

DEPARTAMENTO DE HISTORIA DE LA CIENCIA Y
DOCUMENTACIÓN

ELABORACIÓN DE UN TESAURO DE INFORMACIÓN DE
ACTUALIDAD Y CONVERSIÓN EN RED SEMÁNTICA
PARA SU EMPLEO EN UN SISTEMA DE RECUPERACIÓN
PERIODÍSTICO

LOURDES CASTILLO BLASCO

UNIVERSITAT DE VALENCIA
Servei de Publicacions
2006

Aquesta Tesi Doctoral va ser presentada a València el dia 25 de Setembre de 2006 davant un tribunal format per:

- D^a. M^a Eulalia Fuentes Pujol
- D. Javier García Marco
- D. Lluís Codina Bonilla
- D. Rafael Aleixandre Benavent
- D^a. M^a Francisca Abad García

Va ser dirigida per:

D. Alejandro de la Cueva Martín

©Copyright: Servei de Publicacions
Lourdes Castillo Blasco

Depòsit legal:

I.S.B.N.:978-84-370-6643-1

Edita: Universitat de València
Servei de Publicacions
C/ Artes Gráficas, 13 bajo
46010 València
Spain
Telèfon: 963864115



VNIVERSITAT Đ VALÈNCIA

Universitat de València
Facultat de Geografia i Història

Elaboración de un tesoro de información de actualidad y conversión en red semántica para su empleo en un sistema de recuperación periodístico

Tesis doctoral presentada por
Lourdes Castillo Blasco

Dirigida por
Alejandro de la Cueva Martín

Valencia, 2006

D. Alejandro de la Cueva Martín,
Profesor Titular de la Universitat de València

Hace constar:

Que la memoria titulada “Elaboración de un tesoro de información de actualidad y conversión en red semántica para su empleo en un sistema de recuperación periodístico” presentada por Lourdes Castillo Blasco para optar al grado de doctor por la Universitat de Valencia, ha sido realizada en el Departamento de Historia de la Ciencia y Documentación Científica bajo su dirección, y que reúne las condiciones necesarias para ser defendida por su autora.

Valencia, junio de 2004.

Fdo. Alejandro de la Cueva Martín

Todo mi agradecimiento

A mi director de tesis, Dr. Alejandro de la Cueva por su confianza, paciencia y asesoramiento.

Al Departamento de Historia de la Ciencia y Documentación por su interés y apoyo y a la secretaria del Departamento, Filo Oltra, por su ayuda en los trámites administrativos.

Al Dr. Carlos Benito Amat por sus valiosas sugerencias, su orientación y su apoyo constante.

A mis compañeros los informáticos Arrate Baquedano Alcocer y Pablo Almenar por los desarrollos informáticos realizados y al documentalista Luis Corbalán por su colaboración incondicional en distintas fases y aspectos de este trabajo.

A los documentalistas, profesores, alumnos y amigos que participaron en las pruebas: Carlos Benito, Juanvi Giménez, Julia Campón, Luis Corbalán, Josefa Martínez de Pablos, Soledad Doménech, Concha Soler, Francis Cotillas, Luis Mascarell, Alberto Adsuara y Toni Barbé. A María Fernández y a Juan Manuel Mondéjar por su ánimo y por estar a mi lado.

A M^a Ángeles Marco por conseguir los permisos para la realización de las pruebas finales.

Gracias a todos ellos y al resto de compañeros y amigos no mencionados que con su interés, ánimo, paciencia y apoyo hicieron posible la realización de esta tesis.

A mi hermana Manuela

Índice

1.- INTRODUCCIÓN

1.1.- Evolución de la indización de prensa.....	5
1.2.- Los lenguajes controlados en los medios de comunicación.....	8
1.3.- Causas de la escasez de tesauros de información de actualidad.....	17
1.4.- Características de la información de actualidad y del lenguaje periodístico.....	21
1.5.- Texto íntegro, lenguaje natural y lenguaje controlado.....	26
1.6.- Representación del conocimiento: Redes semánticas, bases de datos terminológicas y tesauros.....	33
1.6.1.- Redes semánticas.....	37
1.6.1.1.- Bases de datos terminológicas.....	40
1.6.1.2.- La red semántica de <i>RetrievalWare</i>	43
1.6.2.- Tesauros.....	44
1.6.3.- Diferencias y similitudes entre las redes semánticas y tesauros.....	49
1.6.3.1.- Equivalencias de las relaciones en los tesauros y redes semánticas.....	50
1.6.4.- Relevancia, distancia semántica, peso de los términos y de las relaciones.....	55
1.7.- Los términos compuestos.....	60
1.8.- Objetivos y plan de trabajo.....	63

2.- MATERIAL Y MÉTODO

2.1.- Procedencia de los términos del tesoro.....	71
2.2.- Recopilación de los términos del tesoro.....	75
2.3.- Tratamiento automático del tesoro.....	76
2.3.1.- Estructuración de los términos y relaciones.....	79
2.3.2.- Generación de presentaciones e índices del tesoro.....	83
2.3.2.1.- Presentación alfabética.....	84
2.3.2.2.- Presentación jerárquica o sistemática.....	89
2.3.2.3.- Índice KWIC.....	92
2.3.2.4.- Adición de términos nuevos.....	94
2.4.- Exportación a gestores automáticos de tesauros.....	95

2.5.- Conversión a una red semántica.....	98
2.5.1.- Ficheros de destino.....	98
2.5.2.- Generación de las correspondencias entre las relaciones.....	104
2.6.- La búsqueda semántica en <i>RetrievalWare</i>	107
2.6.1.- Comprobaciones de la red semántica.....	113
2.7.- Evaluación de los sistemas Merlín (TInA) y Morgana (Espasa).....	148
3.- RESULTADOS Y DISCUSIÓN	
3.1.- Organización de relaciones terminológicas mediante un programa relacional de bases de datos.....	157
3.2.- Tesauro de Información de Actualidad, TInA.....	158
3.3.- Red semántica.....	162
3.4.- Exhaustividad y precisión de los sistemas Merlín (TInA) y Morgana (Espasa)....	167
3.4.1.- Indicadores complementarios.....	173
4.-CONCLUSIONES.....	177
5.- REFERENCIAS BIBLIOGRÁFICAS.....	185
6.- ANEXOS	
Anexo 1.1.- Clasificación propuesta por el ITPC.....	203
Anexo 2.1.- Peticiones de usuarios.....	211
Anexo 3.1.- Tesauro de Información de Actualidad (TInA).....	217
Anexo 3.2.- Red semántica (sólo en la copia en versión informática cd-rom).....	761

1.- INTRODUCCIÓN

La recuperación de la información del modo más pertinente posible, así como la representación de la información y del conocimiento, han sido y siguen siendo objetivos de las investigaciones llevadas a cabo en el entorno de disciplinas y especialidades diversas como la Documentación, la Informática, la Lingüística, la Inteligencia Artificial, o el Procesamiento del Lenguaje Natural.

Tanto el aumento de la información registrada, almacenada y disponible a través de la Web, como el incremento de las bases de datos de documentos a texto completo¹, hacen más necesarias estas investigaciones y ponen de manifiesto la necesidad de seguir investigando, así como la de tener que adaptar las herramientas tradicionales de búsqueda y recuperación de la información a los nuevos entornos.

Los *topic maps*, las redes semánticas, los mapas conceptuales, las representaciones de dominios, las clasificaciones, los tesauros, la indización de recursos electrónicos mediante los metadatos o la web semántica² y los motores de recuperación e indización automáticos, son algunas de las herramientas e iniciativas que están desarrollándose como resultado de dichas investigaciones.

En el ámbito de la información de actualidad, cada vez son más los centros de documentación de medios de comunicación españoles que emplean sistemas de gestión electrónica de documentos. Estos sistemas permiten: el almacenamiento de las versiones electrónicas de los documentos seleccionados o bien la imagen digitalizada de los mismos; la representación de los documentos a través de su texto completo y la recuperación de sus contenidos. Para la recuperación de la información textual, estos sistemas de gestión

¹ Este incremento viene facilitado, entre otros factores, por el mismo aumento de publicaciones íntegras en la web así como el considerable abaratamiento de las memorias de almacenamiento masivo.

² Propuesta por Tim Berners-Lee, creador de la world wide web.

electrónica de documentos se complementan con motores de indización automática y de búsqueda textual. Es el caso de *RetrievalWare* de Convera³ o *Topic* de Verity⁴.

Estos motores de búsqueda e indización automática disponen, entre otras opciones, de diccionarios electrónicos que contienen los términos susceptibles de estar presente en los textos de los documentos incorporados. Sin embargo, estos diccionarios son, básicamente, definiciones de términos de la lengua. Para ir más allá y poder construir redes semánticas que permitan tratar el lenguaje de forma automatizada, hay que asociar a las palabras o expresiones los conceptos correspondientes. Estas redes se basan en las relaciones entre los conceptos. Las relaciones que vinculan dichos conceptos son identificadas y valoradas según su rareza o particularidad dentro de la lengua.

Por otra parte, en la documentación periodística apenas existen instrumentos generales consensuados respecto a la indización y clasificación de los documentos (frente a la normalización existente en el ámbito bibliotecario y en otras ramas de la Documentación⁵). El *Subject Reference System* del International Press Telecommunications Council (IPTC) puede representar este instrumento, pero no está suficientemente desarrollado y sirve únicamente como punto de partida para su ampliación y adaptación en empresas periodísticas concretas.

Los estudios sobre el empleo de lenguajes controlados en medios de comunicación españoles evidencian un uso predominante de glosarios y sistemas clasificatorios, además de una escasez de elaboración y uso de tesauros debidamente estructurados.

El nuevo contexto de los centros de documentación de prensa que

³<http://www.convera.com/>

⁴ Antena 3 Televisión, RTVV, Diario 16, El Mundo, La Vanguardia, Televisión de Galicia, y TV3, disponen del tandem Optic- RetrievalWare; Telecinco dispone de Virage para imágenes; en el diario Las Provincias emplean el SGED MediaGrid y el motor de recuperación de Verity.

⁵ Esta normalización se refleja en la existencia de lenguajes controlados como las clasificaciones (CDU, Dewey), las listas de encabezamientos y los tesauros.

cuentan con nuevas y potentes herramientas informáticas de almacenamiento y búsqueda, por una parte, y la escasez de instrumentos terminológicos adecuados para la recuperación de información por otra, hace evidente que el papel de los lenguajes controlados tradicionales, como los tesauros, debe cambiar para adaptarse a las nuevas condiciones de recuperación de información textual.

El hecho de que las relaciones que se establecen entre los términos de los tesauros queden reflejadas en otras herramientas de representación del conocimiento -como las redes semánticas o diccionarios léxicos y la aplicación de éstas a programas de recuperación documental- hace viable una transformación de los tesauros a nuevas herramientas.

1.1.- Evolución de la indización de prensa

A continuación se revisan las contribuciones de varios autores que han realizado aportaciones a la historia de la indización de prensa y a la evolución de la documentación periodística.

El decano de la indización de prensa es William Frederick Poole, que en 1848 publicó *Index to Subjects Treated in the Reviews and Other Periodicals*. En 1853 mejoró este primer esfuerzo con el título *Index to Periodical Literature*, obra considerada precursora del *The New York Times Index* (Semonche, 1993).

En 1902 Henry B. Wheatley publicó *How to Make an Index*, que es una guía sobre el proceso de indización (Semonche, 1993).

Hasta 1909 los estudios sobre los servicios de documentación periodística fueron escasos y esporádicos.

Quizás el primer artículo sobre la actividad documental informativa fue el de I. D. Marshall, *Article on methods in newspaper libraries*, publicado en una de

las primeras revistas de periodismo, *Newspaperdom*, en su primer número de 1892. Este artículo hace las primeras observaciones sobre la labor de clasificación y archivo de los materiales de referencia. En 1893, Bardwell se refirió también a las tareas de clasificación y archivo de recortes en el artículo *Scrapbooks, Clippings, etc.*, publicado en *Library Journal* (Galdón, 1986).

González Quesada (1995) explica cómo se constituyó en 1923, dentro de la Special Libraries Association, un Grupo de Periodismo dedicado a analizar y sistematizar el funcionamiento de los servicios de documentación en las empresas periodísticas. La revista *Special Libraries* permitió hacer públicos los estudios iniciales sobre los servicios de documentación periodística y contribuyó decisivamente a dar a conocer los métodos empleados en la labor de clasificación y archivo de diversos rotativos norteamericanos. El Grupo de Periodismo constituyó además un Comité para elaborar una clasificación estándar, pero no lograron su propósito. De hecho, en 1933, no había dos centros de documentación periodísticos con el mismo sistema de clasificación, aunque hubiesen coincidencias parciales.

Galdón (1994) enumera los criterios de clasificación que seguían la mayoría de los centros de documentación periodísticos: Elaborar una clasificación específica para recortes periodísticos; acotarla en apartados de temas, personas y países; fijar encabezamientos y subdivisiones simples y fáciles de recordar y permitir la codificación por varias entradas.

En su capítulo sobre indización de prensa de 1993 Semonche destaca las aportaciones de Desmond y Friedman. Robert W. Desmond publicó en 1933 *Newspaper Reference Methods*. Este libro analiza y valora los aspectos de estructura y método, a la vez que hace hincapié en el tratamiento de los problemas derivados de la clasificación. Harry Friedman publicó en 1942 *Newspaper Indexing* otra obra sobre indización de prensa.

La American Newspaper Publisher Association (ANPA) publicó en 1974 *Guidelines for Newspaper Libraries*, reeditada en 1976. Las *Guidelines* constan de 16 capítulos sobre otros tantos aspectos que, según la Newspaper Division

de la Special Libraries Association, se deben tener en cuenta al plantear los servicios de documentación periodística. Uno de estos capítulos está dedicado a la indización y expone los diferentes modos de realizar índices y la forma de usarlos.

En el ámbito europeo la obra más destacable a nivel teórico es la de Geoffrey Whatmore, que en 1964 publicó *News information: the organization of press cuttings in the libraries of newspaper and broadcasting services*, traducido en España en 1970 con el título *La documentación de la noticia: organización y métodos de trabajo para archivos de referencia de periódicos y agencias*. Este libro consta de 17 capítulos y en dos de ellos se hace referencia a los índices, pero siempre hablando de sistemas manuales. Expone los sistemas de índices de varios periódicos (*Financial Times, The Guardian, Daily Mail, Daily Sketch, Evening News, Glasgow Herald*) en forma de tarjetas con marcadores de colores, tiras superpuestas con márgenes inferiores visibles, en volúmenes y hojas intercambiables.

En 1973, con ocasión del Primer Congreso sobre servicios de documentación periodística organizado en Gran Bretaña por la Association of Special Libraries and Information Bureaux (ASLIB), Whatmore expuso, bajo el título *Classification for news Libraries*, los problemas de clasificación específicos de estos servicios. El mismo autor publicó en 1978 el libro *The Modern News Library*, en el que pone al día los métodos prácticos de archivo y organización de los servicios de documentación, pormenorizando las soluciones a las posibles dificultades prácticas y aportando una lista de pautas a seguir en las tareas de selección y clasificación.

En 1979 se publicaron las *Normas para la presentación de índices analíticos en centros de documentación y archivos de publicaciones periódicas*, preparadas años antes por Justo García Morales, director del Centro Nacional del Tesoro documental y bibliográfico. García Morales (1979) afirma que la dificultad de organizar un centro de documentación de prensa estriba en la universal amplitud de las materias, en el tiempo y en el espacio geográfico que reflejan. Aconseja que el sistema adoptado sea ante todo práctico y rápido, y

considera que el objeto de la elaboración de índices es facilitar la consulta urgente y la localización de cualquier dato o curiosidad, contenido en un diario o publicación de índole informativa.

En 1991 Hans H. Wellisch publicó *Indexing from A to Z*, en el que ofrece algunos consejos y consideraciones sobre la indización de la prensa. Dos años más tarde Barbara P. Semonche editó el libro *News Media Libraries: A Management Handbook*. El capítulo 19 de este libro, *Newspaper Indexing Policies and Procedures*, escrito por la propia Semonche, repasa la historia y los tipos de índices de periódicos y ofrece pautas generales para indizar un periódico.

1.2.- Los lenguajes controlados en los medios de comunicación

El empleo de lenguajes controlados en medios de comunicación españoles ha sido revisado por algunos autores. Todos estos estudios evidencian un uso predominante de glosarios y sistemas clasificatorios, además de una escasez de elaboración y uso de tesauros debidamente estructurados en los centros de documentación de información de actualidad.

Martín Muñoz y López Pavillard (1995) citan algunos de los tesauros, temáticamente independientes (tesauro geográfico, de deportes, de agricultura, de animales, de ciencia y técnica), que se emplean en las bases de datos de documentación audiovisual de Radiotelevisión Española (RTVE) y que fueron creados y desarrollados por el propio Centro de Documentación a lo largo de su actividad. Para la base de datos de documentación escrita de RTVE, BASINFA (Base de Información de Actualidad), se consideró imprescindible contar con dos tesauros; uno temático y otro geográfico. Ante la imposibilidad de elaborar un tesauro temático propio se optó por realizar una adaptación del tesauro elaborado por la UNESCO.

En el Centro de Documentación de Telecinco, para el análisis de la información audiovisual, emplean un tesoro que incluye 3.000 descriptores controlados y cerca de 1.000 no descriptores con sus correspondientes reenvíos. Valle Gastaminza, García Jiménez y un equipo de colaboradores (2001) analizan el estudio, la construcción y la puesta en funcionamiento de este tesoro.

Llobet y Pañella (1988) describieron el proceso de la elaboración del tesoro para la base de datos de imágenes de Televisió de Catalunya (TV3). Este tesoro, elaborado con el programa MISTRAL⁶, está estructurado en dos partes. La primera parte incluye nombres propios de personas y entidades (diccionario de autoridades) con relaciones de sinonimia y notas explicativas. La segunda parte está dedicada a nombres comunes y geográficos que incluyen relaciones jerárquicas (genéricos y específicos), asociativas (términos relacionados) y de sinonimia. Este tesoro es empleado también, para la descripción de imágenes, en la Unidad de Documentación de Radiotelevisión Valenciana. El Departamento de Documentació de Televisió de Catalunya es estudiado en la tesis de Codina (1996).

El Centro de Documentación y Archivo de Euskal Telebista (ETB) utiliza, para la recuperación temática de su base de datos de imágenes, un tesoro elaborado por el equipo de documentalistas de ETB, a partir del tesoro de TV3. Este tesoro consta de 13.000 términos en total: 3.500 son descriptores temáticos, 2.500 geográficos y 6.000 identificadores.

Hay que señalar que las bases de datos de imágenes de televisión solamente disponen de representaciones textuales de las imágenes. Las bases de datos de prensa escrita, sin embargo, disponen ya de los textos íntegros y, por lo tanto, de la posibilidad de utilizar todos los términos de los artículos. Esto significa que, además de por la naturaleza de la tipología documental, las bases de datos de imágenes audiovisuales requieren unos vocabularios controlados menos conceptuales y no son totalmente válidos para la recuperación de información de noticias de prensa.

⁶ Actualmente AIRS.

Por otra parte, en los centros de documentación de diarios españoles, la situación es similar a la de los medios audiovisuales. El servicio de documentación del diario *El Correo Español* fue analizado en la tesis de Pastor Ruíz (1992a). En la tercera parte de esta tesis se describe el lenguaje documental empleado en las bases de datos de este periódico. Se trata de un vocabulario controlado compuesto por dos listas alfabéticas construidas con las palabras clave registradas, durante la fase de indización, en los campos de materias y de descriptores. Martín (1994) también describe el centro de documentación y las bases de datos de este diario. El autor hace referencia al mantenimiento de cuatro listas: descriptores, personas, lugares y modos, que comparten las bases gráficas y de prensa. Comenta además que la falta de modelos y la inexistencia de herramientas de control de vocabulario propiciaron un crecimiento exagerado del número de términos, facilitado también por una filosofía de precoordinación muy acusada y redundante.

En la descripción realizada por Aguado (1995) del sistema de archivo y documentación del Grupo Prensa Española⁷ (diario *ABC* y revista *Blanco y Negro*) se mencionan los campos onomásticos, geográficos y temáticos en los que se emplean tablas de validación y tesauros especializados adaptados a las necesidades propias de Prensa Española. No se dan más detalles de estos tesauros, sin embargo, se menciona en el mismo artículo la elaboración de un tesoro, así como su aplicación a los índices como objetivo prioritario.

En una descripción del diseño y creación de la base de datos documental del Grupo Godó⁸, Salmurri *et al.* (2002), mencionan estar desarrollando herramientas (listas de validación y tesoro) para la descripción documental y de contenidos.

En cuanto al diario *El País*, el diario español de mayor tirada, utiliza una extensa clasificación jerárquica. A partir de la base de datos documental de este

⁷ El Grupo Correo, que edita *El Correo Español*, cerró el día 19 de julio de 2004, por la compra del Grupo Prensa Española, propietaria del diario *ABC*.

⁸ Editor de los diarios *La Vanguardia*, *Mundo deportivo* y revistas como *Magazine*, *Què fem?*, *Què más?* y el semanario del motor *Escape*.

periódico se generaba un índice que se editó en papel semestralmente hasta 1996 y se empleaba para búsquedas retrospectivas en el diario en papel. En estos índices puede apreciarse la complejidad de su clasificación. Se trata de una clasificación jerárquica precoordinada.

En febrero de 2001 se puso en marcha la versión electrónica de *El País* bajo la denominación de ELPAIS.es. Este diario electrónico, así como el resto de medios que conforman el grupo de comunicación Prisacom⁹, utilizan un nuevo sistema conjunto editorial y documental basado en el lenguaje de marcas *Extensible Markup Language* (XML). Además, el grupo Prisacom optó por el estándar *News Industry Text Format* (NIFT) desarrollado por el International Press Telecommunications Council (IPTC) y el *Subject Reference System*. Esta clasificación temática se amplió y adaptó a las intereses de los medios del grupo Prisacom. Flora Sanz (2003) comenta que al tratarse de una clasificación muy general y con categorías propias del ámbito norteamericano se vieron obligados a incluir nuevos términos y añadir un tercer nivel de jerarquía para adaptarlo a sus necesidades. Por otra parte, se redujeron drásticamente las entradas utilizadas en la clasificación respecto a las empleadas en la base de datos del diario *El País* en versión papel. En el proceso de migración de los contenidos de las base de datos en papel (Hércules) a la digital (Pegaso), se establecieron equivalencias entre las 750.000 entradas normalizadas de grandes temas, materias, topónimos, personas y empresas de Hércules, y las 2.500 categorías¹⁰ de Pegaso, basadas en la clasificación del IPTC.

De los 11 servicios de documentación de medios de comunicación en España analizados por Fuentes y Conesa (1994) sólo en dos casos, *El Observador* y el de la base BASINFA de RTVE, se comenta la utilización de tesaurus. El diario catalán *El Observador*, que dejó de publicarse en 1993, organizaba el archivo manual de prensa de acuerdo con un tesaurus que se iba ampliando según las necesidades.

⁹ El País, As, Cinco Días, Cadena Ser y Los 40.com.

¹⁰ El total de términos que incluye esta segunda clasificación es de aproximadamente 10.000 si se incluyen también los términos geográficos y los onomásticos de personas y empresas.

De entre las ponencias presentadas en el *Segon Seminari: La Documentació als Mitjans de Comunicació*¹¹, cerca de 20 trataban el caso concreto de algún medio de comunicación español (prensa, revistas, agencias, radio), y sólo en el ya citado caso de diario *El Correo Español* se hace referencia al empleo de lenguaje controlado. En las descripciones de las bases de datos Baratz, la revista *El Temps* y el archivo de ilustraciones del diario *ABC*, se refleja el empleo de un campo para descriptores, así como otro para los ámbitos geográficos si bien no se menciona el empleo de ningún tesoro. En relación a la base de datos de información de actualidad Baratz, Aquesolo (1995) señala que cada documento de la base es analizado en un registro independiente al que se le asigna descriptores temáticos, de personalidades y geográficos. El mismo autor comenta otras bases de datos de prensa y agencias, además de mencionar *Egunez egun* (Día a día), base de datos de prensa histórica del siglo XIX que fue desarrollada sobre el programa Knosys y que utiliza el tesoro *Eurovoc*.

La situación de los centros de documentación de prensa diaria en Andalucía ha sido estudiada por Aquesolo (1996). En su artículo expone que el sistema de clasificación de los fondos es básico: carpetas clasificadas por temas o según la estructura temática definida por las secciones del diario.

Sólo dos de veinte bases de datos periodísticas *online* españolas analizadas por Pastor (1992a) emplean estrategias de interrogación valiéndose de un auténtico tesoro. Se trata de la base de datos confeccionada por la empresa catalana Enfony y de la base de datos del Gobierno Vasco, INFORPO 2. Enfony ha confeccionado, para cada base de datos diseñada a medida¹², un tesoro con los términos específicos de la temática que cubren. INFORPO 2 usa también un tesoro referido a todos los temas de prensa recogidos y cuenta ya con más de 1.500 descriptores.

¹¹ Celebrado en Valencia del 7 al 9 de marzo de 1994.

¹² Estas bases de datos recopilan una selección de artículos de prensa sobre un tema concreto de interés para el cliente.

Por otra parte, las ediciones en CD-Rom de los diarios *El Mundo*, *La Vanguardia* y *El Periódico de Cataluña* tampoco disponen de tesoro. El CD-Rom de *El País* añade una clasificación temática donde se organizan los conceptos, de más generales a más específicos. Tampoco las hemerotecas electrónicas de la mayor parte de los diarios españoles de información general incorporan ningún tipo de vocabulario controlado para la recuperación de la información por parte de los usuarios. En el caso de la versión digital de *El País* tampoco se emplea el vocabulario controlado ni en la hemeroteca ni en el buscador, pero sin embargo se puede apreciar la utilización de una clasificación jerárquica a partir del servicio denominado "El índice"¹³, que incluye onomástico, geográfico, categorías temáticas y otras opciones.

En el entorno de la administración, Izquierdo Arroyo y Moreno Fernández (1992) describieron la estructura del tesoro diseñado para la base de datos de información de actualidad de la Región de Murcia. El tesoro engloba 21 grandes categorías temáticas que incluyen la de onomásticos y topónimos. Tiene una parte sistemática y otra alfabética. La parte sistemática incluye relaciones jerárquicas, partitivas, asociativas y de monoequivalencia semántica así como notas de aplicación y sistema de facetas (agente, instrumento, modo, acción, materia).

Alvaro, Villagrà y Sorli (1989a) evaluaron 47 tesoros disponibles en lengua española. Para conseguir la relación de tesoros a evaluar examinaron trece directorios y bibliografías de tesoros. Ninguno de estos tesoros pertenece a un medio de comunicación.

Se ha visto como algunos medios de comunicación españoles han adaptado tesoros ya elaborados, como el de la UNESCO y el *Eurovoc*.

El tesoro de la UNESCO, preparado por Jean Aitchison y publicado en

¹³ Con esta opción se recupera a partir de los índices las noticias de ese día que coinciden con el epígrafe del índice solicitado. En el caso de los onomásticos y geográficos se permite ampliar la búsqueda a otros documentos del retrospectivos del archivo. En todos los casos la visualización del documento final es solo para suscriptores.

1984, está formado por unos 8.500 términos distribuidos en cinco secciones correspondientes a las principales áreas de actividad de la UNESCO: educación, información y comunicación, ciencias sociales, cultura y humanidades, ciencia y tecnología y otra sección general. En ediciones posteriores se añadieron otras áreas de conocimiento: política, derecho y economía. Además, incluye nombres de países.

El *Eurovoc* es el tesoro empleado para la confección de los índices del Diario Oficial de las Comunidades Europeas. Se caracteriza por su condición multidisciplinar, ya que cubre los temas de interés, tanto en el ámbito de la actividad parlamentaria, como en el de las instituciones comunitarias y en el de los estados miembros. Además añade dos secciones que contienen listas de topónimos y nombres de organizaciones.

Respecto a otros países, el tesoro de prensa más destacado por todos los autores es el empleado en la base de datos del diario *The New York Times*. Este tesoro data de 1971 y puede considerarse como el primero de los tesauros de información de actualidad. Incorpora más de 700.000 descriptores e incluye una relación alfabética de nombres de personas.

Alan R. Greengrass (1983), analiza el funcionamiento del departamento de indización del diario *The New York Times* así como la estructura del tesoro empleado y del índice impreso; describe el proceso de toma de decisiones para la incorporación de nuevos términos y los problemas de la elaboración del tesoro; y estudia la base de datos de texto íntegro de este diario proporcionando ejemplos de resúmenes y de páginas del tesoro.

El tesoro del diario *The New York Times* ha sido estudiado por varios autores. Pastor (1992a) expone las características principales y la estructura y relaciones semánticas de este tesoro. También Caridad (1980) y Coll-Vinent (1980) han publicado trabajos que proporcionan información sobre el mismo.

Milstead (1983) estudia los índices de prensa de diarios norteamericanos y considera que los índices publicados más detallados son los de *The New York*

Times Index, *The London Times Index* y *The Official Washington Post Index*. Cada uno de ellos emplea su propio vocabulario controlado, con sus múltiples referencias cruzadas y sus subdivisiones jerárquicas. El *National Newspaper Index* proporciona solo una lista de términos, basada en la *Library of Congress Subject Headings*. En este mismo artículo Milstead describe el caso concreto del índice del *The Washington Post*, la especialización temática de los indizadores, el procedimiento de indización, el empleo de referencias cruzadas y subencabezamientos, la revisión mensual y anual de los índices, la consideración como esencial del vocabulario controlado, la inadecuación de otros índices y de las listas de encabezamientos a su nivel de especificidad y la estructura del índice.

Martínez Pestaña (1986) describe 54 bases de datos periodísticas y sólo en tres de ellas se hace referencia a la indización: la del *The New York Times*, en la que, como ya se ha visto, se especifica la indización con vocabulario controlado, la de *The Lexicon Herald Leader*, que incluye descriptores y la de *Ontap Magazine Index*.

Pastor (1992a) detalla en unas tablas 51 bases de datos de prensa internacionales aparecidas entre 1971 y 1991 y especifica, entre otros datos, el tipo de lenguaje documental utilizado en el análisis y recuperación de la información. Sólo nueve de ellas, un 17%, disponen de un tesoro de información de prensa para el análisis y recuperación de la información: *The New York Times*; *Gruner & Jahr, Politiken Dagbladet*; *St. Louis Post Dispatch*; *Documentation Française, BIPA*; *Ringier & Co; Aftonbladet; Edi 7 y Le Monde*.

Esta autora expone las principales características de los tesauros de *The New York Times* y *Gruner & Jahr* debido a que, durante mucho tiempo, han sido los únicos vocabularios adecuadamente estructurados y desarrollados en el área de la documentación periodística.

El tesoro de la base de datos periodística de la editorial alemana *Gruner & Jahr* contiene un total de 5.000 descriptores relacionados entre ellos por referencias cruzadas. Integra el conjunto de descriptores en 32 grandes facetas

o campos temáticos, subdivididos a su vez en varios apartados. Las relaciones que recoge el tesoro de *Gruner & Jahr* son las de equivalencia y jerarquía.

En el *Segon Seminari: L'Experiencia Multimedia*, Fuentes (1994) anota el empleo de descriptores en las bases de datos de *Le Monde* y de *Bayard-Presses*. *Le Monde* es también citado por Izquierdo Arroyo y Moreno Fernández (1994). También Coll Vinent (1978) estudió el centro de documentación de *Le Monde*.

El tesoro de *Le Monde Diplomatique*¹⁴, pese a denominarse así, es más bien una clasificación o una lista de términos autorizados de temas amplios y no muy numerosos. Incluye también ámbitos geográficos.

González Quesada (1995), en un estudio sobre la evolución histórica de la documentación periodística, comenta que en los años 70 cuarenta diarios norteamericanos y una docena de europeos -entre los que se hallaban los británicos *The Times* y *The Guardian*, el francés *Le Monde*, el italiano *Corriere de la Sera* y el alemán *Frankfurter Allgemeine Zeitung*- utilizaban índices como guía de los contenidos de la publicación. El mismo autor afirma que la BBC cuenta con un sistema de clasificación propio, el *Schedule of Subject Headings*.

En mayo de 1998 se inició el proyecto de la Unión Europea LAURIN con el objetivo de desarrollar un modelo genérico para la digitalización de recortes de prensa. Gestionado y coordinado por el Department of German Language and Literature de la Universidad de Innsbruck, es poseedor de una de las más amplias colecciones de recortes de prensa de literatura y crítica procedentes de prensa de Austria, Alemania y Suiza. Otras siete colecciones de recortes de prensa sobre cultura, política y economía de otros tantos países europeos se unieron al proyecto. Estas colecciones de recortes de prensa y los nuevos que se añaden forman la base de datos LAURIN. Los recortes están enlazados con el tesoro multilingüe LAURIN que está organizado por conceptos, además incluye los topónimos del *Getty Thesaurus Geographic Names* y los de la

¹⁴ <http://www.ina.fr/CP/MondeDiplo/Thesaurus/thesaurus.fr.htm>

Nomenclature of territorial units for statistics. (Mühlberger, 1999 ; Calvanese *et al*, 2001).

El diario *Les Echos* clasifica las noticias de acuerdo con unas listas predefinidas de materias y ámbitos geográficos. *Los Angeles Times* admite, en las búsquedas *online*, emplear los descriptores que asignan los documentalistas (Jiménez *et al*, 2000).

El *Web Thesaurus Compendium*¹⁵ no incluye ningún tesoro especializado en medios de comunicación o especialmente válido para la información de actualidad.

En 1999 el Comité Internacional de Telecomunicaciones de Prensa (IPTC) desarrolló la *Subject Reference System* para permitir a los proveedores de información (principalmente agencias) acceder a un lenguaje independiente codificado para describir el contenido de las noticias y para facilitar su intercambio. El sistema se explica en la *Information Interchange Model Guideline 3 (IIMG3)*¹⁶. Se trata de un sistema clasificatorio jerárquico y consta de 17 niveles temáticos principales que, a su vez, se subdividen en términos relacionados jerárquicamente como puede verse en el Anexo 1.1. Hay que recordar que en España el grupo Prisacom la adaptó, en 2001, para utilizarla como sistema de indización y de recuperación para su hemeroteca digital.

1.3. Causas de la escasez de tesauros de información de actualidad

La clasificación y la indización de los artículos periodísticos presenta unas características específicas que hacen difícil la aplicación de las clasificaciones alfabéticas de materias que se utilizan habitualmente en las bibliotecas generales. Este tipo de clasificaciones se adaptan mal a la información

¹⁵ <http://www.darmstadt.gmd.de/~lutes/thesoecd.html>

¹⁶ <http://www.iptc.org/IIM/3.0/specification/IIMV3.PDF>

periodística y la mayoría de los medios que elaboran dossiers o índices han desarrollado clasificaciones propias (Fuentes y Conesa, 1994). En este sentido Díaz *et al* (1986) consideran que el problema de los tesauros existentes, en ámbitos no periodísticos, reside en ser sistemas destinados a la indización del conocimiento científico. En cambio, en la información de actualidad la materia prima son acontecimientos o reflexiones sobre los mismos.

García Gutiérrez (1999) señala, refiriéndose a la Clasificación Decimal Universal y a lenguajes documentales similares:

Si la CDU tuvo y sigue teniendo una gran aceptación, en el mundo bibliotecológico, para el control bibliográfico superficial del ámbito científico, la extrapolación de su filosofía a la organización documental del discurso periodístico sería un error ya que el enciclopedismo aparece como único rasgo común y tan sólo en el nivel extensional. De hecho el enciclopedismo que interesa al mass media queda marcado por intereses e ideología institucionales de los que la CDU carece a pesar de ser un producto del pensamiento positivista. Las restantes características de la actualidad eliminan la posibilidad de adoptar esquemas encorsetados, codificados, y de imposible puesta al día (p.356).

Pastor (1992a) estima que las dificultades existentes en la indización de prensa escrita se derivan, en su mayor parte, de las características de la información de actualidad.

Rodríguez Vela (1992) afirma que los tesauros de información de actualidad escasean dada la universalidad que se exige a su cobertura. En el mismo sentido García Gutiérrez (1999) señala que la extensión enciclopédica de la actualidad crea dificultades a la hora de compilar y estructurar el vocabulario, aunque esta dificultad queda compensada por la superficialidad de su tratamiento.

Además, la prensa nacional y regional adapta sus contenidos al ámbito geográfico al que pertenece. Este factor de localismo, que hace relevantes determinadas noticias en un ámbito concreto, dificulta en cierta medida el compartir lenguajes controlados entre medios de comunicación distintos.

Perpinya (1995) expone las condiciones específicas de las empresas del sector de medios de comunicación que condicionan las características principales de uso de los lenguajes documentales:

-El sector está constituido por empresas privadas y no centros de investigación, en consecuencia no existe una investigación conjunta para la elaboración y utilización de un lenguaje común. Cada medio utiliza el lenguaje documental que le parece más adecuado.

-Los intereses de cada medio son muy distintos. Los documentos que se recogen y organizan en agencias de publicidad, prensa de información general, prensa deportiva, económica, del corazón, medios audiovisuales, etc, son absolutamente diferentes entre sí y requieren de instrumentos de descripción particulares.

-El tipo de información que procesan, de carácter general (temas muy diversos) y de actualidad (se producen nuevos temas constantemente y otros se quedan obsoletos con rapidez) es otro condicionante esencial, puesto que obliga a tener un lenguaje muy flexible que admita muchos cambios.

-El usuario (básicamente el periodista) necesita obtener la información de forma inmediata. Esto influye en el tiempo dedicado al análisis documental, que tiene que ser mínimo, puesto que la base de datos se tiene que mantener permanentemente actualizada(p. 130).

A estas condiciones se puede añadir que la estructuración del sector en grupos de comunicación, de los que dependen conjuntos de cabeceras periodísticas o emisoras de radio y televisión, no se ha traducido en la existencia de centros de documentación que sirvan al conjunto de medios ligados empresarialmente. Tan sólo el empleo de las bases de datos de *El País* por los medios ligados al grupo PRISA se puede citar como modelo de funcionamiento distribuido.

También Perpinya (1995) comenta que la realidad de los sistemas de documentación periodísticos es que cada medio utiliza su propio lenguaje documental, y que generalmente se prefiere la indización a través del lenguaje libre o de listas de materia, debido al ahorro de tiempo en la construcción y utilización. Esto es así en las bases de datos de distribución pública, tanto de

texto íntegro (*The Guardian, The Times, The Sunday Times, The Independent*) como referenciales (Baratz, Documentación de Medios).

Otra de las razones para rechazar la construcción de un tesoro de información de actualidad es la exigencia de dedicación y tiempo que requiere su elaboración y su mantenimiento. García Gutiérrez (1999) señala que la información y el vocabulario periodístico quedan obsoletos rápidamente por lo que cualquier lenguaje documental necesitaría de un equipo humano que realizara las actualizaciones constantemente y esto supone una asignación presupuestaria que no todos los medios de comunicación pueden permitirse.

En las conclusiones de un estudio sobre la situación de los centros de documentación de medios de comunicación de Madrid se señalan, entre otras, que la inexistencia de tesauros o lenguajes documentales especializados en información de actualidad ha originado que cada centro desarrolle su sistema propio dependiendo de necesidades y recursos muy concretos (Razquin, 1993).

Fuentes (1994) concluye, tras quince años de estudio de la documentación periodística, que no hay ninguna uniformidad ni intento de normalización de las operaciones documentales (selección, tratamiento y recuperación) que permita un intercambio de información entre los diferentes medios. Sin embargo, la iniciativa de un formato normalizado para textos en la industria periodística (NITF, News Industry Text Format, auspiciado por la Newspaper Association of America y el International Press Telecommunications Council) no sólo incluye un formato normalizado para el intercambio de noticias, sino una clasificación temática recomendada, la *Subject Reference System*, comentada en el punto anterior.

1.4. Características de la información de actualidad y del lenguaje periodístico

La información de actualidad abarca todos los campos del conocimiento humano pero a niveles muy diferentes de profundidad y de temporalidad. Mientras la información política es tratada en profundidad y a diario, ciencias como las matemáticas o la química se tratan esporádicamente con motivo de descubrimientos o premios. Esto supone unos niveles de volumen y especificidad del vocabulario muy variados entre unos temas y otros. El lenguaje periodístico se vale de lenguajes sectoriales pertenecientes a diversas disciplinas, configurando un panorama lingüístico propio de un dominio universal del conocimiento.

El lenguaje periodístico se caracteriza por la rapidez del cambio de su vocabulario y por el empleo de una gran variedad de vocabulario, giros y construcciones gramaticales. Asimila a gran ritmo todo el material léxico aprovechable que surge de la actividad lingüística cotidiana y de determinados sectores como el político, el deportivo, el económico, el científico-técnico o el cultural. Aumenta su vocabulario, con creaciones propias, mediante fenómenos como la derivación (prefijación y sufijación) y la composición. Además incorpora abundantes extranjerismos como *leasing*, *break*, *chef*, *capo*, *karaoke* y también calcos semánticos¹⁷ como, por ejemplo, *nominar* por proponer o elegir; *doméstico* por nacional o interior; o más recientemente, el empleo de *conductor* por presentador, cuyo significado periodístico no coincide con las definiciones de los diccionarios.

Los neologismos son también característicos de la renovación léxica a la que está sometida el lenguaje en la prensa escrita. Hurtado (2003) insiste en la condición efímera del neologismo: o se asienta en el léxico común perdiendo su novedad o desaparece de la lengua.

¹⁷ Un calco semántico es un préstamo de sentido consistente en dar a una palabra, existente ya en la lengua, el significado de otra extranjera formalmente semejante o que ha sido traducida al pie de la letra. Estos préstamos no son tan fácilmente reconocibles como los extranjerismos o préstamos formales de otras lenguas.

El lenguaje periodístico crea etiquetas efímeras para identificar temas con una continuidad en el tiempo. El ejemplo más característico son los casos con apellido, por ejemplo Caso Fabra. Estas etiquetas representan un conjunto de ideas o conceptos que no se incluyen en el texto pero deben ser representados para garantizar su recuperación futura.

La información de actualidad se transmite o publica en muchas ocasiones de forma fragmentaria. Es habitual la estructura en tríptico previa-noticia-resumen. La fragmentación también significa que el seguimiento informativo de un tema se prolonga en el tiempo.

La información de actualidad tiene antecedentes y consecuentes. Una noticia se relaciona con otras y de unas derivan otras.

En función de su limitación geográfica cada medio se centra en aspectos concernientes a la localidad, región o país que cubre.

Las peticiones de los usuarios de información de actualidad aconsejan unas bases documentales modulares que permitan el control de: los ámbitos geográficos, los nombres de personas e instituciones, los tipos documentales, los periodos temporales y otros aspectos referenciales, además de los temas tratados. Además, la especialización de los usuarios de la Documentación periodística, por temas y áreas de la información de actualidad, justifica la utilización de control de vocabulario para poder llevar a cabo los servicios de difusión documental o el establecimiento de sistemas de alerta.

García Gutiérrez (1999) incide en la necesidad de la creación de lenguajes documentales para el sector de la información de actualidad. Este autor considera que la información de actualidad es una de las áreas del conocimiento más complicadas en cuanto al control lingüístico-documental. Señala que las características de la información de actualidad (enciclopedismo, superficialidad, dispersión, envejecimiento acelerado de los datos) son la causa de que algunos consideren poco rentable crear un lenguaje documental propio a la vez que los lenguajes documentales ajenos no son satisfactorios. Sin embargo, considera que precisamente es la información de actualidad el área

que más necesita tener un alto grado de normalización y estructuración para poder convertirla en manejable y reutilizable.

Por otra parte, este mismo autor señala que los avances tecnológicos de los años 90 irrumpieron en las redacciones de los medios de comunicación como la solución a los problemas de recuperación de información perjudicando el pensamiento documentológico y, con ello, el desarrollo de los fondos documentales.

...puesto que la tecnología aparentemente soluciona el problema de la búsqueda de información, ofreciendo al usuario una gran cantidad de la misma, sin entrar en su calidad o pertinencia, la documentación ha sufrido un bloqueo debido al desvío o recortes de presupuestos para la investigación y desarrollo en beneficio de los proyectos tecnológicos. Además, los propios usuarios perciben que la nueva tecnología no ofrece lo que esperaban y que los problemas de recuperación persisten cuando no se han incrementado. Es patente que la tecnología no soluciona los problemas de la documentación, por lo que es necesario crear procedimientos y productos para el control del acervo que acompañen los avances de las máquinas y sus softwares (p. 353).

Las conclusiones de García Gutiérrez, finalmente, son dos: la primera es que se hace necesario controlar y estructurar los enunciados y significados del discurso periodístico como única vía de optimización de las tecnologías y sus productos; y la segunda es que se hace necesaria una investigación permanente en el área de los lenguajes documentales (concretamente en sus aplicaciones al discurso periodístico, parcela que ha sufrido la incidencia de imposibles extrapolaciones) a fin de incorporar y explorar los recursos de análisis y recuperación ofrecidos por la tecnología en constante renovación.

En este sentido de control y estructuración de los contenidos sí existen iniciativas, tanto a nivel general como en sectores especializados, desarrolladas por organismos y empresas internacionales especializadas en nuevas tecnologías, informática y telecomunicaciones, además de organismos concretos sectoriales con intereses en sus publicaciones electrónicas. Es el caso del lenguaje de marcas *Extensible Markup Language* (XML) y, en el sector

periodístico, del *News Industry Text Format* (NIFT) desarrollado por el IPTC en los años 90.

La versión 1.0 del lenguaje XML es una recomendación del World Wide Web Consortium (W3C) publicada en febrero de 1998. Está basado en el estándar SGML (Standard Generalized Markup Language, ISO 8879) que data de 1986, pero que empezó a gestarse desde principios de los años 70 y que está basado en el GML creado por IBM en 1969. XML está, además, asociado a la recomendación del W3C DOM (Document Object Model), aprobado también en 1998. Éste no es más que un modelo de objetos (en forma de API¹⁸) que permite acceder a las diferentes partes que pueden componer un documento XML o HTML.

Cerezo Grau (2002) explica que el XML es un metalenguaje mediante el que los desarrolladores pueden crear sus propios elementos para satisfacer sus propias necesidades de información. XML se emplea para crear metavocabularios adaptados a las necesidades de cada industria o disciplina. Un documento XML contiene sólo datos y etiquetas. Su objetivo es separar contenido de presentación, lo que permite una gran flexibilidad en el procesamiento y visualización. La estructuración de datos usando XML permite acceder a ellos a través de múltiples plataformas y aplicaciones, realizar búsquedas eficientes y utilizar diferentes hojas de estilo para la visualización de los datos en distintos formatos. La principal diferencia respecto al lenguaje de marcas HTML es que mientras en HTML los datos están mal definidos y mezclados con elementos descriptivos de formato, en XML los datos se autodefinen, se separa el contenido de la presentación de la forma total. HTML es un lenguaje de marcas diseñado para publicar documentos en la web de modo sencillo. Pero para posibilitar la recuperación de contenidos, el W3C inició la descripción de un nuevo subconjunto del SGML que servía para la descripción de contenidos, al que denominó XML. Para crear documentos XML bien formados y que sean válidos deben de construirse conforme a una Definición de Tipo de Documento (DTD) determinada. Para la representación de dichos datos

¹⁸ *Application Programming Interface*

hay que crear una hoja de estilo (XSL), así como diferentes aplicaciones de XML. Ésta autora junto con Alcántara (2002) abordan las aplicaciones de XML en la publicación de noticias en Internet.

Respecto a la industria de la información de actualidad el International Press Telecommunications Council (IPTC¹⁹) es el organismo internacional, creado en 1965, para salvaguardar los intereses de la prensa. Desde los años 70 trabaja en el desarrollo y divulgación de estándares para el intercambio de información de actualidad o noticias. Este organismo ha trabajado en el desarrollo de distintos estándares. Los más importantes y actuales se basan en XML y son: NIFT, newsML y XMLNews.

El DTD de NIFT contempla sólo los elementos que componen una noticia, pero se pueden adecuar ciertas etiquetas y añadir otras específicas para definir también objetos multimedia. Este requerimiento para soportar tecnología multimedia se tradujo en el nuevo estándar NewsML. En cuanto a XMLNews, desarrollado también por el IPTC y la Newspaper Association of America (NAA) de acuerdo con las recomendaciones de la *Resource Description Framework*²⁰ (RDF) del W3C, describe los contenidos y al estar expresado en RDF (que es extensible) permite a las organizaciones aplicarlo según sus propias necesidades y usando su propio vocabulario.

Con el fin de normalizar el intercambio y comercio de información entre medios, el NIFT incluye una clasificación de materias que aborda las principales áreas temáticas de un medio de comunicación (Sanz Calama, 2003).

La clasificación temática desarrollada por el IPTC, la *Subject Reference System*, puede ser utilizada como estándar abierto y fácilmente aplicable con cualquier otro de los estándares del IPTC, como NewsML, el NIFT o el IIM (Information Interchange Model). Consta de tres niveles de jerarquía, de los que

¹⁹ <http://www.iptc.org/pages/index.php>

²⁰ RDF es una norma que especifica una gramática para que los autores de páginas web puedan describir las propiedades semánticas de los documentos en una notación estándar y común para todo tipo de metadatos (Codina, 2003). Indica cómo codificar estos datos para la identificación de recursos electrónicos mediante el lenguaje de marcado XML <http://www.w3.org/RDF/>

el nivel superior es denominado *Subject*, el segundo nivel se denomina *Subject Matter* y el tercer nivel es el *Subject Detail*. Hay 17 grandes categorías temáticas o *Subjects* y se ha desarrollado el segundo nivel jerárquico de *Subject Matter*. Respecto al tercer nivel hay que decir que todavía no se encuentra desarrollado para todas las categorías temáticas. Todos los términos se codifican con un sistema de ocho dígitos.

Resumiendo, la propia IPTC propicia el empleo de un lenguaje controlado que facilite el intercambio de información.

Como se ha mencionado en el epígrafe 1.2 al comentar la adaptación de estos estándares por parte de *El País digital*, la *Subject Reference System* es una herramienta de primer orden para la documentación periodística, pero por su carácter general, su sesgo norteamericano y su lento desarrollo requiere que los documentalistas que trabajan en cada medio realicen sus aplicaciones, adaptaciones y desarrollos. En este sentido, cualquier inversión en la creación de lenguajes controlados será positiva y tendrá la posibilidad de adaptarse a este estándar en el momento en que cada empresa periodística vaya adoptándolo.

1.5. Texto íntegro, lenguaje natural y lenguaje controlado

Cada vez son más las bases de datos de prensa que emplean texto íntegro y cada vez es mayor la tendencia a optar por una solución mixta que aproveche la complementariedad del lenguaje natural y del controlado para la recuperación de la información.

La tesis doctoral de Pastor (1992a) estudia, en uno de sus capítulos, esta tendencia y afirma que a partir de 1983 ya existe un claro predominio de las bases de datos periodísticas de almacenamiento y recuperación en texto íntegro,

en concreto un 69,2 % frente a un 30,7% de bases que son referenciales. Estas cifras se refieren a prensa extranjera.

También Pastor (1992b) observó, a partir de las comunicaciones presentadas en el simposio de IFRA '90²¹ sobre archivos electrónicos, que siete de nueve diarios extranjeros²² optaron por almacenar el texto íntegro de las noticias periodísticas propias o ajenas y cuatro de cinco diarios nacionales²³ se inclinaron por la creación de bases de datos referenciales; y de ellos, tan sólo uno (el ya desaparecido diario *El Sol*) puso en funcionamiento un banco de datos textual y gráfico de carácter íntegro. De cualquier forma, con independencia de que decidieran introducir en el ordenador el texto informativo completo o en forma de resumen, quedó claro que ninguno de los archivos electrónicos puede prescindir de la indización de los artículos, que requiere del empleo de lenguajes documentales asociativos basados en las palabras claves asignadas por los documentalistas a cada noticia.

En España, a finales de los años 90, la existencia de numerosas hemerotecas de prensa digitales²⁴ también confirma la tendencia a conservar el texto íntegro en sus bases de datos aunque no utilizan, en las versiones disponibles a los usuarios, ningún tipo de lenguaje controlado para hacer las búsquedas más precisas. Jiménez, González y Fuentes (2000) cifran en una treintena el número de estas hemerotecas disponibles en la actualidad en España. Respecto al modo de búsqueda, consideran que la utilización del lenguaje natural se explica por la ausencia de análisis documental de las informaciones.

²¹ INCA-FIEJ Research Association, es un grupo internacional de investigación periodística que tiene su sede en Darmstadt (Alemania)

²² Alemanes, ingleses, austríacos, norteamericanos y mexicanos.

²³ *El País*, *El Sol*, *El Correo Español-El Pueblo Vasco*, *El Diario Vasco* y *Deia*.

²⁴ Las de los diarios, *El País Digital*, *La Vanguardia Digital*, *ABC*, *El Mundo*, *La Razón Digital*, *Levante Digital*, *Las Provincias Digital*, *Información Edición Electrónica*, *El Periódico de Catalunya*, *El Periódico Mediterráneo*, entre otras.

También las agencias de prensa²⁵, bajo sistema de pago, incorporan el texto completo de las noticias. Lo mismo ocurre con la mayoría de las bases de datos de prensa comerciales²⁶ y con los servicios de *Press Clipping*²⁷.

Lancaster (1989) revisó los estudios que comparaban el rendimiento de bases de datos con lenguaje libre con aquellas otras indizadas mediante vocabularios controlados. Entre algunas de sus conclusiones quedaba patente que el entusiasmo inicial por la recuperación en lenguaje natural se ha diluido con los años, a medida que se han ido identificando los problemas que suscita. Otra de las conclusiones hace referencia a que tanto el lenguaje natural como el controlado tienen sus propias ventajas e inconvenientes. Los registros de las bases de datos con textos completos son más largos y proporcionan, en consecuencia, más puntos de acceso que frecuentemente incluirán términos más específicos y actuales que aquellos cuyo vocabulario está controlado. También producirán más redundancia.

Por otra parte, este autor señala que es importante reconocer la diferencia entre las expresiones “texto libre” (*free text*) y “texto íntegro” (*full text*), ambas referidas al lenguaje natural aplicadas a las bases de datos y que no se pueden transferir las conclusiones obtenidas como resultado de estudios de bases de datos de texto íntegro a otras que contienen menos texto (por ejemplo, resúmenes).

La recuperación en bases de datos con “texto libre” significa que la búsqueda puede realizarse por cualquier término que figura en los registros de la base de datos. La recuperación en bases de datos con el “texto íntegro” de los documentos, supone la ampliación de las posibilidades de la interrogación en lenguaje natural a todo el contenido del documento que se almacena de modo íntegro.

²⁵ EFE, Servimedia, Europa Press son algunos ejemplos conocidos.

²⁶ Efedata, My News o Iconoce entre otras.

²⁷ Como Taylor Nelson Sofres (TNS), Acceso Group o Documentación de Medios.

En las bases de datos de texto íntegro es más difícil alcanzar niveles aceptables de exhaustividad²⁸ y una precisión tolerable. El texto íntegro puede proporcionar mayor exhaustividad en la recuperación, pero menor precisión, que una base de datos con textos más reducidos.

El vocabulario controlado, por otra parte, proporciona consistencia a la representación de los temas de los documentos, añade los términos amplios que normalmente faltan en los textos y, a través de su estructura jerárquica y de sus reenvíos, proporciona al usuario una ayuda positiva en la identificación de los términos de búsqueda apropiados.

Más tarde, Lancaster (1995) empleó el término “sistemas híbridos”, entendidos como aquellos sistemas de recuperación de información que utilizan la combinación de términos controlados y del lenguaje natural. También indicó que muchas bases de datos *online* se pueden interrogar con la combinación de términos controlados y palabras que aparecen en los títulos o resúmenes, con lo que se consigue una gran potencia de búsqueda.

Muddamalle (1998) realizó un estudio sobre la efectividad de estas dos herramientas de recuperación de información (el lenguaje natural y los tesauros) a partir de la base de datos SOILS²⁹, con 17.918 registros de publicaciones periódicas. El estudio concluye que con la combinación de ambos lenguajes se obtenían los mejores resultados. Recomienda además la adopción de ambos para una recuperación óptima y defiende esta alternativa como la combinación ideal.

Alvaro, Villagrà y Sorli, (1989b) consideran que:

²⁸ Muchas obras en castellano traducen *Recall* como *exhaustividad*. El término *exhaustividad* junto con el de *especificidad* se utiliza para representar conceptos del *input* por lo que la utilización del término *exhaustividad* como concepto del *output*, puede crear confusiones. Para evitar este problema convendría especificar siempre si se está empleando como principio de indización o como indicador de recuperación (exhaustividad en la indización, exhaustividad en la recuperación). Algunos autores traducen *recall* por *acierto* o por *llamada*, e incluso *rellamada*. Otros, traducen *recall* por cobertura o bien por índice de recuperación.

²⁹ La base de datos SOILS reúne artículos de varias publicaciones que se reciben en la Central Water and Power Research Station Library en Pune (India).

El binomio exhaustividad - precisión es el que más se maneja a la hora de comparar lenguajes controlados y lenguajes libres. Son abundantes las investigaciones llevadas a cabo sobre resultados de búsquedas retrospectivas que utilizan lenguaje controlado y lenguaje natural y las conclusiones son casi siempre las mismas: la precisión y el ahorro de costo/tiempo se inclinan al lado del lenguaje controlado; la exhaustividad, sin embargo, se inclina del lado de la búsqueda en texto libre. Paradójicamente, en la búsqueda en texto libre no se recuperan todos los documentos (muy precisos) obtenidos en la búsqueda con lenguaje controlado. Se presentan así ambos lenguajes más como complementarios que como antagonistas desde el punto de vista de la recuperación de información. Incluso a pesar de los avances de la inteligencia artificial y de los sistemas expertos, parece que los lenguajes controlados seguirán de momento siendo imprescindibles, ya que en realidad caminamos hacia una evolución y no una transformación en cuanto a los sistemas de indización y búsqueda de documentos (p. 157).

Incluso la norma UNE 50-106-90 *Directrices para el establecimiento y desarrollo de tesauros monolingües* considera que un tesoro monolingüe bien construido puede ser de utilidad cuando se consultan sistemas de texto libre pese a que su campo de aplicación se limita a los centros que emplean indizadores humanos y no es aplicable a los centros que emplean técnicas de indización totalmente automáticas.

Pérez (1982) estudió las ventajas y desventajas del empleo del lenguaje controlado y el lenguaje libre en bases de datos de prensa y destacó la tendencia hacia una solución mixta, con la utilización de un vocabulario controlado limitado en combinación con el texto completo de las noticias. Como ejemplos de periódicos que han adoptado esta solución mixta de textos completos y vocabulario controlado limitado, cita la base de datos de texto íntegro del *The New York Times*, que emplea un vocabulario controlado de unos 950 términos, así como breves resúmenes; el *Sun Times* de Chicago emplea unos 150 términos controlados; el *Courier-Journals's* de Louisville; y el *Star & Tribune* de Minneapolis que emplea unos 500 términos controlados.

Greengrass (1983) defiende la necesidad del control de vocabulario en una base de datos como la del *The New York Times* (con resúmenes recuperables por texto libre) debido a las múltiples formas de decir lo mismo. Las

tablas de sinónimos solo resuelven parte del problema, pues nunca están completas. Por otra parte, piensa que conceptos importantes a menudo sólo están implícitos en el texto. Y afirma que sin la indización humana muchos temas importantes se pierden.

Pastor (1992a) expone las ventajas y desventajas del almacenamiento y recuperación en texto íntegro. Entre las desventajas se encuentran las siguientes:

En primer lugar [...] el mayor esfuerzo intelectual recae sobre el usuario que recupera la información...

En segundo lugar, la utilización del lenguaje natural de los textos como intermediario entre el usuario y el fondo documental suele generar altos niveles de conceptos erróneos, falsas coordinaciones o relaciones incorrectas entre los términos...

...los problemas derivados de las características del lenguaje natural [...] se intensifican cuando se trata de un lenguaje como el periodístico caracterizado por su terminología inestable, poco normalizada y en continuo crecimiento (p. 213-214).

Esta autora considera que la elección del lenguaje natural para la recuperación de las noticias de bases de datos de prensa no excluye, en modo alguno, la utilización de algún tipo de vocabulario controlado que corrija las deficiencias y ambigüedades producidas por el empleo del lenguaje natural. Y considera también que, pese a los avances en la indización automática, el lenguaje controlado continua ejerciendo un papel importantísimo para almacenar de manera racional una información que se caracteriza por su multidisciplinariedad y heterogeneidad en todos los sentidos.

También Rodríguez Vela (1992) justifica la complementariedad de ambos procedimientos de análisis en las bases de información política y de actualidad (dado su peculiar lenguaje y su cobertura temática universal) para unificar contenidos de la realidad cambiante y lo defiende como único método de control y recuperación de dicha información.

Fuentes y Conesa (1994) exponen que, en muchos casos, sobre todo en Europa, la indización automática se completa con una indización intelectual realizada por documentalistas con palabras clave o descriptores de un tesaurus. Ambas autoras afirman que las bases de datos de texto completo responden bien a las búsquedas muy precisas, pero para que sean útiles también en las búsquedas temáticas hace falta que sean bases indizadas por descriptores, y ponen como ejemplo la base de datos del diario *Le Monde*.

Lancaster y Warner (1993), en su revisión sobre sistemas automáticos de recuperación de información, afirman que incluso añadiendo información semántica es posible que no se encuentren documentos relevantes y que el usuario deberá recurrir a información contextual.

Fernández Martín (1994), en relación a la documentación audiovisual, también considera cada vez más clara la necesidad de esa fórmula mixta que combina el texto completo con el vocabulario controlado y unas normas de indización, que posibilitan una mayor fiabilidad de la consulta y facilitan la elaboración del perfil de búsqueda gracias al control de términos afines.

Gil Urdiciain (1998a) realizó un estudio experimental en bases de datos españolas en el que se establece la comparación del rendimiento entre diferentes tesaurus y el lenguaje natural, en el proceso de recuperación de la información. Los resultados mostraron que con la ayuda de tesaurus eran mejores los índices en las tasas de precisión y exhaustividad.

Esta misma autora (1998b) señala que en las comparaciones de resultados de búsquedas realizadas en lenguaje libre y controlado se perciben las desventajas de uno y otro. Y añade que es imposible prescindir del lenguaje controlado si se quiere aportar agilidad y precisión a la búsqueda documental aunque reconoce la dificultad de la actualización de estos lenguajes.

Cueva (1999) concluye que “En la actualidad parece claro que la naturaleza complementaria del lenguaje natural y del controlado, especialmente

los tesauros, justificarían la necesidad de disponer de ambos procedimientos para recuperar información” (p. 531).

Savoy (2005) evalúa y compara la eficacia en la recuperación de los modelos basados en el uso de texto libre y del lenguaje controlado en el proyecto Amaryllis corpus del Institut de l'Information Scientifique et Technique (INIST). En las conclusiones de este trabajo Savoy afirma que la mejor precisión se obtiene siempre cuando se combinan ambos modelos: la asignación manual de descriptores y la indización automática de los términos de los textos.

1.6. Representación del conocimiento: redes semánticas, bases de datos terminológicas y tesauros

El conocimiento puede ser representado como imágenes mentales en nuestros pensamientos, como palabras habladas o escritas, en forma gráfica o en imágenes, como cadenas de caracteres o como colecciones de señales eléctricas o magnéticas dentro de un ordenador (Arteaga y Armijos, 1998).

La representación conceptual de la información es el objetivo de herramientas concebidas, desde distintas disciplinas y especialidades, para ser utilizadas en la búsqueda y recuperación de información. Los mapas conceptuales, los *topic maps*, las redes semánticas y los tesauros, son algunas de estas diferentes herramientas.

Moreiro *et al.* (2002) presentan las diferencias y complementariedades entre los mapas conceptuales, los *topic maps* y los tesauros.

Los mapas conceptuales tienen su origen en las teorías sobre la psicología del aprendizaje de David Ausubel que fueron enunciadas en los años 60 y desarrolladas por Joseph D. Novak en 1984 para la didáctica de disciplinas científicas. Su objetivo es representar relaciones entre conceptos en forma de proposiciones. Los conceptos están incluidos en cajas o círculos, mientras que

las relaciones entre ellos se explicitan mediante líneas que unen sus cajas respectivas. Las líneas, a su vez, tienen palabras asociadas que describen cuál es la naturaleza de la relación que liga los conceptos.

Los mapas conceptuales ayudan a mantener un panorama general de una materia y permiten ver una relación entre los conceptos. Además, se puede navegar entre ellos de manera relativamente sencilla ya que es posible asociar o ligar los conceptos con cada uno de los nodos del mapa e ir agregando recursos a cada uno de los temas o subtemas sin que interfiera con la navegación en sí.

En la descripción de los mapas conceptuales se han utilizado diferentes metáforas (Moreiro *et al.* 2002), siendo la más frecuente la cartografía. “Mapas conceptuales”, “redes semánticas”, “mapas de conceptos”, “*mind maps*”, “*knowledge maps*”, “*kmaps*”, o “mapas del conocimiento” son expresiones que se refieren a conceptos próximos pero no iguales. Estos autores explican que los mapas conceptuales no aplican ningún control del vocabulario y que para su construcción no existe ninguna normalización aunque observan que sí pueden enumerarse una serie de pautas.

Por lo tanto, conviene insistir en que no se deben confundir los mapas conceptuales con otras herramientas de representación del conocimiento y en concreto con las redes semánticas, por similares que parezcan. Siguiendo a Bravo Trejo *et al.* (2000) los mapas conceptuales no son representaciones de conocimiento desde un punto de vista computacional o lógico, ya que son definidos de forma más libre, sin reglas sintácticas ni reglas formales de interpretación. Los mapas conceptuales son un mecanismo de comunicación entre personas y no un mecanismo formal para razonamiento de máquinas, por lo que permiten mayor libertad a los expertos para desarrollar los temas.

Otra de las herramientas para organizar y representar la información son los *topic maps*³⁰. Los *topic maps* constituyen una herramienta que facilita el

³⁰ Para este término todavía no hay traducción aceptada en castellano. Podría traducirse como mapas temáticos.

acceso y la recuperación de información registrada en la web. Es una iniciativa relacionada con la web semántica³¹, la norma *Resource Description Framework* (RDF) y los sistemas de metadatos. Su punto de partida es describir de forma precisa los recursos de información distribuidos a través de internet. Se trata de un estándar³² que se está implantando en la web y que posibilita la navegación conceptual (Moreiro, Sánchez y Morato, 2003).

Los *topic maps* (Eíto Brun, 2003) surgieron a finales de los 90 con independencia de la web. Se plantearon en el ámbito de la documentación técnica de *software* para facilitar la creación y el intercambio de índices que se incluyen al final de los libros y manuales. Estos índices contienen una lista de términos ordenados alfabéticamente y relaciones cruzadas entre ellos, y tienen como objetivo localizar información puntual entre las páginas de los libros impresos. Posteriormente evolucionó hacia otras estructuras, como la de los tesauros, hasta llegar a ser una herramienta considerada en la web como forma de organización, representación y gestión del conocimiento (Moreiro, Sánchez y Morato, 2003).

Garshol (2004) muestra como los *topic maps* pueden representar e incorporar al resto de técnicas de organización y descripción de la información en un estudio sobre los metadatos, los tesauros y las taxonomías. Debido a su flexibilidad, los *topics maps* pueden representar taxonomías, tesauros, clasificaciones facetadas, anillos de sinónimos y ficheros de autoridades, simplemente utilizando el vocabulario fijado por estas clasificaciones como un vocabulario *topic map*.

Por otra parte, disciplinas tecnológicas como la Ingeniería de *software* utilizan técnicas de representación conceptual para la mejora de sus

³¹ Berners-Lee (2001) considera que “la web semántica es un área pujante en la confluencia de la Inteligencia Artificial y las tecnologías web, que propone nuevas técnicas y paradigmas para la representación del conocimiento que faciliten la localización, compartición e integración de recursos a través de la WWW”.

³² Los *Topic maps* se publicaron como norma ISO 13250 dentro del conjunto de estándares *Document description and processing languages*.

investigaciones. Una de esas técnicas se denomina Análisis de dominios³³. Esta técnica se puede definir (Lloréns *et al.* 2004) como el proceso en que la información y el conocimiento utilizados en la creación de *software* se identifican, se obtienen y se organizan, formando una representación del dominio. O bien, como la actividad de identificar objetos y operaciones de una clase de sistemas similares en un dominio determinado.

Lloréns *et al.* (2004) enumeran una serie de autores que han propuesto técnicas para construir representaciones de dominios, entre las que destaca la propuesta de Pietro-Díaz de representación en forma de grafo. En esta representación existen relaciones entre distintos componentes representadas por los arcos del grafo, los cuales tienen asignados pesos. Este mismo autor, incluye también un método de clasificación con facetas de los distintos componentes. Por su parte, Lloréns *et al.* proponen una nueva técnica para construir automáticamente representaciones del dominio utilizando modelado de dominios y proponen una estructura (más compleja, que la propuesta por Prieto-Díaz) que está basada en la arquitectura del tesoro de *software*.

En cuanto a los tesauros (que se estudian en el epígrafe 1.6.2) y su proximidad con estas herramientas, Moreiro *et al.* (2002) destacan como conclusión más importante la relativa a las relaciones entre los términos. En los mapas conceptuales se suelen establecer relaciones del tipo “*being*”, “*having*”, “*using*”, “*causing*”, “*showing*”, “*including*”, “*similarity*”, pero no existe un acuerdo o norma que los fije. En los *topic maps* las *association types* pueden tener un número de relaciones potencialmente infinito y los tesauros tiene tres tipos de relaciones establecidas: la relación de jerarquía, la de equivalencia y la de asociación.

Los siguientes epígrafes se centrarán en los sistemas y herramientas de representación del conocimiento de más interés para este trabajo: las redes semánticas, las bases de datos terminológicas y los tesauros.

³³ Un dominio se puede definir como un área de conocimiento, una actividad, interés o aplicación, cuyos límites están perfectamente definidos (Llorens *et al.* 2004).

1.6.1.- Redes semánticas

Un reciente manual de José Antonio Moreiro (2004) define las redes semánticas como un método común de representar el conocimiento en el campo de la inteligencia artificial, que busca establecer comunicación entre las personas y las máquinas. El mismo autor recuerda el origen de las redes semánticas, que puede asignarse al filósofo americano Charles S. Peirce (1839-1914) que ideó notaciones gráficas para la lógica simbólica. Charles S. Pierce desarrolló sus grafos existenciales como una técnica formal de razonamiento para la inferencia lógica y en años recientes se ha estado cultivando el interés en el estado formal de las pruebas visuales en matemáticas. En Inteligencia Artificial, John Sowa ha desarrollado los grafos de Peirce como estructuras formales conceptuales para la representación de la inferencia lógica de las declaraciones del lenguaje natural (Lamarca, 2005).

Uno de los primeros intentos para formalizar los posibles significados de las unidades léxicas fue la Memoria Semántica de Quillian (1968) que desarrolló un estudio en el ámbito de la Lingüística computacional apoyándose en las leyes de la herencia y que propició el desarrollo de los modelos basados en las redes semánticas. Se trata de un modelo asociativo de la memoria humana que consiste en nodos (palabras) conectados mediante enlaces o arcos (relaciones).

A partir de esta idea han ido apareciendo diversos sistemas de representación que reciben el calificativo de redes semánticas, dentro de las cuales se encuentran las *redes IS-A*, los *grafos conceptuales* y las *redes de marcos*.

En general, cualquier modelo de representación del conocimiento incluye, de una manera u otra, el hecho de que una entidad esté compuesta por distintos elementos de diversos tipos (como otras entidades). Este *encapsulamiento* puede verse como un tipo de estructuras dentro de otras estructuras, o como un tipo de jerarquización obtenido por medio de relaciones entre distintas estructuras que se contienen unas a otras (Díez Orzas, 1999).

Las redes semánticas (Moreno, 2000) han sido muy utilizadas en Inteligencia Artificial para representar el conocimiento y por lo tanto ha existido una gran diversificación de técnicas. Los elementos básicos que encontramos en todos los esquemas de redes son:

1. Estructuras de datos en *nodos*, que representan conceptos, unidos por *arcos* que, a su vez, representan las relaciones entre los conceptos.
2. Un conjunto de procedimientos de inferencia que operan sobre las estructuras de datos.

Básicamente, se pueden distinguir tres categorías de redes semánticas:

1. Redes IS-A, en las que los enlaces entre nodos están etiquetados.
2. Grafos conceptuales, en los que existen dos tipos de nodos: de conceptos y de relaciones.
3. Redes de marcos, en los que los puntos de unión de los enlaces son parte de la etiqueta del nodo.

En general, cuando se habla de "redes semánticas" se suele hacer referencia a uno de estos esquemas, normalmente a las redes IS-A o a los esquemas basados en marcos.

El rasgo común de las tres categorías de redes semánticas es que el conocimiento se representa por medio de una red de nodos y enlaces; los nodos normalmente representan conceptos o significados mientras que los enlaces representan relaciones entre conceptos.

Pérez Hernández (2002) considera que sin duda el tipo de red semántica por excelencia es el de redes IS-A. Sin embargo, de los tres tipos de redes semánticas, el esquema basado en marcos es el que permite una mayor

flexibilidad y el que ha recibido mayor atención por parte de los investigadores de ciencia cognitiva y lingüística. Los grafos conceptuales también siguen recibiendo en la actualidad mucha atención por parte de algunos investigadores, aunque cuentan con muchos detractores.

Las redes IS-A son el resultado de la observación de que gran parte del conocimiento humano se basa en entender la adscripción de un subconjunto de elementos como parte de otro más general. Las taxonomías clásicas naturales son un buen ejemplo: un perro es un cánido, un cánido es un mamífero, un mamífero es un animal

En las redes IS-A y los grafos conceptuales, el enlace más frecuente es el IS-A o AKO (*a kind of*), que se establece entre un término genérico y otro más específico. Gracias a este enlace los conceptos se organizan jerárquicamente de manera que la información se hereda desde el concepto más general hasta el más específico y permite, por lo tanto, implementar el concepto de herencia. Sin embargo, un problema que se plantea a menudo en estos formalismos es la deficiente base semántica de los mismos ya que, con frecuencia, es muy impreciso lo que se entiende por nodo y por enlace. Incluso el enlace más conocido (IS-A) se utiliza con un sinnúmero de interpretaciones (Montero, 2002).

Para paliar estas deficiencias, entre otras, aparece un sistema basado en marcos. Los nuevos conceptos se describen especificando uno o más superconceptos, es decir, conceptos más generales y un conjunto de restricciones que constituyen las diferencias entre el nuevo concepto y su inmediatamente superior. En este sistema, un concepto engloba los componentes primitivos de conceptos más generales y las relaciones con otros conceptos (Montero, 2002).

Fernández Fernández (2001) explica que las redes semánticas son un lenguaje gráfico fácilmente traducible a forma simbólica y muy útil para representar conocimiento taxonómico. Es decir, se trata de un lenguaje gráfico que permite agrupar los elementos del universo en una jerarquía de clases y subclases entre las cuales existe una relación de herencia. Y respecto a las

redes basadas en marcos (*frames*), este autor comenta que son una forma de expresar las redes semánticas textualmente.

Los esquemas de representación basados en marcos insisten en una organización jerárquica de éstos.

Pérez Hernández (2002) se plantea si en realidad es necesario emplear un complejo sistema de representación del conocimiento para la gestión terminológica ya que, en la práctica, sólo es indispensable un sistema que permita la creación de jerarquías conceptuales, la asignación de atributos y características a los conceptos y la explicitación de relaciones entre conceptos, garantizando la coherencia interna del conjunto de conceptos. Por ejemplo, que no existan conceptos repetidos, que se anule la posibilidad de crear estructuras circulares, además de que se permita la asignación de términos a estos conceptos. Esta autora afirma que “sería adecuado contar con un sistema de representación conceptual compatible con sistemas de representación más complejos como los que acabamos de describir, pero que no presentara una complejidad inherente que, en vez de facilitar, dificultara el trabajo terminográfico (apdo. 5.2.3)” y se refiere a un sistema gestor de base de datos terminológica.

1.6.1.1.- Bases de datos terminológicas

Hacia la mitad de la década de los sesenta y principios de los setenta surge la primera generación de bases de datos propiamente terminológicas. Aparecen en los departamentos de traducción de las grandes empresas como bases de datos relacionales (diccionarios electrónicos), que generalmente no eran fruto de una teoría terminológica. Estas bases de datos terminológicas se han denominado *orientadas al término*. Con estas bases de términos, sólo se pueden obtener respuestas a búsquedas simples tales como el equivalente en otra lengua, la definición, la fuente bibliográfica, abreviaciones, etc. (Montero Martínez, 2002).

La misma autora señala que para poder hacer frente a las necesidades de los usuarios y como solución a las limitaciones de las bases de datos terminológicas convencionales, en la segunda generación de bases terminológicas se incorporan, algunas ideas de estructuras, sobre todo jerarquías en forma de redes semánticas. El tipo de entrada es más complejo porque al ser *orientada al concepto* se estructura en torno a un grupo de categorías de datos en varios niveles. Aunque suponen un avance respecto a la primera generación, no son capaces de representar la diversidad de relaciones conceptuales no jerárquicas que se dan en los distintos dominios, definiéndose por tanto sólo relaciones básicas de tipo jerárquico.

En cuanto a la tercera generación de bases terminológicas, su estructura es mucho más compleja ya que la representación no incluye sólo datos sino posibles reglas, que un sistema más desarrollado (p. ej. sistema experto, agentes de inteligencia artificial) podría ejecutar. Es decir, se trata de solucionar problemas en un dominio determinado a través de las inferencias hechas a partir de una base de conocimiento.

Uno de los desarrollos de representación de conocimiento léxico general es WordNet, una base de datos que contiene una red semántica del inglés y ha sido desarrollada por George Miller y su grupo de investigación en la Universidad de Princeton. Está considerada como la red semántica del inglés más completa que existe.

Díez Orzas (1999) describe WordNet y todas las relaciones establecidas en esta base de datos léxica.

Los elementos primitivos de WordNet son tres: *words* (palabras, cadenas de caracteres), *meanings* (significados), *synsets*, (conjuntos de sinónimos, representados por un número identificador) y *relationships* (relaciones, punteros relacionales). Centrándose en las relaciones, y siguiendo a este autor, se ve que las relaciones o los punteros relacionales expresan distintas relaciones semántico-léxicas. Las relaciones o punteros relacionales que contiene WordNet 1.5. son:

RELACIÓN	PUNTERO
Antónimo	!
Hiperónimo	@
Hipónimo	~
Merónimo Miembro	#m
Merónimo Substancia	#s
Merónimo Parte	#p
Holónimo Miembro	%m
Holónimo Substancia	%s
Holónimo Parte	%p
Atributo	=
Implica (Entailment)	*
Causa	>
Ver también (Also see)	^
Pertenece a (morfológica)	\
Derivado de (morfológica)	\
Similar a	&

Otro proyecto relacionado es EuroWordNet. Este es un proyecto financiado por la Comunidad Europea para el desarrollo de una base de datos multilingüe que establezca relaciones semánticas básicas entre palabras para distintas lenguas europeas. El principal objetivo del proyecto es desarrollar redes semánticas realizando las investigaciones necesarias para este desarrollo. Los aspectos que lo definen son dos: el carácter multilingüe de las redes semánticas, que permite ir de una lengua a otra; y el hecho de no querer servir para una aplicación específica, sino para todo tipo de aplicaciones dentro del procesamiento del lenguaje natural, la recuperación de información, la inteligencia artificial, etc. (Díez, 1999).

1.6.1.2- La red semántica de *RetrievalWare*

Motores de recuperación de información como *RetrievalWare*, sistema utilizado para realizar las pruebas del presente trabajo, utilizan también bases de datos terminológicas que incorporan redes semánticas para recuperar textos que contengan una o varias palabras, incluyendo sus sinónimos, derivados y palabras relacionadas.

La red semántica de *RetrievalWare* está formada por una amplia colección de términos y sus relaciones. Permite a los usuarios seleccionar el significado apropiado de los términos de búsqueda y el nivel de expansión (términos relacionados) que desea incluir en la búsqueda. La versión en castellano de la red semántica de *RetrievalWare* está elaborada a partir de un diccionario enciclopédico general³⁴.

Según el entorno donde vaya a implementarse, *RetrievalWare* permite incorporar diccionarios temáticos especializados (jurídicos, científicos, informáticos...) para cada uno de los sectores del mercado. Diccionarios que contemplarán voces comunes o especializadas, donde todas las palabras recibirán un tratamiento lingüístico equilibrado y homogéneo, así como una continua ampliación del número de descriptores introducidos.

La red semántica de *RetrievalWare* incluye relaciones³⁵ de hiponimia, hiperonimia, meronimia y holonimia que tienen su correspondencia con las relaciones clásicas establecidas en los tesauros, como se explica más adelante. Otras relaciones que contempla son las variantes irregulares como los verbos irregulares o los plurales y variaciones ortográficas.

El motor de búsqueda *RetrievalWare* dispone de tres modos de búsqueda

³⁴ Diccionario enciclopédico Espasa.

³⁵ Las de WordNet.

básicos³⁶: la búsqueda booleana; la búsqueda por reconocimiento de forma³⁷; y la búsqueda semántica o por concepto. Ésta última es la que utiliza la red semántica y, por tanto, la que interesa en este trabajo.

La búsqueda semántica es una búsqueda textual basada en el uso de diccionarios electrónicos, tesauros y otras fuentes semánticas que representan redes semánticas (actualmente en inglés, francés, alemán y español).

1.6.2.- Tesauros

La norma UNE 50-113/6 define el tesauro como un vocabulario controlado de términos que tienen entre sí relaciones semánticas y que cubre uno o varios campos específicos del conocimiento. Una relación semántica se define como una relación lógica, ontológica o psicológica entre conceptos, que puede formalizarse en un lenguaje documental.

Como lenguajes documentales, los tesauros se componen de una lista de términos, que constituyen su vocabulario, y de unas relaciones entre ellos que dinamizan esos vocabularios, además de otorgarles la categoría de lenguajes. El lenguaje documental siempre proviene de un lenguaje especializado que no es necesariamente científico, sino que puede ser empresarial, periodístico, etc. Su finalidad es conseguir una recuperación pertinente de información por aproximación temática (García Gutiérrez, 1984).

Su principal finalidad es minimizar los inconvenientes que plantea el lenguaje natural en la recuperación de información. Aitchison, Gilchrist y Bawden (1997) lo definen como un lenguaje controlado de indización, organizado formalmente, de manera que las relaciones entre los conceptos se establezcan a *priori*, para ser usadas en sistemas de recuperación de información. Estos

³⁶ Además permite combinar estas opciones básicas.

³⁷ La búsqueda por reconocimiento de forma está basada en patrones binarios o mapas de bits. En los manuales de *RetrivalWare* se la denomina también "patronal", en inglés *pattern search*.

autores añaden que los tesauros son, además, una herramienta que facilita al usuario la comprensión del contexto de interpretación del concepto, en especial en la fase de búsqueda.

El tesoro se utiliza como herramienta para la organización del vocabulario de una determinada ciencia o ciencias. Los tesauros contienen unidades léxicas llamadas descriptores para expresar los conceptos. Las relaciones que enlazan los elementos de un tesoro son de equivalencia, jerárquicas y asociativas.

La relación de equivalencia se establece entre los términos preferentes y no preferentes cuando se considera que uno o más términos se refieren al mismo concepto. Esta relación se aplica a dos tipos de términos: sinónimos y cuasisinónimos.

La relación jerárquica se basa en grados o niveles de super y subordinación en que un término superordenado representa un todo o clase y los términos subordinados corresponden a sus miembros o partes.

La relación asociativa se establece entre términos que no son equivalentes y que no pueden relacionarse tampoco jerárquicamente, aunque se asocien mentalmente hasta el punto de que la conexión entre ellos debe hacerse explícita en un tesoro, sobre la base de que tal conexión podría revelar términos alternativos que podrían ser útiles en la indización o la recuperación. Esta relación debe establecerse entre términos de distintas categorías.

Las relaciones asociativas (Saadany y Bertrand-Gastaldy, 2000) son las más difíciles de definir y es la categoría relacional que más críticas ha recibido ya que, a pesar de las directrices que regulan su interpretación, su atribución suele fundarse en un análisis intuitivo que expresa el punto de vista de quien la establece. Sin embargo, es esta relación la que está posibilitando la expansión de los tesauros y el paso a otras estructuras cercanas, igualmente capaces de recoger lo que incluye un tesoro y, al mismo tiempo, más flexibles y más

cercanas al mundo documental dinámico que está marcando la Sociedad de la Información (Moreiro *et al.*, 2002).

Tudhope, Alani y Jones (2001), en un trabajo sobre la expansión de las relaciones en los tesauros automatizados actuales, evidencian el incremento real que han sufrido las posibles relaciones de un tesauros, en especial las asociativas, que se subdividen hasta en nueve grupos y que a su vez incluyen subtipos. Muchas de las relaciones que enumeran estos autores bajo la denominación de asociativas eran consideradas hasta ahora como relaciones de jerarquía (Moreiro *et al.*, 2002).

Como herramienta para el almacenamiento y recuperación de información los tesauros comenzaron a utilizarse en los años cincuenta, particularmente a través de los trabajos de Hans Peter Luhn (Foskett, 1980). Gil Urdiciain (1998c) revisa los antecedentes históricos del tesauro.

Los tesauros han evolucionado como herramienta para la recuperación de la información. López Alonso y Moreiro (2002) repasan esta evolución desde la publicación en 1852, del considerado como primer tesauro, *Thesaurus of English Words and Phrases Classified and Arranged so as to Facilitate the Expression of Ideas and Assist in Literary Composition*, compilado por Peter M. Roget³⁸ durante 50 años, hasta las más recientes propuestas para el desarrollo de tesauros *conceptuales*. Estos últimos son tesauros postcoordinados, que difieren de los tesauros precoordinados de las décadas de los 60 y 70 en que su compilación se realiza a partir del sublenguaje científico de contextos concretos y en su utilización preferente para la recuperación de documentos. En este mismo artículo López Alonso y Moreiro (2002) comentan:

La modelización de los principios teóricos que presiden la estructura de los tesauros ha seguido preferentemente los modelos lingüísticos o matemáticos.

³⁸ El lexicógrafo inglés Peter Mark Roget utilizó una compleja clasificación en la que iba situando todas las palabras de la lengua inglesa; es decir, iba del significado al significante puesto que su finalidad era facilitar instrumentos para codificar mensajes, al contrario que la mayoría de los diccionarios, concebidos como instrumentos descodificadores.

Sin embargo, las teorías más recientes giran alrededor de la noción del asunto o materia de la que tratan los textos, es decir, del concepto semántico o cognitivo.

Maniez propugna un modelo de tesoro en el que las relaciones no sean lingüísticas, por tanto paradigmáticas (pertenecientes a la lengua, fuera de todo contexto), o sintagmáticas (pertenecientes al discurso, integradas en su contexto), si no extrasemánticas o asociativas: de forma que aúnen términos y conceptos reales por su similitud de sentido en el contexto específico del usuario.

Dewéze formaliza la representación de las relaciones semánticas con la adopción de una teoría semántica extralexical, a la que sitúa a un nivel superior al de los lenguajes naturales, que aplica a la construcción de tesoros multilingües. En esta teoría, un significado es definido como "un conjunto de semas a los que se pueden atribuir posteriormente relaciones léxicas en varios idiomas (p. 6).

Entre las conclusiones de este artículo, López Alonso y Moreiro destacan la utilización del tesoro *conceptual* concebido como una red semántica en la que en cada nodo hay un único concepto semántico que mantiene una serie de descriptores asociados, que también pueden ser identificados en la red de descriptores relacionados según las típicas relaciones de los tesoros: de equivalencia, jerárquicas o asociativas.

Zazo *et al.* (2002) han estudiado el empleo de tesoros como una de las estrategias para la sugerencia de nuevos términos en la expansión automática de consultas. Estos autores señalan que aunque se podría emplear un tesoro general para expandir una consulta, no suele dar buenos resultados, debido a que las relaciones en un tesoro general no son válidas en el ámbito de una colección concreta de documentos. Añaden que se obtienen mejores resultados si se utilizan técnicas de expansión de consultas o tesoros contruidos a partir de la colección de documentos sobre la que se hace la búsqueda. Estos tesoros pueden construirse automáticamente a partir de varios enfoques: tesoros contruidos a partir de la medida simple de coaparición de términos; tesoros contruidos a partir de *clustering* de documentos; tesoros de similitud contruidos realizando la transposición de la matriz documentos-términos; tesoros contruidos a partir de la asociación de términos y frases; y tesoros basados en información sintáctica. Qiu y Frei (1993) presentaron un modelo de

expansión probabilístico de consultas con un tesoro de similitud construido automáticamente. Zato *et al.* (2002) trabajaron la expansión de consultas con tesauros de asociación y similitud. La colección de documentos empleada estaba constituida por las noticias de 1994 procedentes de la agencia de noticias española EFE.

Arano y Codina (2004) estudian la influencia del entorno digital en la estructuración conceptual de los tesauros como herramientas de representación de información y control terminológico y plantean la utilización de la ontología³⁹, como recurso lingüístico, para una mejor interpretación de las relaciones semánticas establecidas en los tesauros. También Rocha y Alvarenga (2004) plantean la semejanza de una ontología con los tesauros.

Por otra parte, en el contexto de los medios de comunicación Lehtokangas y Järvelin (2001) investigaron la consistencia de la prensa en la selección de los términos y conceptos cuando tratan del mismo hecho. Para ello compararon tres periódicos finlandeses e hicieron tríos de noticias. Se leía cada artículo (de cada grupo de tres) y se buscaban los conceptos y las expresiones o términos. Los autores concluyeron que la consistencia media era del 65% en el caso de las expresiones. Sin embargo, dependía mucho de la longitud del texto: en los textos cortos la consistencia en las expresiones era del 83% mientras que en los largos solo era del 47%. Para los conceptos la consistencia fue más alta: de un 95%, variando entre un 92% y 97% entre los artículos cortos y los largos. La diferencia entre la consistencia se encontró en la longitud de las noticias y no en el tipo de noticias (hecho, proceso, opinión). Estos resultados sugieren que la recuperación de información puede beneficiarse de las expresiones de búsqueda basadas en relaciones semánticas y que la expansión semántica puede ser empleada para las formulaciones de peticiones. Se añade que la teoría de la recuperación de la información debe tener en cuenta, además de las propiedades estadísticas de los textos de los documentos, sus propiedades lingüísticas y conceptuales.

³⁹ La palabra ontología deriva del griego *onto* (ser) y *logia* (discurso escrito o hablado). En el entorno web una ontología es una especificación de una conceptualización cuyo propósito es posibilitar el compartir y reutilizar conocimientos para poder crear un vocabulario común.

1.6.3.- Diferencias y similitudes entre las redes semánticas y los tesauros

Las redes semánticas amplían el vocabulario mediante las relaciones semánticas, mientras que el tesauro restringe los términos, direcciona a un único término válido desde otros sinónimos.

En los tesauros existe un solo término por semantema⁴⁰. En la red semántica existen tantos términos como semantemas. Para la norma UNE 50-106/90 “[...] en un tesauro cada término se ajusta a un único significado, aquel que con mayor eficacia sirve las necesidades del sistema de indización”.

Son dos los principales objetivos de los tesauros y del control del vocabulario: por un lado, facilitar la representación consistente de las materias por parte de los indizadores y usuarios que recuperan, evitando la dispersión de los elementos relacionados (algo que se consigue con el control o agrupación de los sinónimos y cuasisinónimos y la distinción de los homógrafos); y por otro lado, facilitar la realización de una búsqueda amplia sobre una materia, enlazando los términos con sus relacionados (Lancaster, 1995). Las redes semánticas cumplen con este segundo objetivo pero no pueden cumplir con el primero, lo que sigue justificando la necesidad de los lenguajes controlados. A diferencia de las redes semánticas, que solo se emplean -en el ámbito de la Documentación- en la recuperación, el tesauro se emplea tanto en la indización como en la recuperación.

Las relaciones del tesauro son apriorísticas en la mayoría de los casos, es decir, independientes del contexto de los documentos y basadas sólo en la carga semántica de los términos. Las relaciones en la red semántica se pueden ver modificadas por las relaciones contextuales entre los términos.

Por último, mientras que las relaciones evidenciadas por las redes

⁴⁰ Un semantema es una unidad de significado.

semánticas son ponderadas (relaciones en las que todos los términos están directa o indirectamente relacionados), los tesauros sólo admiten la existencia o inexistencia de relación entre dos conceptos.

Sin embargo, dentro de las relaciones establecidas entre los términos de las redes semánticas están incluidas todas las que se establecen en los tesauros: las jerárquicas, las de equivalencia y las asociativas, como se desarrolla a continuación.

1.6.3.1.- Equivalencias de las relaciones en los tesauros y las redes semánticas

A.- La relación jerárquica (tesauro) y las relaciones de hiponimia/hiperonimia y de meronimia/holonimia (redes semánticas)

La relación jerárquica es la relación básica que marca la diferencia entre un tesauro sistemático y una lista no estructurada de términos, como un glosario o un diccionario. Como se ha visto antes, esta relación se basa en grados o niveles de super y subordinación, en que un término superordenado representa un todo o clase y los términos subordinados corresponden a sus miembros o partes. La reciprocidad se expresa mediante las siguientes abreviaturas: TG, término genérico, que precede al término superordenado y TE, término específico, que precede al término subordinado. Esta relación incluye tres situaciones diferenciables lógicamente y denominadas: relación genérico-específica, relación jerárquica parte-todo y relación enumerativa. Cada una de ellas conduce a jerarquías susceptibles de comprobación lógica mediante la referencia a los tipos básicos de conceptos representados por los términos. Cada término subordinado debe tratar de la misma clase básica de conceptos que su término general. Ambos términos, el genérico y el específico, deben representar un objeto, o una acción, o una propiedad (UNE 50-106/90).

La relación jerárquica de los tesauros se refleja en las redes semánticas en las relaciones de hiponimia/hiperonimia y en las de meronimia/holonimia.

Relaciones de hiponimia/hiperonimia:

Se denomina hiperónimo a la palabra cuyo significado abarca al de otras que se conocen como hipónimos. Los hipónimos a los que se refiere una palabra son, entre sí, cohipónimos.

Relaciones de hiperonimia son las que se establecen entre un término genérico o hiperónimo y la clase de elementos que designa. Por ejemplo: *árbol* (término genérico) es el hiperónimo de *roble* (término específico).

Relaciones de hiponimia son las que se establecen entre un término concreto (hipónimo) y el término genérico que designa la clase a la que pertenece. Por ejemplo: *roble* (término específico) es hipónimo de *árbol* (término genérico).

En las relaciones de hiperonimia e hiponimia se pueden distinguir:

Relaciones de inclusión: Un conjunto de palabras puede estar englobado dentro de otra palabra que las incluya a todas.



Relaciones lineales. En otros casos, se establecen relaciones de sucesión. Así sucede por ejemplo, con los nombres de los meses o los días: Enero, Febrero,... Diciembre; lunes, martes,..., domingo.

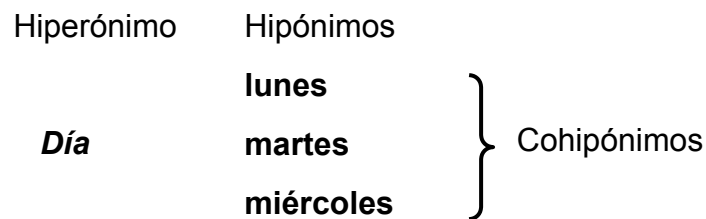

Las relaciones de hiperonimia e hiponimia de inclusión tienen su correspondencia en los tesauros con la relación genérico-específica ya que el hipónimo es la palabra que designa un objeto o un concepto particular (término específico) en relación con otro término; el hiperónimo designa una clase general de estos objetos o conceptos (término genérico).

Las relaciones de hiperonimia e hiponimia lineales tienen su correspondencia en los tesauros con la relación jerárquica enumerativa.

Relaciones de meronimia/holonimia:

El merónimo es el nombre de la “parte constituyente de”, “la sustancia de” o un “miembro de algo” y su relación inversa; el holónimo es el nombre del conjunto del que el merónimo forma parte.

Relaciones de meronimia son las relaciones que se establecen entre un término que designa una parte, una sustancia o un miembro de otro término que designa el todo al que pertenece el primero. Por ejemplo: la relación entre *ala* (parte) y *pájaro* (todo), *oxígeno* (sustancia) y *aire* (todo), *árbol* (miembro) y *bosque* (todo), etc.

Relaciones de holonimia son las que se establecen entre el todo y la parte, sustancia o miembro.

Las relaciones de meronimia y holonimia están también presentes en los tesauros y se corresponden con la relación jerárquica parte-todo o partitiva.

B.- La relación de equivalencia de los tesauros

La relación de equivalencia es la relación que se establece entre los términos preferente y no preferente cuando se considera, a efectos de indización, que uno o más términos se refieren al mismo concepto. La reciprocidad se expresa mediante las convenciones: USE, que precede al término preferente y UP (usado por) que precede al término no preferente. Esta relación general se aplica a dos tipos de términos: los sinónimos y los cuasisinónimos⁴¹ (UNE 50-106-90).

Gil Urdiciain (2002) explica los dos tipos de sinonimia que pueden producirse: la lingüística y la documental.

a) La sinonimia lingüística puede presentarse en estos casos:

1.- Por variante ortográfica:

Ejemplo: Carcaj / carcax.

2.- Por transliteración (distintos sistemas de conectar los diferentes alfabetos):

Ejemplo: Mao Tse Tung / Mao Ze Dong.

3.- Sinonimia semántica:

Ejemplo: Wolframio / Tungsteno.

4.- Equivalencia entre forma de expresión antigua y moderna:

Ejemplo: Cohol / alcohol.

5.- Traducciones y préstamos:

Ejemplo: Interview / interviú / entrevista.

6.- Diversidad de nombres en el ámbito popular:

Ejemplo: Ordenador / computadora.

7.- Variante de escritura:

Ejemplo: O.N.U. / ONU.

b) Sinónimos documentales: designan términos de significado próximo, no considerados como equivalentes en el lenguaje corriente. Denominados

⁴¹ Los cuasisinónimos son términos considerados de significado diferente en el uso común, pero tratados como si fueran sinónimos a efectos de indización.

también cuasisinónimos, reagrupan bajo un descriptor varios términos por vecindad o inclusión, pero no por auténtica sinonimia.

Se aplica este procedimiento en los siguientes casos:

- 1.- Si un término se considera demasiado específico para el tesoro, se sustituye por uno más general. Ejemplo: Judías / garbanzos / lentejas se sustituye por legumbres.
- 2.- Términos variantes de un mismo concepto, se sustituyen por su sema principal. Ejemplo: Documento /documentalista por documentación
- 3.- Términos antónimos: los transformamos en sinónimos uno del otro. Ejemplo: Exactitud por inexactitud (p. 382).

En la elaboración del tesoro de información de actualidad que se ha llevado a cabo en esta investigación, se ha utilizado en ocasiones este procedimiento de sinonimia documental⁴². Es el caso, por ejemplo, de langostinos USE crustáceos. La consideración de un término como demasiado específico para el tesoro, se ha tenido en cuenta en función de la frecuencia de aparición de ese término tanto en los documentos analizados como en las peticiones estudiadas. Por otra parte, es un modo de reducir el número de entradas preferentes del lenguaje controlado y también puede ser útil para el usuario inexperto a la hora de la recuperación.

En las redes semánticas esa relación se denomina "similar a".

C.- Las relaciones asociativas:

Incumbe a la relación que se establece entre términos que no son equivalentes y que no pueden relacionarse tampoco jerárquicamente, aunque se asocien mentalmente hasta el punto de que la conexión entre ellos debe hacerse explícita en un tesoro sobre la base de que tal conexión podría revelar términos alternativos, que a su vez podrían ser útiles en la indización o la recuperación. Esta relación es recíproca y se indica mediante la abreviatura TR (término relacionado) (UNE 50-106-90).

⁴² Este procedimiento no es infrecuente. En el Centro de Documentación de Programas de Telecinco se creó un lenguaje documental en el que fundamentalmente se habían controlado sinónimos y términos muy específicos que se trataban como sinónimos.

Esta relación tiene su correspondencia con las relaciones "Implica", "Causa" y "Ver también" de las redes semánticas.

Para que un motor de búsqueda pueda realizar una expansión semántica de la manera más precisa posible necesita, además de recursos lingüísticos como diccionarios electrónicos y redes semánticas, una codificación que determine el valor que tiene cada relación; y cada valor deberá tener asignados los pesos que se desea que tenga cada tipo de relación.

La asignación de pesos para mejorar los resultados de búsqueda ha sido objeto de numerosas investigaciones por parte de diversas especialidades como la recuperación de información o el procesamiento del lenguaje natural, como se estudia en el siguiente epígrafe.

1.6.4.- Relevancia, distancia semántica, peso de los términos y de las relaciones

Los modelos de recuperación de información (RI) se clasifican en modelos clásicos (booleano, espacios vectoriales y probabilístico) y en modelos estructurados (listas no solapadas y nodos próximos) (Baeza-Yates y Ribeiro-Neto 1999). Dentro del modelo clásico booleano, basado en la teoría de conjuntos y el álgebra de Boole, se desarrollaron modelos más avanzados para superar el problema de la decisión binaria sin escala de relevancia. Se trata de los conjuntos difusos de Zadeh y del modelo booleano extendido de Salton.

En el modelo de conjuntos difusos la representación de un documento a través de términos implica una representación vaga de la semántica del documento. Por tanto, la relevancia de un documento con respecto a la consulta sólo puede ser un valor aproximado, no exacto. Se puede definir un conjunto difuso, de modo que cada documento tenga un grado de pertenencia (<1) a ese conjunto. La relevancia equivaldrá al grado de pertenencia al conjunto y será un

valor comprendido entre 0 y 1. Un ejemplo de conjunto difuso es la expansión de un término de una consulta a través de un tesoro.

Zadeh introdujo la idea de conjuntos *difusos*, precisamente para tratar aquellas colecciones cuyas propiedades de pertenencia (miembros) no estaban claramente definidas (Díez Orzas, 1999).

El modelo booleano extendido (Salton *et al.* 1983), como su nombre indica, es una extensión del modelo booleano tradicional que añade la funcionalidad de agregar pesos a cada término en los documentos, con la capacidad de formular consultas con operadores booleanos. Se puede decir que se trata de una mezcla del modelo vectorial con el modelo booleano tradicional. Entre las principales ventajas de este modelo se encuentra la de eliminar los problemas encontrados en el modelo booleano tradicional.

En el modelo vectorial, los documentos se representan a través de vectores: en una colección de N documentos, en el que existe un total de n términos, cada documento se representa por un vector de n componentes (Salton, 1989). Se actúa por el grado de similitud de la ecuación de búsqueda mediante la similitud geométrica del coseno. El más representativo es el método IDF (Indización estadística de términos por frecuencias) que se sirve de la ponderación de términos (Moreiro, 2002).

Por otra parte, y en el entorno del procesamiento del lenguaje natural, Rodríguez Hontoria (2002) expone como, en paralelo al desarrollo de métodos empíricos para el tratamiento de la lengua (*Natural Language Processing*, NLP), se ha producido en los últimos tiempos, una aplicación cada vez más amplia de técnicas basadas en el concepto de distancia (o similitud) entre unidades lingüísticas (palabras, acepciones, frases, oraciones, documentos, etc.).

Estas técnicas han sido aplicadas a diversas tareas de NLP de nivel bajo o medio más precisos, a la desambiguación de acepciones, a la extracción de restricciones de selección, al análisis sintáctico, a la asignación de grupos

preposicionales, a la estructuración de los compuestos nominales, a la resolución de la referencia, a la clasificación o agrupación, entre otros así como a numerosas aplicaciones de NLP como la recuperación de la información, la consulta a Internet, la extracción de información, el resumen automático o la traducción automática.

En este entorno del procesamiento del lenguaje natural las investigaciones de la semántica léxica han sido una cuestión clave. Se pueden distinguir dos tendencias en las representaciones de la semántica léxica: por una parte, las orientadas en torno a WordNet, nacidas a partir de las redes semánticas, junto con las orientadas a la representación del conocimiento (*Knowledge Representation* KR) y por otra parte, las aproximaciones vectoriales, originadas por las representaciones saltonianas en la recuperación de información (*Information Retrieval* IR). Las primeras están basadas en la lógica y las segundas en el álgebra vector espacial (Prince y Lafourcade, 2003). Dentro de la primera línea, Mc Hale (1998) realizó un estudio de cuatro medidas de similitud utilizando el *Roget's International Thesaurus*. En este trabajo se expone que uno de los métodos más comunes de medir la similitud semántica es considerar una taxonomía como un árbol o enrejado en un espacio. La distancia entre conceptos en este espacio es tomada como la medida de la similitud semántica. La conclusión final de este trabajo demostró que la medida más sencilla y tradicional basada en medir la distancia más corta entre conceptos es la que más se acercaba a los resultados obtenidos con una valoración humana.

La similitud puede considerarse una relación (por ejemplo, las palabras w_1 y w_2 son similares) o un grado de confianza o peso (por ejemplo, la similitud entre las palabras w_1 y w_2 es 0.8).

Se pueden usar diversos términos para definir las relaciones de proximidad entre las unidades lingüísticas: similitud, proximidad, afinidad, distancia, diferencia, divergencia.

Agirre (1999) considera la similitud en términos del concepto más general de relación. Considera las dimensiones paradigmática y sintagmática para establecer relaciones entre unidades lingüísticas.

También Budanitsky (2001) se refiere al concepto más amplio de relación semántica léxica. Este autor destaca la importancia de diferenciar entre la relación (*relatedness*) semántica y la distancia semántica (*similarity or semantic distance*). Relación semántica es un concepto más amplio que la similitud ya que incluye relaciones como la antonimia y la meronimia, mientras que la distancia o similitud semántica solo se refiere a relaciones de hiponimia.

Manning y Schütze (1999) se centran en la similitud semántica que definen como una extensión de la sinonimia (una especie de cuasi-sinonimia). Dagan (2000), Lee (1997) y Dagan *et al.* (1999) abordan la similitud de las palabras en un *corpus*.

Para Rodríguez Hontoria (2002) el rango de las medidas de similitud es a menudo (pero no siempre) el intervalo $[0, 1]$ de los números reales. Este autor considera que la aproximación más sólida para definir la similitud dentro de un esquema unificador es la propuesta por Dekang Lin publicada en las actas de la *International Conference on Machine Learning* de 1998. Rodríguez Hontoria explica la fórmula general de Lin para obtener una medida de similitud y comenta los diferentes casos en que se puede aplicar esta fórmula: similitud entre valores ordinales; similitud entre cadenas de caracteres; y similitud entre palabras de acuerdo a su distribución en un *corpus*.

Por otra parte, el análisis de la relevancia de las respuestas a partir de técnicas lingüísticas se realiza a través del análisis de los textos, que a su vez se realiza en base a los conceptos contenidos en la pregunta mediante redes semánticas. El cálculo de la relevancia se realiza sobre los conceptos que están en la pregunta y han sido identificados en los textos. La búsqueda puede ser interactiva, en cuyo caso es el usuario el que selecciona el sentido preciso a asignar a los términos de la pregunta, mejorando sustancialmente el análisis de pertinencia (Leloup, 1998).

El cálculo de ponderación es evidentemente estadístico pero con criterios basados en los elementos de las redes semánticas. La base utilizada es el cálculo de las distancias semánticas (en el sentido matemático del término distancia) y determinadas en función de la topología de la red semántica. Estas distancias miden el parecido mutuo, por un lado, de los documentos dados como respuesta y su parecido con la pregunta, por otro lado. Así, los términos unidos por relaciones muy ponderadas a términos de la pregunta tienen prioridad, mientras que los términos más alejados se tienen menos en cuenta. También es posible asignar un rango a cada documento para analizar las frecuencias de aparición de los términos en los documentos y en el índice (Leloup, 1998).

En el caso del sistema que se estudia, el cálculo de la relevancia se basa en cinco criterios diferentes. En *RetrievalWare* cada criterio asigna un peso al documento. Combinando estos pesos se determina la relevancia total de cada documento:

1.- La exhaustividad o ajuste (*completeness*): cuanto más frecuentes sean los términos de la pregunta en el documento más peso tienen, aunque con un tope máximo. Los términos asociados a los de la pregunta a través de la red semántica tienen menos peso que los presentes en la formulación de la pregunta.

2.- El contexto de las palabras (*contextual evidence*): este cálculo se basa en la similitud de los sentidos de los términos en función del contexto. La proximidad de determinadas palabras indica el contexto en que se encuentra el término buscado y determina su sentido.

3.- La distancia semántica de los términos (*semantic distance*): cuanto más cerca están semánticamente los términos buscados de los pertinentes en un documento encontrado, más peso tiene ese documento. La distancia semántica favorece las relaciones fuertes, que son las que tienen más peso en la red semántica.

La red semántica de *RetrievalWare* está formada por varios ficheros como se verá de nuevo en el epígrafe 2.5.1. Uno de ellos, *expand.wgt*, contiene la tabla de valores, pesos y niveles de expansión en la red semántica. Estos pesos son los que indican el tipo de relación entre los términos y los que establecerán una mayor o menor expansión semántica según se seleccione en la búsqueda experta.

4.- La proximidad (*proximity*): se da prioridad a los documentos en los que los términos pertinentes están cerca los unos de los otros en el texto del documento.

5.- La densidad (*hit density*): cuanto más elevada es la proporción del número de términos pertinentes en relación con el número total de términos del documento, más peso tiene éste.

Los cinco criterios se utilizan sucesivamente, siendo los tres primeros los más discriminatorios en cuanto al cálculo de peso relativo, mientras que los dos últimos ajustan más el control del rango de los documentos en el bloque de resultados.

1.7.- Los términos compuestos

Desde el punto de vista sintáctico los términos de un tesoro pueden ser simples o compuestos. Los términos simples están formados por una sola palabra y los compuestos por más de una. A esta segunda clase pertenecen los sustantivos nominales, los sustantivos adjetivados, las frases sustantivadas (adjetivales y preposicionales), expresiones adverbiales y frases mixtas.

La norma UNE 50-106-90 de elaboración de tesauros define término compuesto como “término de indización que puede descomponerse morfológicamente en elementos simples, cada uno de los cuales se puede expresar mediante un nombre y servir independientemente como término de

indización”. La norma establece, como regla general, que los términos deben representar, en lo posible, conceptos simples o unitarios y que los términos compuestos deben fraccionarse en sus elementos más simples siempre, salvo en aquellas ocasiones en que pueda afectarse la comprensión del usuario y también establece los criterios para determinar cuando un término compuesto debe mantenerse en su forma combinada o desmembrada en componentes separados.

Sin embargo, la abundancia de términos compuestos es una de las características de los lenguajes controlados de especialidades científicas. Estos términos compuestos definen conceptos o entidades científicas. Cuanto mayor es la especialización de una disciplina, mayor es la complicación terminológica (López Alonso, 2001). Esta característica también la comparten los lenguajes controlados de información de actualidad. La preferencia por los sustantivos y las frases sustantivadas son propias del discurso periodístico ya que presentan un mundo sustancial, referido a hechos.

Además, la necesidad de recurrir a genéricos organizativos implica incluir en el tesoro no solo términos compuestos sino también frases preposicionales, sintagmas e incluso frases enumerativas.

Peñas (2002) propone los criterios para realizar una clasificación de los compuestos léxicos de *WordNet* considerando sus componentes y estudia como afecta esta clasificación a la recuperación.

Para este autor se pueden distinguir los siguientes compuestos nominales en inglés:

Compuesto endocéntrico: hereda las propiedades sintácticas (género, número, etc.) de una de las componentes. Semánticamente, el compuesto es un hipónimo del segundo elemento, siendo el primero el modificador.

Compuesto exocéntrico: también hereda las propiedades sintácticas de su última componente, pero semánticamente es un hipónimo de un elemento no expresado en el compuesto.

Compuesto aposicional: conserva el último elemento como principal de una forma sintáctica pero, semánticamente, el compuesto hereda propiedades de ambas componentes.

Compuesto copulativo: no siempre se distingue cuál de las componentes es la principal sintáctica o semánticamente. Son entidades separadas que se combinan para referir a una única entidad. En general, se trata de nombres propios.

Montero (2002) revisa el estado de la cuestión relativa a los términos compuestos. El concepto de palabra compuesta es objeto de estudio y debate por parte de los lingüistas; no existen todavía criterios consensuados que permitan distinguir entre compuestos y derivados o entre sintagmas fijos, yuxtaposiciones y compuestos nominales. Esta autora afirma que tras los estudios de los lingüistas por delimitar el concepto de palabra compuesta ha de verse un intento de establecer una delimitación entre unidad fraseológica (como locuciones nominales o colocaciones) y los verdaderos compuestos o términos compuestos en terminografía. Tras un resumen de las diversas posturas para establecer una división entre estos dos tipos de unidades (unidad fraseológica especializada y unidad terminológica) Montero concluye que los criterios utilizados son dudosos si se tiene en cuenta que los textos pertenecientes al discurso especializado muestran los siguientes fenómenos:

- 1.- Variantes gráficas de los términos compuestos: *earthstation, earth-station*
- 2.- Variaciones formales en acrónimos y abreviaciones: *FSS, fss; MUSA, musa*
- 3.- Combinaciones de abreviaciones y palabras o expresiones íntegras: *ground-to-air t.d.m.; ots satellite*
- 4.- Reducción de términos compuestos: *antena gain > gain; outgoing propagating wave > outgoing wave*

5.- Variantes contextuales: *backscattering coefficient* > *echoing area* (p. 2)

Finalmente, Montero mantiene que las unidades fraseológicas especializadas son a menudo también unidades terminológicas, se refieren a conceptos complejos que no tienen o aún no han alcanzado una designación más simple por lo que es más provechoso centrarse en el contenido conceptual que formalizan.

La existencia de términos compuestos y enumeraciones ha planteado numerosos problemas en la ejecución de la red semántica como se comenta en el apartado de material y métodos y en la discusión.

1.8.- Objetivos y plan de trabajo

El 1 de abril de 1999 empezó a funcionar en el Centro de Documentación de Radiotelevisión Valenciana el sistema de gestión electrónica de documentos y motor de indización automática y recuperación textual, *RetrievalWare*, para la base de datos Prensa mantenida por el área de Documentación Escrita. Desarrollado por la empresa ConQuest, *RetrievalWare* fué adquirido en 1995 por la empresa Excalibur Technologies que posteriormente, en diciembre de 2000, se fusionó con la empresa Intel's Interactive Media Services pasándose a denominar Convera. El sistema *RetrievalWare* permite el almacenamiento de versiones electrónicas integras de los documentos seleccionados así como la imagen de los documentos; la representación de los documentos a través de su texto completo; y la recuperación en lenguaje natural de los contenidos. *RetrievalWare* también permite, entre otro tipo de búsquedas⁴³, la semántica o conceptual. La búsqueda semántica o conceptual es posible gracias a la incorporación de una red semántica que permite localizar cualquier texto que contenga una palabra dada, incluyendo sus sinónimos, derivados y palabras

⁴³ Booleana y por patrones.

relacionadas. Las experiencias iniciales con *RetrievalWare* en este centro de documentación de información de actualidad, demostraron que las asociaciones semánticas establecidas en el diccionario del sistema no ofrecían un rendimiento totalmente satisfactorio para este tipo de centros. La razón principal es la naturaleza de la red incorporada, elaborada a partir de un diccionario enciclopédico general, el diccionario Espasa. Por otra parte, el motor de búsqueda *RetrievalWare* soporta estructuras de diccionarios que posibilitan la incorporación de términos de diccionarios temáticos especializados que se pueden utilizar por separado o unidos unos a otros, lo que hace posible el planteamiento del objetivo que se señala a continuación.

El presente trabajo se propone, como objetivo general, comparar el efecto de la utilización de un vocabulario controlado frente al lenguaje natural en la recuperación de información de actualidad. En concreto, se trata de evaluar el rendimiento en la recuperación empleando un tesauro y una red semántica basada en unitérminos del lenguaje natural sobre una misma colección documental.

Para la consecución de este objetivo de propósito general son necesarios los objetivos secundarios siguientes:

1.- el diseño de un vocabulario controlado, un tesauro de información de actualidad que se va a denominar con el acrónimo TInA⁴⁴;

2.- la conversión de las relaciones paradigmáticas de este vocabulario controlado en relaciones cuantitativas, de las que se emplean en redes semánticas y comprobación de su funcionamiento;

⁴⁴ TInA, Tesauro de Información de Actualidad.

3.- la evaluación del rendimiento de la recuperación, con el motor de búsqueda *RetrievalWare* y la base de datos documental Prensa, de la red semántica prediseñada por los distribuidores y del tesauro construido y convertido en red semántica.

El plan de trabajo y la metodología correspondiente se ha dividido en tres fases, atendiendo a los objetivos anteriormente planteados. La primera fase ha consistido en la selección y registro de términos. Las fuentes empleadas para la extracción de los términos han tenido en cuenta tanto el criterio de autoridad literaria como el criterio de autoridad del usuario. En la segunda fase se ha elaborado el tesauro con los términos seleccionados utilizando la base de datos relacional Access y en la última fase se han exportado, también mediante Access, los términos del tesauro a un informe compatible con la estructura de la red semántica de *RetrievalWare*. Para la comprobación automática de errores se han utilizado programas de gestión automática de tesauros. Posteriormente se han realizado pruebas del funcionamiento del nuevo tesauro incorporado como red y además se ha comparado su rendimiento con el diccionario establecido por el sistema. El estudio del rendimiento emplea a usuarios reales que expresan sus solicitudes de información y, posteriormente, juzgan la relevancia de los resultados obtenidos en los procesos de búsqueda, permitiendo el cálculo de exhaustividad y precisión de cada sistema.

Por otra parte, y como defensa de la necesidad de desarrollar y utilizar lenguajes controlados se contraargumentan diversas justificaciones que fomentan el uso del lenguaje natural en documentación periodística.

La tendencia actual a emplear el lenguaje natural en la representación de información de actualidad se justifica argumentando que la rápida evolución del lenguaje periodístico hace inviable su control; considerando que los documentos periodísticos no contiene conceptos especializados, sino que se basan en el vocabulario común; atendiendo a la existencia de ingentes cantidades de textos

íntegros, y tratando de soslayar las costosas operaciones de análisis intelectual del contenido de estos documentos desde el punto de vista económico.

Conviene matizar estas afirmaciones. En realidad, cabe calificar el lenguaje periodístico como una suma de lenguajes temáticamente especializados. Además, la información de actualidad es generadora de conceptos que, tras una fase de reelaboración, se incorporan al lenguaje común. La expresión “violencia de género”, por ejemplo, ha atravesado hasta su acuñamiento definitivo por otras como “delitos en el ámbito familiar” o “violencia doméstica”.

La estructuración en grupos temáticos (secciones en la prensa impresa y secciones y programas especializados en la información radiofónica y televisiva) de los usuarios de la documentación periodística y la oportunidad de basar sistemas de alerta informativa en las categorías o subcategorías de un vocabulario estructurado es otro argumento a favor del empleo del lenguaje estructurado en documentación informativa.

Por otra parte, se asiste a la necesidad de controlar desde el punto de vista temático los ingentes conjuntos de documentos. Las iniciativas de metadatos son un ejemplo. Estas iniciativas requieren de vocabularios controlados para la expresión de contenidos (etiquetas como “*subject*” de Dublin Core⁴⁵). La evolución de los contenidos digitales puede conducir a una curiosa paradoja: la adopción generalizada de formatos estructurados para los documentos (XML) a la par que se restringe su descripción temática al vocabulario común o al lenguaje natural. Por último, son numerosas las iniciativas de estructuración automática del contenido de los documentos a partir de sus textos (*datamining*, *textmining*, *webmining*...)⁴⁶. Estos intentos de

⁴⁵ Dublin Core Metadata Initiative <http://dublincore.org/>

⁴⁶Text Mining Research Group at the University of Waikato: <http://www.cs.waikato.ac.nz/~nzdl/textmining/>; WEBSOM research group at the Helsinki University of Technology: <http://websom.hut.fi/websom/>; ViDo, Grupo de Visualización y Documentación Electrónica de la Universidad Rey Juan Carlos: <http://vido.escet.urjc.es/investigacion.html>; Grupo IDBIS Intelligent Databases and Information Systems de la Universidad de Granada: <http://frontdb.ugr.es/>; Grupo de Investigación en Minería de Datos de la Universidad de Salamanca: <http://mida.usal.es/index.html>.

estructuración requieren de un vocabulario de destino que obligatoriamente ha de ser normalizado y jerárquico.

El control y estructuración del vocabulario tiene, por lo tanto, un lugar en el contexto que las afirmaciones anteriores describen.

2.- MATERIAL Y MÉTODO

2.1.- Procedencia de los términos del tesaurus

Para la recopilación del material primario se ha seguido tanto el criterio de *autoridad literaria* como el de *autoridad del usuario*.

El criterio de *autoridad literaria* o bibliográfico (Lancaster, 2002) fue enunciado por primera vez por Hulme hace más de 70 años. Hulme trabajaba en los esquemas de clasificación bibliográfica para la ordenación de los libros en las estanterías de las bibliotecas cuando estableció este criterio. En esencia dijo que estaría justificada una subdivisión en un esquema de ese tipo sólo si se conocía la existencia de al menos un libro sobre la materia. El criterio de autoridad literaria es aplicable también a la construcción de un tesaurus: un término de un índice está justificado sólo si se sabe que aparece en la literatura del campo temático tratado. En la práctica es mejor ampliar el criterio de la siguiente forma: un término está justificado sólo si aparece con la suficiente frecuencia en la literatura como para considerarlo significativo y útil para la recuperación. El mejor método es consultar fuentes de la materia que contengan abundante terminología relativa a la misma.

Además del criterio de *autoridad literaria* existe otro requisito, que a menudo es olvidado, conocido como *autoridad del usuario* (Lancaster, 2002). Según este criterio está justificada la inclusión de un término en un índice sólo si es de interés para el usuario del servicio de información. Esto es especialmente importante para establecer el adecuado nivel de especificidad en el vocabulario. En este mismo sentido López-Huertas, defendiendo la creación de tesaurus desde el punto de vista cognitivo, ya indicaba que el diseño de un lenguaje documental que no tenga en cuenta al usuario va a estar incompleto y dará origen a un lenguaje deficiente en sus prestaciones a los Servicios de Recuperación de Información.

...si no representamos en los sistemas de recuperación de la información lo que es relevante para los usuarios, difícilmente se podrá satisfacer sus necesidades de información con pertinencia y exhaustividad. En definitiva, el sistema no podrá interactuar adecuadamente con el usuario. Las categorías procedentes del usuario no formarían en solitario la estructura, sino que la compartirían con las identificadas a partir de los textos...[López Huertas, 1998].

Para la elaboración del tesoro de información de actualidad se han seleccionado términos procedentes de los textos de los documentos de la base de datos documental Prensa, mantenida por el área de Documentación Escrita de la Unidad de Documentación de Radiotelevisión Valenciana (RTVV) así como, términos de obras de referencia generales y especializadas y de tesauros ya existentes. De este modo se cumple el criterio de *autoridad literaria*. Además, se han seleccionado términos del registro de peticiones de los usuarios de la citada unidad, cumpliendo así el criterio de *autoridad del usuario*⁴⁷.

De un modo esquemático las fuentes terminológicas empleadas para la recopilación de términos han sido:

a.- Base de datos documental Prensa

Se trata de una base de datos de información de actualidad. Incluye noticias, entrevistas, reportajes, crónicas y artículos publicados de distintos diarios⁴⁸ nacionales y de ámbito local. Su cobertura temática es amplia y combina los contenidos de información general con otros más especializados. Para cada documento incluido se proporciona la siguiente información: publicación y detalles bibliográficos, fecha de publicación, clasificación temática del contenido, descriptores del

⁴⁷ Al seguir el criterio de autoridad literaria y del usuario se da una aproximación a los lenguajes epistemográficos, al incorporar el contexto discursivo y el contexto de uso.

⁴⁸ El País, La Vanguardia, Levante, Las Provincias, Información y Mediterráneo.

contenido, palabras clave, nombre de las personas y grupos tratados, ámbito geográfico de la información tratada y otros elementos menores.

De esta base de prensa se seleccionaron documentos correspondientes a 1999 y 2000. El número de documentos en 1999 es de 32.080 y en 2000 de 31.653.

b.- Obras de referencia y otras fuentes

Se han consultado distintos tipos de obras de referencia: Diccionarios generales y especializados, enciclopedias generales y temáticas, guías, anuarios especializados, anuarios estadísticos, repertorios legislativos, clasificaciones y tesauros especializados en diversas disciplinas. También se han consultado algunas monografías especializadas y en algunos casos sedes web institucionales.

c.-Registro de peticiones correspondientes a 1999 y 2000

El registro de peticiones está organizado por categorías o epígrafes clasificatorios que se corresponden con los mismos epígrafes empleados en la base documental de prensa. El número de peticiones en 1999 es de 4.160 y en 2000 de 3.295.

El número de documentos para cada categoría temática oscila, en la base de datos de prensa, entre un máximo de 8.000 (política) y un mínimo de 200 (administración pública). El número de peticiones examinadas oscila, dependiendo de la categoría temática, entre 2 (Administración Pública) y 967 (Política).

Las 37 categorías temáticas (clasificación) que se mencionan son:

Accidentes y catástrofes	Deportes	Justicia y delitos	Religiones y creencias
Administración pública	Economía	Literatura	Sociedad
Agricultura, ganadería y pesca	Energía	Medio ambiente	Terrorismo
Artes	Enseñanza	Medicina y sanidad	Transportes y comunicaciones
Ciencia	Equipamientos y servicios urbanos	Medios de comunicación	Trabajo
Cine	Espectáculos	Meteorología	Turismo
Comercio y consumo	Fiestas y tradiciones	Música	Urbanismo y vivienda
Conflictos armados	Finanzas	Obras públicas e infraestructuras	
Cultura	Historia	Política	
Defensa	Industria	Relaciones exteriores	

En estas categorías temáticas quedan incluidas las categorías recomendadas por el Comité Internacional de Telecomunicaciones de Prensa (IPTC) en su *Subject Reference System*, como se puede apreciar a continuación:

Arte, cultura y espectáculos	Medios de comunicación	Medio ambiente
Economía y finanzas	Educación	Salud
Catástrofes y accidentes	Policía y justicia	Interés humano

Trabajo	Vida cotidiana y Entretenimiento	Política (incluye Defensa)
Religión y credos	Ciencia y tecnología	Sociedad
Deportes	Guerras y conflictos	Meteorología

2.2.- Recopilación de los términos del tesoro

El método seguido para la recopilación de términos, a partir de las fuentes citadas, ha sido básicamente manual. Se procedió categoría a categoría.

A partir de la base de datos de prensa se obtuvieron dos tipos de términos:

- Términos procedentes de los titulares y resúmenes (*leads*) de los documentos. La recopilación de estos términos se realizó manualmente⁴⁹.

- Términos procedentes del análisis documental, en concreto de las palabras claves asignadas por los analistas. La extracción de estos términos fue automática.

El número de documentos a examinar de la base de datos de prensa procedió de una muestra aleatoria. Aproximadamente 200 para cada categoría.

Respecto a las obras de referencia, se recurrió a ellas en el momento de estructurar el vocabulario controlado para conseguir genéricos organizativos.

En el caso del registro de peticiones, los términos se han obtenido a

⁴⁹ La estructura de la base de datos en *RetrievalWare* no permite la extracción de términos de estos dos campos al no estar uno de ellos (*lead*) diferenciado. El campo Texto de la base Prensa contiene el texto íntegro del documento. En la parte de campos sí figura un campo de título pero éste puede ser atribuido o copia literal, a veces completada.

partir de un examen manual. Se examinó petición a petición, habiendo agrupado las peticiones previamente por categorías temáticas. Algunos ejemplos del registro de peticiones correspondientes al mes de enero de 2001 pueden verse en el Anexo 2.1.

En cuanto a la metodología de recopilación, en principio, se ha seguido el método deductivo y en las ocasiones necesarias se han añadido términos con posterioridad, siguiendo el método inductivo.

La Norma UNE 50-106-90 distingue entre método deductivo y método inductivo de recopilación de términos. De un modo resumido, el método deductivo consiste en extraer los términos de los documentos sin intento alguno de controlar el vocabulario o determinar relaciones entre los términos hasta que se haya recopilado un número suficiente. Luego, se identifican los términos que representan categorías más amplias, después los demás términos deben adjudicarse a esas categorías basándose en sus relaciones lógicas, de forma que las categorías tiendan a establecerse en el sentido de término genérico-término específico. Cuando las categorías están establecidas se aplica el control del vocabulario. Por su parte, el método inductivo consiste en ir incluyendo términos nuevos en el tesoro en cuanto se encuentran en los documentos. El control del vocabulario se aplica desde el primer momento y cada término se asigna a una o más de las categorías más amplias. Por lo tanto, estos términos se establecen en sentido específico a genérico.

2.3.- Tratamiento automático del tesoro

Para el tratamiento automático de los términos se ha utilizado la base de datos relacional Access. En la discusión de un artículo original de Benito y Baquedano (1993) se destacan las ventajas de la utilización de un *software* de propósito general en la preparación de ficheros para la carga en lote de términos y relaciones, frente a los programas destinados específicamente a la elaboración y mantenimiento de tesauros en microordenador. A grandes rasgos

son las siguientes: la popularidad de programas como Access, que se han convertido en estándar en la práctica totalidad de entornos de trabajo; la flexibilidad para la estructuración de ficheros de carga en lote que permite su posterior exportación y el control en la asignación de la notación, tarea que se realiza en paralelo con el análisis conceptual de los términos.

Se ha creado una base de datos con una tabla para cada una de las categorías temáticas.

El registro y agrupación de los términos de cada una de las categorías temáticas se hizo en una tabla llamada *Registro de términos* (Figura 2.1).

Fecha	Ccla	Tipo	Término	Código	Fuente	Documer	Peticiones	Frecuenc
21/08/01	MEDI	1	Autismo	medi.160.160.100	Peticior	0	3	3
12/04/02	MEDI	2	Pediatría	medi.160.160	Prensa	1	2	3
21/08/01	MEDI	2	Salud	medi	Peticior	0	3	3
21/08/01	MEDI	2	Psiquiatría	medi.160.590	Peticior	0	3	3
21/08/01	MEDI	2	Píldora abortiva	medi.700.150.650	Peticior	0	4	4
12/04/02	MEDI	1	Defensor del Paciente	medi.080.600.250	Prensa	4	0	4
21/08/01	MEDI	1	Parkinson	medi.160.840.600	Peticior	1	3	4
21/08/01	MEDI	1	Alzheimer	medi.160.840.100	Peticior	1	3	4
21/08/01	MEDI	1	Trasplantes	medi.120.700.100.700	Peticior	0	4	4
21/08/01	MEDI	2	Fumadores	medi.160.030.700	Peticior	0	4	4
12/04/02	MEDI	1	Desvío de pacientes	medi.080.600.100.300	Prensa	5	0	5
12/04/02	MEDI	1	Hemodiálisis	medi.120.700.200	Prensa	6	0	6
21/08/01	MEDI	1	Eutanasia	medi.600.250.270.150	Peticior	2	4	6
12/04/02	MEDI	1	Listas de espera	medi.080.600.100.600	Prensa	4	2	6
21/08/01	MEDI	1	Alcoholismo	medi.160.030.030	Peticior	1	6	7
21/08/01	MEDI	1	Anorexia y bulimia	medi.160.590.030	Peticior	0	7	7
21/08/01	MEDI	1	Cáncer	medi.160.050	Peticior	0	7	7
21/08/01	MEDI	1	Tabaquismo	medi.160.030.700	Peticior	0	7	7
21/08/01	MEDI	1	Vacunas	medi.120.600.800	Peticior	2	6	8
12/04/02	MEDI	1	Medicamentos	medi.200.500	Prensa	3	5	8
21/08/01	MEDI	1	Gripe	medi.160.790.390	Peticior	3	7	10
21/08/01	MEDI	1	Hospitales	medi.080.400	Peticior	2	11	13
21/08/01	MEDI	1	SIDA	medi.160.810.600	Peticior	1	14	15
21/08/01	MEDI	2	Legionela	medi.160.790.600.500	Peticior	10	6	16

Figura 2.1: Tabla *Registro de términos*

Los campos que conforman la tabla *Registro de términos* son:

Fecha	Término	Documentos
Categoría clasificatoria	Código	Peticiones
Tipo	Fuente	Frecuencia total

En el campo *Fecha* se registró la fecha de incorporación de cada término.

El campo *Ccla* (*categoría clasificatoria*) está formado por un conjunto de cuatro letras que representa, de modo abreviado y nemotécnico, cada categoría temática.

El campo *Tipo* indica cuando un término es o no descriptor: Un 1 indica aquellos términos que se consideran descriptores o preferentes y un 2 indica aquellos términos que se consideran no descriptores o no preferentes⁵⁰.

El campo *Término* incluye cada uno de los términos seleccionados a partir de las fuentes citadas.

El campo *Código* incluye la notación de cada término. El alcance semántico de los términos queda representado por esta notación alfanumérica que permite identificar las relaciones de equivalencia (igualdad de códigos) y jerárquicas (inclusión de códigos más genéricos en los códigos de los términos específicos).

El campo *Fuente* indica la procedencia de cada término. Las opciones eran: prensa, si procedía de los textos de la base de datos de prensa; peticiones, si procedía del registro de peticiones; y referencia, si el término procedía de obras de referencia.

El campo *Documentos* es un campo numérico que incluye la frecuencia de cada uno de los términos procedentes de la base de datos de prensa.

⁵⁰ En el trabajo previo de investigación de esta tesis, *Desarrollo de un tesoro de términos geográficos y conversión en red semántica*, a los no preferentes se les asignó un cero. Esto ocasionó algunas dificultades en el desarrollo informático posterior, por lo que se ha preferido emplear doses en lugar de ceros.

El campo *Peticiones* es un campo numérico que incluye la frecuencia de cada uno de los términos procedentes del registro de peticiones.

El campo *Frecuencia* incluye la frecuencia total de cada término independientemente de la fuente de procedencia. Los términos procedentes de obras de referencia se indicaron con un cero, tanto en el campo *Peticiones* como en el de *Documentos*.

Este procedimiento está basado en el trabajo citado de Benito y Baquedano (1993) en el que presentan la metodología que permite, a partir de un sistema de gestión de bases de datos en microordenador, la creación “en lote” de un tesoro en el sistema BRS o en cualquier otro sistema de gestión documental.

2.3.1.- Estructuración de los términos y relaciones

Para la estructuración de los términos se procedió a partir de una esquematización temática previa: cada categoría temática conformaba el primer nivel organizativo. Las categorías temáticas son las enunciadas en el epígrafe 2.1.

En cada categoría temática se ha procedido, en primer lugar, a organizar los términos alfabéticamente para unificar los repetidos y proceder a su normalización en los casos necesarios. Tras esta operación, el número de términos se redujo de 10.277 a 8.633 en total. En segundo lugar, se distribuyeron los términos en grupos que se correspondieran con genéricos organizativos, deducidos a partir de los propios términos o bien obtenidos de la consulta de fuentes referenciales.

Para cada grupo de términos, englobados bajo los genéricos organizativos, se determinaron las equivalencias semánticas y se determinó qué términos tendrían la categoría de descriptor y cuales no.

Para determinar la preferencia de los términos se tuvo en cuenta, tanto la frecuencia de cada uno en los documentos y en las peticiones, como el tipo de usuario al que va dirigido el tesoro. Los antónimos se consideraron como cuasisinónimos (indización por contrarios). Se eliminaron aquellos términos con muy baja frecuencia que podían indizarse bajo un genérico organizativo o bien se mantuvieron pero como términos no preferentes. La norma UNE 50-106-90 considera la técnica del reenvío ascendente (*upward posting*) como un tipo de relación de equivalencia. Esta técnica consiste en considerar equivalentes el nombre de una clase y los de sus miembros; el término genérico se considera preferente. Se utiliza en ocasiones para reducir el tamaño del vocabulario. Este procedimiento de sinonimia documental ya ha sido tratado con más amplitud en el epígrafe 1.6.3.1.

Después de todas estas operaciones el número de términos se redujo a 4.967. De ellos, 1.549 procedentes de las peticiones, 2.759 de los documentos de prensa y 659 de obras de referencia.

La notación (campo *Código*) empleada para la estructuración de los términos es alfanumérica y se construyó añadiendo grupos de tres cifras separadas por puntos a un grupo de cuatro letras iniciales de cada categoría temática⁵¹. Por ejemplo:

agri	Agricultura, ganadería y pesca
agri.100	Agricultura
agri.100.200	Economía agraria

El elevado número de genéricos organizativos en algunas categorías (superior a 10) determinó este tipo de notación en grupos de tres cifras que, por otra parte, facilita las actualizaciones posteriores del tesoro. Se trata de un sistema de notación jerárquicamente expresivo.

El número máximo de niveles jerárquicos⁵² del tesoro es de nueve, aunque no es lo habitual. Los casos en los que se da este máximo nivel de jerarquía son Energía y Deportes.

Las relaciones semánticas del tesoro quedaron definidas en la base de datos a través de la notación y de los tipos:

Dos términos son sinónimos si su código es el mismo.

Un término es genérico de otro si el código del primero está incluido en el código del segundo.

Un término es preferente cuando el tipo asignado es 1.

Un término sinónimo o cuasisinónimo tiene asignado el tipo 2.

Los términos no preferentes son los de tipo 2.

Para los términos polisémicos no se recurrió ni a los calificadores ni a las notas de aplicación ya que el sentido de cada término viene dado por la categoría temática (contexto) a la que pertenece, indicada en la notación, o bien queda aclarado mediante la adjetivación del término. Por ejemplo los términos “cortes” o “fallas” o los términos “infraestructuras agrarias” e “infraestructuras aeroportuarias”.

Accidentes domésticos y de ocio (acci.100.150)

UP Cortes acci.100.150

Actividad parlamentaria (poli.020.100)

⁵¹ En el trabajo citado en la nota anterior, se empleó una notación similar pero las cuatro letras iniciales de cada categoría temática no eran seguidas por un punto. Esto planteó alguna pequeña dificultad en el desarrollo informático posterior, a la hora de diseñar las instrucciones SQL que se han visto facilitadas sencillamente introduciendo el punto después de las letras iniciales.

⁵² Ya hemos comentado como la clasificación temática elaborada por el IPTC consta solo de tres niveles de jerarquía por lo que se queda pequeña para las necesidades de algunos centros.

TE	Cortes	poli.020.100.450	
TG	Fallas	fies.200.050	
TE	Infraestructuras agrarias		agri.100.450
TG	Infraestructuras aeroportuarias		tran.550.100.100

En algunos casos, se han considerado como cuasisinónimos a términos muy específicos y con baja frecuencia, como se ha indicado y explicado anteriormente en el epígrafe 1.6.3.1.

Respecto a la expresión en singular o plural de los términos se decidió seguir las recomendaciones de la norma UNE 50-106-90 pese al predominio lógico del singular en los textos de prensa dada, la naturaleza de la información de actualidad.

El género se normalizó para evitar el crecimiento desmesurado del tesoro, aunque es un tema a reconsiderar ya que numerosas peticiones de los usuarios especifican claramente que quieren que se limite la búsqueda al género femenino⁵³.

Se ha prescindido de la polijerarquía para hacer menos compleja la estructura del tesoro, dado su carácter multidisciplinar, y para hacer más ágil la indización ya que en el medio a utilizar se requiere la máxima rapidez, tanto en la indización como en la recuperación.

⁵³ Habría que estudiar el coste de tiempo que supone la normalización del género a la hora de recuperar la información. En cualquier caso siempre se puede recurrir a las palabras clave para este tipo de especificaciones. Esta problemática como también la del singular y plural y otras limitaciones impuestas por las normas de construcción de tesauros son criticadas y son el punto de partida de los lenguajes epistemográficos tal y como se comenta en el trabajo de Félix del Valle Gastaminza *et al.* de 2001.

La coordinación entre términos de distinta categoría o relación asociativa está representada en el tesoro en pequeño número. Esta relación está ejemplificada en un total de 33 términos aunque podrían establecerse más.

Todos los términos preferentes son temáticos: no se han incluido topónimos⁵⁴ y ningún identificador⁵⁵ es preferente. Los identificadores incluidos, pese a su alta frecuencia, se consideraron como no preferentes de modo que siempre haya un genérico organizativo que pueda englobar todos los organismos o instituciones similares y sus cambios de denominación en el tiempo. Ejemplos: CESID ahora CNI; INEM ahora SPEE. Además, se considera más efectivo, en ambos casos, incluirlos en un campo propio de la base de datos (ámbito geográfico, identificadores) con un lenguaje controlado propio para cada caso.

Una vez tratados todos los términos de todas las categorías se procedió a unificar en una sola tabla todas las categorías temáticas. La base de datos con los términos procedentes de todas las categorías temáticas se ha denominado como el tesoro TInA, (**T**esoro de **I**nformación de **A**ctualidad). En la base de datos TInA, además de la tabla global *Registro de términos*, se crearon nuevas tablas y también se ejecutaron todas las consultas, macros, módulos y procedimientos necesarios para generar tanto las presentaciones del tesoro como el informe final para la generación de la red semántica.

2.3.2.- Generación de presentaciones e índices del tesoro

Se ha programado en Access las instrucciones necesarias para poder publicar cualquier tipo de presentación del tesoro a excepción de la representación gráfica. Este tipo de presentación se utiliza cada vez menos y

⁵⁴ Los términos geográficos ya fueron objeto del mismo proceso en el trabajo de investigación mencionado en la nota número tres.

⁵⁵ Nombre utilizado como descriptor. Puede ser el nombre de un proyecto, de una marca de fábrica, un nombre, individual o corporativo, un nombre geográfico, una abreviatura o una sigla, etc.

muchos tesauros anteriormente gráficos han dejado de serlo por la dificultad para su actualización. Se explica el proceso a seguir para cada caso aunque la opción escogida para la impresión del tesoro de información de actualidad ha sido la sistemática al ser la más completa y lógica en un tesoro amplio.

2.3.2.1.- Presentación alfabética

Para la presentación alfabética del tesoro se ha seguido, en términos generales, la norma UNE 50-106-90. Esta presentación refleja todos los términos, preferentes y no preferentes, organizados en una secuencia alfabética única. Los términos no preferentes sólo se acompañan de su correspondiente reenvío (USE). Se ha añadido información, más allá de las relaciones, para indicar el término cabecera de serie en la jerarquía a la que pertenece cada concepto (indicado con la abreviatura CS). Respecto a la información auxiliar que acompaña a los términos preferentes se ha listado según el orden indicado en la citada norma y que es el siguiente:

NA	Notas de aplicación o definiciones
UP - USE	Reenvíos de los términos equivalentes o no preferentes e indicación del término preferente
CS	Referencias a las cabeceras de serie
TG	Referencias a los términos genéricos
TE	Referencias a los términos específicos
TR	Referencias a los términos relacionados

Por otra parte se ha indicado la notación de todos los términos de modo que esta presentación alfabética puede convertirse, además, en el índice alfabético de la presentación sistemática o jerárquica del tesoro.

Para la realización de la presentación alfabética del tesoro se han generado dos tablas nuevas: *Palabras_vacías* y *Listado* (Figura 2.2).

La tabla *Palabras_vacías* contiene la lista de conjunciones, preposiciones, artículos y partículas que no deben ser tenidas en cuenta a la hora de ordenar los términos alfabéticamente.

La tabla *Listado*, que se genera a partir de la tabla *Registro de términos*, contiene tantos registros como relaciones tenga cada término. En total 12.920 registros. Cada registro en *Listado* contiene los siguientes campos:

Principal: campo alfabético que contiene cada uno de los términos, repetido tantas veces como relaciones tenga.

Prin_sin_vacías: sirve para poder ordenar alfabéticamente los términos compuestos sin tener en cuenta las palabras vacías.

CódigoPrincipal: campo alfanumérico con la notación del término registrado en el campo *Principal*.

Tipo: campo numérico, contiene un 1 o 2 según sea o no preferente el término registrado en *Principal*.

Relación: campo alfabético con las abreviaturas convencionales indicativas de la relación o función del término registrado en *Principal*, respecto al término indicado en el campo *Pariente* dentro del mismo registro.

Pariente: campo alfabético que contiene el término con el que se relaciona el término indicado en *Principal*.

CódigoPariente: notación del término registrado en el campo *Pariente* dentro del mismo registro.

OrdenPariente: sirve para poder ordenar las relaciones entre términos según establece la norma UNE 50-106-90.

TipoPariente: campo numérico, con un 1 o 2 según sea o no preferente el término registrado en *Pariente*.

principal	prin_sin_vacias	codigoPrincip	tipo	relaci	pariente	codigoPariente	orde	tipoPar
Accidentes labora	Accidentes labora	(acci.100.170)	1	TG	Accidentes	acci.100	3	1
Accidentes labora	Accidentes labora	(acci.100.170)	1	UP	Accidentes "in itinere"	acci.100.170	1	2
Accidentes labora	Accidentes labora	(acci.100.170)	1	UP	Accidentes de trabajo	acci.100.170	1	2
Accidentes labora	Accidentes labora	(acci.100.170)	1	UP	Accidentes mineros	acci.100.170	1	2
Accidentes labora	Accidentes labora	(acci.100.170)	1	TE	Accidentes pirotécnicos	acci.100.170.100	4	1
Accidentes labora	Accidentes labora	(acci.100.170)	1	CS	Accidentes y catástrofes	acci	2	1
Accidentes labora	Accidentes labora	(acci.100.170)	1	UP	Siniestralidad laboral	acci.100.170	1	2
Accidentes mariti	Accidentes maritir	(acci.100.180)	1	TG	Accidentes	acci.100	3	1
Accidentes mariti	Accidentes maritir	(acci.100.180)	1	UP	Accidentes con lancha	acci.100.180	1	2
Accidentes mariti	Accidentes maritir	(acci.100.180)	1	UP	Accidentes con moto acuá	acci.100.180	1	2
Accidentes mariti	Accidentes maritir	(acci.100.180)	1	UP	Accidentes de barcos	acci.100.180	1	2
Accidentes mariti	Accidentes maritir	(acci.100.180)	1	TE	Accidentes de petroleros	acci.100.180.100	4	1
Accidentes mariti	Accidentes maritir	(acci.100.180)	1	CS	Accidentes y catástrofes	acci	2	1
Accidentes mariti	Accidentes maritir	(acci.100.180)	1	UP	Barcos peligrosos	acci.100.180	1	2
Accidentes mariti	Accidentes maritir	(acci.100.180)	1	UP	Choque de yate	acci.100.180	1	2
Accidentes mariti	Accidentes maritir	(acci.100.180)	1	UP	Hundimiento de barcos	acci.100.180	1	2
Accidentes mariti	Accidentes maritir	(acci.100.180)	1	UP	Naufrajos	acci.100.180	1	2
Accidentes milita	Accidentes militari	(acci.100.190)	1	TG	Accidentes	acci.100	3	1
Accidentes milita	Accidentes militari	(acci.100.190)	1	CS	Accidentes y catástrofes	acci	2	1
Accidentes miner	Accidentes miner	(acci.100.170)	2	USE	Accidentes laborales	acci.100.170	0	1
Accidentes natura	Accidentes natura	(acci.250)	2	USE	Catástrofes	acci.250	0	1
Accidentes nuclea	Accidentes nuclea	(acci.100.195)	1	TG	Accidentes	acci.100	3	1
Accidentes nuclea	Accidentes nuclea	(acci.100.195)	1	CS	Accidentes y catástrofes	acci	2	1
Accidentes nuclea	Accidentes nuclea	(acci.100.195)	1	UP	Escapes radiactivos	acci.100.195	1	2
Accidentes nuclea	Accidentes nuclea	(acci.100.195)	1	UP	Fugas radiactivas	acci.100.195	1	2
Accidentes nuclea	Accidentes nuclea	(acci.100.195)	1	UP	Incendio en central nucle	acci.100.195	1	2

Figura 2.2: Tabla Listado

El proceso seguido a partir de estas tablas para generar la edición alfabética del tesauro ha sido el siguiente:

- 1.- Creación de un formulario⁵⁶ llamado *Genera la Edición Alfabética* (Figura 2.3)

⁵⁶ Los formularios son interfaces gráficas pensadas para interactuar con el usuario final. Se usan para el manejo de información contenida en las tablas, presentar registros y permitir cambiarlos, eliminarlos o agregar otros nuevos. En los formularios se visualiza y modifica información de una o más tablas o de consultas. Además, es posible invocar a otros objetos Access como informes, macros, consultas e incluso a otros formularios.



Figura 2.3: Formulario *Genera la Edición Alfabética*

2.- El formulario *Genera la Edición Alfabética* se ejecuta a partir de un conjunto de acciones programadas en la macro⁵⁷ llamada *Genera Relaciones* a la que se llama a través del botón *Generar alfabético*.

3.- La macro *Genera Relaciones*, a su vez, llama a la función programada en el módulo⁵⁸ *Edición Alfabética* (Figura 2.4). Una vez ejecutadas todas las tareas programadas se ejecuta el informe *EdiAlfabética*, exportable al procesador de textos *Word*, con la presentación alfabética diseñada para el tesoro (Figura 2.5).

⁵⁷ Una macro es una acción o conjunto de acciones que realizan una tarea. Con las macro se puede coordinar el trabajo de los distintos objetos que conforman la base de datos: formularios, informes, consultas.

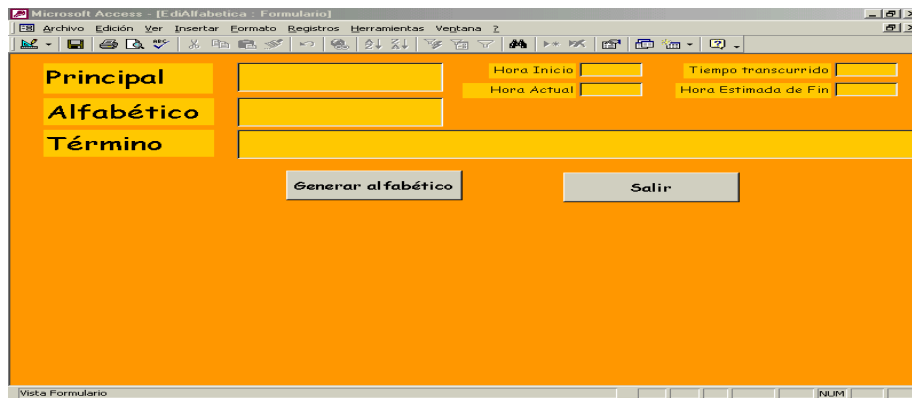
⁵⁸ Un módulo es una colección de declaraciones y procedimientos de Visual Basic para aplicaciones que se almacenan juntos como una unidad.



Figura 2.4: Fragmento del módulo *Edición Alfabética*



Figura 2.5: Informe *EdiAlfabética*

2.3.2.2.- Presentación jerárquica o sistemática

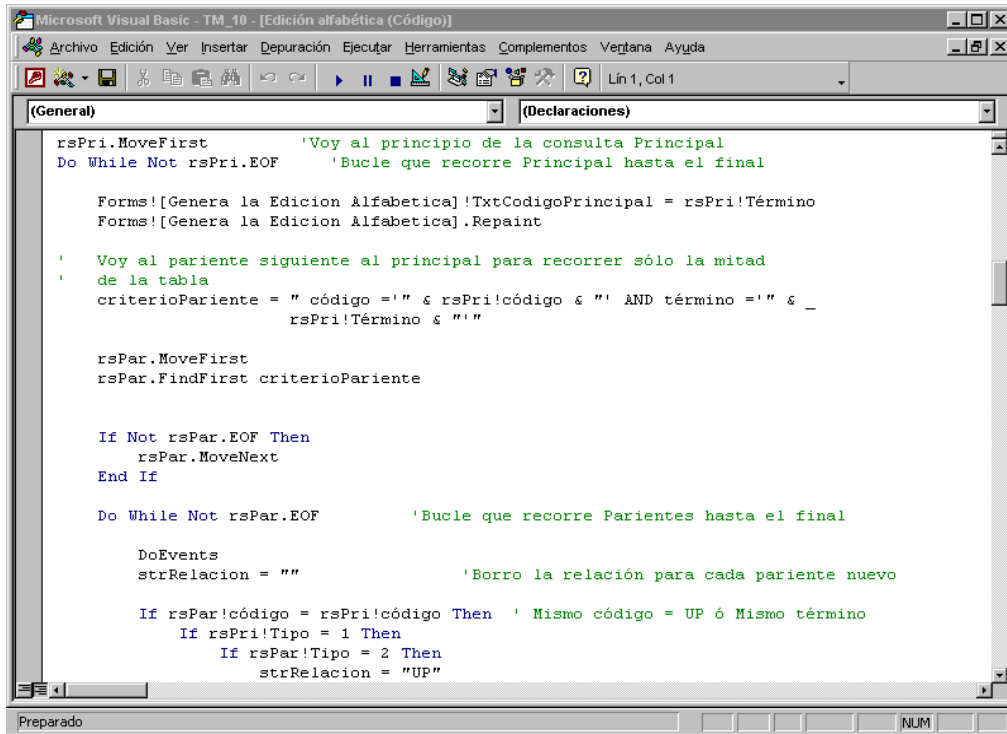
La presentación sistemática de los tesauros consta de dos partes: la de categorías o jerarquías de los términos según sus significados e interrelaciones lógicas y un índice alfabético que dirige a los usuarios a la parte apropiada de la sección sistemática. La presentación sistemática presenta los términos relacionados jerárquicamente.

Para poder reflejar los términos relacionados en la edición jerárquica se recurrió a otra tabla con dos campos en los que se incluía los códigos de cada par de términos relacionados. El punto de partida fueron las tablas *TR* y *RegistroTérminos*.

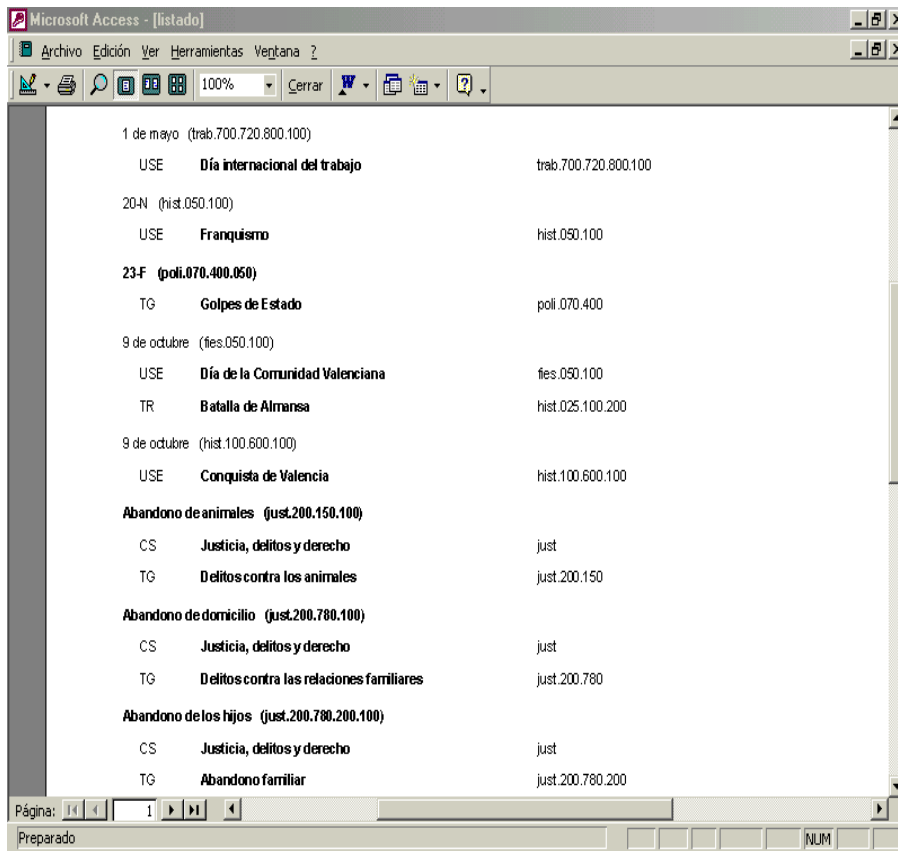
Por un lado, con la tabla *TR* se generó una consulta de unión denominada *tr1tr2* que contiene los códigos de cada par de términos relacionados en los campos *tr1* y *tr2*. Con esta consulta de unión y con la tabla *RegistroTérminos* se generó una nueva consulta llamada *tr1tr2codigotermino* en la que se especifica la condición de que, para cada código de los términos relacionados seleccione solamente aquellos cuyo tipo sea 1, es decir, un término preferente, y que muestre dicho término. De esta consulta se generó una nueva consulta de selección denominada *tr1tr2ParaEdijer* que añade el código del término *tr1* a su relacionado *tr2*, lo que permite ordenar los pares de términos relacionados correctamente pero se oculta de modo que, en la presentación final de la edición jerárquica, no salga reflejado dos veces cuando un término tiene otro relacionado. Además, se añade un campo llamado *truco* donde se especifica el orden de aparición para los términos relacionados. En este caso contiene el valor 2. De este modo, figurarán siempre en segundo lugar los términos relacionados.

Por otro lado y a partir de la tabla *RegistroTérminos* se generó la consulta de selección *RegistroTerminoParaEdijer* donde se especifica, en el

campo *truco*, el orden de aparición del término que tiene un relacionado. En este caso se especifica el valor 1.

A partir de estas dos rutas se generó una consulta de unión con las consultas *RegistroTerminoParaEdijer* y *tr1tr2ParaEdijer*. Esta consulta de unión se denominó *UltimaParaEdijer* y contiene los códigos que ordenan la clasificación jerárquica, pero incluyendo los códigos ocultos para los términos que tienen términos relacionados y los términos asociados a los códigos. En el caso de los términos relacionados el término va precedido de la abreviatura TR indicativa de la relación y su código. Por último, el campo *truco* indica qué término debe ordenarse en primer lugar en el caso de dos códigos coincidentes.

Por último y a partir de *UltimaParaEdijer*, se generó una consulta de selección llamada *EdiJerCódigoImpresa* (Figura 2.6) con la que se consiguen los sangrados que explicitan gráficamente los diversos niveles de jerarquía. Luego, a partir de un informe con el mismo nombre, se genera la edición exportable a *Word* (Figura 2.7).



Figura 2.6: Consulta de selección *EdiJerCódigoImpresa*



Figura 2.7: Informe EdiJerCódigoImpresa

Todos los pasos anteriores se reflejan de modo esquemático en el siguiente esquema (Figura 2.8).

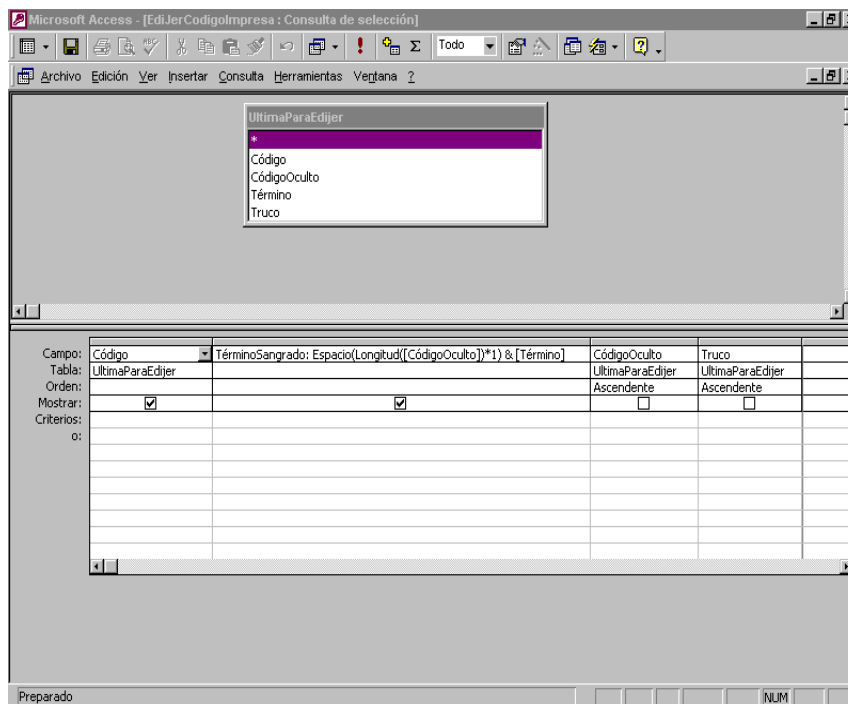

Figura 2.8 Esquema de los pasos seguidos para la generación de la edición jerárquica

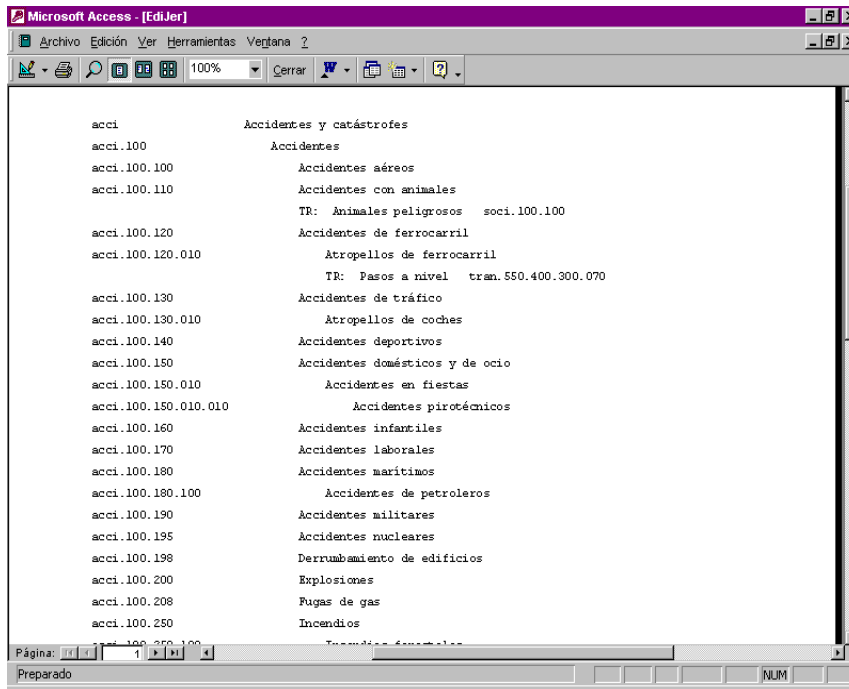
Respecto a la organización de los términos se ha tenido en cuenta la estructura global en múltiples categorías temáticas o campos temáticos, de modo que los términos se organizan jerárquicamente dentro de cada categoría temática, campo o disciplina y estas categorías temáticas están ordenadas alfabéticamente.

2.3.2.3.- Índice *KWIC*

El índice permutado *KWIC* (*KeyWord In Context*) sitúa en una posición fija central el término que alfabetiza y va precedido y seguido del resto de palabras que la componen.

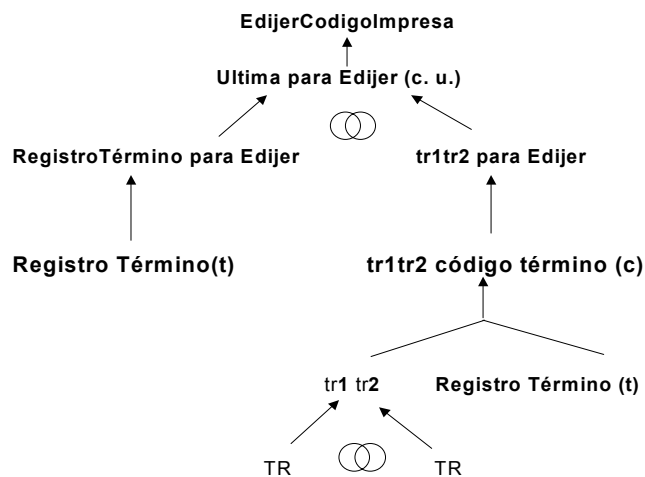
Para generar este índice se ha realizado el módulo llamado *Generación de Kwic* (Figura 2.9).

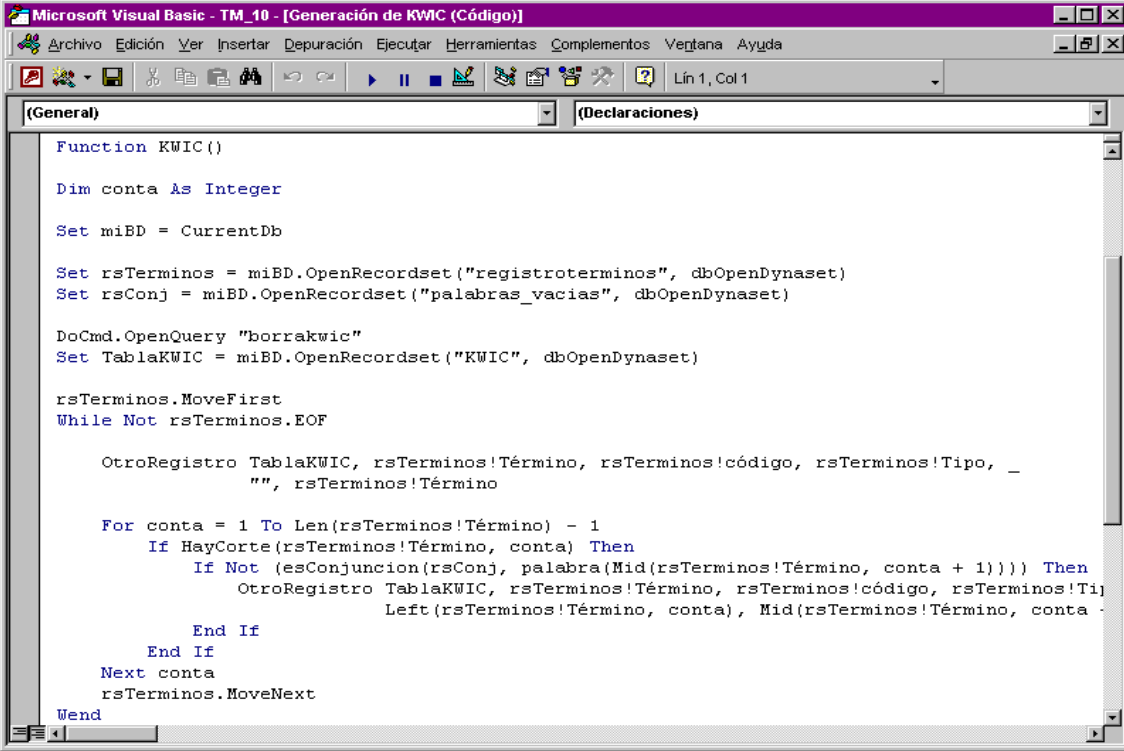

```

Function KWIC()

Dim conta As Integer

Set miBD = CurrentDb

Set rsTerminos = miBD.OpenRecordset("registroterminos", dbOpenDynaset)
Set rsConj = miBD.OpenRecordset("palabras_vacias", dbOpenDynaset)

DoCmd.OpenQuery "borrakwic"
Set TablaKWIC = miBD.OpenRecordset("KWIC", dbOpenDynaset)

rsTerminos.MoveFirst
While Not rsTerminos.EOF

    OtroRegistro TablaKWIC, rsTerminos!Término, rsTerminos!código, rsTerminos!Tipo, _
        "", rsTerminos!Término

    For conta = 1 To Len(rsTerminos!Término) - 1
        If HayCorte(rsTerminos!Término, conta) Then
            If Not (esConjuncion(rsConj, palabra(Mid(rsTerminos!Término, conta + 1)))) Then
                OtroRegistro TablaKWIC, rsTerminos!Término, rsTerminos!código, rsTerminos!Tipo,
                    Left(rsTerminos!Término, conta), Mid(rsTerminos!Término, conta + 1),
                    rsTerminos!Término
            End If
        End If
    Next conta
    rsTerminos.MoveNext
Wend

```

Figura 2.9.- Módulo *Generación de Kwic*

Este módulo parte de las tablas *Registro de términos* y *Palabras vacías*. Para cada uno de los términos (sea simple o compuesto), el módulo, busca los posibles cortes -que están establecidos en una función⁵⁹- y comprueba que los términos tras un corte no sean palabras vacías. En el caso de no ser palabra vacía, el módulo está programado para colocar en el campo *Dere* de la tabla *Kwic* la parte del término que queda a la derecha del corte y en el campo *Izqu* el fragmento que queda a la izquierda. Previamente y para cada uno de los términos el módulo coloca siempre el término completo en el campo *Dere*. De este modo se obtiene una tabla con tantos registros por término como palabras tenga, excepto las palabras consideradas vacías, como se ejemplifica en la Figura 2.10.

izqu	dere
	Accidentes domésticos y de ocio
Accidentes	domésticos y de ocio
Accidentes domésticos y de	ocio
	Accidentes en carretera
Accidentes en	carretera
	Accidentes en discotecas
Accidentes en	discotecas
	Accidentes en el servicio militar
Accidentes en el	servicio militar
Accidentes en el servicio	militar
	Accidentes en ferias
Accidentes en	ferias
	Accidentes en fiestas
Accidentes en	fiestas
	Accidentes en parques de atracciones
Accidentes en	parques de atracciones
Accidentes en parques de	atracciones
	Accidentes ferroviarios
Accidentes	ferroviarios
	Accidentes infantiles
Accidentes	infantiles
	Accidentes laborales
Accidentes	laborales
	Accidentes marítimos
Accidentes	marítimos
	Accidentes militares

Figura 2.10. Campos *Izqu* y *Dere* de la tabla *KWIC*

Finalmente, el informe *KWIC* lista los términos por orden alfabético a partir del campo *Dere* de la tabla *KWIC* centrando hacia la izquierda los

⁵⁹ Los cortes serán los caracteres ASCII 32 To 47, 58 To 63, 91 To 96, 123 To 126.

términos de dicho campo y hacia la derecha los del campo *Izqu*, como se aprecia en la Figura 2.11.

Indice KWIC	
Plataforma del	0,7
Zonas objetivo	1
Fórmula	1
	1 de mayo
Tiendas de todo a	100
Martes y	13
Viernes	13
Desastre de	1898
Crac de	1929
Pacto de Beridorm	1958
Años	20
	20-N
	23-F
Tiendas	24 horas
Commemoración del	25 de Abril
Generación del	27
Años	30
Jornada de	35 horas semanales
Años	40
Paro de mayores de	40 años
Píldora ru-	486
Años	50
Guerra de los	6 días
Años	60
Plataforma del 0,	7
G-	7
Años	70

Figura 2.11. Informe KWIC

2.3.2.4.- Adición de términos nuevos

Para la adición de términos nuevos se ha creado otra tabla llamada *Nuevos* y un formulario denominado *AñadeTérminos*. En la tabla deben añadirse todos los datos del término a incorporar y luego, a partir del formulario, el programa realiza varios pasos. Añade los nuevos términos a la edición alfabética y los coloca también en la tabla *Registro de términos* y finalmente los borra de la tabla *Nuevos*.

2.4.- Exportación a gestores automáticos de tesauros

Con la finalidad de poder obtener otras presentaciones del tesauro y para validar automáticamente las relaciones entre los términos se procedió a la importación de los mismos a varios gestores automáticos de tesauros.

Por otra parte la exportación a estos gestores puede permitir el mantenimiento gradual de tesauro y una futura utilización del tesauro como herramienta de indización. Inicialmente se realizaron pruebas con Beat⁶⁰, MultiTes⁶¹ y TheW32⁶². El gestor de tesauros que mejor respondió a la exportación de términos y a la generación de informes o presentaciones fue MultiTes⁶³.

La exportación a Beat resultó defectuosa. Los términos se importaron de forma correcta pero las relaciones no. Algunos términos se importaron con todas sus relaciones pero otros sin sus relaciones o sólo con alguna de ellas, sin que se pudiera establecer una pauta clara de comportamiento del programa, es decir, unas veces se dejaba unas relaciones, y otras veces otras, sin que hubiera una causa aparente, ni un comportamiento sistemático. Los ficheros para la importación eran correctos y se probó todo tipo de cambios, mayúsculas, minúsculas, espacios, etc. sin éxito.

Con TheW32 la prueba de importación resultó un éxito aunque previamente debieron eliminarse los acentos de las vocales iniciales. La generación de la presentación alfabética resultó defectuosa debido a que no mostraba los descriptores que comienzan con una cifra.

⁶⁰ Creado por Josep Sau para el Programa de Informática Educativa del *Departament d'Ensenyament* de la *Generalitat de Catalunya*. www.zeta.org.au/~aussi/software/beat312p.zip

⁶¹ www.multites.com

⁶² Creado por Tim Craven. <http://publish.uwo.ca/~craven/freeware.htm>

⁶³ Las características generales del programa de gestión de tesauros Multites son las siguientes: validación de relaciones, generación automática de relaciones recíprocas, posibilidad de crear tesauros multilingües, posibilidad de polijerarquía, admite hasta 100 millones de términos por tesauro, relaciones normalizadas y también definidas por el usuario, importación de otros tesauros, generación de informes de listas alfabética, jerárquica, Top Term, clasificada y permutada, búsqueda rápida por cadena de caracteres y códigos de clasificación.

La exportación a MultiTes fue exitosa aunque hubo que hacer pequeños cambios para que respetara el orden alfabético de los términos⁶⁴. El informe de errores generado, tras la exportación, listó un total de 47. Todos los errores eran relativos a la inexistencia de recíprocos de los términos relacionados, error que proviene de los ficheros de origen.

La generación de la presentación *Top Term*⁶⁵ de MultiTes, de tan solo 52 páginas, permitió visualizar con rapidez otro error no detectado en los ficheros de origen, ni en el informe de errores. Se trataba de un error en la asignación de tipo de término (preferente o no preferente) en un conjunto de tres términos que iniciaba un nuevo nivel de jerarquía. En concreto fueron todos los términos con la notación urba.300 y el error provenía de la no adjudicación como preferente a ninguno de los tres términos establecidos como urba.300 por lo que todos los términos que dependían jerárquicamente de este nivel no tenían referencia ascendente y figuraban de modo independiente y en orden alfabético en esta presentación.

La edición jerárquica de MultiTes es muy distinta de la obtenida con Access. La edición con MultiTes solo tiene en cuenta las relaciones terminológicas y no atiende a las relaciones entre las propias jerarquías o categorías. No se aprecia la estructura global o macroclasificación, necesaria en estas presentaciones, que garantiza que los conceptos similares aparezcan juntos y aquellos que no estén relacionados se separen. En definitiva, los términos están ordenados solo alfabéticamente sin una agrupación previa por categorías temáticas (Figura 2.12).

⁶⁴ Los términos acentuados en la sílaba inicial mayúscula aparecían indizadas al final de la edición alfabética. Hubo que quitar esos acentos. Los acentos en letras minúsculas no causaron problemas.

⁶⁵ Esta presentación agrupa los términos preferentes de cada categoría clasificatoria.



Figura 2.12: Edición jerárquica de MultiTes

La edición alfabética de MultiTes no alfabetiza correctamente los términos compuestos como se aprecia en la Figura 2.13. Este inconveniente es más relevante en este tesoro dada la gran cantidad de términos compuestos que contiene. MultiTes tiene la posibilidad de definir listas de palabras vacías, aunque ésta, sólo es utilizada para la generación de los índices permutados.

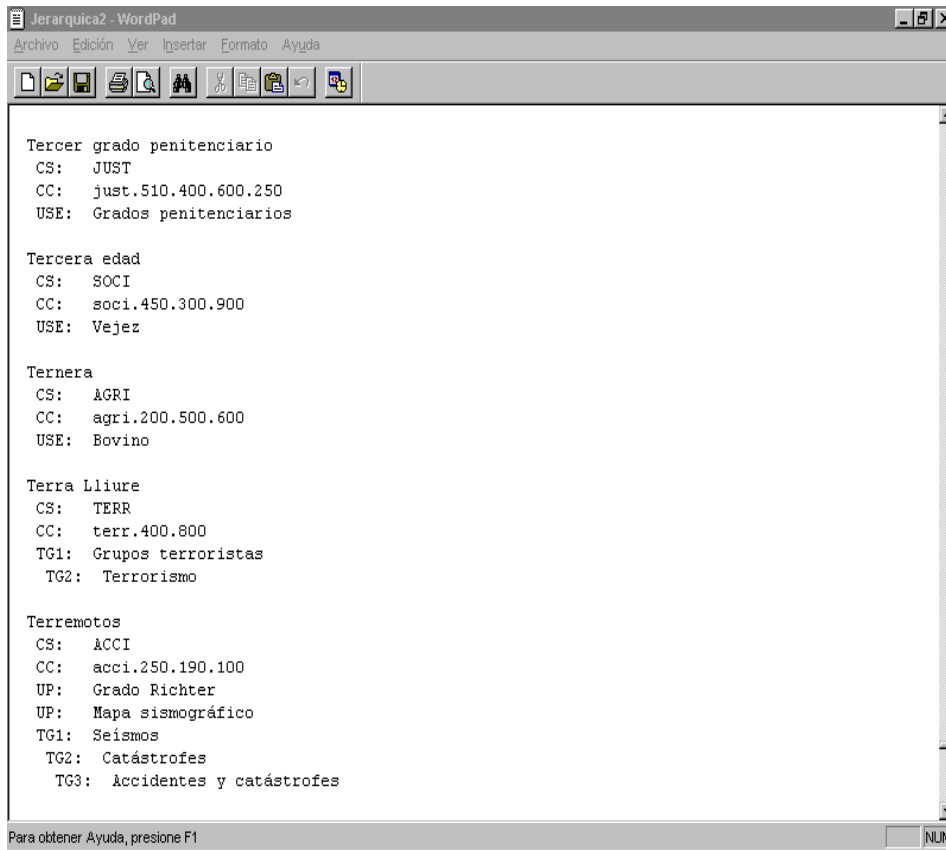

Figura 2.13: Edición alfabética de MultiTes

2.5.- Conversión a una red semántica

Como se ha indicado en los epígrafes 1.6.1.2 y 1.8 se ha utilizado el motor de recuperación de información e indización automática *RetrievalWare* junto con la base de datos de información de actualidad Prensa, para la realización de este trabajo.

2.5.1.- Ficheros de destino

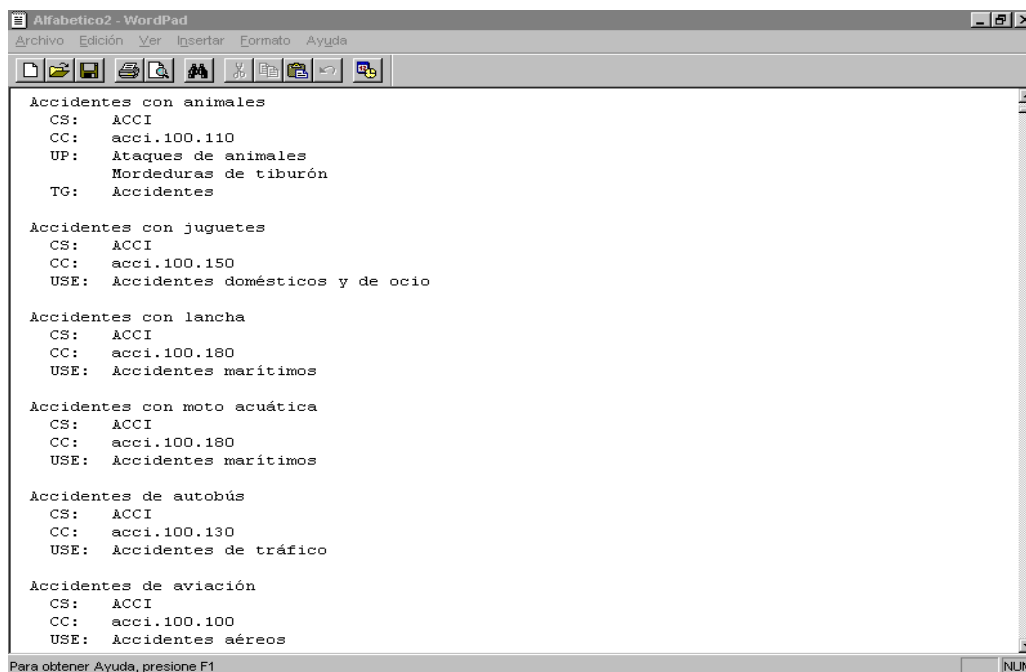
Para poder incorporar un nuevo diccionario o una nueva red semántica a *RetrievalWare* se requieren varios ficheros, como indica el *System Administrator's Reference Manual* y la *Language Plug-Ins Toolkit Guide* de *RetrievalWare*.

Los dos ficheros fundamentales son:

Semantic.db (Figura 2.14):

Es la base de datos que contiene las redes semánticas del sistema. Está formado por una serie de bloques delimitados por puntos. Cada bloque es una red semántica y estará asociado a un único significado o concepto. Las redes están compuestas de una definición, si se precisa, un término, una categoría gramatical y el conjunto de palabras que están relacionadas, de un modo u otro, con el término que da sentido al bloque. Cada uno de estos términos tiene asociado un número o valor que indica cual es el tipo de relación (sinonimia, meronimia, antonimia, variantes lingüísticas, etc.). El significado de estos valores se define en el fichero *expand.wgt* que se explica a continuación. Se puede establecer el valor numérico que se desee a cada relación y una vez establecido, los términos con esa relación siempre llevarán ese valor. Por ejemplo, si se establece que los sinónimos se van a indicar con el valor 10, todos los sinónimos de la red semántica deberán tener asignado ese valor. Los valores llevan asociado un peso que influirá en el *ranking* de relevancia. Además, estos valores se emplean para indicar al sistema cual de ellos será un “*entry term*” o término de entrada en la búsqueda semántica.

Expand.wgt (Figura 2.15):

Tabla de valores, pesos y niveles de expansión en la red semántica. Contiene el valor y el peso que debe ser aplicado a cada tipo de relación. Estos pesos son los que permiten expandir con mayor o menor amplitud una búsqueda en modo experto.

```

;Semantic network of meanings, each with a group of related words and a
;numeric code defining the word relationship (defined in expand.wgt).
.
!a member of the Religious Society of Friends
@N
10 FRIEND
10 QUAKER
12 PROTESTANT
14 SOCIETY OF FRIENDS
14 QUAKERS
14 RELIGIOUS SOCIETY OF FRIENDS
26 QUAKERESS
.
!FOE, CHALLENGER, COMPETITOR, CONTENDER
@N
10 FOE
12 CHALLENGER
12 COMPETITOR
12 CONTENDER
12 RIVAL
11 CONFEDERATE
11 FRIEND
11 ALLY
26 OPPOSITION
26 OPPONENT
26 ENEMY
.
!use explosives on; "The enemy has been shelling us all day"
@V
10 STRAFE
10 SHELL
10 BLAST
12 BOMB
12 THROW BOMBS AT
12 BOMBARD
26 CRUMP
.
!dry outer covering of a fruit or seed or nut
@N
10 HULL
12 HUSK
26 SHELL

```

Figura 2.14: Porción de *semantic.db* (versión inglesa)

```

; dict60 Expansion weight table
;
;expansion_type weight
;the next line has the types which are index entry points into
semantic.db
3 4 7 10
;
;next line contains the expansion thresholds for levels 1-9
;keyword THRESHOLDS must be first, followed by a space
;then each weight is listed, separated by spaces
;
THRESHOLD 1.00 0.84 0.74 0.62 0.55 0.43 0.27 0.16 0.06
;
; 1 2 3 4 5 6 7 8 9
1 0.00
2 0.90 ;british spellings
3 0.70 ;ahd synonym
4 0.80 ;ahd alternate word
5 0.90 ;variant spellings
6 0.82 ;neighboring words
7 0.57 ;roget's synonym
8 0.90 ;ahd irreg variante
9 0.00
10 0.73 ;wn synset
11 0.29 ;wn antonym
12 0.18 ;wn hypernym
13 0.45 ;wn hyponym
14 0.19 ;wn member meronym
15 0.08 ;wn substance meronym
16 0.09 ;wn part meronym
17 0.47 ;wn member holonym
18 0.37 ;wn substance holonym
19 0.35 ;wn part holonym
20 0.07 ;wn attribute
21 0.20 ;wn entailment
22 0.09 ;wn cause
23 0.60 ;wn also see
24 0.45 ;wn similar to
25 0.78 ;wn pertains to
26 0.46 ;wn hyponym
27 0.18 ;wn verb participle

```

Figura 2.15: Ejemplo de fichero expand.wgt (versión inglesa)

Los valores 3, 4, 7 y 10 identifican, en este ejemplo, los términos considerados de entrada (*entry terms*). Los términos de entrada tienen el siguiente significado:

A.- Las reglas morfológicas, empleadas durante la búsqueda y la indización, solo se aplican a los términos de entrada.

Por ejemplo, el programa de indización busca primero el término “shells” en semantic.db, pero no lo encuentra. Seguidamente, durante el proceso morfológico, el programa aplicará la regla que elimina las “s” finales y busca el

término “shell” en semantic.db. Como “shell” está listado como “*entry term*”, el término “shells” será indizado como “shell”.

Para el nombre “thomas”, el programa de indización buscará primero en semantic.db, pero no lo encontrará. Seguidamente, durante el proceso morfológico, el programa aplicará la regla de eliminar las “s” finales y busca el término “thoma” en semantic.db. Como “thoma” no está en semantic.db el término será indizado como “thomas”.

B.- El programa de búsqueda sólo utiliza los términos de entrada como punto de partida para la expansión semántica.

Por ejemplo, la palabra “shell” (obús) es un término entrada (valor de relación 10) para el significado “use explosives on”. Por lo tanto, una búsqueda sobre “shell” utilizará este significado y también añadirá los términos “strafe” y “blast” en la búsqueda. Sin embargo, “shell” (cáscara) no es un término de entrada para el significado “dry outer of a fruit or seed or nut” (su valor de relación es 26 y este valor no está identificado como término de entrada), por lo tanto, este significado no será utilizado para la expansión semántica, y los términos “hull” y “husk” no serán añadidos a la búsqueda.

El umbral (*threshold*) de pesos permite determinar el nivel de expansión que se quiere obtener de la red semántica ya que cada tramo de pesos tiene asignado un nivel del 1 al 9. Cuanto mayor sea el nivel de expansión que se asigne a cada término, más palabras de la red entrarán a formar parte en la búsqueda. El usuario puede seleccionar hasta que punto quiere expandir la red semántica mediante el nivel de expansión que aparece en la pantalla de consulta.

Los valores numéricos incluidos en la red semántica de *RetrievalWare* deben comenzar por el 1, el resto de valores numéricos pueden ser los que se desee. Estos valores indican el tipo de relación entre los términos y cada valor

tiene asignado un peso específico comprendido entre el 0 y el 1. Este peso será más alto cuanto mayor sea la proximidad al término con el que se relaciona. Los pesos son empleados como uno de los criterios para el cálculo del *ranking* de relevancia de los resultados, como se explica en el epígrafe 1.6.4.

El resto de ficheros (semantic.xrf, irreg.db, irreg.xrf y morf.rul) ya los tiene establecidos el sistema para cada idioma y no se recomienda manipularlos. Se trata, por una parte de ficheros que se autogeneran a partir de semantic.db y, por otra parte, de los que tienen reglas morfológicas y excepciones a dichas reglas.

En definitiva, la configuración final del conjunto de ficheros quedó establecida del siguiente modo:

Dentro del subdirectorio dict se encuentran los ficheros irreg.db (lista de términos irregulares), morph.rul (reglas morfológicas), semantic.db (los términos del tesoro) y expand.wgt (pesos de cada relación). Posteriormente y a través de un fichero ejecutable llamado dic_xrf.exe se generaron, en el mismo directorio, los ficheros irreg.xrf, semantic.xrf y morf.lex. (Figura 2.16)



Figura 2.16a: Subdirectorio DICT



Figura 2.16b: Subdirectorio DICT

2.5.2.- Generación de las correspondencias entre las relaciones

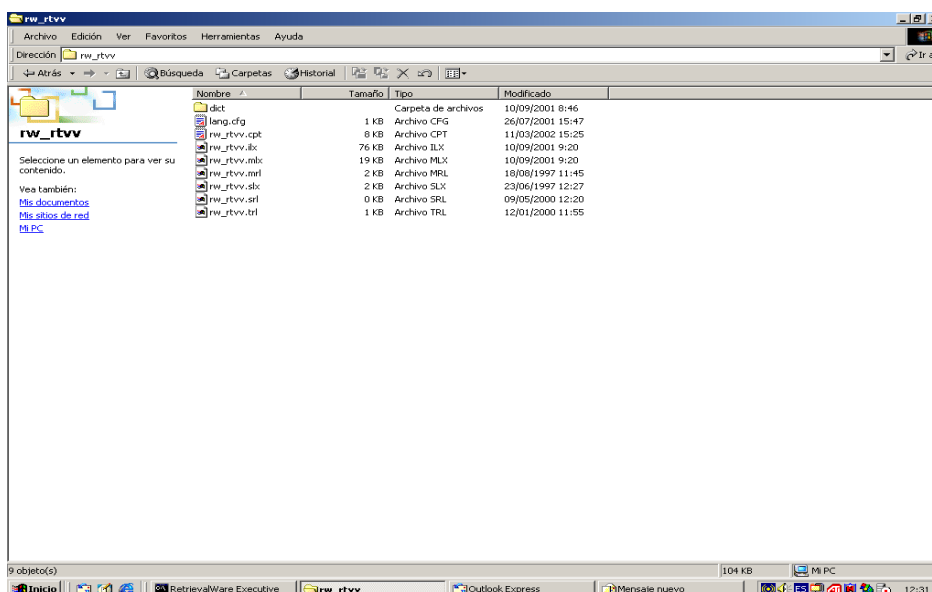
Como se ha visto en el epígrafe 1.6.3.1, las relaciones semánticas de los tesauros coinciden plenamente con algunas de las relaciones establecidas en las redes semánticas. La red semántica de *RetrievalWare* tiene asignada en su fichero *expand.wgt* las relaciones semánticas establecidas en WordNet. Repasando dicho epígrafe, queda establecido que los hipónimos y los hiperónimos se corresponden con la relación jerárquica genérica de un tesaurus ya que el hipónimo es la palabra que designa un objeto o un concepto particular (término específico) en relación con otro término mientras que el hiperónimo que designa una clase general de estos objetos o conceptos (término genérico). Y por otra parte, los merónimos y holónimos se corresponden con la relación jerárquica parte-todo de los tesauros. El merónimo es el nombre de la “parte constituyente de”, “la sustancia de” o un “miembro de algo” y su relación inversa; el holónimo es el nombre del conjunto del que el merónimo forma parte.

Teniendo esto en cuenta, se generó, en la tabla *Listado* de Access, un nuevo campo llamado *codrelacion*, en el que de modo automático se rellena un

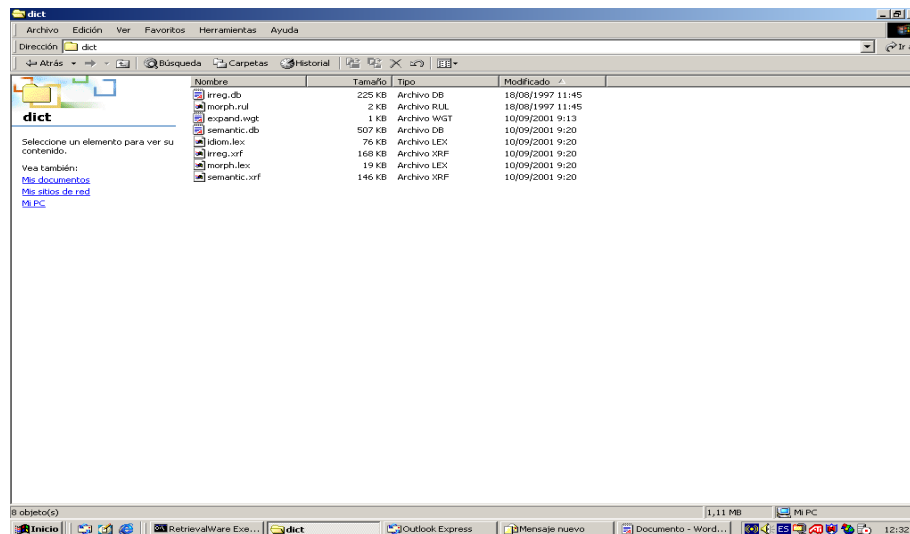
valor según el tipo de relación. Se emplearon los valores del 10 al 13, aunque se podrían haber utilizado otros conjuntos de números. Se empleó el valor 10 para cada entrada, es decir, para todos los términos, ya que existen tantas entradas en la red semántica como términos en el tesoro. A los sinónimos, cuasisinónimos y a las variaciones lingüísticas se les adjudicó, también, el valor 10, y a los correspondientes genéricos (holónimos e hiperónimo) el valor 12, a los hipónimos y merónimos el valor 11 y a los términos relacionados el valor 13.

Para crear Semantic.bd se generó un formulario Access llamado *Red* (Figura 2.17).



Figura 2.17: Formulario Red

Este formulario se ejecuta a partir de un conjunto de acciones programadas en una Macro llamada *GeneraRed* a la que se llama a través del botón *Genera Red Semántica*.

La Macro *GeneraRed*, a su vez, llama a la función programada en el módulo *GenerarRedSemántica* (Figura 2.18). Una vez ejecutadas todas las tareas programadas se autoejecuta la tabla *Red*⁶⁶ con el diseño especificado por el *System Administrator's Reference Manual* de *RetrievalWare*. Desde la

⁶⁶ La tabla consta de 32.438 registros que luego conformaran las correspondientes líneas en txt.

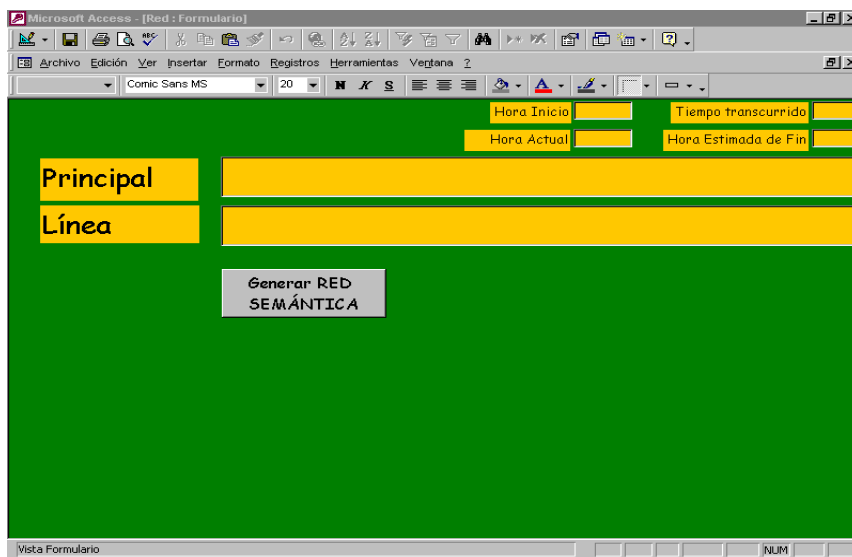
tabla *Red* se exporta a un fichero de texto quedando conformado el fichero *semantic.db* que es la red semántica (Figura 2.19).

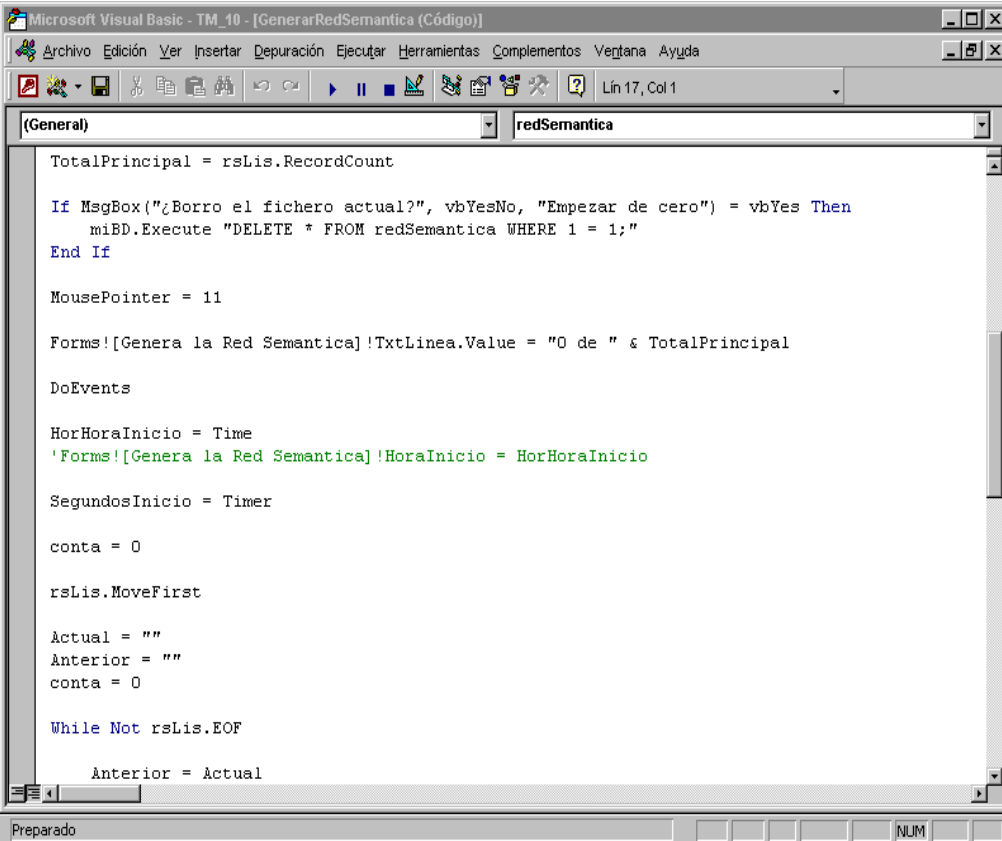

```

Microsoft Visual Basic - TM_10 - [GenerarRedSemantica (Código)]
Archivo Edición Ver Insertar Depuración Ejecutar Herramientas Complementos Ventana Ayuda
Lin 17, Col 1
(General) redSemantica

TotalPrincipal = rsLis.RecordCount

If MsgBox("¿Borro el fichero actual?", vbYesNo, "Empezar de cero") = vbYes Then
    miBD.Execute "DELETE * FROM redSemantica WHERE 1 = 1;"
End If

MousePointer = 11

Forms![Genera la Red Semantica]!TxtLinea.Value = "0 de " & TotalPrincipal

DoEvents

HorHoraInicio = Time
'Forms![Genera la Red Semantica]!HoraInicio = HorHoraInicio

SegundosInicio = Timer

conta = 0

rsLis.MoveFirst

Actual = ""
Anterior = ""
conta = 0

While Not rsLis.EOF

    Anterior = Actual

```

Figura 2.18: Módulo *GenerarRedSemántica*

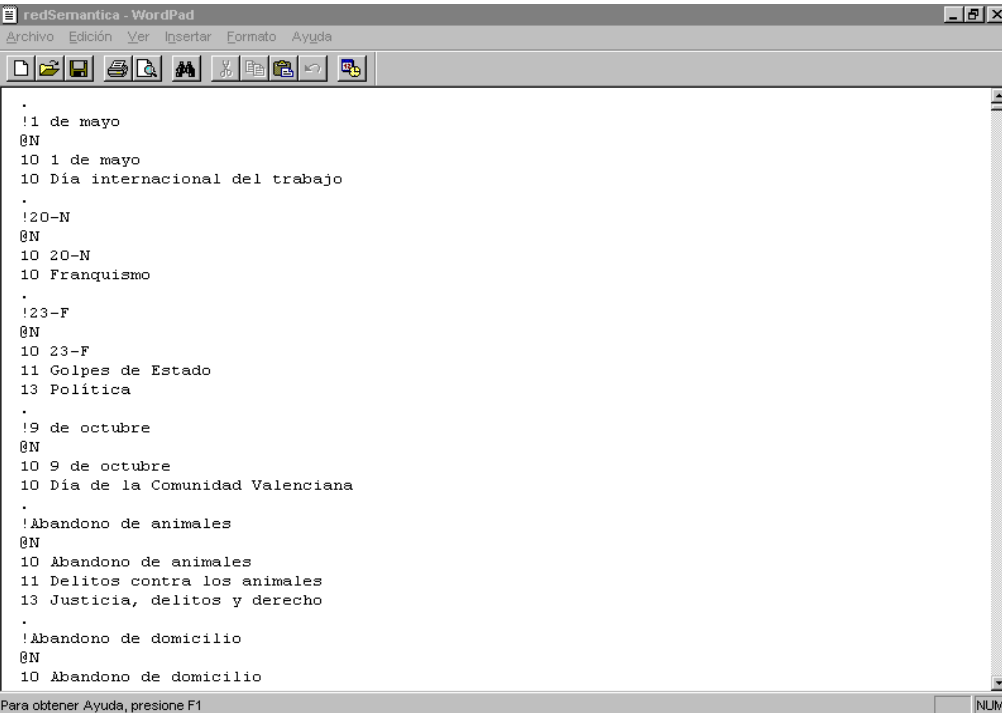

```

redSemantica - WordPad
Archivo Edición Ver Insertar Formato Ayuda

.
!1 de mayo
@N
10 1 de mayo
10 Día internacional del trabajo
.
!20-N
@N
10 20-N
10 Franquismo
.
!23-F
@N
10 23-F
11 Golpes de Estado
13 Política
.
!9 de octubre
@N
10 9 de octubre
10 Día de la Comunidad Valenciana
.
!Abandono de animales
@N
10 Abandono de animales
11 Delitos contra los animales
13 Justicia, delitos y derecho
.
!Abandono de domicilio
@N
10 Abandono de domicilio

```

Figura 2.19: Red semántica (semantic.db)

Una vez generado el fichero semantic.db se incorporó a la estructura de diccionarios de *RetrievalWare* como se ha expuesto en 2.5.1.

RetrievalWare está instalado en un ordenador denominado Morgana⁶⁷. Es un ordenador Fujitsu Pentium 2, a 400 Mhz, con 1 Gb de RAM y 270 Gb de disco. El ordenador Morgana contiene, entre otras, las bases de datos de prensa desde 1997 a la actualidad separadas por años. El sistema permite seleccionar una, varias o todas las bases de datos disponibles. Además, el ordenador Morgana tiene instalada la red semántica original del sistema, formada con los términos del diccionario Espasa.

Además, se ha dispuesto de otro ordenador denominado Merlín. Se trata de un Intel Pentium 4, a 1,6 GHz, con 128 Mb de RAM y 18 Gb de disco. El sistema operativo es Windows 2000 Server. El ordenador Merlín contiene una copia de seguridad de la base de datos Prensa más reciente que se actualiza diariamente. Es decir, Merlín contiene una copia de la base de datos Prensa 2004. Además, el ordenador Merlín contiene también *RW* pero con la red semántica generada a partir del tesoro de información de actualidad TIna.

Estas pruebas se han realizado durante los meses de julio a octubre de 2004 y se han utilizado ambos ordenadores para la evaluación comparada. La versión disponible de *RetrievalWare* ha sido la 6.9.

2.6.- La búsqueda semántica en RetrievalWare

La búsqueda semántica con *RetrievalWare* se efectúa en lenguaje natural según dos modalidades: en la modalidad estándar, el sistema realiza por sí sólo la expansión semántica⁶⁸. En la modalidad experta (Figura 2.20), el

⁶⁷ La sección de Informática de RTVV distingue los diferentes ordenadores de cada sección con nombres de distintas mitologías. Para el área de Documentación se emplean denominaciones de la mitología medieval como Morgana o Merlín. El motivo de esta decisión se debe a que el producto *RetrievalWare* era, en origen, de la empresa Excalibur.

⁶⁸ Operación consistente en ampliar los términos de la pregunta del usuario con términos próximos mediante un diccionario o red semántica.

usuario, una vez introducidos los términos de búsqueda, puede seleccionar entre los significados que ofrece la red semántica. Se debe seleccionar el sentido que se quiera dar a los términos buscados. La red semántica asocia y relaciona expresiones y términos no contenidos en los perfiles de búsqueda de los usuarios, pero presentes en los textos de los documentos.



Figura 2.20: Búsqueda semántica experta. Selección de significados

Para que sea posible la restricción o la ampliación de significados en una búsqueda semántica estándar, es necesaria la asignación de pesos a cada relación. En *RetrievalWare*, un fichero denominado *expand.wgt* contiene los pesos que deben ser aplicados en la expansión semántica para cada tipo de relación que, a su vez, se identifica mediante un código numérico. En el ejemplo siguiente del fichero *expand.wgt*, en versión inglesa,

1. 0.70 ;ahd⁶⁹ synonym

se define que la relación codificada con un “1” tiene asignado un peso de 0.70 e indica que los términos con ese código son sinónimos. Los pesos asignados están comprendidos entre 0.00 y 1.00.

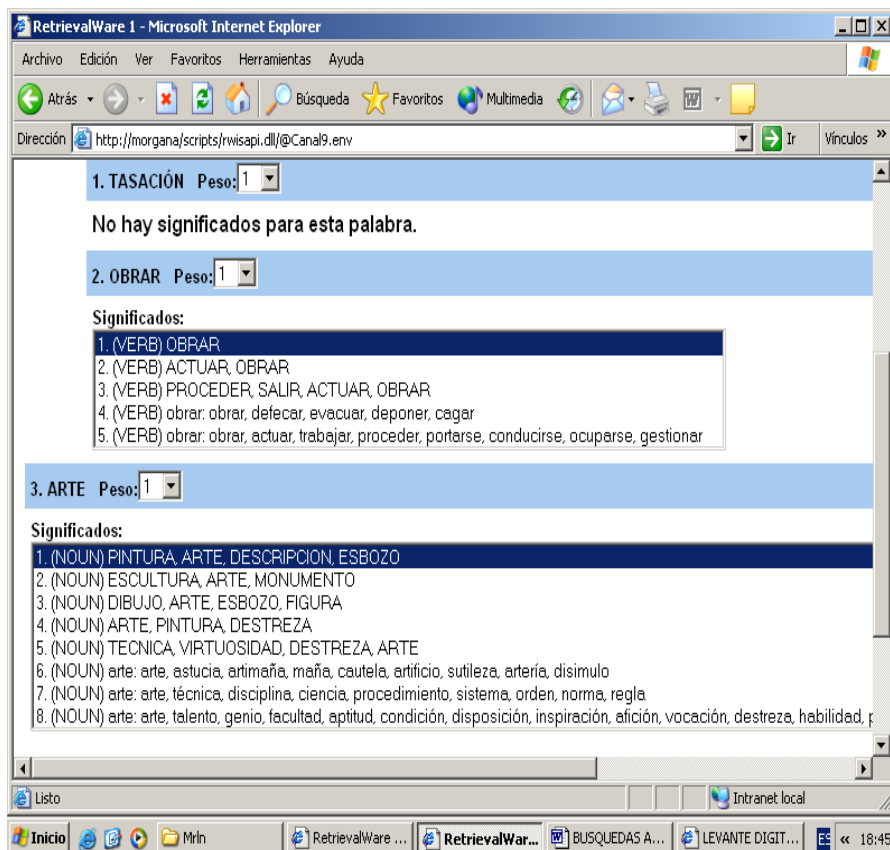
El usuario puede, por lo tanto, desde la búsqueda semántica estándar seleccionar un nivel mayor o menor de expansión semántica, escogiendo una opción del menú desplegable que muestra la página de búsqueda (Figura 2.21). Este menú muestra diversos niveles de expansión, niveles que determinan cuales son las relaciones que serán empleadas en la expansión. Hay un rango de pesos asociados a cada nivel. Por ejemplo, el nivel 2 incluye pesos entre 1.00 y 0.84 y el nivel 3 incluye pesos entre 0.83 y 0.74. Cuanto mayor sea el nivel seleccionado, mayor será el número de relaciones semánticas que se ejecutará en la búsqueda. O dicho de otro modo, el menú de niveles es inclusivo: si se selecciona, por ejemplo, el nivel 4 (sinónimos fuertes) la expansión semántica incluirá también los niveles inferiores (el 3, 2 y 1).

⁶⁹ Esta abreviatura indica la fuente, en este caso el American Heritage Dictionary of the English Language



Figura 2.21: Pantalla para la búsqueda semántica estándar

Además, en la búsqueda semántica experta el usuario puede cambiar el peso asignado a los términos (*power search*) mediante un desplegable llamado “peso” con valores del 1 al 10. En esta modalidad, el usuario puede especificar la importancia de la palabra en relación con las del resto de la expansión. Esto afecta directamente al ranking de relevancia (Figura 2.22).

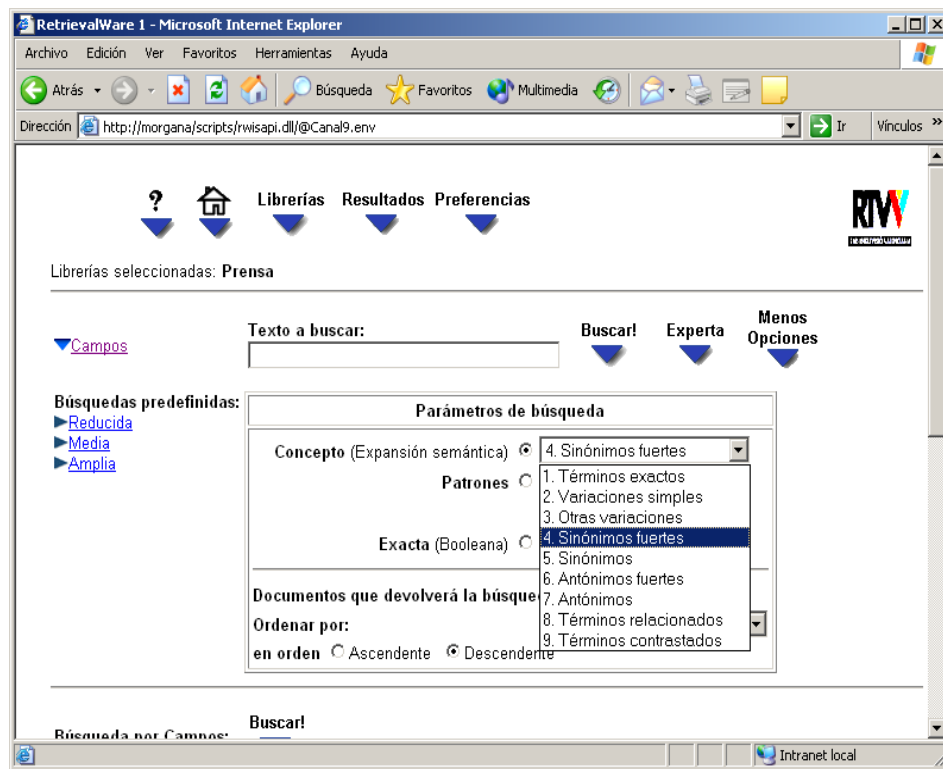

Figura 2.22: Búsqueda semántica experta. Selección de pesos

Hay que señalar que, una vez que el usuario ha seleccionado el significado que se ajusta más a su necesidad de información, el sistema recupera y ordena, en las primeras posiciones del *ranking* de relevancia, aquellos documentos en los que figuran todos los términos seleccionados. Pero el sistema sigue buscando registros hasta alcanzar el máximo de documentos a encontrar para cada búsqueda (límite que puede seleccionarse pero que por defecto es 200), de modo que cuando no encuentra documentos con los términos especificados sigue buscando aquellos que contengan los términos por separado o uno de ellos y aplicándoles las reglas morfológicas. La Figura 2.23 esquematiza el proceso aplicado por *RetrievalWare* a los términos introducidos en una búsqueda.

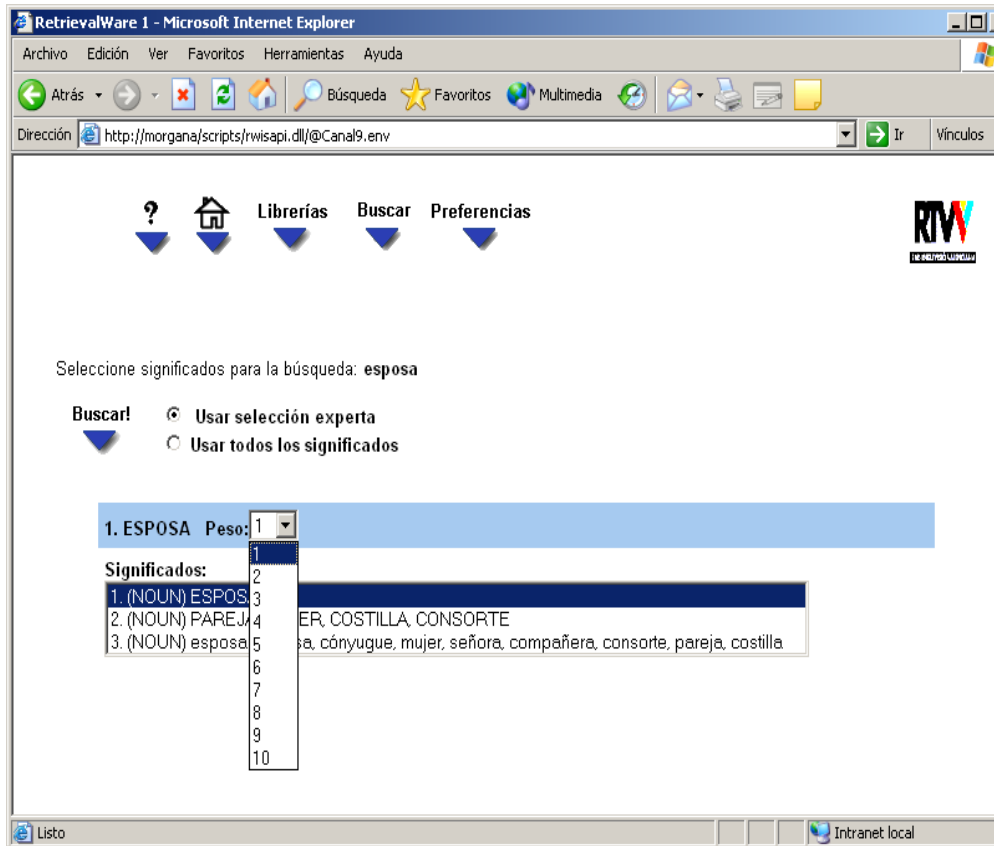

Figura 2.23.- Procesamiento del texto de búsqueda en RetrievalWare

2.6.1.- Comprobaciones de la red semántica

Tras la carga del tesoro como red semántica (semantic.db) en el ordenador Merlín y la generación de los ficheros que configuran los diccionarios, se han realizado diversas comprobaciones así como comparaciones con el diccionario original en castellano (Espasa) que está incorporado en el ordenador Morgana.

1.- Se comprobó si en la búsqueda experta de *RetrievalWare* se visualizaban los términos incorporados, tanto simples como compuestos. (Figuras 2.24 a 2.25)

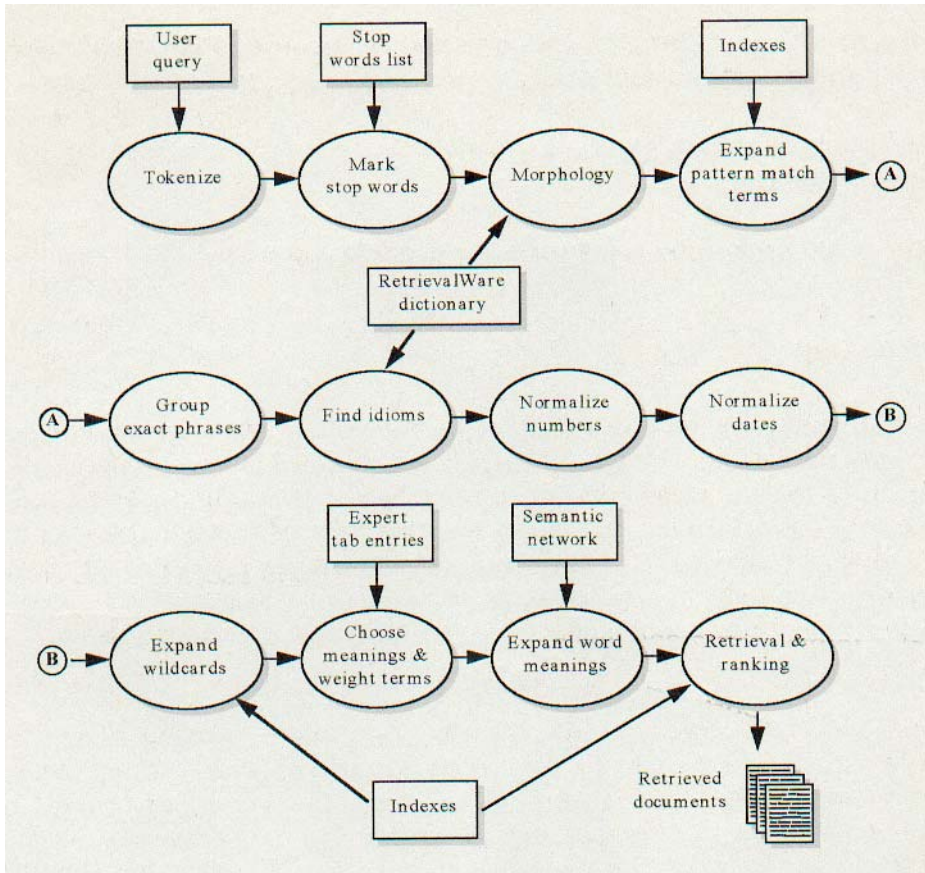

Figura 2.24a: Prueba comprobación visualización términos simples



Figura 2.24b: Prueba comprobación visualización términos simples

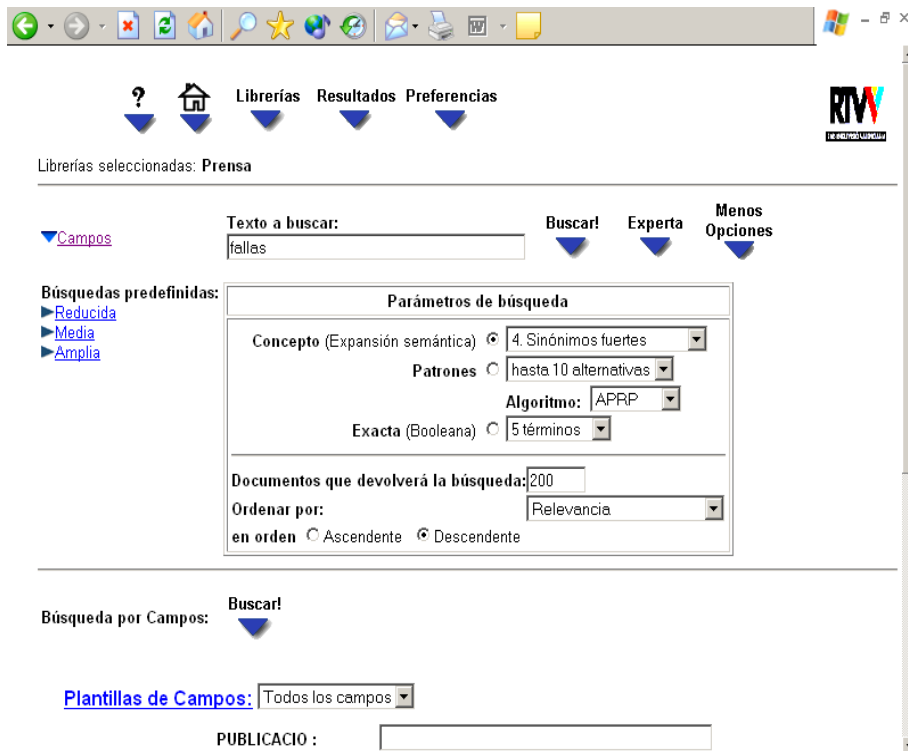

Figura 2.24a: Prueba comprobación visualización términos simples

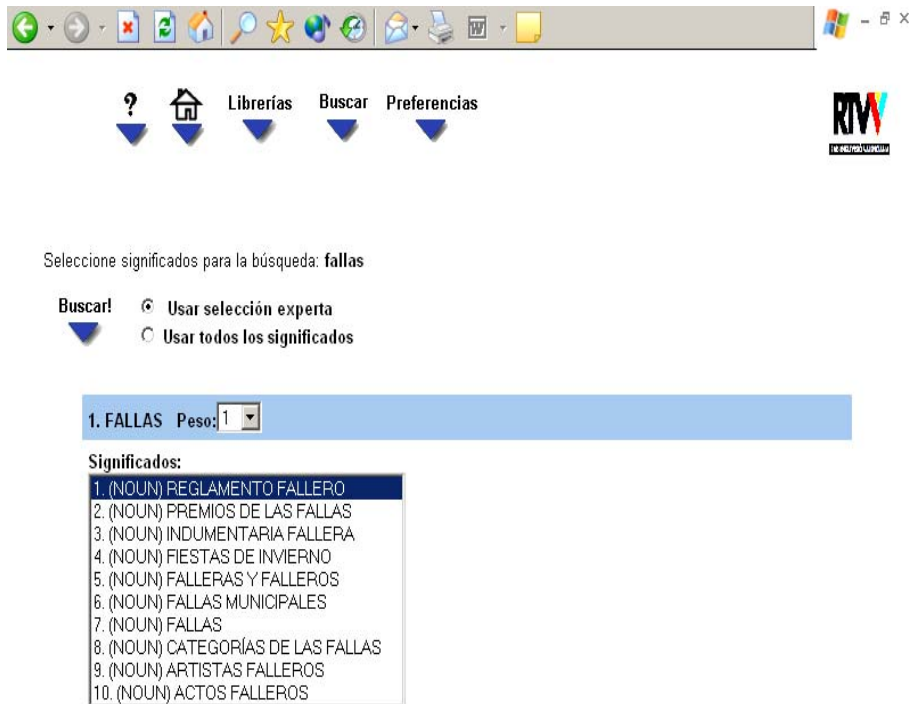

Figura 2.24b: Prueba comprobación visualización términos simples

Los términos simples no presentaron ningún problema. Desde la primera carga se podían visualizar todos ellos y sus relaciones (*significados*).

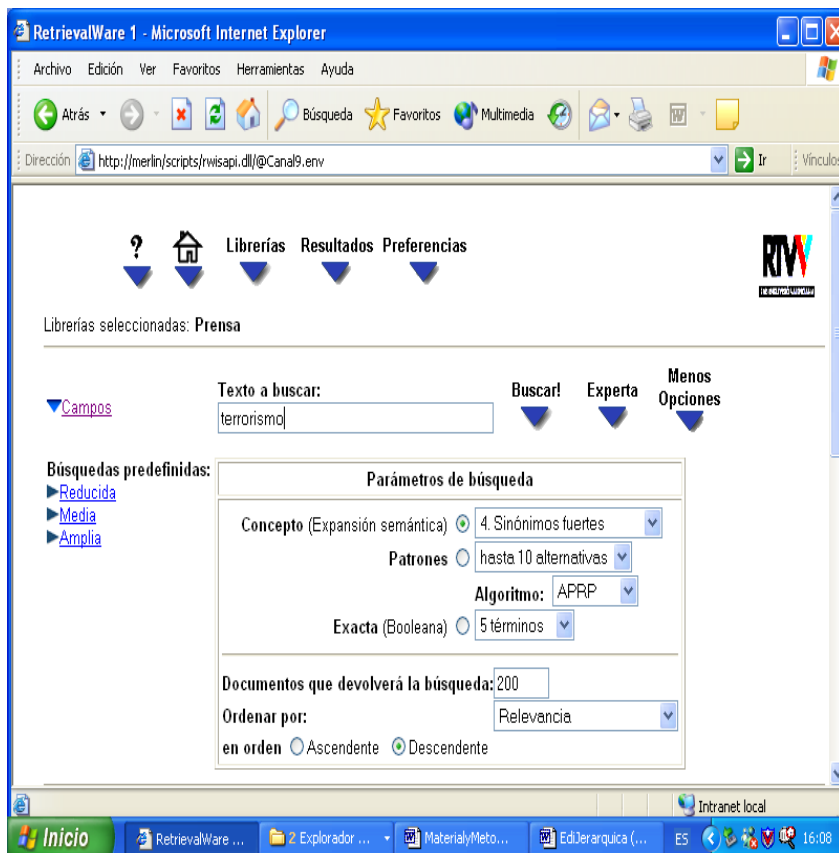
El tratamiento de los términos compuestos fue más complejo. Se realizó a partir de un módulo de procesamiento de locuciones (*idioms*) que incorpora *RetrievalWare*. Este módulo permite tratar los términos compuestos sin que se le apliquen los procesos de segmentación⁷⁰ (*tokenization*) y de análisis morfológico⁷¹ (*stemming* ó *morphology*) (lematización).

⁷⁰ La segmentación es denominada también como localización de unidades tratables y como tokenización.

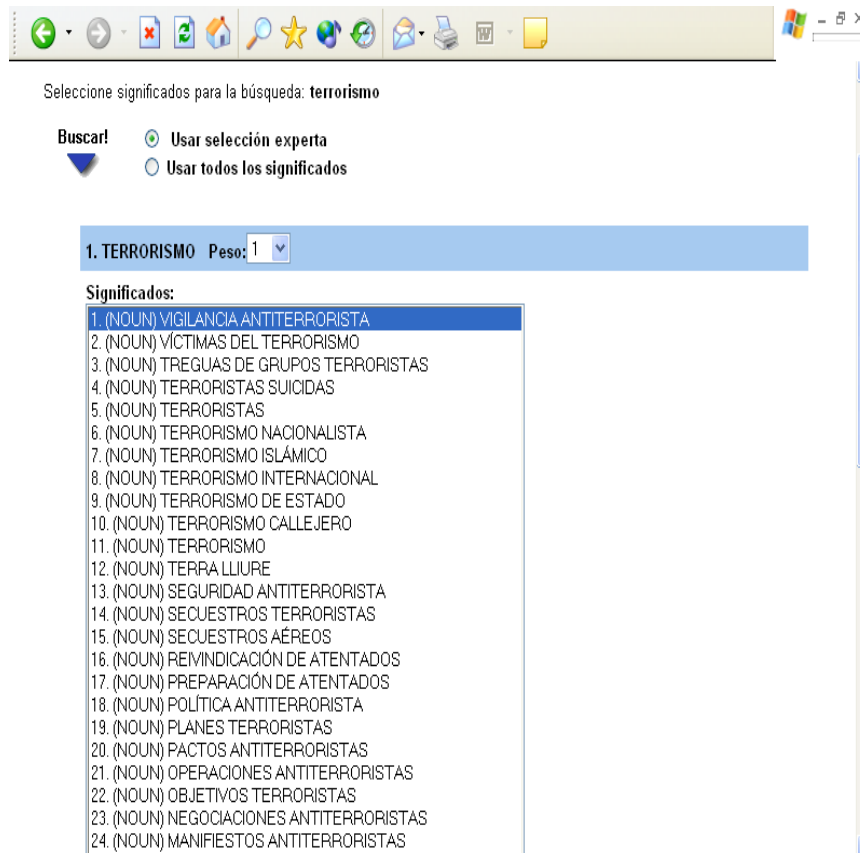
⁷¹ También llamado lematización y en inglés *stemming* o bien *morphology*.

La segmentación (*tokenization*) es el proceso automatizado que identifica las cadenas de caracteres introducidas en una búsqueda como palabras, fechas o números. El análisis morfológico (*morphology* o *stemming* o lematización) es el proceso por el que las palabras son reducidas a su forma raíz más común.

Tres son las razones para procesar los términos compuestos:

a.- La primera es permitir que los términos compuestos con un significado diferente del que se obtendría con la suma de sus partes tenga su propio conjunto de significados.

b.- La segunda razón es incrementar la precisión en el *ranking* de relevancia de los documentos, evitando las falsas combinaciones.

c.- Y la tercera razón es conservar las palabras vacías, no quitarlas de los términos compuestos. Esto hace posible que términos de búsqueda como “Vitamina A” sean recuperados tal cual y no recupere cualquier documento donde aparezca “Vitamina”.

A continuación se presentan una serie de ejemplos. Un mismo término compuesto se ha buscado en la nueva red semántica incorporada -y tratada con el módulo de locuciones- (Merlín); y ese mismo término se ha buscado también en la red semántica que incorpora por defecto el sistema (Morgana). Los términos buscados han sido: “Pasos a nivel”; “sistema solar”; “vacas locas”; y “enfermedad de las vacas locas”. (Figuras 2.25 a 2.32)



Figura 2.25a: “Pasos a nivel” en Merlín



Figura 2.25b: “Pasos a nivel” en Merlín

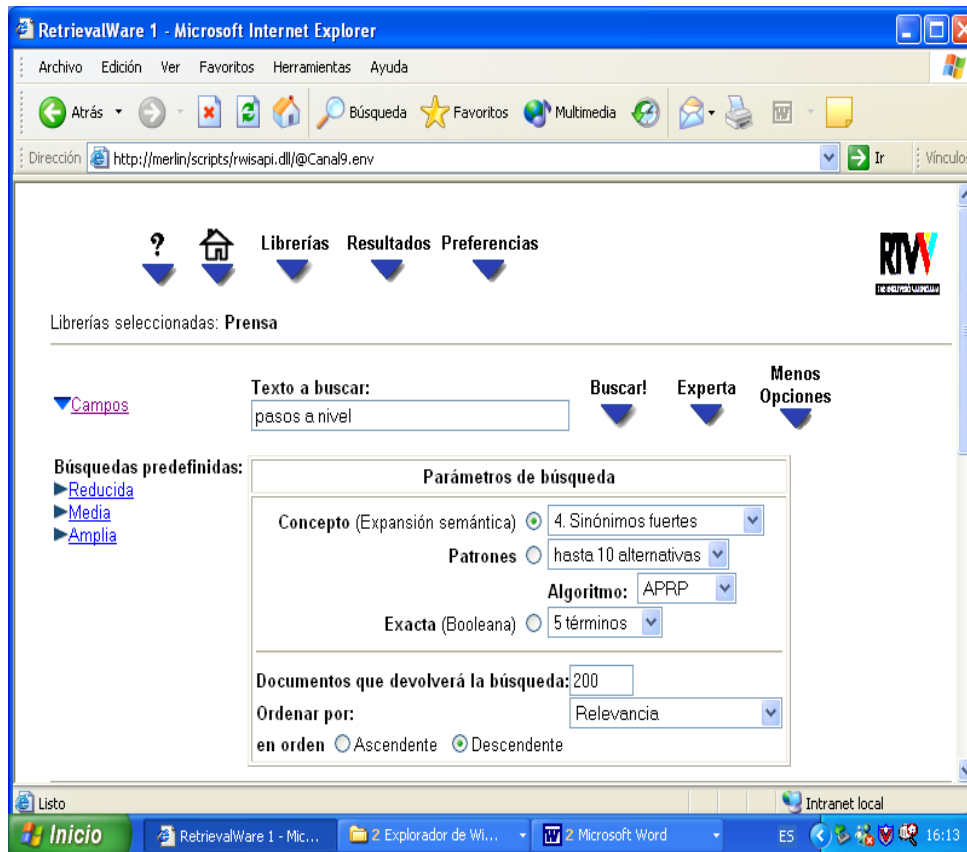

Figura 2.26a: “Pasos a nivel” en Morgana

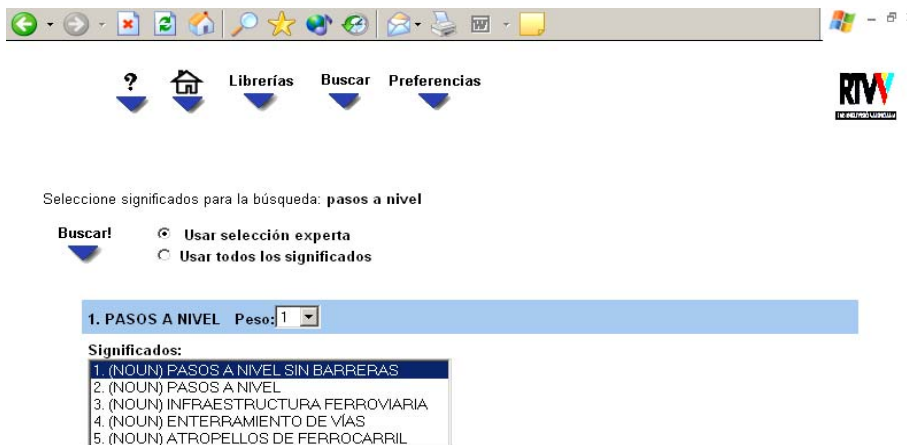

Figura 2.26b: “Pasos a nivel” en Morgana

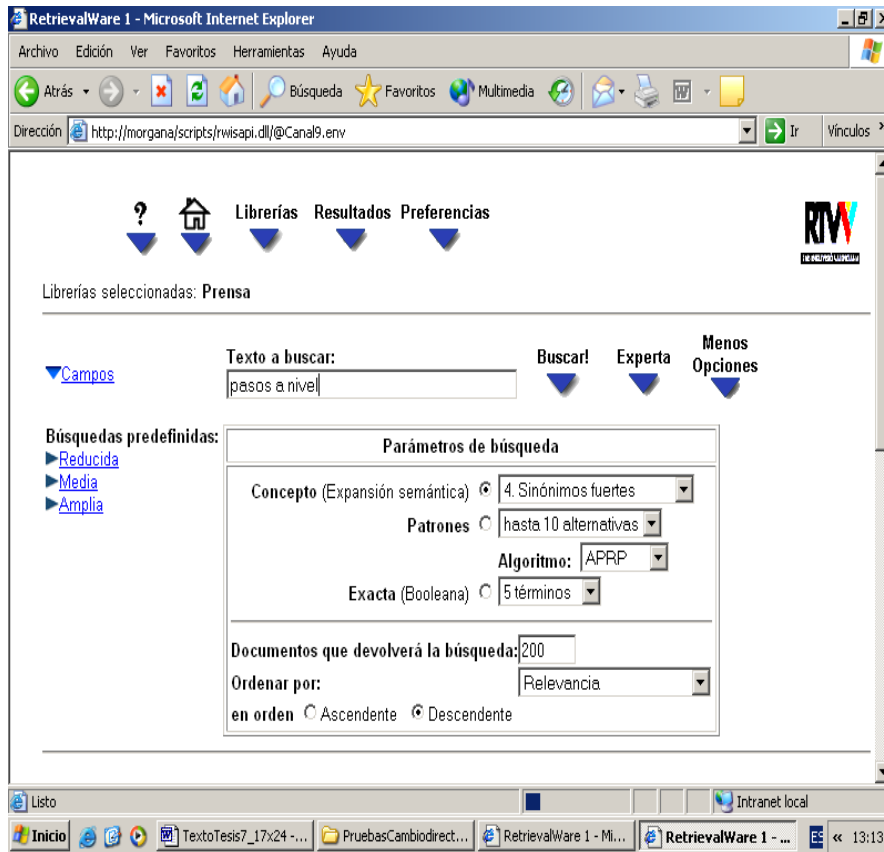

Figura 2.27a: “Sistema solar” en Merlín

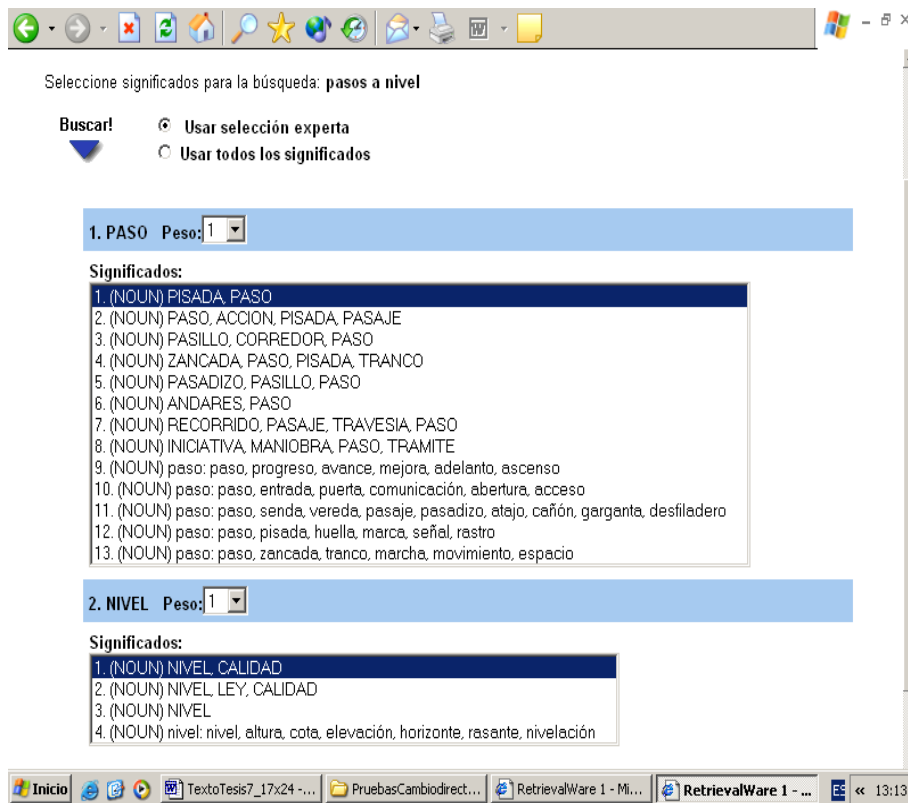

Figura 2.27b: “Sistema solar” en Merlín

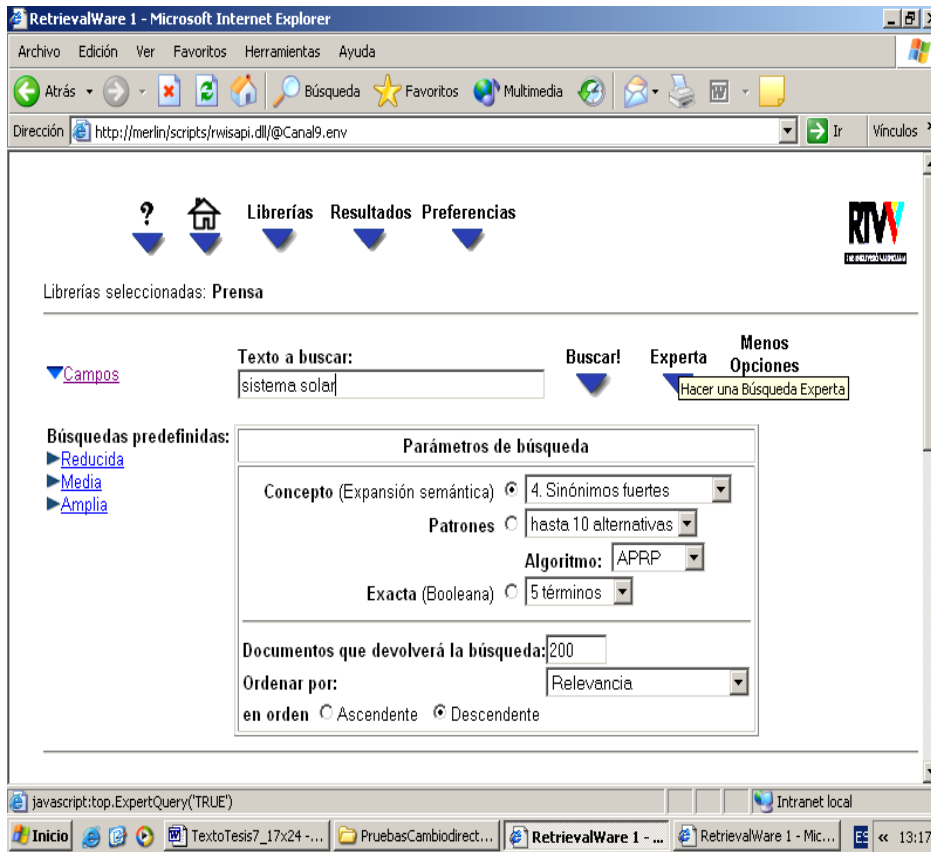

Figura 2.28a: “Sistema solar” en Morgana

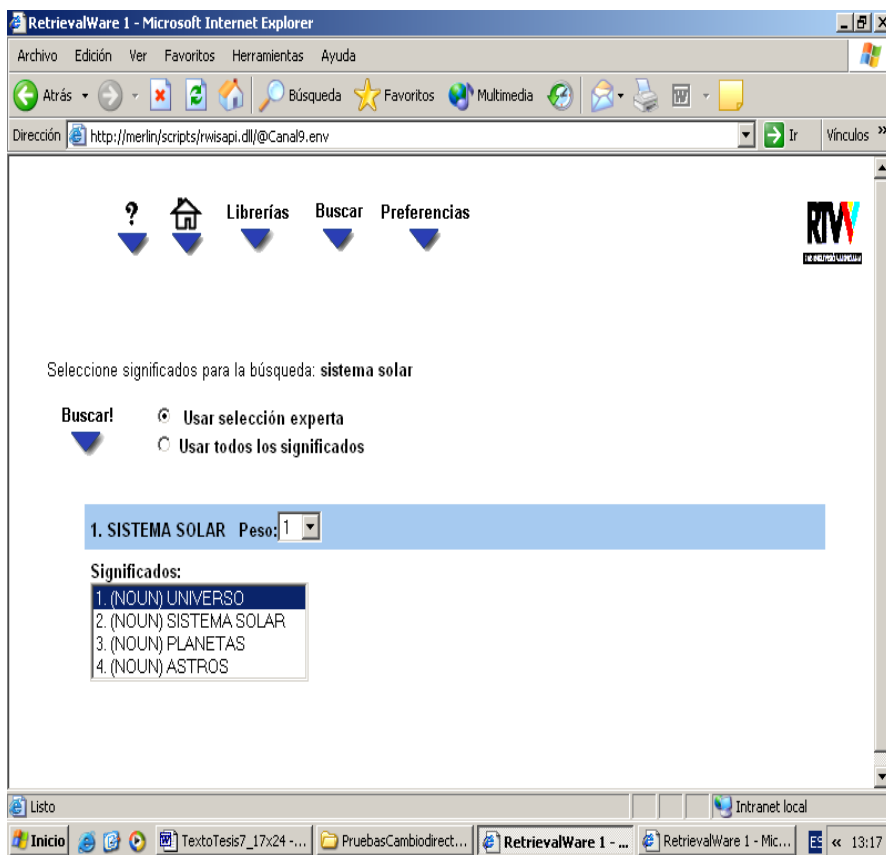

Figura 2.28b: “Sistema solar” en Morgana

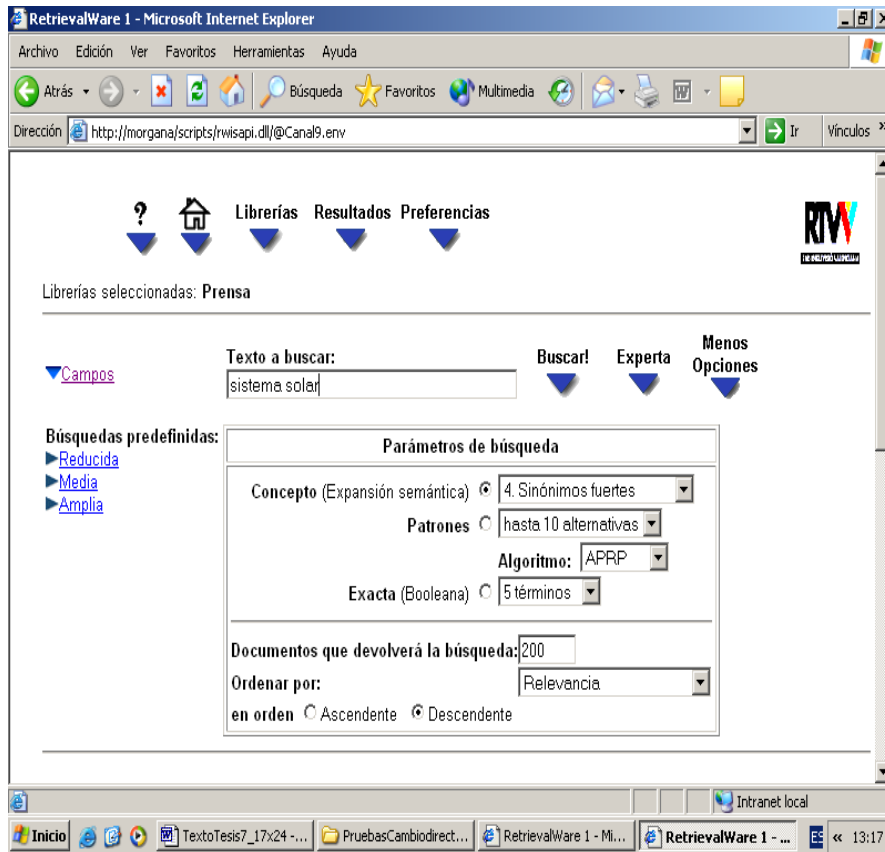

Figura 2.29a: “Vacas locas” en Merlín

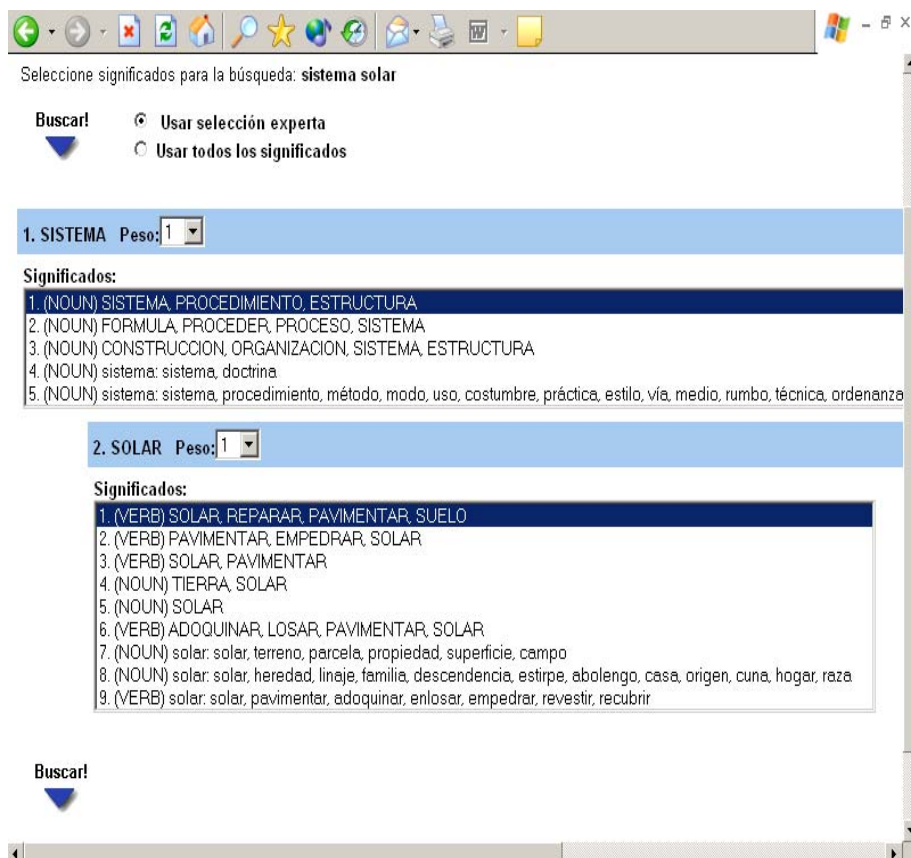

Figura 2.29b: “Vacas locas” en Merlín

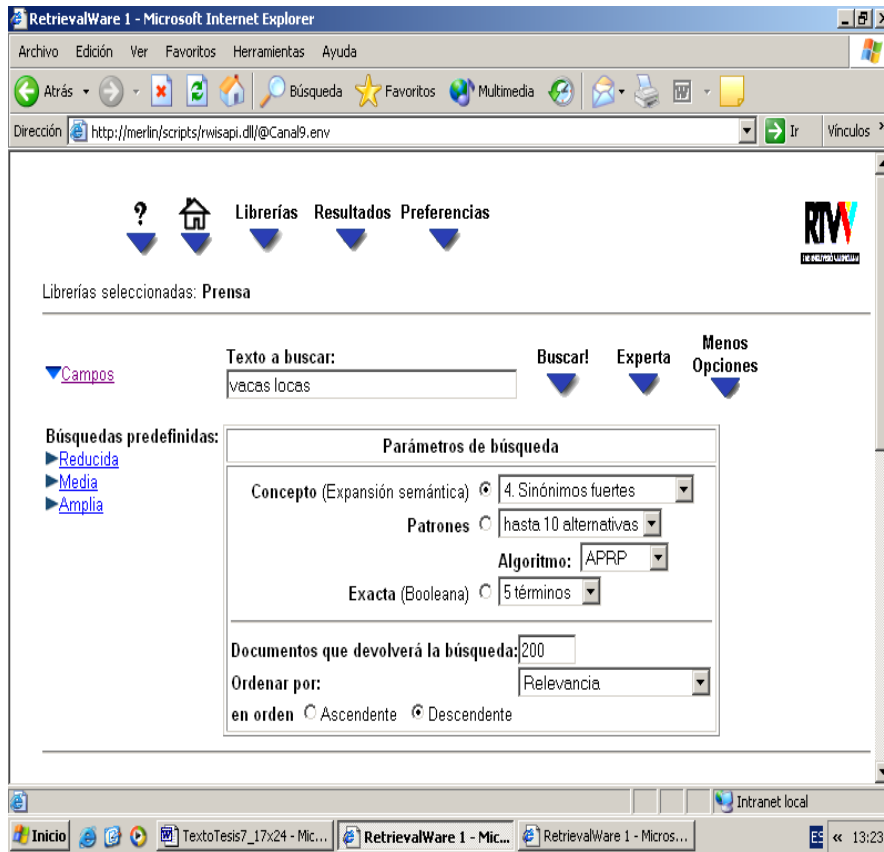

Figura 2.30a: “Vacaciones locas” en Morgana

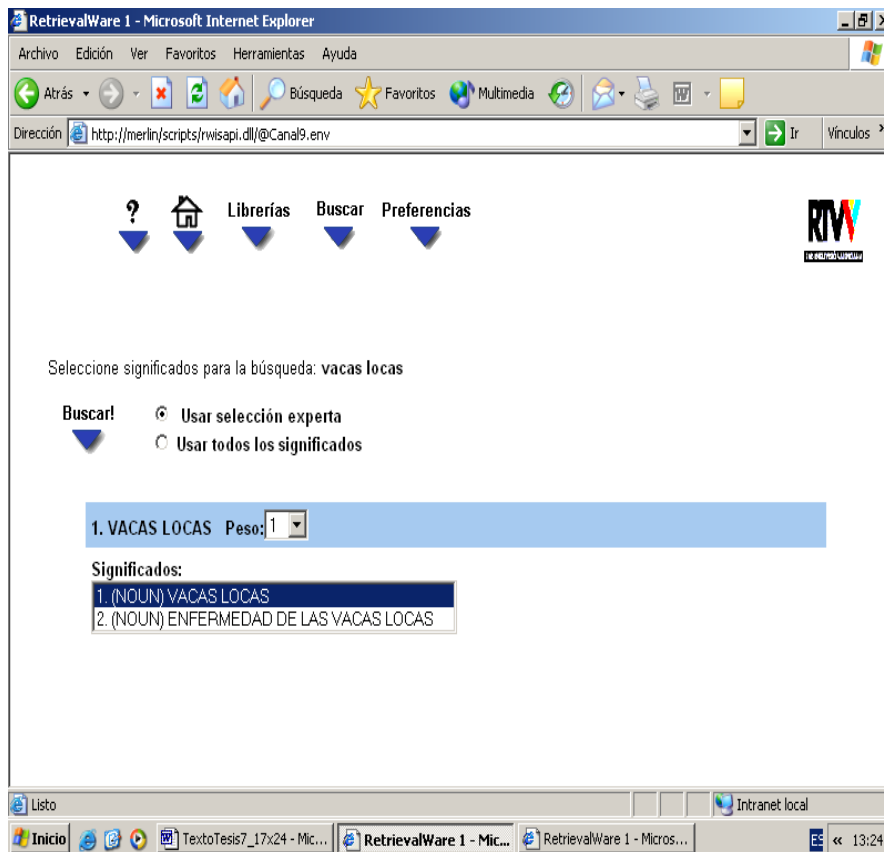

Figura 2.30b: “Vacas locas” en Morgana

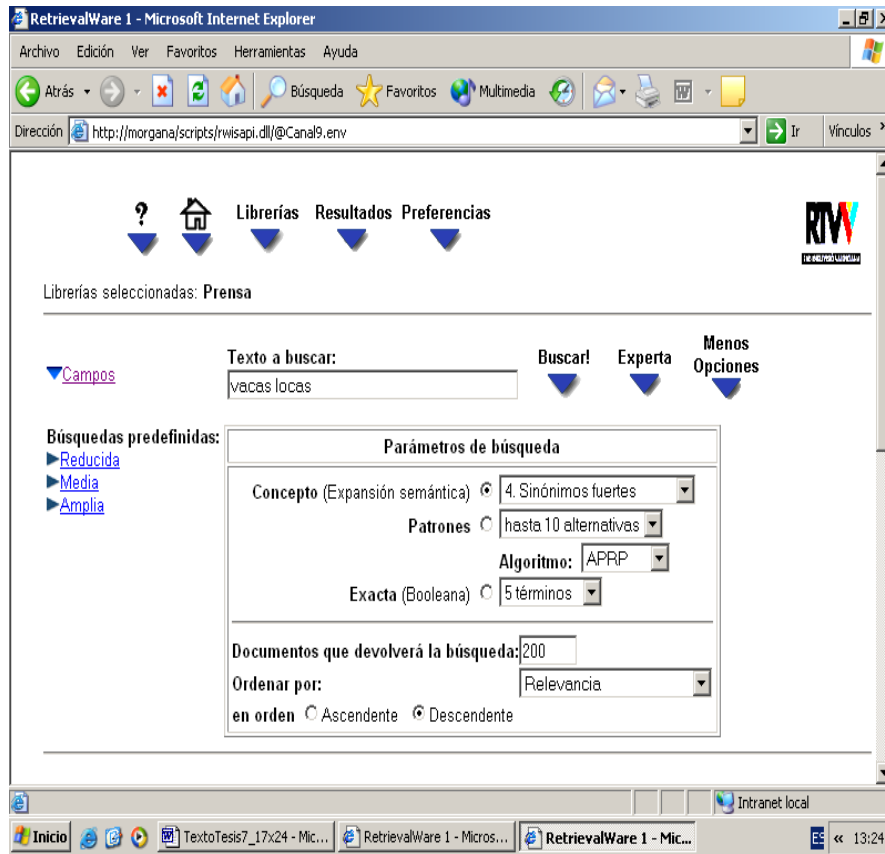

Figura 2.31a: “Enfermedad de las vacas locas” en Merlín

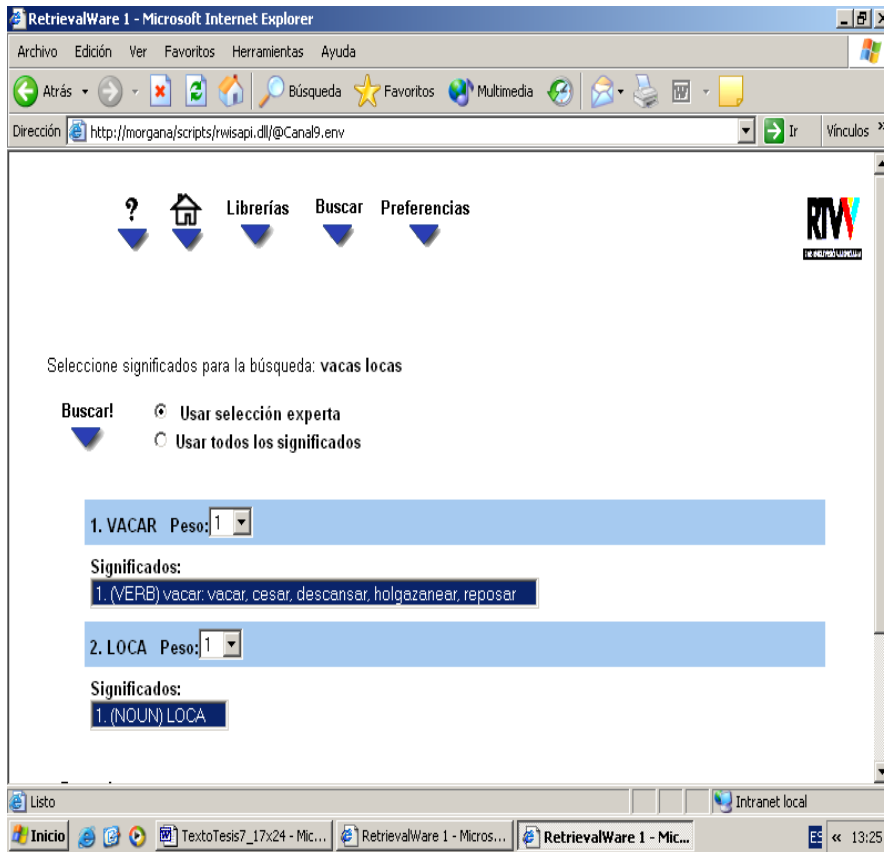

Figura 2.31b: “Enfermedad de las vacas locas” en Merlín

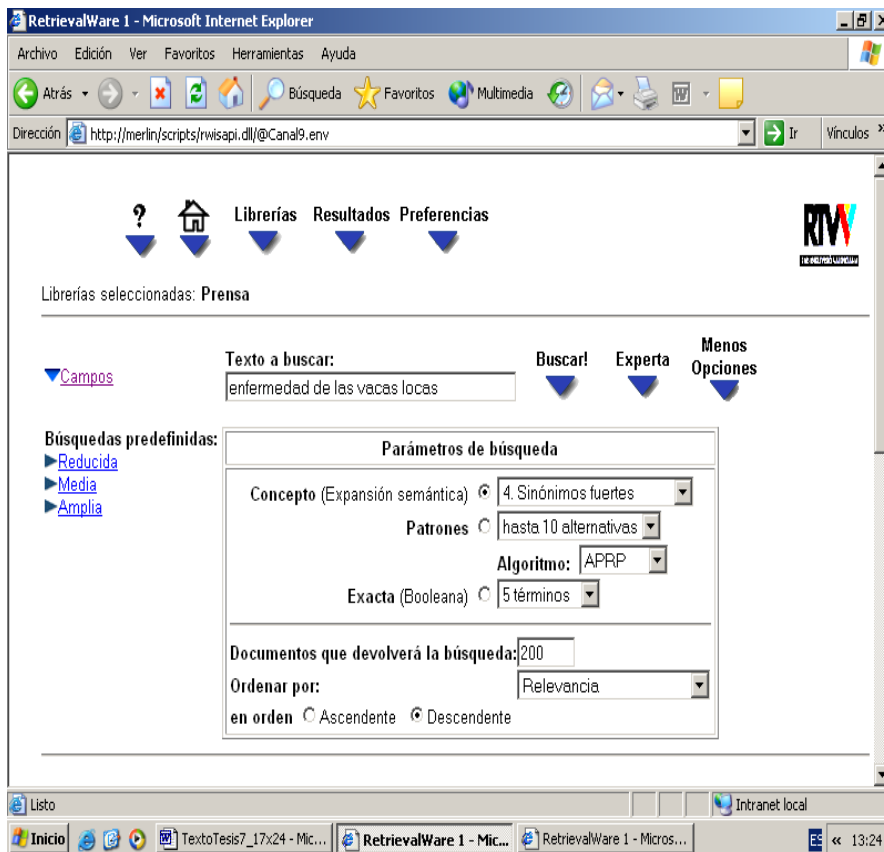

Figura 2.32a: “Enfermedad de las vacas locas” en Morgana

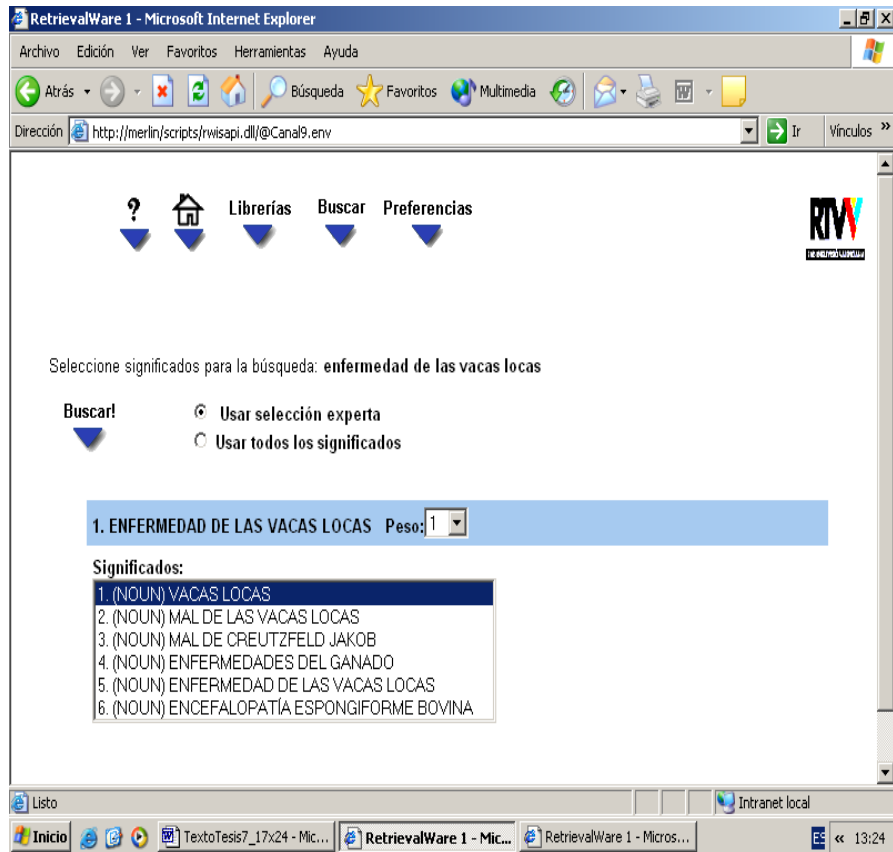

Figura 2.32b: “Enfermedad de las vacas locas” en Morgana

Para poder consultar los significados de los términos buscados se deben teclear tal y como quedaron establecidos en el tesoro. Por su parte, la introducción de términos en la red semántica tiene límites establecidos no previsibles. Para que un término compuesto o una enumeración propia de los genéricos organizativos pueda quedar incorporado no debe contener ningún carácter que no sea un espacio en blanco entre la letra final e inicial de la siguiente. Una coma y un espacio tampoco serán admitidos, ni comillas, ni comas decimales. Los únicos caracteres admitidos, según la *Language Plugins Toolkit Guide* son el guión y el apóstrofe. Errores involuntarios como un doble espacio entre palabras o una coma en los genéricos organizativos supondrá perder la posibilidad de recuperar sus relaciones a menos que se tengan en cuenta estas reglas.

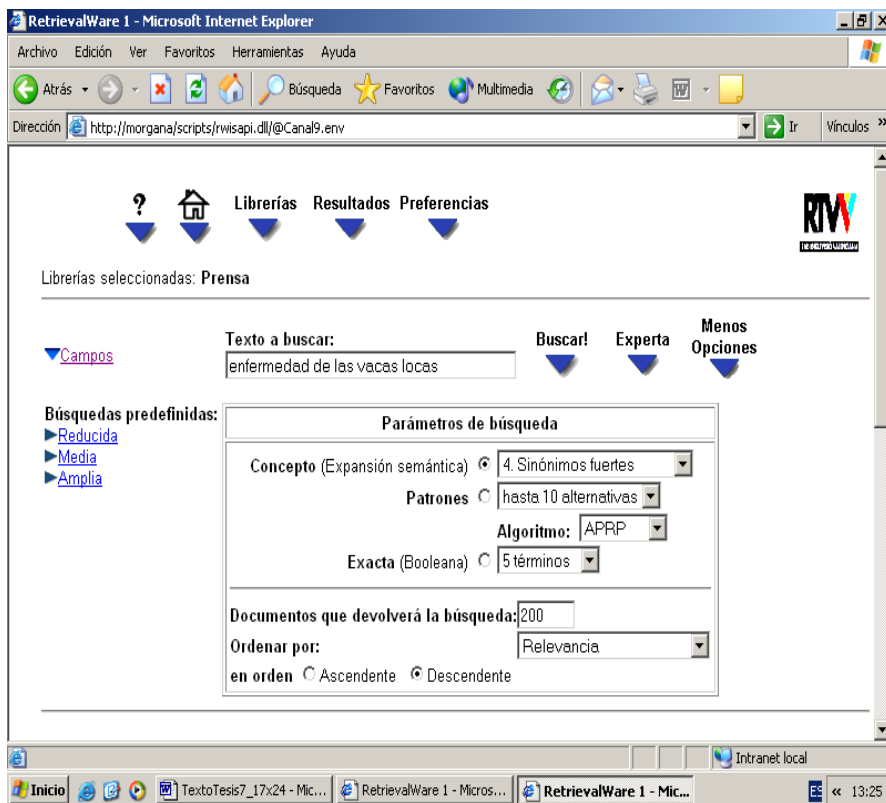
Por tanto, términos del tesoro como “plataforma del 0,7”; “accidentes “in itinere””; o genéricos organizativos como “Justicia, delitos y derecho”, no fueron reconocidos en la prueba inicial al incluirse tal cual figuraban en el tesoro. Para que se reconocieran se tuvo que eliminar las comillas, las comas y cambiar las comas decimales (Figuras 2.33 y 2.34)

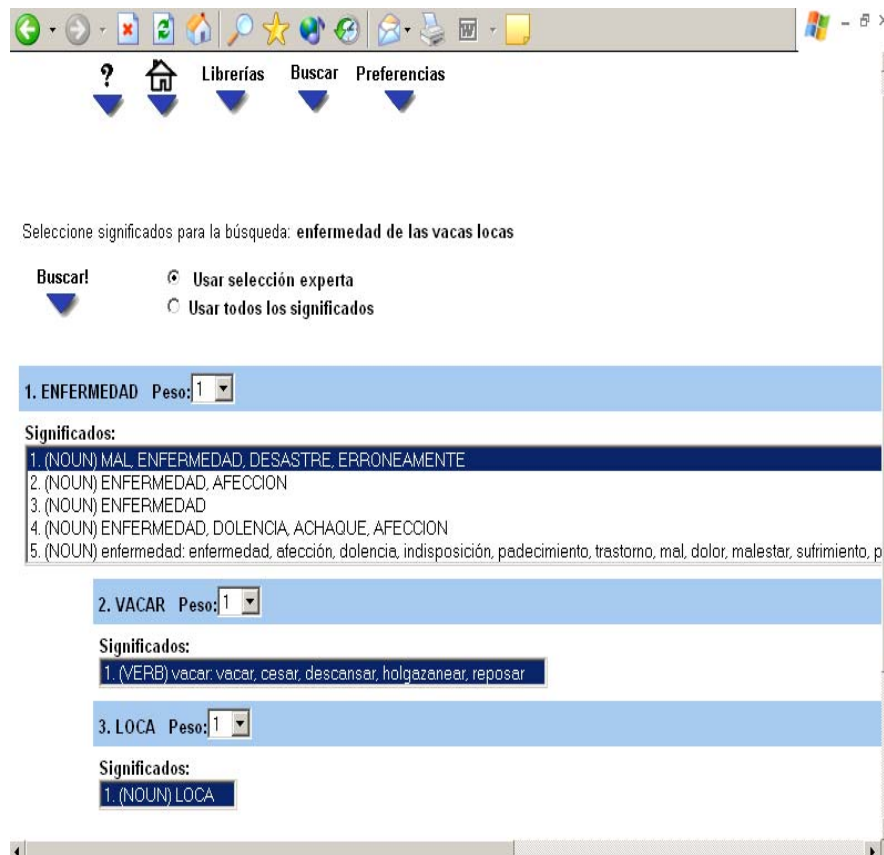

Figura 2.33: Ejemplo de locución con coma decimal



Figura 2.34: Ejemplo de locución con punto decimal

2.- Se comprobó que se realizaba la expansión de términos en todas las relaciones establecidas en el tesauro.

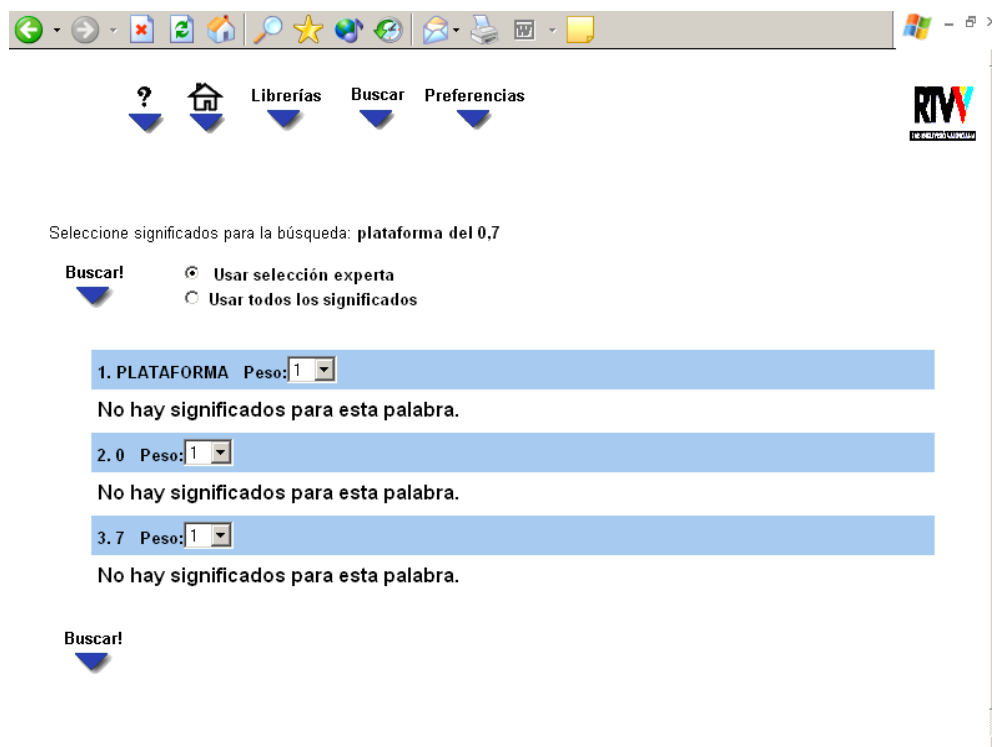
Las figuras 2.35a a 2.35d muestran una comprobación de la expansión de la relación jerárquica genérica (de específico a genérico).

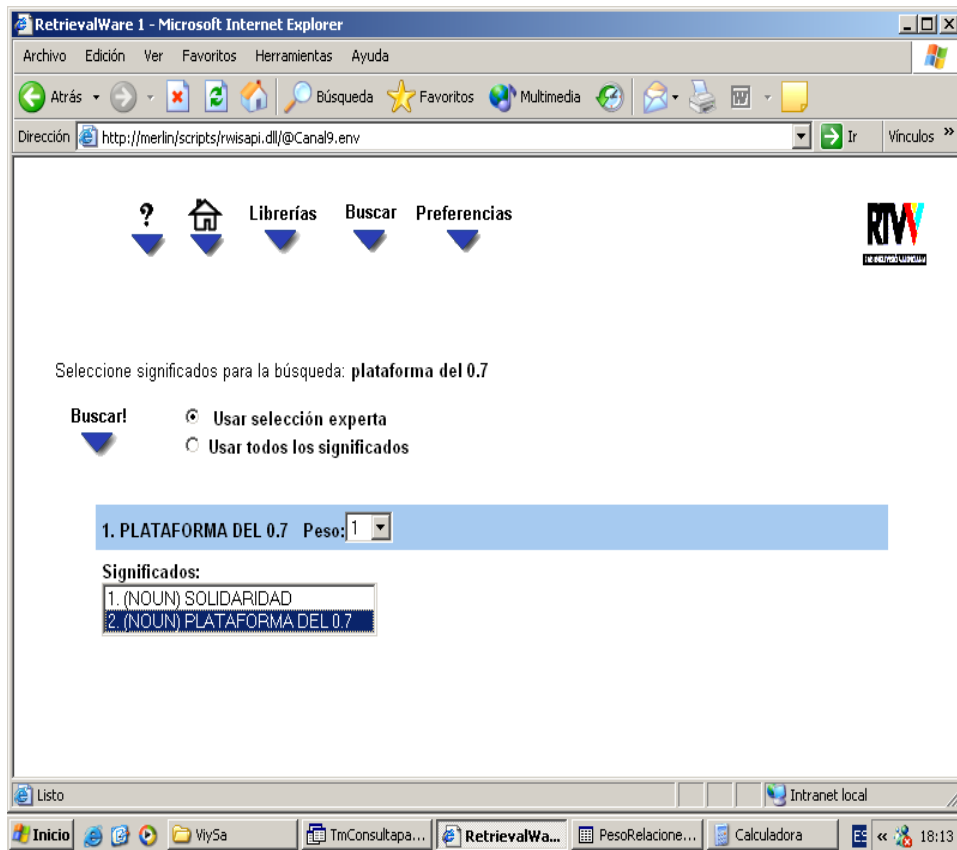

Figura 2.35a. Expansión de específico a genérico



Figura 2.35b. Expansión de específico a genérico

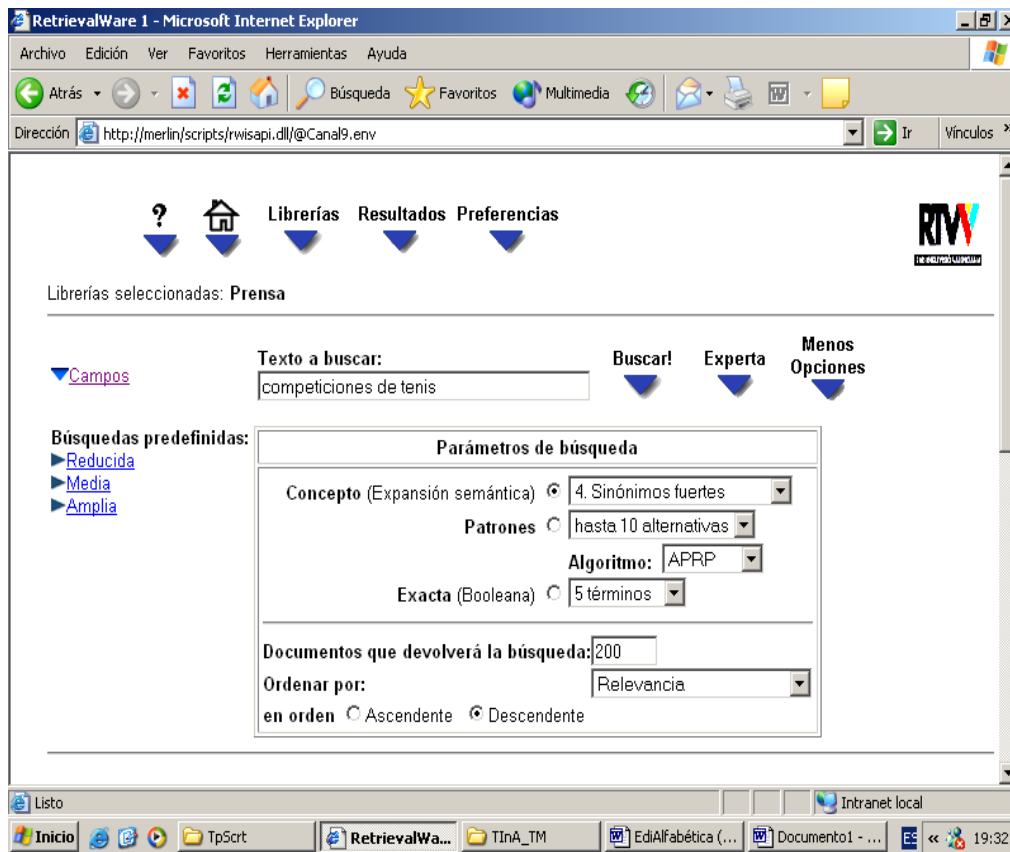

Figura 2.35c. Expansión de específico a genérico

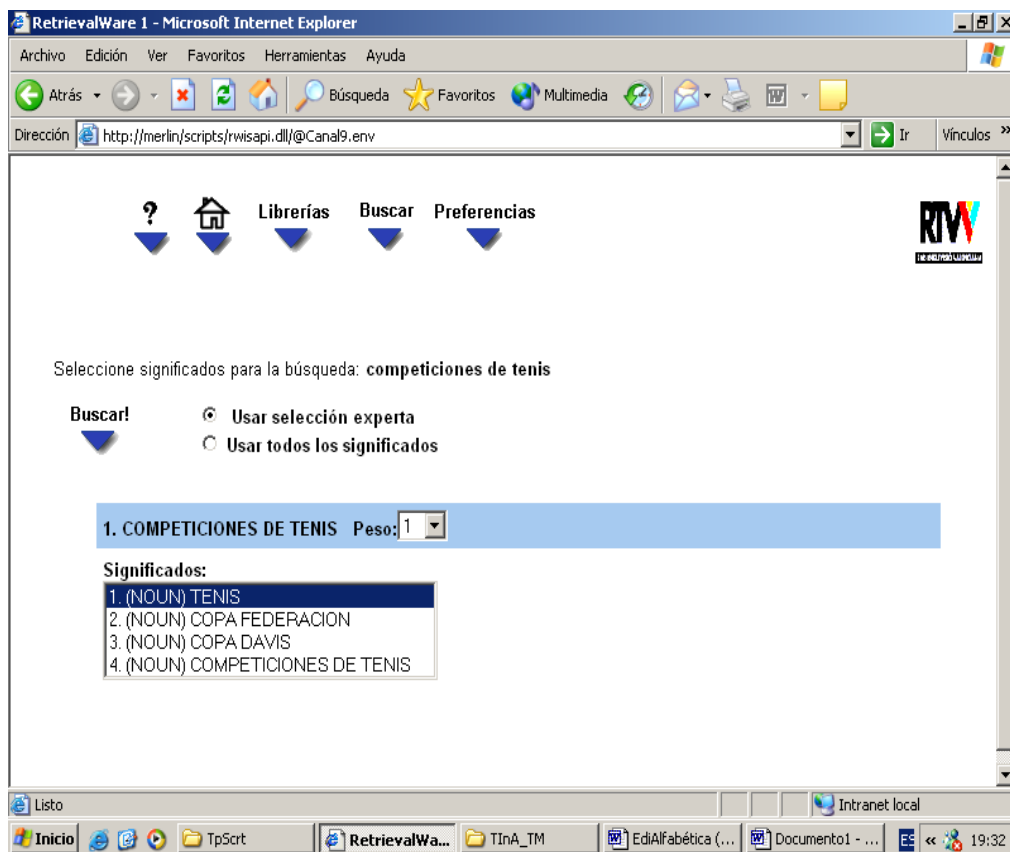

Figura 2.35d. Expansión de específico a genérico

En este ejemplo se aprecia claramente como el sistema ha ejecutado la expansión y ha seleccionado, no solo el significado buscado, sino que también ha encontrado su genérico “tenis” y su categoría clasificatoria “Deportes”.

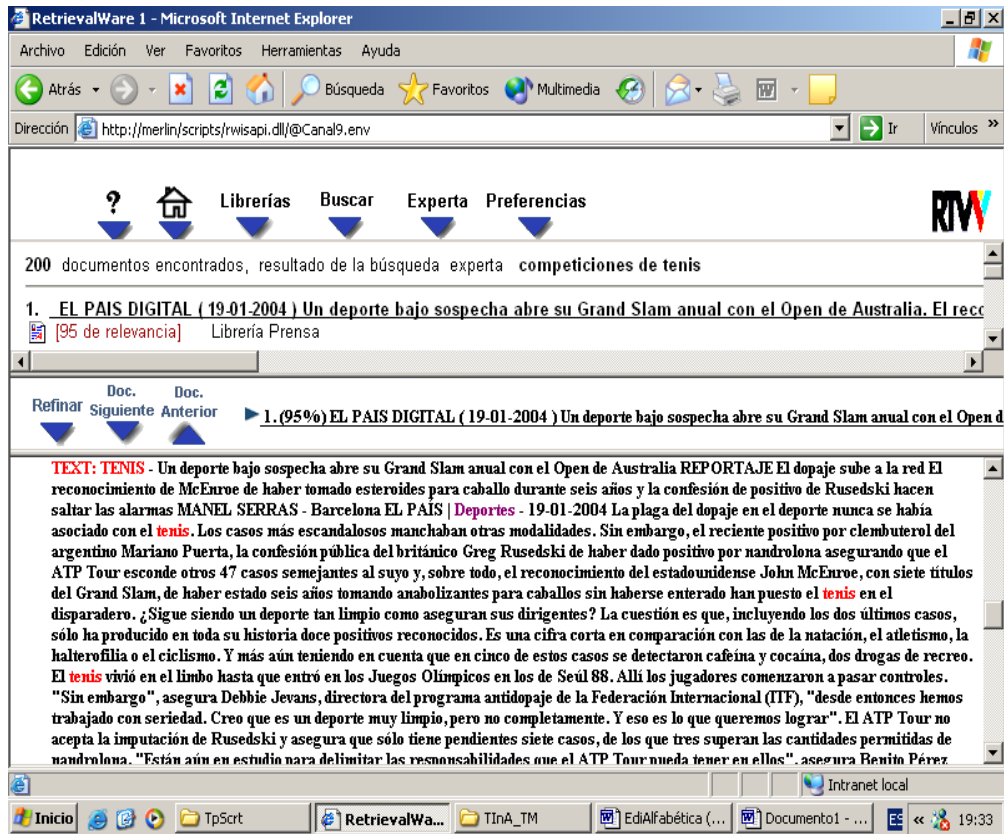
Las figuras 2.36a a 2.36h muestran una comprobación de la expansión en la relación jerárquica genérica (de genérico a específico). El término genérico buscado ha sido “finanzas”.

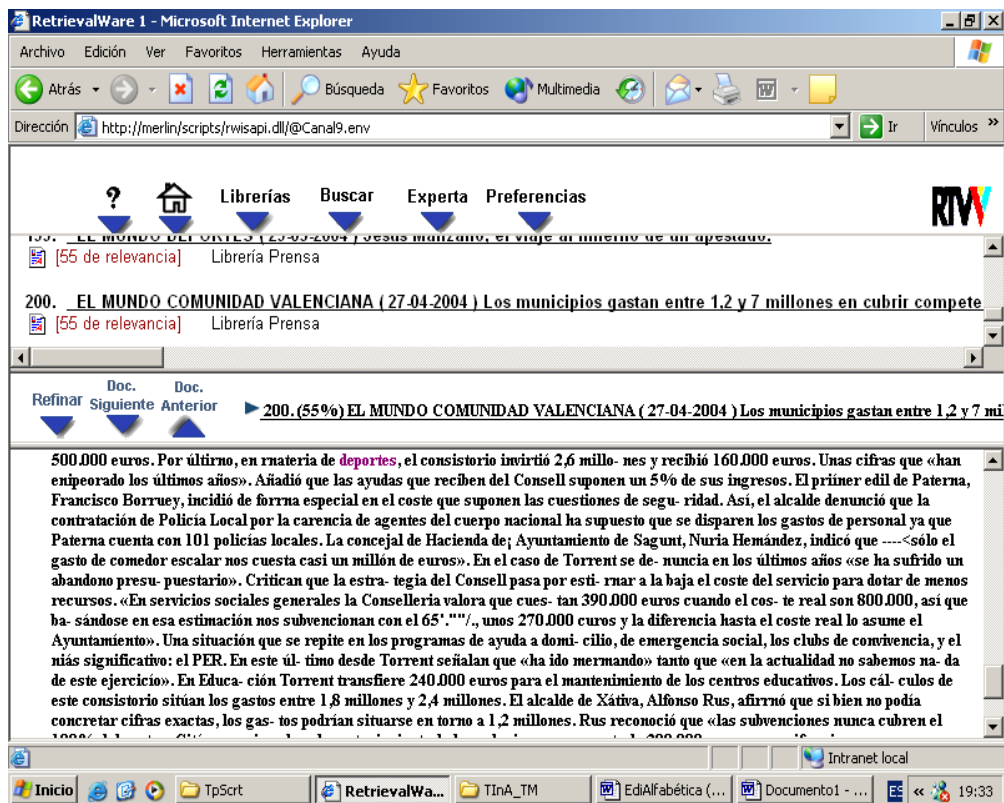

Figura 2.36a: Expansión de genérico a específico



Figura 2.36b: Expansión de genérico a específico

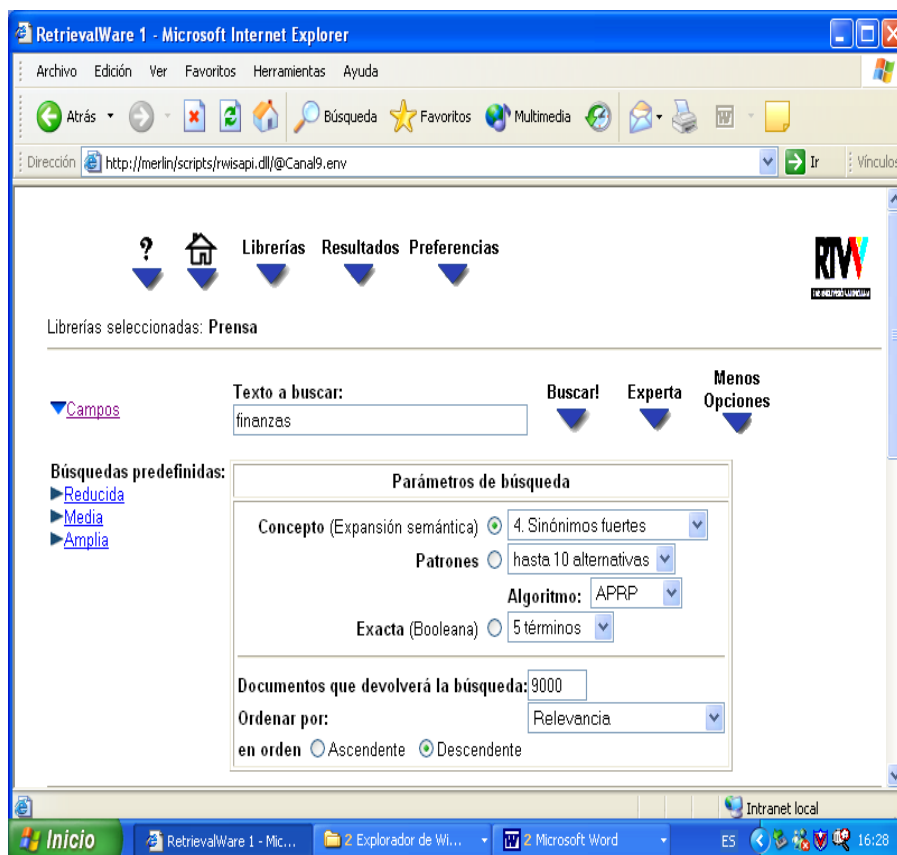

Figura 2.36c: Expansión de genérico a específico

2917 documentos encontrados, resultado de la búsqueda **finanzas**

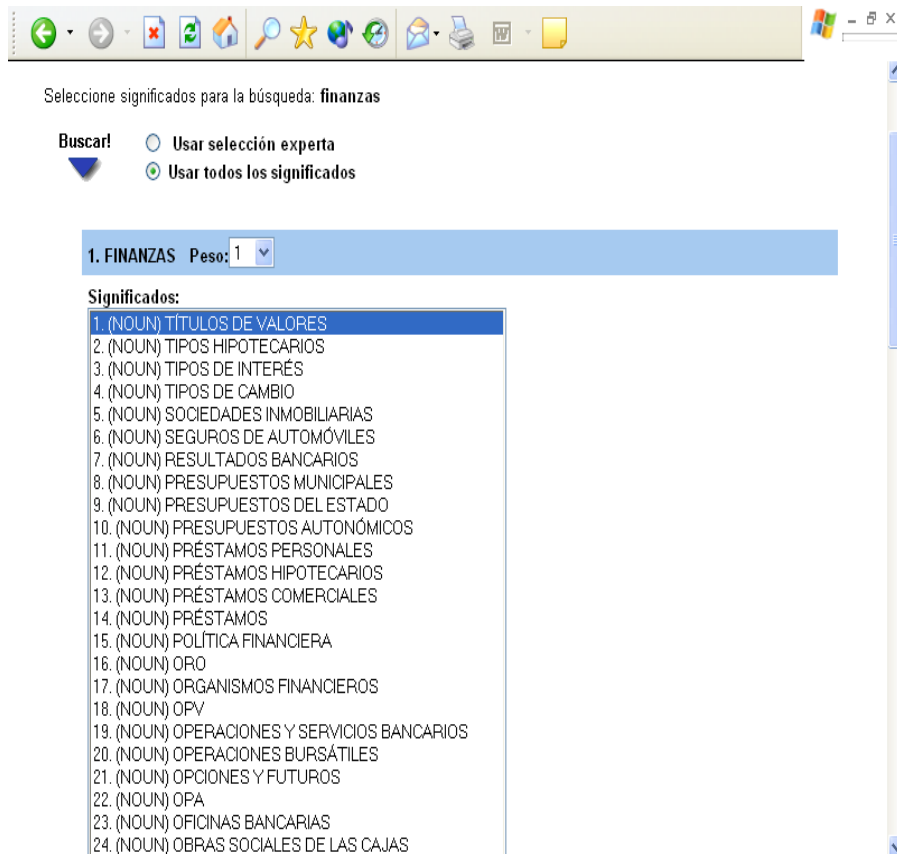
1. **INFORMACION (11-05-2004) Banca y la CAM se resisten a asumir las deudas de Terra Mítica con otros bancos**
[100 de relevancia] Librería Prensa
2. **INFORMACION (20-02-2004) La CAM agrupará en un (holding) a sus empresas financieras más rentables. Balance del s**
[100 de relevancia] Librería Prensa

Refinar Doc. Siguiente Doc. Anterior ▶ 1. (100%) INFORMACION (11-05-2004) Banca y la CAM se resisten a asumir las deudas de Terra Mítica

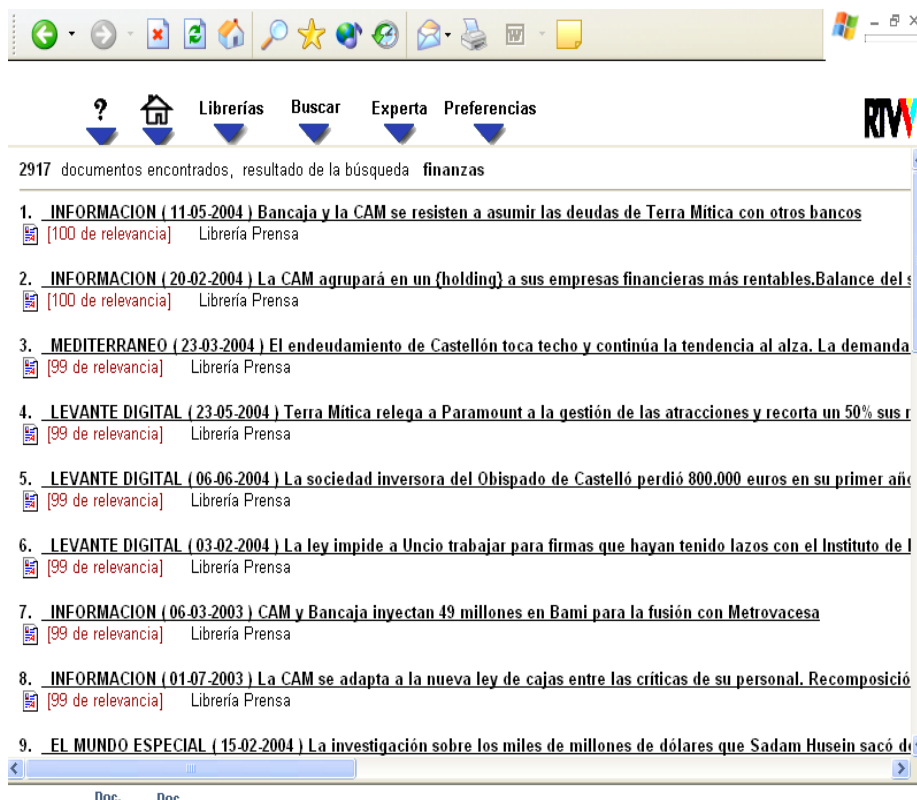
TEXT: Banca y la CAM se resisten a asumir las deudas de Terra Mítica con otros **bancos**. Las dos cajas valencianas, principales **accionistas** del parque temático, presentan hoy a los acreedores financieros de la empresa el plan de viabilidad para sacar al complejo de la crisis -- JOFICE FAURÓ por Banca y la Caja FE (- T 11 de **Ahorros** del Mediterráneo tienen previsto mantener hoy en Madrid una reunión crucial para el futuro de Terra Mítica. Las dos cajas valencianas, propietarias respectivamente del 20,61% del parque temático de Benidorm, expondrán el plan de salvación del complejo de ocio ante representantes de una veintena de entidades financieras, suscriptoras (y acreedoras) de un crédito por valor de 111 millones de euros formalizado hace cuatro años para poner en marcha Terra Mítica. Ambas entidades pretenden que el resto de **bancos** conviertan su deuda en capital, y quieren, además, que esa determinación sea unánime y ningún acreedor deba poner más dinero que el que le corresponda en proporción a lo que se le adeuda. En ese sentido, ni CAM ni Banca están dispuestas a aportar más allá de la cantidad que les corresponde. Ese es el plan. Eso y renegociar la deuda a diez años. Con tal planteamiento, las cajas creen que Terra Mítica podrá salir del colapso en poco más de tres ejercicios contables. Fuentes oficiales de Terra Mítica se mostraron ayer convencidos de que ése será el plazo para reconducir la situación y hacer rentable el parque. La reunión de hoy se produce como consecuencia del impago de parte de las cuotas del pasado año del préstamo sindicado. La demora derivó en una reclamación judicial de dos de las cajas acreedoras, Vital Kutxa y Caja Cantabria, entre las cuales reclaman 3,5 millones de euros. Banca y la CAM pretenden evitar que otros **bancos** sigan el mismo camino. Como publicó este periódico, directivos de las dos entidades de la Comunidad pondrán sobre la mesa una propuesta para recom: 1313VA y Ruralcaja rGaspaldan a ambas entidades para convertir los débitos en **acciones** poner las **finanzas** del parque, que adeuda a la **banca** una cifra global de 240 millones de euros. El planteamiento pasa por que los acreedores conviertan su parte de la deuda en títulos del parque temático, una medida para la que las dos cajas valencianas ya cuentan con el visto bueno inicial del BBVA y Ruralcaja, dos de los principales acreedores. De llevarse a cabo, la CAM y Banca se harán con Umayoría del **accionariado** de la sociedad, lo que les dará manos libres para adoptar cualquier

Figura 2.36d: Expansión de genérico a específico

2917 documentos encontrados, resultado de la búsqueda **finanzas**

401. **INFORMACION (02-04-2003) La CAM invita a Olivas a su consejo un mes antes de las elecciones**
 [92 de relevancia] Librería Prensa

402. **INFORMACION (01-06-2004) El próximo Consell deberá afrontar la deuda de Proyectos Temáticos. El parque perdió**
 [92 de relevancia] Librería Prensa

403. **INFORMACION (01-04-2004) La CAM sube el presupuesto de su Obra Social en Alicante un 7%**
 [92 de relevancia] Librería Prensa

404. **EL PAIS NEGOCIOS (06-06-2004) Unos préstamos más restrictivos. Bancos y cajas endurecen sus criterios para conc**

Refinar Doc. Doc. Siguiente Anterior ▶ 404. (92%) EL PAIS NEGOCIOS (06-06-2004) Unos préstamos más restrictivos. Bancos y cajas endurecen s

TEXT: nos préstamos más restrictivos **Bancos** y cajas endurecen sus criterios para conceder créditos hipotecarios y de consumo **PIEDAD OREGUINEGOCIOS - 06-06-2004** Las entidades financieras españolas han endurecido, por sexto trimestre consecutivo, sus criterios para la concesión de créditos hipotecarios y de consumo. Y las previsiones para el futuro inmediato apuntan a que se producirá un nuevo endurecimiento de las condiciones de créditos para adquisición de vivienda. ¿Cómo un particular puede garantizarse que tendrá su hipoteca? ¿Cómo pueden los particulares superar los controles de riesgo que imponen las entidades y que, según ellas mismas reconocen, son ahora más duros que ayer pero menos que mañana? Hasta cuatro son las posibles respuestas a esta pregunta. - Tal vez sea la más evidente, pero sin ninguna duda, la más eficaz. A ningún particular con la suficiente capacidad de pago de las que serán sus futuras letras mensuales se le deniega la concesión de un crédito hipotecario. Para ello, es importante contar con un **ahorro** previo (las cuentas vivienda son una forma de vinculación con los **bancos** y cajas que facilitan el obtener una hipoteca) que cubra entre un 20% y un 30% del valor de la vivienda que deseen adquirir, cuyo precio, a su vez, ha de ajustarse a las posibilidades reales de endeudamiento de cada uno. - En general, en España, toda nueva promoción de viviendas va acompañada de una financiación específica para sus potenciales compradores. De forma habitual, las constructoras negocian con las entidades financieras unos créditos hipotecarios globales que posteriormente se particularizan para cada comprador. Estos últimos no tienen más que determinar el importe exacto de la que será su hipoteca y subirse a

Figura 2.36f: Expansión de genérico a específico

2917 documentos encontrados, resultado de la búsqueda **finanzas**

851. **LEVANTE DIGITAL (25-05-2004) Primer aniversario de Francisco Camps como presidente de la Generalitat. Camps l**
 [85 de relevancia] Librería Prensa

852. **LEVANTE DIGITAL (11-01-2004) Operación Catalunya. Joaquim Reig i Rodríguez, un valenciano en las liastas del n**
 [85 de relevancia] Librería Prensa

853. **LEVANTE DIGITAL (08-06-2004) Joan Mansanet: «La aparición de ERC sólo servirá para dar votos a Zapatero y divid**
 [85 de relevancia] Librería Prensa

854. **LEVANTE DIGITAL (03-06-2004) Rato y Barberá acordaron financiar la Copa del América con 4.000 viviendas dentro**
 [85 de relevancia] Librería Prensa

Refinar Doc. Doc. Siguiente Anterior ▶ 854. (85%) LEVANTE DIGITAL (03-06-2004) Rato y Barberá acordaron financiar la Copa del América con 4

Valencia. De esta manera el Instituto de Crédito Oficial y el Instituto Valenciano de **Finanzas** se verían implicados en la operación. La posterior venta de los terrenos tras la celebración del evento deportivo serviría para afrontar la devolución de los créditos. Ninguna de las tres administraciones haría aportaciones directas de capital o con cargo al déficit público. Los muelles recalificados acogerían viviendas de renta libre de alto standing, muchas de ellas con amarres incluidos. Junto a ellas se ubica la dársena interior, que los planes del consorcio contemplan convertir en una marina o puerto deportivo para embarcaciones de lujo. Estas iniciativas pactadas por el Consell y el Ayuntamiento con el Gobierno central cuando el PP ocupaba la Moncloa suponen de hecho que el Estado cargaría con casi todo el coste de las obras ligadas a la Copa del América. Además de ceder los terrenos del puerto tendría que acometer las inversiones derivadas del traslado de actividades al Puerto de Sagunt. El Gobierno quiere revisar el proyecto **SERVICIOS** Enviar esta página Imprimir esta página Contactar Anterior Volver Siguiente Noticias relacionadas Rato y Barberá acordaron financiar la Copa del América con 4.000 viviendas dentro del puerto. Valencia V. R., Valencia El Gobierno central quiere revisar el proyecto y los planes de infraestructuras vinculados a la Copa del América. La semana pasada, la ministra de Fomento Magdalena Álvarez advirtió que el Ejecutivo central no aceptará que en el desarrollo del evento deportivo prime «el modelo especulativo como el de Terra Mítica». Fuentes gubernamentales aseguran que el

Figura 2.36g: Expansión de genérico a específico

2917 documentos encontrados, resultado de la búsqueda **finanzas**

851. **LEVANTE DIGITAL (25-05-2004) Primer aniversario de Francisco Camps como presidente de la Generalitat. Camps I**
 [85 de relevancia] Librería Prensa

852. **LEVANTE DIGITAL (11-01-2004) Operación Catalunya. Joaquim Reig i Rodriguez, un valenciano en las liastas del na**
 [85 de relevancia] Librería Prensa

853. **LEVANTE DIGITAL (08-06-2004) Joan Mansanet: «La aparición de ERC sólo servirá para dar votos a Zapatero y divid**
 [85 de relevancia] Librería Prensa

854. **LEVANTE DIGITAL (03-06-2004) Rato y Barberá acordaron financiar la Copa del América con 4.000 viviendas dentro**
 [85 de relevancia] Librería Prensa

Refinar Doc. Doc. ▶ **854. (85%) LEVANTE DIGITAL (03-06-2004) Rato y Barberá acordaron financiar la Copa del América con 4**

Valencia. De esta manera el Instituto de Crédito Oficial y el Instituto Valenciano de **Finanzas** se verían implicados en la operación. La posterior venta de los terrenos tras la celebración del evento deportivo serviría para afrontar la devolución de los créditos. Ninguna de las tres administraciones haría aportaciones directas de capital o con cargo al déficit público. Los muelles recalificados acogerían viviendas de renta libre de alto standing, muchas de ellas con amarres incluidos. Junto a ellas se ubica la dársena interior, que los planes del consorcio contemplan convertir en una marina o puerto deportivo para embarcaciones de lujo. Estas iniciativas pactadas por el Consell y el Ayuntamiento con el Gobierno central cuando el PP ocupaba la Moncloa suponen de hecho que el Estado cargaría con casi todo el coste de las obras ligadas a la Copa del América. Además de ceder los terrenos del puerto tendría que acometer las inversiones derivadas del traslado de actividades al Puerto de Sagunt. El Gobierno quiere revisar el proyecto **SERVICIOS** Enviar esta página Imprimir esta página Contactar Anterior Volver Siguiente Noticias relacionadas Rato y Barberá acordaron financiar la Copa del América con 4.000 viviendas dentro del puerto. Valencia V.R., Valencia El Gobierno central quiere revisar el proyecto y los planes de infraestructuras vinculados a la Copa del América. La semana pasada, la ministra de Fomento Magdalena Álvarez advirtió que el Ejecutivo central no aceptará que en el desarrollo del evento deportivo prime «el modelo especulativo como el de Terra Mítica». Fuentes gubernamentales aseguran que el

Figura 2.36h: Expansión de genérico a específico

En este ejemplo se puede ver que el sistema ha ejecutado la expansión y ha seleccionado no solo el significado buscado sino que también ha encontrado específicos como “banca”, “acciones”, “cambio del euro” y otros.

Por último, en la búsqueda del término “despido” se aprecia como el sistema recupera -en la búsqueda semántica- documentos con otros términos relacionados introducidos en la red semántica, como “jubilación”, “trabajo” o “negociación colectiva”. (Figura 2.37)



Figura 2.37a: “Despido” Expansión semántica



Figura 2.37b: “Despido” Expansión semántica

200 documentos encontrados, resultado de la búsqueda **despido**

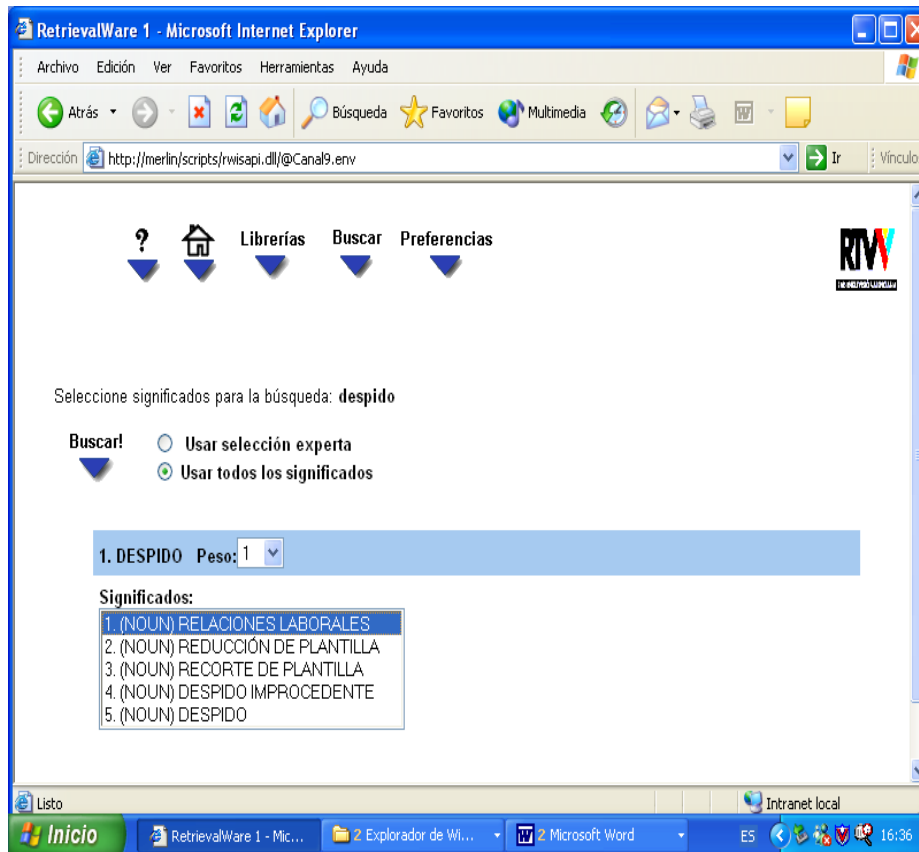
- EL PAIS DIGITAL (08-07-2004) El empleo en la OCDE. La OCDE exige reformas laborales a España en la víspera del di**
[99 de relevancia] Librería Prensa
- EL PAIS DIGITAL (19-05-2004) El Gobierno impulsa una reforma laboral para romper la cultura de la temporalidad. El**
[99 de relevancia] Librería Prensa

Refinar Doc. Siguiente Doc. Anterior ▶ 1. (99%) EL PAIS DIGITAL (08-07-2004) El empleo en la OCDE. La OCDE exige reformas laborales a España

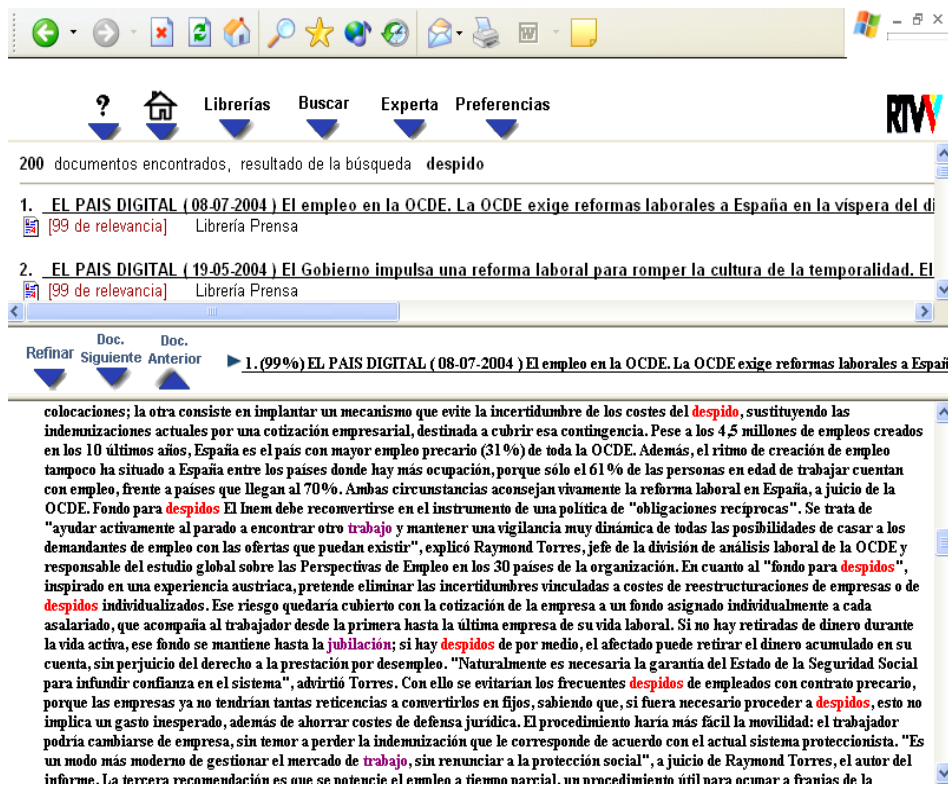
colocaciones; la otra consiste en implantar un mecanismo que evite la incertidumbre de los costes del **despido**, sustituyendo las indemnizaciones actuales por una cotización empresarial, destinada a cubrir esa contingencia. Pese a los 4,5 millones de empleos creados en los 10 últimos años, España es el país con mayor empleo precario (31%) de toda la OCDE. Además, el ritmo de creación de empleo tampoco ha situado a España entre los países donde hay más ocupación, porque sólo el 61% de las personas en edad de trabajar cuentan con empleo, frente a países que llegan al 70%. Ambas circunstancias aconsejan vivamente la reforma laboral en España, a juicio de la OCDE. Fondo para **despidos** El Iem debe reconvertirse en el instrumento de una política de "obligaciones recíprocas". Se trata de "ayudar activamente al parado a encontrar otro **trabajo** y mantener una vigilancia muy dinámica de todas las posibilidades de casar a los demandantes de empleo con las ofertas que puedan existir", explicó Raymond Torres, jefe de la división de análisis laboral de la OCDE y responsable del estudio global sobre las Perspectivas de Empleo en los 30 países de la organización. En cuanto al "fondo para **despidos**", inspirado en una experiencia austriaca, pretende eliminar las incertidumbres vinculadas a costes de reestructuraciones de empresas o de **despidos** individualizados. Ese riesgo quedaría cubierto con la cotización de la empresa a un fondo asignado individualmente a cada asalariado, que acompaña al trabajador desde la primera hasta la última empresa de su vida laboral. Si no hay retiradas de dinero durante la vida activa, ese fondo se mantiene hasta la **jubilación**; si hay **despidos** de por medio, el afectado puede retirar el dinero acumulado en su cuenta, sin perjuicio del derecho a la prestación por desempleo. "Naturalmente es necesaria la garantía del Estado de la Seguridad Social para infundir confianza en el sistema", advirtió Torres. Con ello se evitarían los frecuentes **despidos** de empleados con contrato precario, porque las empresas ya no tendrían tantas reticencias a convertirlos en fijos, sabiendo que, si fuera necesario proceder a **despidos**, esto no implica un gasto inesperado, además de ahorrar costes de defensa jurídica. El procedimiento haría más fácil la movilidad: el trabajador podría cambiarse de empresa, sin temor a perder la indemnización que le corresponde de acuerdo con el actual sistema proteccionista. "Es un modo más moderno de gestionar el mercado de **trabajo**, sin renunciar a la protección social", a juicio de Raymond Torres, el autor del informe. La tercera recomendación es que se notencie el empleo a tiempo parcial, un procedimiento útil para acumular a frautas de la

Figura 2.37c: "Despido" Expansión semántica

- EL PAIS DIGITAL (26-03-2004) Majorica despedirá al 57% de su plantilla y producirá en Asia El Gobierno balear den**
[95 de relevancia] Librería Prensa
- EL PAIS DIGITAL (23-04-2004) Baxter eliminará 4.000 empleos, la mitad en EE UU.**
[95 de relevancia] Librería Prensa
- EL PAIS DIGITAL (23-04-2004) La mitad de la policía iraquí ha desertado o se ha pasado a los rebeldes. Bremer inte**
[95 de relevancia] Librería Prensa
- EL PAIS DIGITAL (21-06-2004) Las ONG exigen que las marcas de ropa respeten los derechos laborales en los paíse**
[95 de relevancia] Librería Prensa
- EL PAIS DIGITAL (21-04-2003) Una sentencia muestra la debilidad legal del área de religión de la Ley de Calidad. f**
[95 de relevancia] Librería Prensa

Refinar Doc. Siguiente Doc. Anterior ▶ 115. (95%) EL PAIS DIGITAL (23-04-2004) Baxter eliminará 4.000 empleos, la mitad en EE UU.

farmacéutica Baxter va a proceder en breve a una nueva ola de **despidos** que podría afectar a 4.000 empleados, el equivalente al 8% de su plantilla, tras sufrir una caída en los beneficios del 18% durante el primer trimestre de este año. La mitad se producirán en Estados Unidos. La multinacional estadounidense ya empezó a eliminar 2.500 puestos de **trabajo** en julio del año pasado, a los que se sumarían los anunciados ayer para completar los 4.000. Baxter, líder mundial en los tratamientos para enfermedades sanguíneas, afronta desde hace tiempo un importante proceso de reestructuración ante los malos resultados de los últimos trimestres. El pasado lunes, la dirección de la compañía nombró a Robert Parkinson (antiguo presidente de los laboratorios Abbott) como su nuevo jefe ejecutivo con la misión de recuperar la confianza de los inversores, que han visto cómo los resultados no estaban a la altura de las expectativas. © El País S.L. | Prisa.com S.A.

Figura 2.37c: "Despido" Expansión semántica

3.- Se comprobó el comportamiento de la red incorporada respecto a la relación de equivalencia. Las figuras 2.38 y 2.39 muestran dos ejemplos del correcto funcionamiento de esta relación. Los términos de ejemplo son “sonido Nashville” y “9 de octubre”. El término “sonido Nashville” figura en el tesoro y en la red semántica del siguiente modo:

En Tesoro:

Sonido Nashville (musi.230.650.060)

USE	Country	musi.230.650.060
-----	----------------	------------------

En la red semántica:

```
.  
!Sonido Nashville  
@N  
10 Sonido Nashville  
10 Country
```



Figura 2.38a: Ejemplo de relación de equivalencia “Sonido Nashville”



Figura 2.38b: Ejemplo de relación de equivalencia “Sonido Nashville”

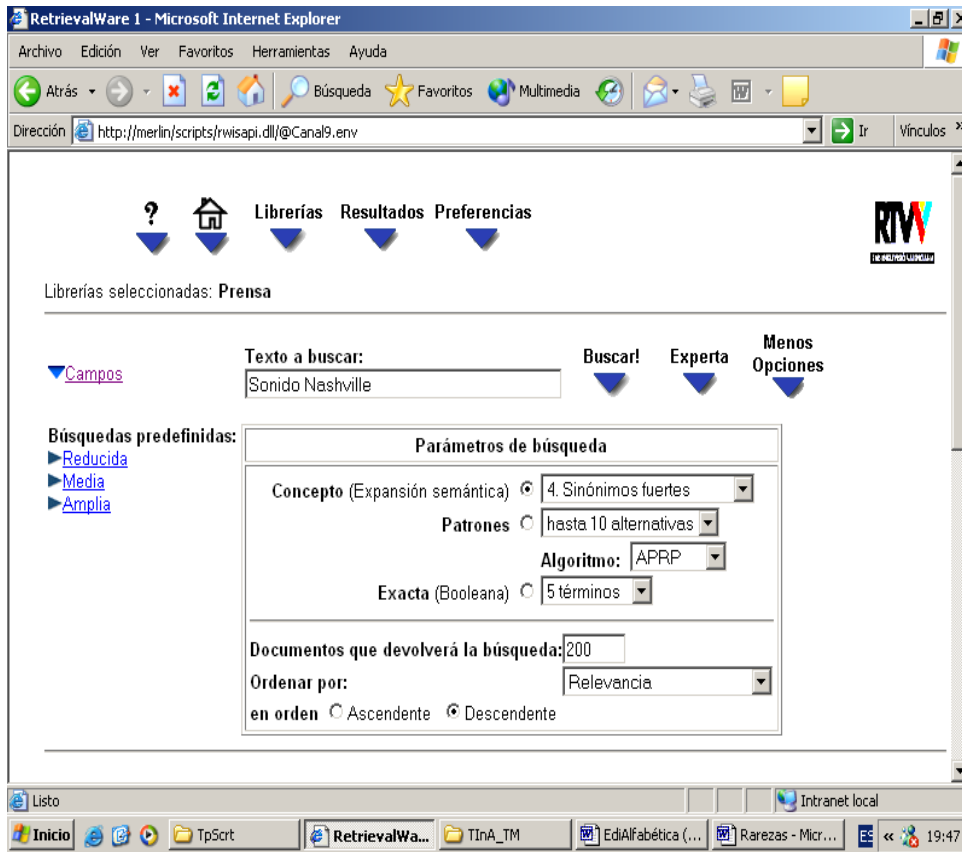

Figura 2.38c: Ejemplo de relación de equivalencia “Sonido Nashville”

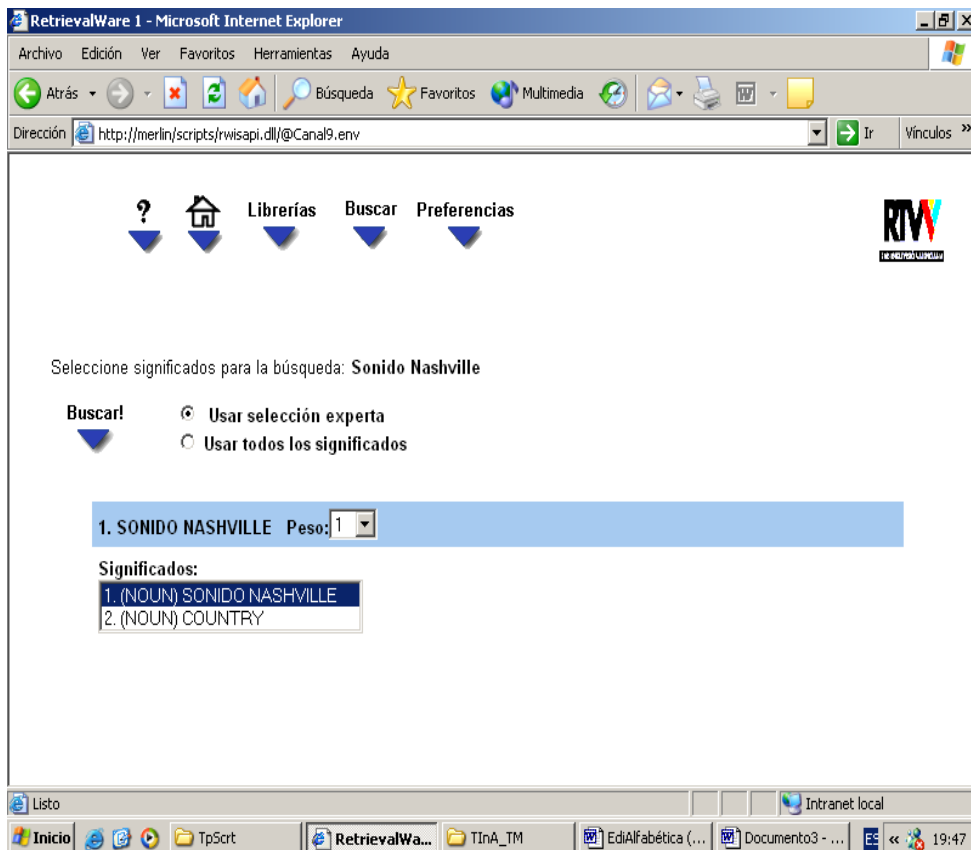

Figura 2.38d: Ejemplo de relación de equivalencia “Sonido Nashville”

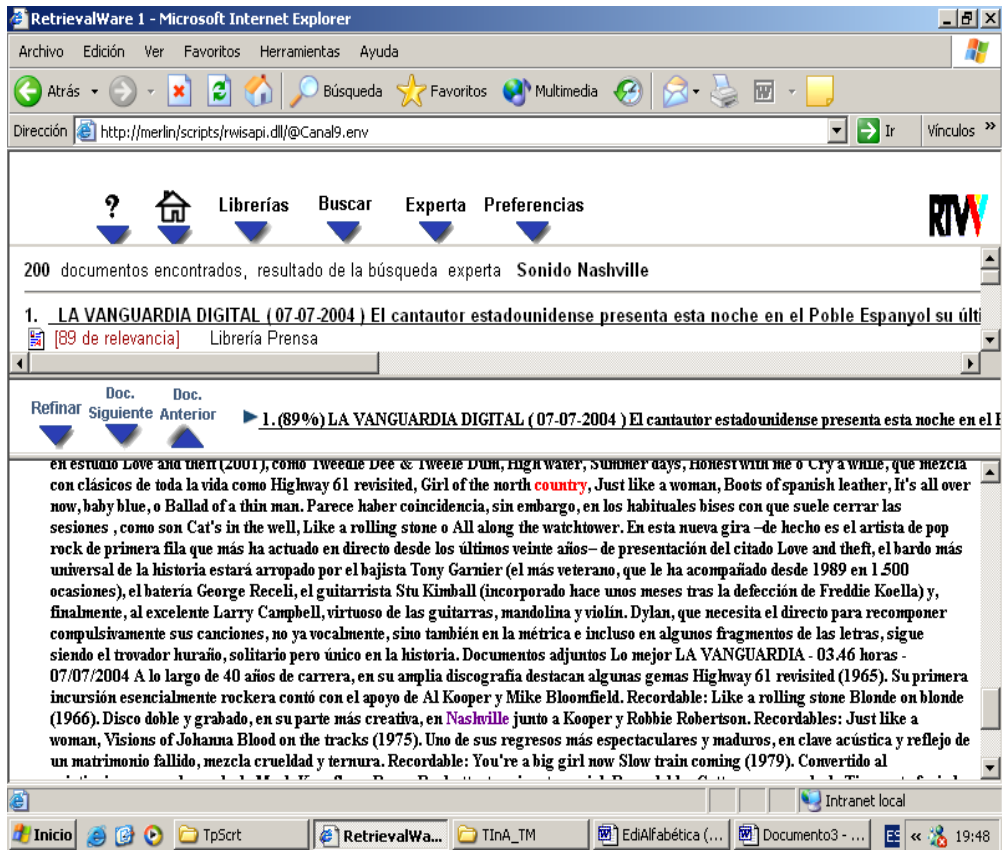

Figura 2.38e: Ejemplo de relación de equivalencia “Sonido Nashville”

Se aprecia como el sistema recupera ambos términos o sus componentes.

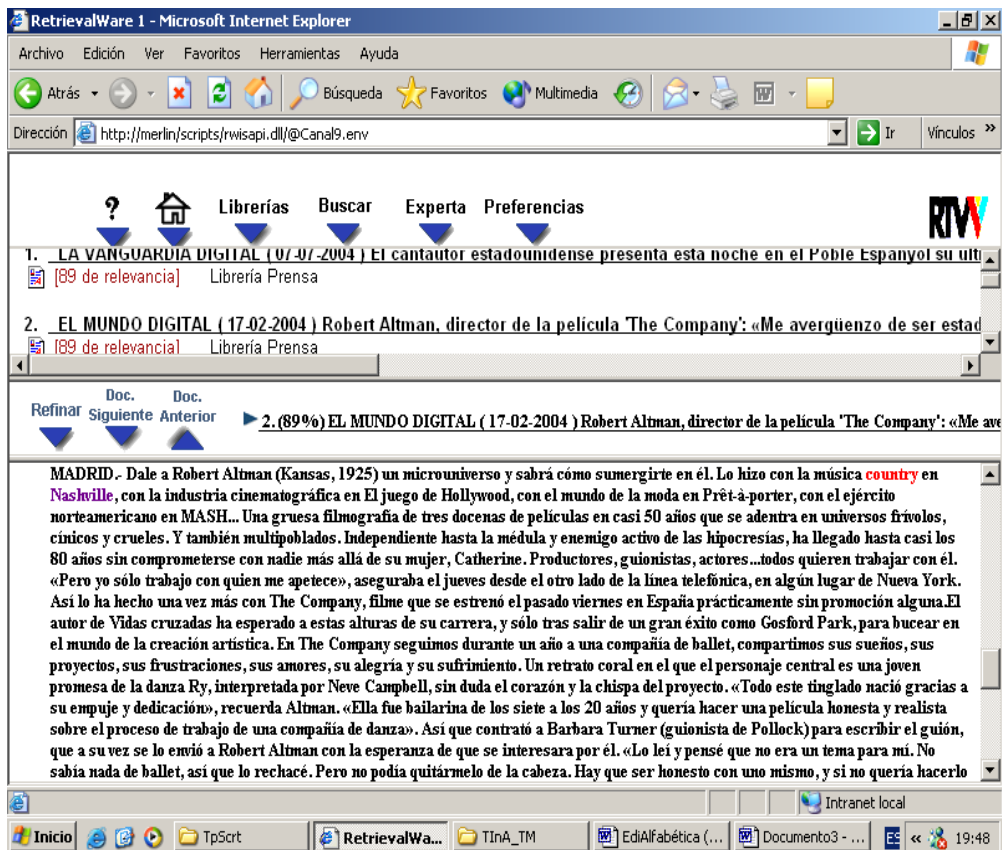
El ejemplo para la relación de equivalencia “9 de octubre” (figura 2.39), consta en el tesauruso y en la red semántica de los siguientes modos.

En tesauruso:

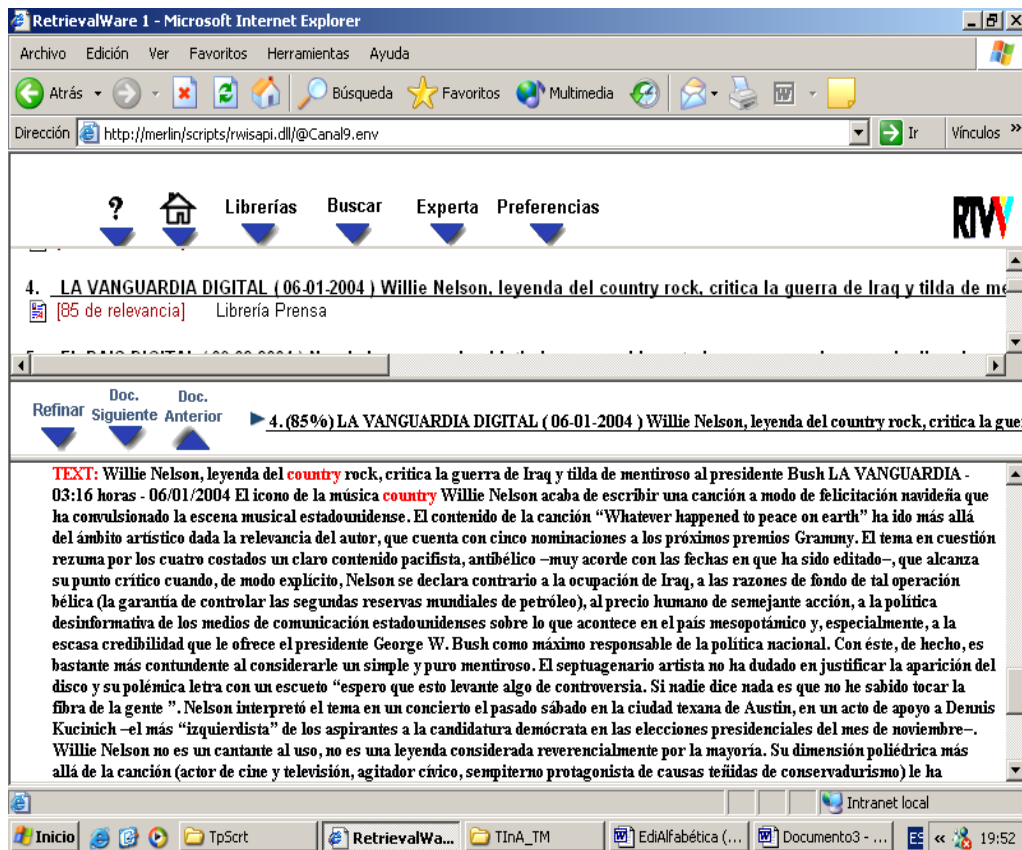
9 de octubre (fies.050.100)

USE Día de la Comunidad Valenciana fies.050.100

En red semántica:

.

!9 de octubre

@N

10 9 de octubre

10 Día de la Comunidad Valenciana

En este ejemplo se puede apreciar como el sistema recupera tanto el término no preferente “9 de octubre” como su preferente “Día de la Comunidad Valenciana”.



Figura 2.39a: Ejemplo de relación de equivalencia “9 de octubre”



Figura 2.39b: Ejemplo de relación de equivalencia “9 de octubre”

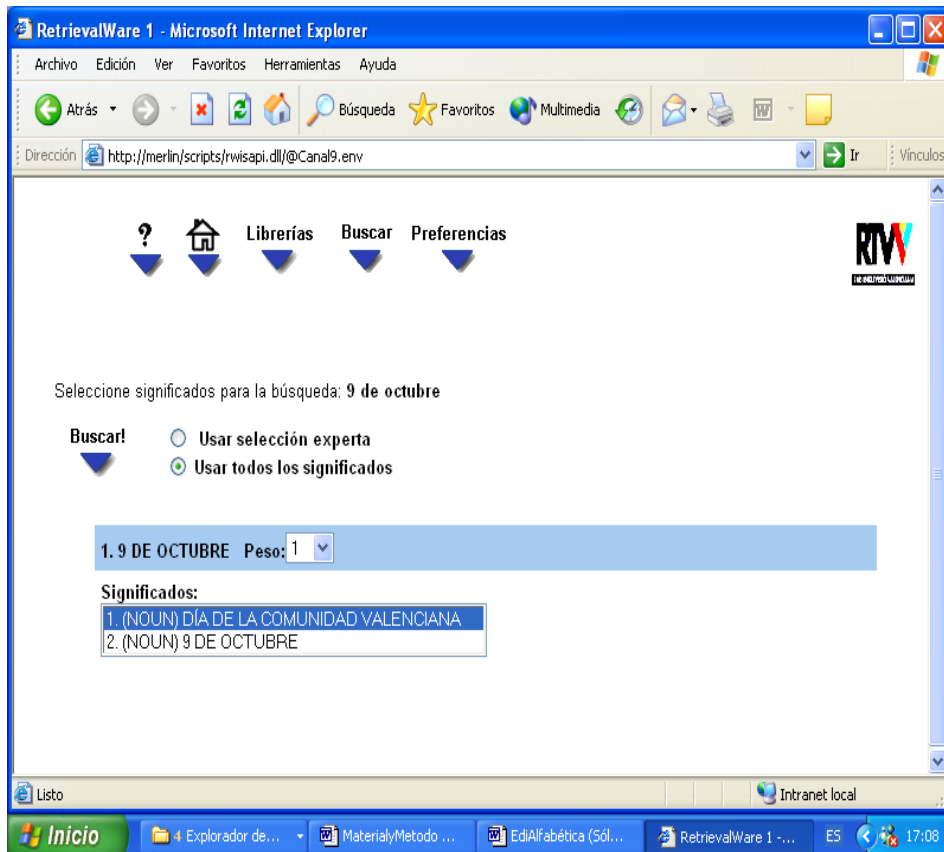

Figura 2.39c: Ejemplo de relación de equivalencia “9 de octubre”

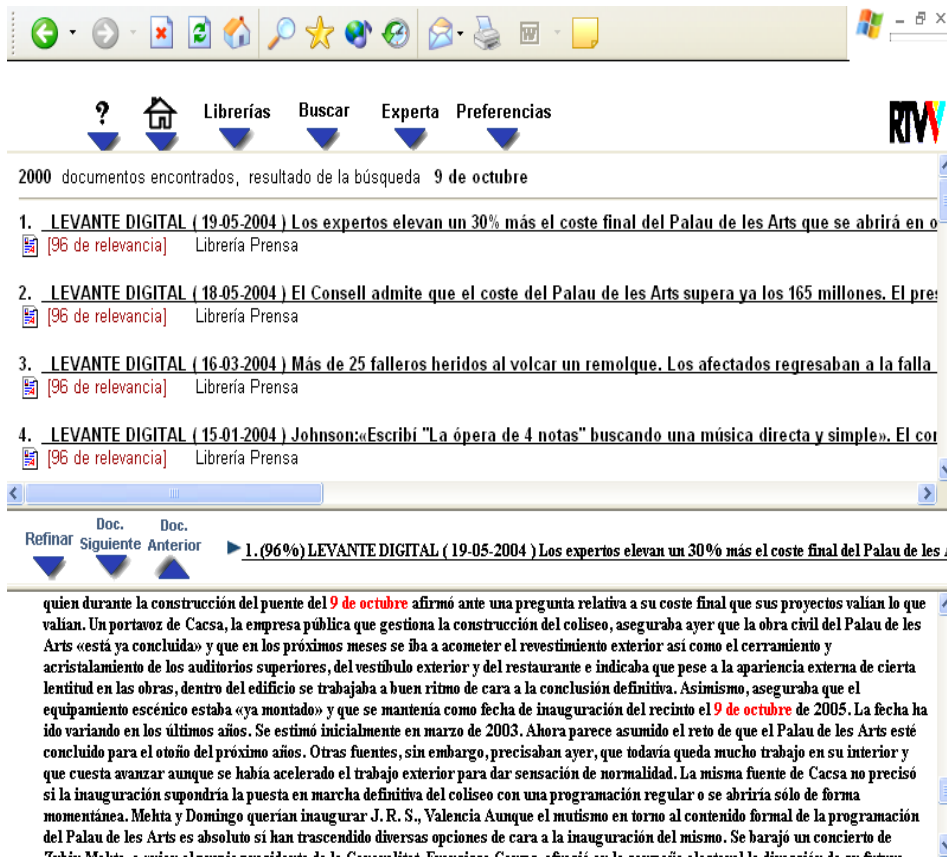

Figura 2.39d: Ejemplo de relación de equivalencia “9 de octubre”

4.- Se comprobó el funcionamiento de la búsqueda semántica respecto a la relación asociativa. Las figuras 2.40a a 2.40e ejemplifican este caso con el término “analfabetismo” que tiene como término relacionado “pobreza” como se aprecia en la parte del tesaurus y de la red semántica.

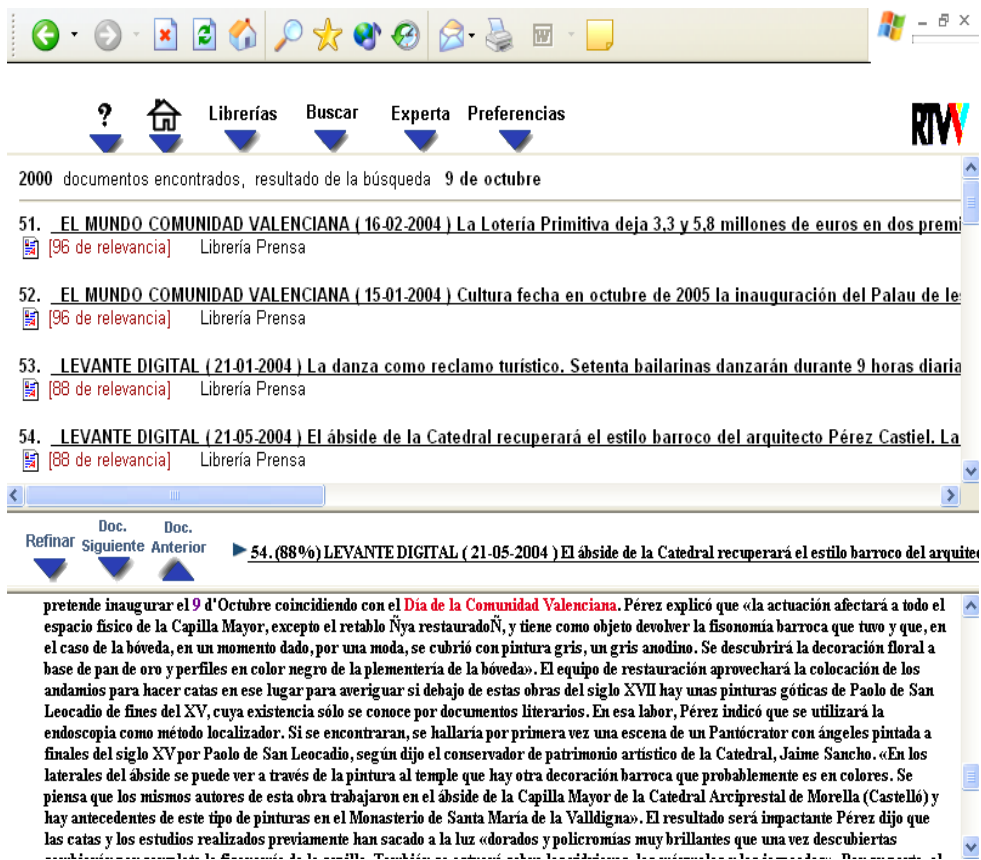
En tesaurus:

Analfabetismo (ense.020)

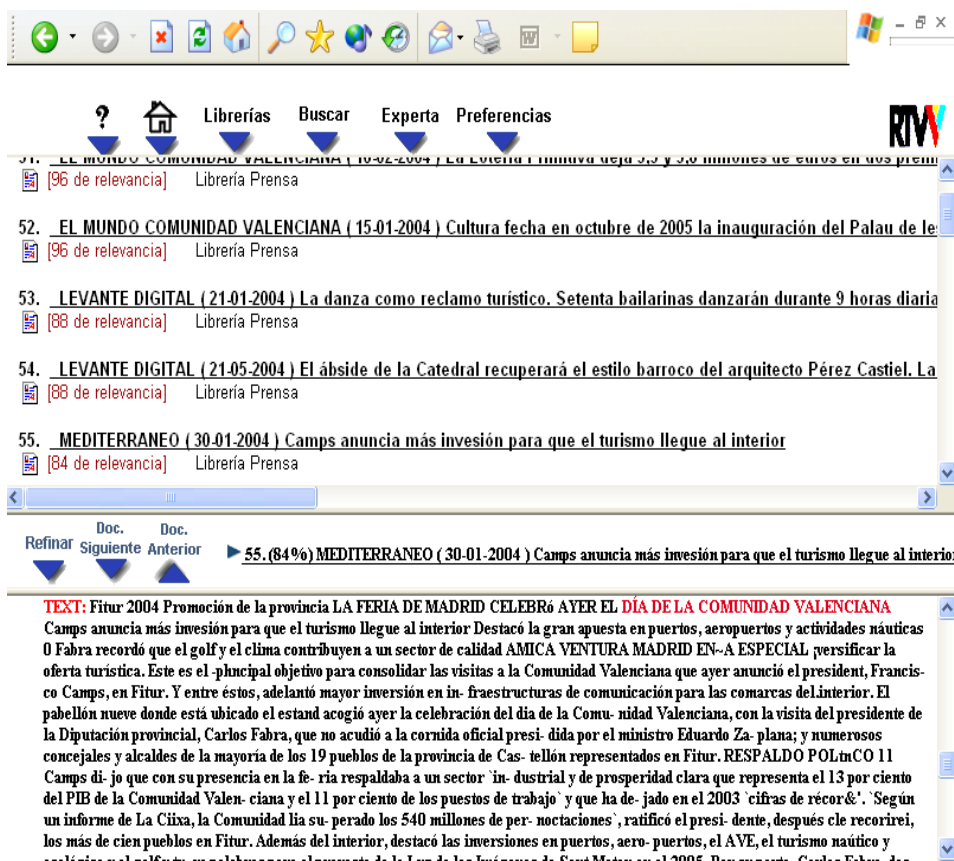
TG	Enseñanza	ense
TR	Pobreza	soci.690.700

En red semántica:

.
!Analfabetismo
@N
10 Analfabetismo
11 Enseñanza
13 Pobreza

Se puede comprobar que el sistema expande hasta el nivel más amplio de jerarquía y además busca el término relacionado “pobreza” y términos no preferentes asociados a “pobreza” como “pobres”.

.
!Pobreza
@N
10 Pobreza
10 Pobres
10 Sin techo
10 Vagabundos
11 Mendicidad
11 Problemas sociales
13 Sociedad



Figura 2.40a: Ejemplo de relación asociativa “analfabetismo”



Figura 2.40b: Ejemplo de relación asociativa “analfabetismo”

200 documentos encontrados, resultado de la búsqueda **analfabetismo**

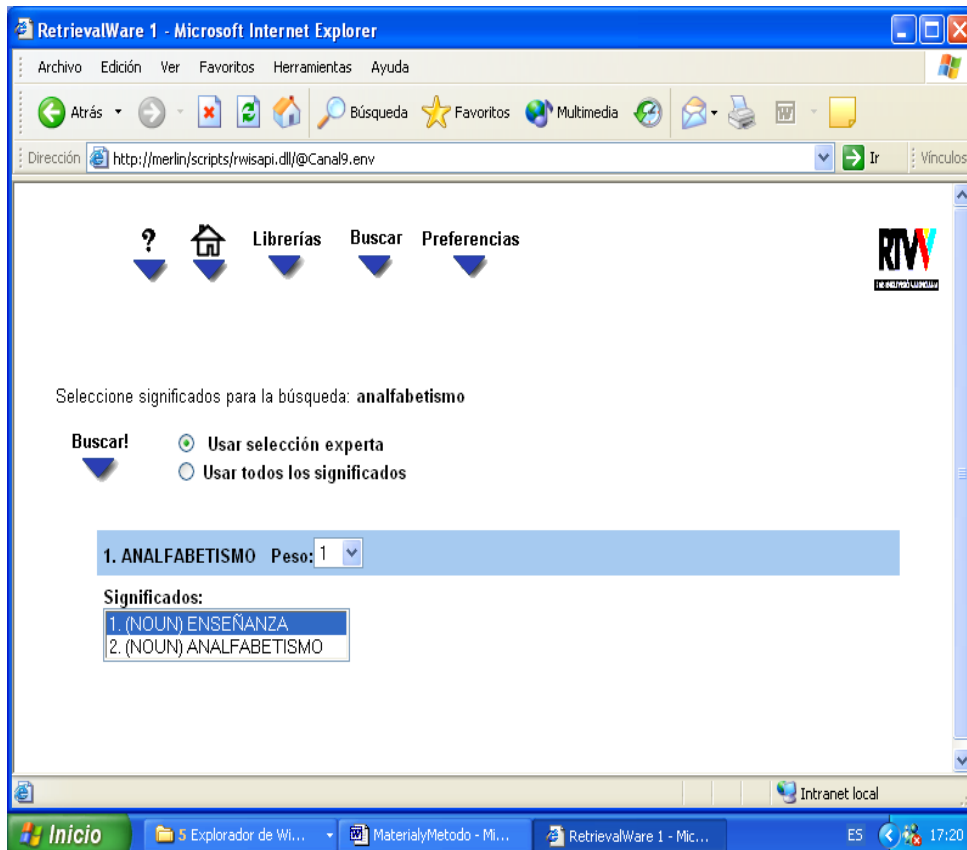
1. [EL PAIS DIGITAL \(18-04-2003 \) Francia basa su reforma educativa en acabar con el legado de Mayo del 68](#)
[99 de relevancia] Librería Prensa
2. [EL PAIS DIGITAL \(04-04-2004 \) El declive de Lula. Las reformas prometidas por el presidente de Brasil, desde la lucha](#)
[99 de relevancia] Librería Prensa

Refinar Doc. Doc. ▶ 2. (99%) EL PAIS DIGITAL (04-04-2004) El declive de Lula. Las reformas prometidas por el presidente de Br

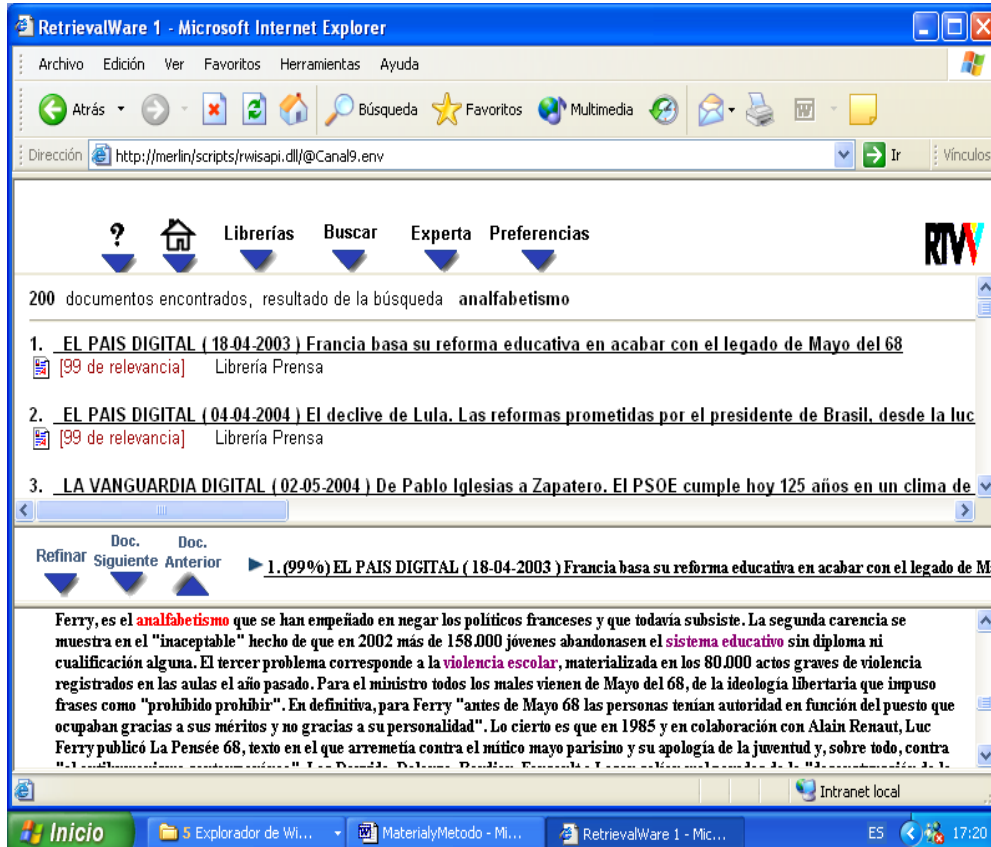
TEXT: El declive de Lula Las reformas prometidas por el presidente de Brasil, desde la lucha contra el paro hasta la defensa del medio ambiente, están paralizadas JUAN ARIAS - Rio de Janeiro EL PAIS | Internacional - 04-04-2004 El pasado 31 de marzo, Brasil hizo un ejercicio de memoria para recordar los 40 años de la desdichada dictadura militar, que duró dos décadas, y para celebrar que es ya un país democrático sin peligro de ruidos de sables. Hoy, los problemas son otros. El problema es cómo este país-continente, de 170 millones de habitantes, cuya distribución de renta es la más injusta del planeta, puede hacer crecer su economía para que 40 millones de ciudadanos que viven aún por debajo del límite de la **pobreza** puedan integrarse en el sistema. De ahí que la llegada del presidente Lula, con su carisma arrollador, arropado por 52 millones de votos y con el lema de que finalmente "la esperanza había vencido al miedo", fuera como un sueño, una nueva era mesiánica, una nueva receta para "construir un Brasil nuevo y diferente", en el que, para empezar, "todos puedan comer tres veces al día". Pero Lula soñaba con más: quería acuiar una especie de cuarta vía, un "nuevo modelo económico" y una forma diferente de hacer política, y comenzó lanzando promesas. Tras haber anatematizado la "herencia maldita", recibida de sus antecesores, juró que iba a reconstruir Brasil. Llegó a decir que "nadie -sólo Dios-, ni el Parlamento ni el Poder Judicial", iban a impedirle llevar a cabo sus promesas y proyectos. Pero, poco a poco, el ex tornero se ha ido dando cuenta, como él mismo ha afirmado, que "nadie puede pedirle milagros, pues no es Dios", y que la felicidad para un presidente sólo existe "desde el momento de la victoria hasta la toma de posesión", ya que después "todas son amarguras". Son las amarguras de las demasiadas goteras que se han encontrado en la casa heredada. Goteras de todo tipo. Para taparlas, creó un Gobierno gigante de 36 ministros, casi todos de su partido, el izquierdista Partido de los Trabajadores (PT). A primeros de año cambió a una serie de ministros que, a su parecer, no funcionaban, pero a los 15 meses del sueño del cambio, muchas goteras siguen abiertas. Las más visibles son estas diez: - Desempleo. Lula había prometido crear en cuatro años diez millones de nuevos puestos de trabajo, pero 2003 acabó, sobre todo en el gran São Paulo y en las principales grandes ciudades, con el mayor desempleo (un 19%) de los últimos 18 años. Y el proyecto para jóvenes de las familias más **pobres**, titulado Primer empleo,

Figura 2.40c: Ejemplo de relación asociativa "analfabetismo"



Figura 2.40d: Ejemplo de relación asociativa “analfabetismo”



Figura 2.40e: Ejemplo de relación asociativa “analfabetismo”

Hay que recordar, como se ha visto en el epígrafe 2.6, que el comportamiento de la búsqueda semántica en *RetrievalWare* es el siguiente: En primer lugar busca los términos introducidos en la red semántica y si los encuentra muestra sus “significados”. El usuario puede seleccionar qué significado se ajusta más a su necesidad de información. El sistema entonces recupera y ordena en las primeras posiciones del *ranking* de relevancia aquellos documentos en los que figuran todos los términos seleccionados. Pero el sistema sigue buscando documentos hasta alcanzar el máximo de documentos a encontrar para cada búsqueda (límite que puede seleccionarse pero que por defecto es 200). Cuando no encuentra documentos con los términos especificados sigue buscando aquellos que contengan los términos por separado o uno de ellos y aplicándoles las reglas morfológicas. Esto explica que también señale como encontrados⁷² términos o partes de términos por separado como Nashville (figuras 2.38c y 2.38d) o el número 9 del término “9 de octubre” (figura 2.29c).

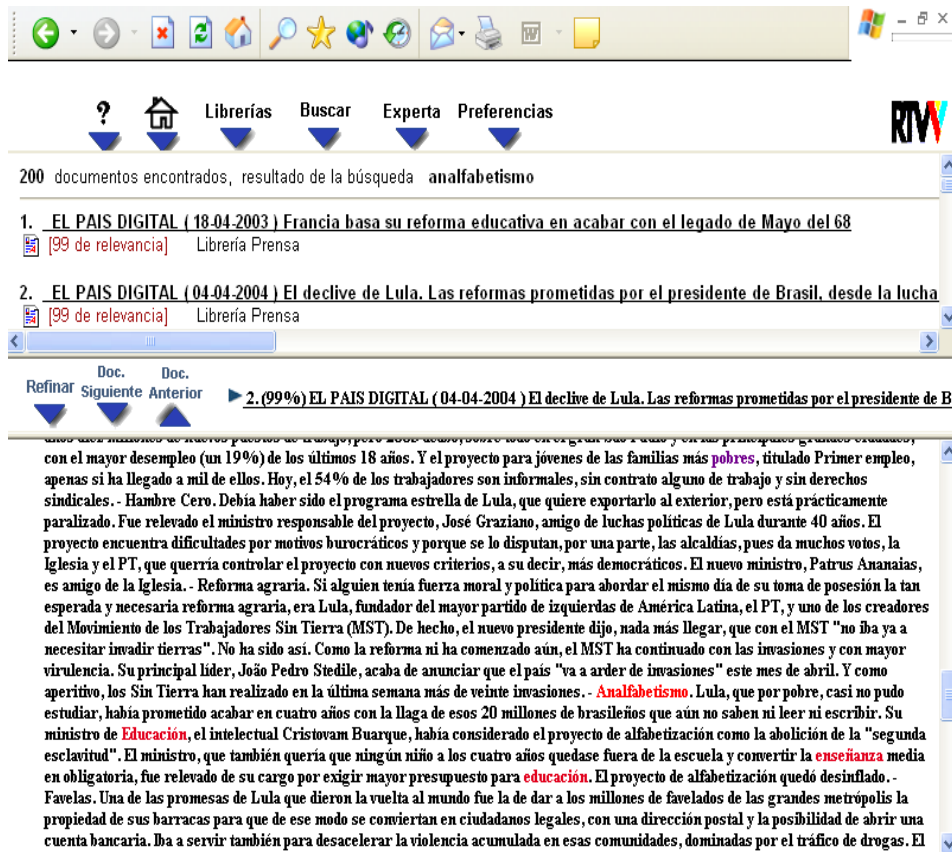
2.7.- Evaluación de los sistemas Merlín (TInA) y Morgana (Espasa)

Abad (2005) enumera los grupos de objetivos por los que evaluar la recuperación. Estos son: la valoración del funcionamiento de un sistema; el conocimiento de la repercusión en la eficacia o rendimiento del sistema de la introducción de nuevos componentes o procedimientos, o de la modificación de los ya existentes y la comparación del funcionamiento de un sistema con otros de semejante naturaleza.

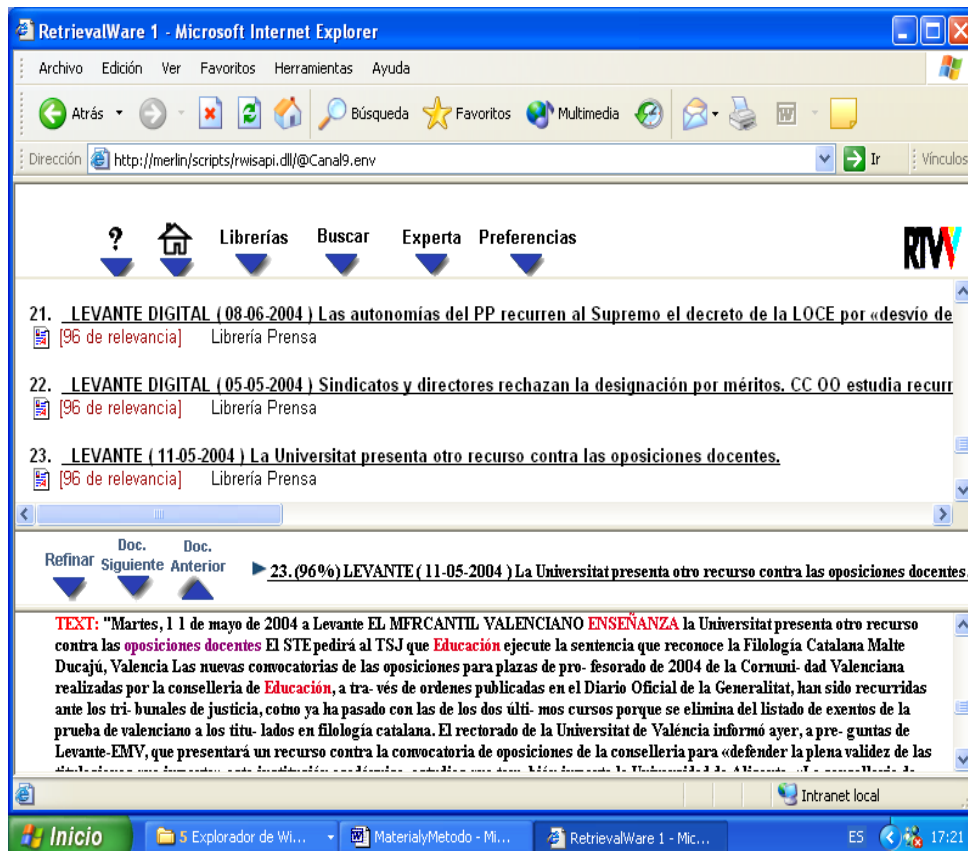
Un sistema de recuperación debe proporcionar todos los documentos

⁷² *RetrievalWare* marca los hits u ocurrencias resaltando su relevancia con una codificación de colores, desde el rojo para los más relevantes, hasta el azul para los menos relevantes.

que se ajustan a una demanda (capacidad de recuperación) y no debe proporcionar ningún documento que no se ajuste a la solicitud de información (capacidad discriminatoria).

La medida en que un sistema de recuperación cumple con los dos objetivos mencionados se conocen como eficacia o rendimiento.

El criterio utilizado para la evaluación de la eficacia o rendimiento en la recuperación, a partir del trabajo desarrollado en Cranfield⁷³ a finales de los años 50, es el de relevancia.

De forma general la relevancia mide la proximidad entre un documento y la formulación de una petición o expresión de la necesidad informativa. Dicho de otra manera: el documento o documentos se ajusta a la búsqueda. Una valoración meramente mecánica de la relevancia se obtiene mediante una comparación entre un perfil de búsqueda (la expresión sintáctica o lógica que refleja la demanda) y los términos que reflejan el contenido informativo de los documentos. Sin embargo, Lancaster y Warner (1993) afirman que para evaluar un sistema de información real, con usuarios reales que formulan peticiones reales basadas en genuinas necesidades de información, es imperativo determinar la medida en que el servicio satisface las necesidades informativas de los usuarios. Una explicación clara de los distintos tipos de relevancia, tanto la orientada al sistema como la orientada al usuario puede verse en el manual de Abad (2005). En este trabajo se ha empleado la relevancia orientada al usuario.

La influencia de los modelos probabilísticos de recuperación se ha extendido hasta considerar la relevancia una variable continua, que puede adoptar valores intermedios entre el 1 y el 0 (Benito Amat, 2004).

⁷³ Los experimentos de Cranfield dirigidos por C. W. Cleverdon dejaron establecida la metodología y las herramientas a emplear en la evaluación de la eficacia en la recuperación. Estas herramientas eran: una colección de documentos de la que se extraen las respuestas y los juicios de relevancia.

Basándose en los valores de la relevancia, se puede determinar el valor de los índices de precisión (*precision*) y exhaustividad en la recuperación o acierto (*recall*). Precisión y exhaustividad en la recuperación son los indicadores fundamentales en la evaluación de sistemas de recuperación de información.

El exhaustividad o acierto en la recuperación mide la relación entre los documentos relevantes recuperados y el total de documentos relevantes de toda la base de datos. Corresponde al cociente entre el número de documento relevantes recuperados y el total de documentos relevantes existentes en la colección. Mide la capacidad de un sistema de recuperación de información para encontrar todos los documentos relevantes.

$$\text{Exhaustividad} = \frac{\text{Documentos relevantes recuperados}}{\text{Documentos relevantes}}$$

El cálculo de la exhaustividad presenta dificultades en algunos sistemas tradicionales dada la imposibilidad de conocer el número total de referencias relevantes. En estos casos la determinación del denominador de esta expresión se estima de forma indirecta. Se habla entonces de exhaustividad relativa.

La precisión mide la relación entre el número de documentos relevantes recuperados y el conjunto de documentos recuperados. Refleja la eficacia de las búsquedas y pone en relación el número de documentos relevantes recuperados con el total de documentos recuperados. Mide la capacidad de un sistema de recuperación de información para rechazar documentos no relevantes.

$$\text{Pr ecisión} = \frac{\text{Documentos relevantes recuperados}}{\text{Documentos recuperados}}$$

Con el fin de estudiar la aportación del tesoro TInA se ha realizado una comparación de los valores de exhaustividad relativa y precisión mediante 21 búsquedas realizadas tanto en Morgana (Espasa) como en Merlín (TInA).

Un grupo constituido por diez personas formularon un total de 21 solicitudes de información. Las peticiones fueron las siguientes:

B1=Implantación de Internet en los hogares españoles

B2=Estafas telefónicas

B3=Bulimia

B4=Contaminación de los parques naturales por empresas valencianas

B5=Servicios electrónicos de bibliotecas universitarias

B6=Adicción a los videojuegos

B7=Hallazgos arqueológicos

B8=Inicio del curso escolar

B9=Cambio climático

B10=Teléfono móvil y enfermedades

B11=Urbanizaciones que ponen en peligro yacimientos arqueológicos

B12=Sexualidad de la juventud

B13=Evolución del precio del petróleo

B14=Consideración social del matrimonio homosexual

B15=Intoxicaciones alimentarias en la Comunidad Valenciana

B16=Tráfico de influencias en la Administración

B17=Absentismo escolar

B18=Enseñanza de la religión

B19=Plazas aparcamiento para discapacitados

B20=Legislación sobre células madre

B21=Patrimonio cultural y natural

Cada petición fue buscada - tanto en Morgana como en Merlín - en el modo de búsqueda “semántica experta” de *RetrievalWare* de manera que se hiciera uso de las redes semánticas incorporadas (Espasa y TInA respectivamente).

Los documentos correspondientes a los veinte primeros resultados de cada búsqueda y de cada sistema se devolvieron a los peticionarios de modo desordenado. Cada uno de ellos debía -para cada par de conjunto de veinte documentos- marcar con un cero los documentos que no le servían y marcar los relevantes además de ordenarlos numéricamente del más útil al menos. Se ha preferido el uso de grados de relevancia al de la medida bipolar de relevante o no relevante. Una vez devueltos los documentos, numerados y ordenados por los peticionarios, se tabularon los resultados en hojas de cálculo *Excel* como muestra el ejemplo de la Figura 2.41.

	A	B	C	D	E	F	G	H	I	J
	Rme	Rume	Rmo	Rumo						
1										
2	1	7	1	2						
3	2	0	2	1						
4	3	2	3	0						
5	4	5	4	3						
6	5	0	5	0						
7	6	1	6	0						
8	7	0	7	0						
9	8	0	8	0						
10	9	8	9	0						
11	10	9	10	0						
12	11	3	11	0						
13	12	10	12	0						
14	13	4	13	0						
15	14	0	14	0						
16	15	6	15	0						
17	16	11	16	0						
18	17	0	17	0						
19	18	0	18	0						
20	19	0	19	0						
21	20	0	20	0						
22										
23										
24										
25										
26										
27										

Figura 2.41: Tabulación de resultados de la búsqueda B1

Donde:

Rme: orden de los documentos según el sistema Merlín

Rume: orden de los documentos según los peticionarios

Rmo: orden de los documentos según el sistema Morgana

Rumo: orden de los documentos según los peticionarios

Para cada etapa de resultados de cada una de las 21 búsquedas propuestas se han obtenido los valores de exhaustividad relativa (Er) y precisión (P) (Figura 2.42).

	A	B	C	D	E	F	G	H	I	J	K	L
1	Rme	Rume	PrMe	ExMe	Rmo	Rumo	PrMo	ErMo				
2	1	6	1	0,05	1	0	0	0				
3	2	4	1	0,11	2	0	0	0				
4	3	0	0,66	0,11	3	0	0	0				
5	4	0	0,5	0,11	4	0	0	0				
6	5	0	0,4	0,11	5	0	0	0				
7	6	0	0,33	0,11	6	9	0,16	0,05				
8	7	0	0,28	0,11	7	0	0,14	0,05				
9	8	3	0,37	0,17	8	0	0,12	0,05				
10	9	0	0,33	0,17	9	6	0,22	0,11				
11	10	8	0,4	0,23	10	2	0,3	0,17				
12	11	9	0,45	0,29	11	7	0,36	0,23				
13	12	0	0,41	0,29	12	0	0,33	0,23				
14	13	0	0,38	0,29	13	4	0,38	0,29				
15	14	7	0,42	0,35	14	0	0,35	0,29				
16	15	0	0,4	0,35	15	0	0,33	0,29				
17	16	0	0,37	0,35	16	0	0,31	0,29				
18	17	2	0,41	0,41	17	5	0,35	0,35				
19	18	5	0,44	0,47	18	3	0,38	0,41				
20	19	1	0,47	0,52	19	1	0,42	0,47				
21	20	0	0,45	0,52	20	8	0,45	0,52				
22												
23	17 relevantes											
24												
25												
26												
27												

Figura 4.42: Precisión y exhaustividad relativa en la búsqueda número 8

El cálculo de exhaustividad toma como denominador el número total de documentos relevantes no repetidos identificados por los usuarios. Las cifras son: B1=11, B2=9, B3=13, B4=1, B5=8, B6=1, B7=21, B8=17, B9=24, B10=4, B11=25, B12=5, B13=7, B14=2, B15=4, B16=29, B17=2, B18=11, B19=2, B20=17 Y B21=24.

Se han obtenido también los índices de ruido y silencio como indicadores complementarios de evaluación (Figura 2.43).

	A	B	C	D	E	F	G	H	I	J
1	RuidoMe	RuidoMo	SilencioMe	SilencioMo						
2	0,45	0,85	0	0,72						
3	0,6	0,85	0,11	0,66						
4	0,45	0,5	0,15	0,23						
5	0,95	1	0	1						
6	0,8	0,8	0,5	0,5						
7	1	0,95	1	0						
8	0,35	0,3	0,38	0,33						
9	0,55	0,55	0,47	0,47						
10	0,1	0,35	0,25	0,45						
11	0,8	0,95	0	0,75						
12	0,4	0,25	0,52	0,4						
13	0,75	0,75	0	0						
14	0,7	0,85	0,14	0,57						
15	0,95	0,95	0,5	0,5						
16	0,85	0,85	0,25	0,25						
17	0,15	0,1	0,41	0,37						
18	0,95	0,9	0,5	0						
19	0,5	0,55	0,09	0,18						
20	0,9	1	0	1						
21	0,35	0,4	0,23	0,29						
22	0,3	0,45	0,41	0,12						
23										
24										
25										
26										
27										

Figura 2.43: Índices de ruido y silencio en los sistemas Merlín y Morgana

El ruido es el indicador complementario de la precisión y se obtiene como la relación expresada en forma de porcentaje entre el número de documentos no relevantes recuperados y el total de documentos recuperados.

El silencio es el indicador complementario de la exhaustividad y se obtiene como la relación expresada en forma de porcentaje entre el número de documentos relevantes no recuperados y el total de documentos relevantes en la colección.

3.- RESULTADOS Y DISCUSIÓN

Con la realización del presente trabajo se ha conseguido la creación de un tesoro de información de actualidad (TInA) cuyos términos se han estructurado para conseguir una representación de red semántica para *RetrievalWare* y se ha realizado un estudio de rendimiento comparado en la recuperación entre la red semántica obtenida con TInA y alojada en el ordenador denominado Merlín y la red semántica que utiliza por defecto dicho sistema (Espasa) y que está instalada en el ordenador denominado Morgana.

3.1.- Organización de relaciones terminológicas mediante un programa relacional de bases de datos

Para la recopilación de términos, el tratamiento, la estructuración y la presentación del tesoro de información de actualidad TInA, en diversas ediciones, se ha trabajado, como ya se ha mencionado, con la base de datos relacional Access. Se han generado siete tablas diferentes; veintiuna consultas⁷³, de ellas, catorce de selección, dos de unión, dos de actualización, una de datos anexados y dos de eliminación; tres formularios o *interfaces* gráficas para la generación automática de la parte alfabética del tesoro y de la red semántica y para la adición de términos al tesoro; se han diseñado cinco macros⁷⁴ para crear una tabla, para generar las relaciones, para añadir relaciones y para generar la red semántica y el índice KWIC; y siete módulos⁷⁵ de programación.

⁷³ Una consulta Access permite recuperar información concreta de las tablas, y realiza, operaciones que dirigen los datos cumpliendo criterios previamente definidos y facilitan la presentación de dicha información. Existen diferentes tipos de consulta.

⁷⁴ Recordemos que una macro es una acción o conjunto de acciones que realizan una tarea. Con las macros se puede coordinar el trabajo de los distintos objetos que conforman la base de datos: formularios, informes, consultas.

⁷⁵ Un módulo es una colección de declaraciones y procedimientos de Visual Basic para aplicaciones que se almacenan juntos como una unidad.

El conjunto de todas estas acciones ha permitido la generación de varios tipos de presentaciones e índices. Además, se ha podido generar una red semántica para un motor de indización automática, lo que amplía las bondades de esta herramienta.

La flexibilidad del *software* empleado para su realización y el sistema de notación empleado garantiza la posibilidad de una actualización y corrección constante del tesoro. Esta flexibilidad ha garantizado también la exportación a gestores de tesauros y a estructuras de diccionarios ajenas al *software* original, lo que asegura el éxito de cualquier tipo de exportación a otros sistemas de gestión documental tradicionales y un empleo del tesoro como tal.

No obstante las bases de datos relacionales tienen limitaciones que los gestores automáticos de tesauros superan, como la validación automática de relaciones, la generación de informes de errores y más posibilidades para editar diferentes tipos de presentaciones.

El informe de errores y la presentación *Top Term* generado por MultiTes, tras la exportación del tesoro a este gestor, ha evidenciado errores procedentes del fichero de origen. El informe listó 47 errores relativos a la inexistencia de recíprocos de los términos relacionados y el error detectado con la presentación *Top Term* ha sido la falta de asignación de preferente en un conjunto de términos.

3.2.- Tesoro de Información de Actualidad, TInA

Se ha obtenido un tesoro, TInA, con 4.965 términos de información de actualidad. De ellos, 3.436 corresponden a descriptores y 1.529 a términos no preferentes. 1.627 términos son unitérminos y el resto son términos compuestos. Se estableció la relación asociativa a un total de 33 términos. A continuación se muestra el número de términos totales por categoría (Figura 3.1).

Accidentes y catástrofes	133	Industria	140
Administración pública	49	Justicia y delitos	310
Agricultura, ganadería y pesca	245	Literatura	42
Artes	127	Medicina y sanidad	357
Ciencia	130	Medio ambiente	168
Cine	82	Medios de comunicación	176
Comercio y consumo	119	Meteorología	49
Conflictos armados	66	Música	115
Cultura	88	Obras públicas e infraestructuras	30
Defensa	125	Política	248
Deportes	246	Relaciones exteriores	40
Economía	84	Religiones y creencias	157
Energía	125	Sociedad	286
Enseñanza	178	Terrorismo	88
Equipamientos y servicios urbanos	46	Trabajo	146
Espectáculos	48	Transportes y comunicaciones	181
Fiestas y tradiciones	160	Turismo	50
Finanzas	138	Urbanismo y vivienda	82
Historia	112	Total	4.965

Figura 3.1: Número de términos por categoría

La desigual distribución del total de términos por categoría temática es un reflejo de las oscilaciones del número de documentos y del número de peticiones existentes para cada una de ellas. Estas oscilaciones son características de la información de actualidad que abarca todos los campos del conocimiento y de la actividad humana, pero a niveles de profundidad muy diferentes.

Se ha generado la presentación sistemática del tesoro (Anexo 3.1)⁷⁶ con sus dos partes: la jerárquica de categorías y el índice alfabético.

La parte jerárquica de categorías (Figura 3.2) organiza los términos según sus significados e interrelaciones lógicas. Permite visualizar los códigos y los descriptores jerarquizados mediante un sistema de sangrado para evidenciar las relaciones de generalidad-especificidad dentro del conjunto del tesoro.

⁷⁶ Se ha incluido el tesoro completo como anexo para no interrumpir el discurso de la tesis debido a su volumen.

acci	Accidentes y catástrofes
acci.100	Accidentes
acci.100.100	Accidentes aéreos
acci.100.110	Accidentes con animales
	TR: Animales peligrosos soci.100.100
acci.100.120	Accidentes de ferrocarril
acci.100.120.010	Atropellos de ferrocarril
	TR: Pasos a nivel tran.550.400.300.070
acci.100.130	Accidentes de tráfico
acci.100.130.010	Atropellos de coches
acci.100.140	Accidentes deportivos
acci.100.150	Accidentes domésticos y de ocio
acci.100.150.010	Accidentes en fiestas

Figura 3.2: Ejemplo de la parte jerárquica de categorías de la presentación sistemática

El índice alfabético (Figura 3.3) dirige a los usuarios a la parte o partes correspondientes de la sección jerárquica. Recoge la totalidad de los términos (preferentes y no preferentes) del tesoro, ordenados alfabéticamente. Para cada entrada alfabética se ha añadido la correspondiente notación y bajo cada una de ellas, detrás de un sangrado, las abreviaturas indicadoras de relación USE/UP, CS, TG, TE, TR más el término correspondiente, lo que permite ver el entorno conceptual de cada término y deja reflejada la jerarquía.

Accesos urbanos (tran.550.200.150.030)

UP Accesos a poblaciones tran.550.200.150.030

CS **Transporte y comunicaciones** tran

TG **Carreteras** tran.550.200.150

Accidentes in itinere (acci.100.170)

USE **Accidentes laborales** acci.100.170

Accidentes aéreos (acci.100.100)

UP Accidentes de aviación acci.100.100

UP Accidentes de avión acci.100.100

CS Accidentes y catástrofes	acci
TG Accidentes	acci.100

Figura 3.3: Ejemplo del índice alfabético de la presentación sistemática

Este índice alfabético⁷⁷ muestra las relaciones de sinonimia, polisemia y cuasisinonimia. La inclusión de la notación permite dirigirse a la parte jerárquica de categorías correspondiente. Los términos preferentes se han destacado con negrita. En el epígrafe 2.3.2.1 ya se ha indicado que se ha utilizado el mecanismo para la generación de la presentación alfabética de modo que sea también el índice alfabético de la presentación sistemática.

Es destacable el elevado número de frases sustantivadas (adjetivadas y preposicionales). Los motivos que han dado lugar al alto nivel de precoordinación han sido principalmente tres: la preferencia por los sustantivos y las frases sustantivadas son propias del discurso periodístico ya que presentan un mundo sustancial, referido a hechos. La necesidad, en determinadas categorías temáticas muy desarrolladas, de recurrir a genéricos agrupativos que diferencien distintas tipologías de un mismo hecho, como por ejemplo la categoría de accidentes y catástrofes. Y el tratamiento de la polisemia para la que se prefirió la adjetivación como procedimiento para evitar la ambigüedad en vez de recurrir a los calificadores o a las notas de aplicación. Además, un calificador es un símbolo o una palabra utilizados para diferenciar los distintos significados de los homógrafos o términos polisémicos. El calificador debe ser incluido como un todo en el tesoro y debe ir junto con su término de indización bien entre paréntesis o con una tipografía diferente. La inclusión de paréntesis y la diferenciación tipográfica podían plantear problemas a la hora de convertir el tesoro en red semántica.

La sinonimia y cuasisinonimia es abundante debido a las fuentes empleadas en la extracción de términos: los propios documentos y las

⁷⁷ El índice alfabético de la presentación sistemática podría utilizarse también como presentación alfabética ya que únicamente difiere en la inclusión de la notación que remite a la parte jerárquica de la presentación sistemática.

expresiones de los usuarios en sus peticiones. Con un promedio de sinonimia de 0,49 se puede afirmar que casi la mitad de los descriptores tienen un sinónimo.

Se ha realizado un índice *KWIC (KeyWord In Context)*. La generación de este índice permite que sean localizadas todas las palabras de los términos compuestos, estén en la posición que estén. Con métodos manuales no podrían localizarse.

El tesoro de información de actualidad (TInA) se ajusta a los principios de autoridad literaria y de autoridad del usuario, lo que ha garantizado el nivel de especificidad necesario para permitir la recuperación de documentos deseados, reduciendo la cantidad de documentos recuperados no deseados.

3.3.- Red semántica

Se ha obtenido una representación de la red semántica (Anexo 3.2)⁷⁸ compuesta de 32.439 líneas que incluyen los signos establecidos para las redes semánticas de *RetrievalWare* más la entrada para cada término y sus relaciones de equivalencia y jerárquicas como se vuelve a reproducir (Figura 3.4).

```
.  
!Accidentes  
@N  
10 Accidentes  
11 Accidentes militares  
11 Accidentes nucleares  
11 Accidentes y catástrofes  
11 Accidentes de tráfico  
11 Explosiones  
11 Fugas de gas
```

⁷⁸ Debido a su extensión (532 páginas) y para facilitar el manejo y no interrumpir el discurso de la tesis, se ha incluido la red semántica completa como anexo solamente en la copia informática en CD_ROM.

```

11 Derrumbamiento de edificios
11 Accidentes domésticos y de ocio
11 Accidentes aéreos
11 Accidentes deportivos
11 Accidentes con animales
11 Incendios
11 Accidentes de ferrocarril
11 Accidentes infantiles
11 Accidentes laborales
11 Accidentes marítimos
.
!Accidentes in itinere
@N
10 Accidentes in itinere
10 Accidentes laborales
.
!Accidentes aéreos
@N
10 Accidentes aéreos
10 Accidentes de avión
10 Accidentes de aviación
11 Accidentes
12 Accidentes y catástrofes

...

.
!Atropellos de ferrocarril
@N
10 Atropellos de ferrocarril
11 Accidentes de ferrocarril
12 Accidentes y catástrofes
13 Pasos a nivel

```

Figura 3.4: Fragmentos de Red semántica (semantic.db)

Como se aprecia, la red semántica consiste en una serie de grupos delimitados por un punto, cada uno de ellos asociado con un único sentido de un término. El término que da sentido a cada bloque (o bien la definición) figura

tras el signo de admiración. A continuación, tras el signo @, la indicación de la categoría gramatical y en el resto de líneas figuran todos los términos de ese conjunto, precedidos del valor que indica el tipo de relación. Los valores asignados fueron: 10 para los sinónimos; 11 para los hipónimos y merónimos (específicos) y sus correspondientes hiperónimos y holónimos (genéricos); 12 para los términos cabecera de serie y 13 para los términos relacionados. En aquellos casos en los que coincidía que un término tenía por jerárquico el mismo término que era cabecera de serie se optó por señalar únicamente la relación primera.

La forma de visualización de la red semántica para los usuarios difiere tanto de la presentación alfabética como de la jerárquica de los tesauros. Las entradas de cada conjunto de términos relacionados se visualizan, en la búsqueda semántica, como una lista de términos ordenados alfabéticamente de la Z a la A, pero sin consideración de la dependencia en función de la relación. Se ven todos los términos relacionados pero no se aprecia la relación. La visualización de las categorías cabecera de serie es especialmente larga, como se aprecia en la Figura 3.5.



Figura 3.5a: Visualización de la categoría Ciencia y tecnología



Figura 3.5b: Visualización de la categoría Ciencia y tecnología**Figura 3.5c: Visualización de la categoría Ciencia y tecnología**

La abundancia de términos compuestos en este tesoro y su tratamiento como locuciones, una vez transformado en red semántica, plantea un problema a los usuarios finales a la hora de realizar la búsqueda: los términos deben ser tecleados tal cual han sido introducidos en el fichero semantic.db (con todas las preposiciones, conjunciones, género, número, etc.) y cualquier cambio se traduce en una respuesta no deseada.

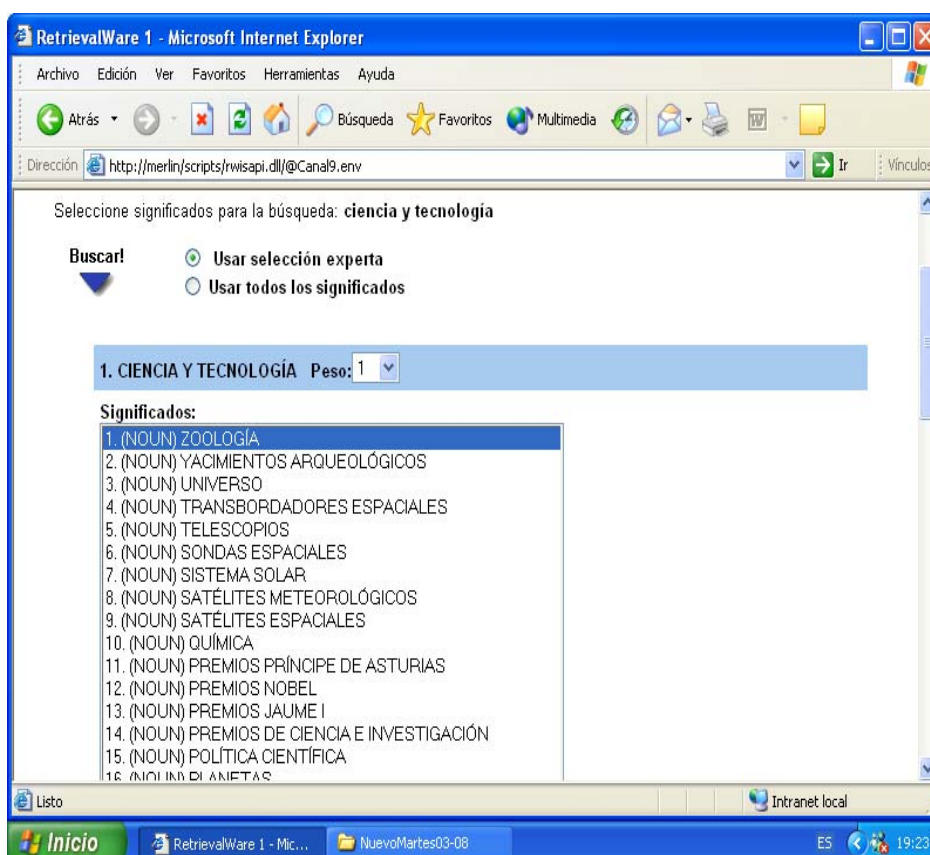
La posibilidad de elaborar un fichero externo desplegable que permita al usuario ver los índices del tesoro minimiza este problema. Además, la ampliación al máximo de sinonimias y cuasisinonimias así como de variaciones ortográficas, en los casos que lo requieran, permitirían asegurar la recuperación por parte del usuario. El hecho de haber tenido en cuenta el criterio de autoridad del usuario también minimiza este primer problema.

3.4.- Exhaustividad y precisión de los sistemas Merlín (TInA) y Morgana (Espasa)

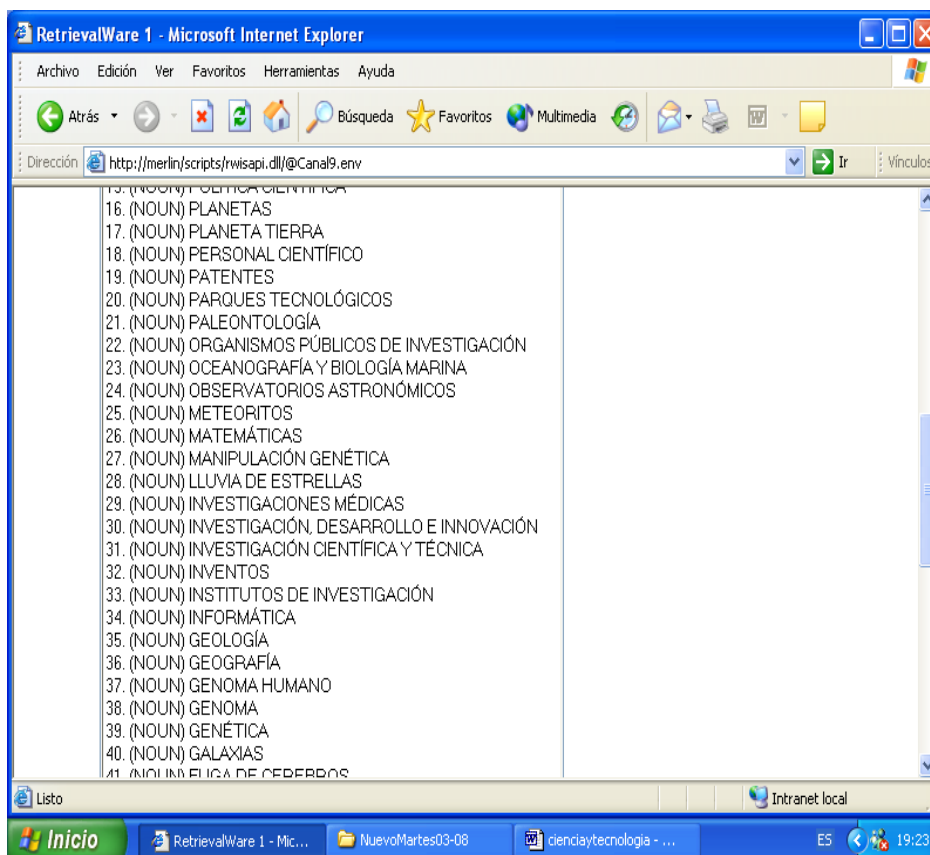
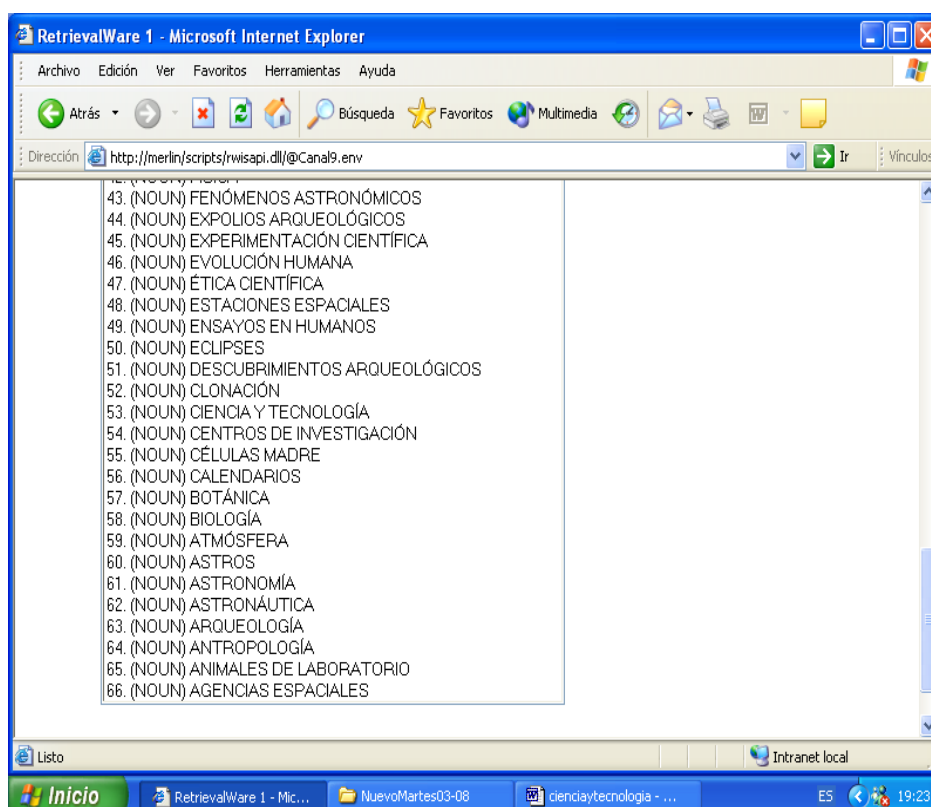
Las tablas siguientes (Figura 3.23 y 3.24) ofrecen las puntuaciones de exhaustividad relativa (Er) y precisión (P) obtenidas por ambos sistemas en cada etapa de resultados de cada una de las 21 búsquedas propuestas.

B1		B2		B3		B4		B5		B6		B7		B8		B9		B10	
PrMe	ErMe	PrMe	ErMe	PrMe	ErMe	PrMe	ErMe	PrMe	ErMe	PrMe	ErMe	PrMe	ErMe	PrMe	ErMe	PrMe	ErMe	PrMe	ErMe
1,00	0,09	1,00	0,11	1,00	0,07	0,00	0,00	0,00	0,00	0,00	0,00	0,00	0,00	1,00	0,05	1,00	0,04	0,00	0,00
0,50	0,09	1,00	0,22	1,00	0,15	0,00	0,00	0,00	0,00	0,00	0,00	0,50	0,04	1,00	0,11	1,00	0,08	0,50	0,25
0,66	0,18	1,00	0,33	1,00	0,23	0,00	0,00	0,00	0,00	0,00	0,00	0,66	0,09	0,66	0,11	1,00	0,12	0,33	0,25
0,75	0,27	1,00	0,44	1,00	0,30	0,25	1,00	0,00	0,00	0,00	0,00	0,75	0,14	0,50	0,11	1,00	0,16	0,25	0,25
0,60	0,27	0,80	0,44	1,00	0,38	0,50	1,00	0,00	0,00	0,00	0,00	0,80	0,19	0,40	0,11	1,00	0,20	0,20	0,25
0,66	0,36	0,16	0,44	1,00	0,46	0,16	1,00	0,16	0,12	0,00	0,00	0,83	0,23	0,33	0,11	1,00	0,25	0,33	0,50
0,57	0,36	0,71	0,55	1,00	0,53	0,14	1,00	0,14	0,12	0,00	0,00	0,85	0,28	0,28	0,11	1,00	0,29	0,28	0,50
0,50	0,36	0,66	0,66	0,87	0,53	0,12	1,00	0,25	0,25	0,00	0,00	0,75	0,28	0,37	0,17	1,00	0,33	0,37	0,75
0,55	0,45	0,77	0,77	0,88	0,61	0,11	1,00	0,22	0,25	0,00	0,00	0,77	0,33	0,33	0,17	1,00	0,37	0,33	0,75
0,60	0,54	0,70	0,77	0,80	0,61	0,10	1,00	0,30	0,37	0,00	0,00	0,70	0,33	0,40	0,23	0,90	0,37	0,30	0,75
0,63	0,63	0,63	0,77	0,71	0,61	0,09	1,00	0,27	0,37	0,00	0,00	0,72	0,38	0,45	0,29	0,90	0,41	0,27	0,75
0,66	0,72	0,66	0,88	0,66	0,61	0,08	1,00	0,25	0,37	0,00	0,00	0,75	0,42	0,41	0,29	0,90	0,45	0,25	0,75
0,69	0,81	0,61	0,88	0,69	0,69	0,07	1,00	0,23	0,37	0,00	0,00	0,69	0,42	0,38	0,29	0,84	0,45	0,23	0,75
0,64	0,81	0,57	0,88	0,71	0,76	0,07	1,00	0,21	0,37	0,00	0,00	0,71	0,47	0,42	0,35	0,85	0,50	0,21	0,75
0,66	0,90	0,53	0,88	0,66	0,76	0,06	1,00	0,20	0,37	0,00	0,00	0,73	0,52	0,40	0,35	0,86	0,54	0,20	0,75
0,68	1,00	0,50	0,88	0,62	0,76	0,06	1,00	0,18	0,37	0,00	0,00	0,75	0,57	0,37	0,35	0,87	0,58	0,25	1,00
0,64	1,00	0,47	0,88	0,58	0,76	0,05	1,00	0,17	0,37	0,00	0,00	0,70	0,57	0,41	0,41	0,88	0,62	0,23	1,00
0,61	1,00	0,44	0,88	0,55	0,76	0,05	1,00	0,16	0,37	0,00	0,00	0,66	0,57	0,44	0,47	0,88	0,66	0,22	1,00
0,57	1,00	0,42	0,88	0,52	0,76	0,05	1,00	0,15	0,37	0,00	0,00	0,68	0,61	0,47	0,52	0,89	0,70	0,21	1,00
0,55	1,00	0,40	0,88	0,55	0,84	0,05	1,00	0,20	0,50	0,00	0,00	0,65	0,61	0,45	0,52	0,90	0,75	0,20	1,00

B11		B12		B13		B14		B15		B16		B17		B18		B19		B20		B21	
PrMe	ErMe	PrMe	ErMe	PrMe	ErMe	PrMe	ErMe	PrMe	ErMe	PrMe	ErMe	PrMe	ErMe	PrMe	ErMe	PrMe	ErMe	PrMe	ErMe	PrMe	ErMe
1,00	0,04	1,00	0,20	0,00	0,00	0,00	0,00	1,00	0,25	1,00	0,03	0,00	0,00	1,00	0,09	0,00	0,00	0,00	0,00	1,00	0,04
1,00	0,08	0,50	0,20	0,00	0,00	0,00	0,00	1,00	0,50	1,00	0,06	1,00	0,50	1,00	0,18	0,00	0,00	0,00	0,00	0,50	0,04
1,00	0,12	0,33	0,20	0,00	0,00	0,00	0,00	0,66	0,50	1,00	0,10	0,33	0,50	1,00	0,27	0,00	0,00	0,00	0,00	0,66	0,08
0,75	0,12	0,25	0,20	0,00	0,00	0,00	0,00	0,75	0,75	1,00	0,13	0,24	0,50	0,75	0,27	0,00	0,00	0,00	0,00	0,75	0,12
0,60	0,12	0,20	0,20	0,00	0,00	0,00	0,00	0,60	0,75	1,00	0,17	0,20	0,50	0,80	0,36	0,00	0,00	0,20	0,14	0,80	0,16
0,50	0,12	0,16	0,20	0,00	0,00	0,00	0,00	0,50	0,75	1,00	0,20	0,33	1,00	0,66	0,39	0,00	0,00	0,16	0,14	0,83	0,20
0,57	0,16	0,14	0,20	0,00	0,00	0,14	0,50	0,42	0,75	1,00	0,24	0,28	1,00	0,57	0,39	0,00	0,00	0,28	0,11	0,85	0,25
0,62	0,20	0,12	0,20	0,00	0,00	0,12	0,50	0,37	0,75	1,00	0,27	0,25	1,00	0,62	0,45	0,12	0,50	0,37	0,17	0,75	0,25
0,66	0,24	0,22	0,40	0,11	0,14	0,11	0,50	0,33	0,75	1,00	0,31	0,22	1,00	0,66	0,54	0,11	0,50	0,44	0,23	0,77	0,29
0,60	0,24	0,20	0,40	0,10	0,14	0,10	0,50	0,30	0,75	1,00	0,34	0,20	1,00	0,70	0,63	0,10	0,50	0,50	0,29	0,70	0,29
0,63	0,28	0,27	0,60	0,09	0,14	0,09	0,50	0,27	0,75	1,00	0,37	0,18	1,00	0,72	0,72	0,09	0,50	0,45	0,29	0,72	0,33
0,58	0,28	0,25	0,60	0,08	0,14	0,08	0,50	0,25	0,75	1,00	0,41	0,16	1,00	0,66	0,72	0,08	0,50	0,50	0,35	0,75	0,37
0,61	0,33	0,23	0,60	0,15	0,28	0,07	0,50	0,23	0,75	1,00	0,44	0,15	1,00	0,69	0,81	0,07	0,50	0,53	0,41	0,69	0,37
0,64	0,36	0,28	0,80	0,21	0,42	0,07	0,50	0,21	0,75	1,00	0,48	0,14	1,00	0,71	0,90	0,07	0,50	0,50	0,41	0,71	0,41
0,66	0,40	0,26	0,80	0,26	0,57	0,06	0,50	0,20	0,75	1,00	0,51	0,40	1,00	0,66	0,90	0,06	0,50	0,53	0,47	0,73	0,45
0,68	0,44	0,25	0,80	0,25	0,57	0,06	0,50	0,18	0,75	0,93	0,51	0,33	1,00	0,62	0,90	0,06	0,50	0,56	0,52	0,75	0,50
0,64	0,44	0,57	0,80	0,23	0,57	0,05	0,50	0,17	0,75	0,88	0,51	0,28	1,00	0,58	0,90	0,05	0,50	0,58	0,58	0,76	0,54
0,61	0,44	0,22	0,80	0,27	0,71	0,05	0,50	0,16	0,75	0,88	0,55	0,11	1,00	0,55	0,90	0,05	0,50	0,61	0,64	0,77	0,58
0,63	0,48	0,26	1,00	0,26	0,71	0,05	0,50	0,15	0,75	0,89	0,58	0,10	1,00	0,52	0,90	0,22	1,00	0,63	0,70	0,73	0,58
0,60	0,48	0,25	1,00	0,30	0,85	0,05	0,50	0,15	0,75	0,85	0,58	0,10	1,00	0,50	0,90	0,10	1,00	0,65	0,76	0,70	0,58

Tabla 3.23 Valores de precisión y exhaustividad relativa obtenidos en el sistema Merlín (TinA)

Aparentemente, los resultados son intercambiables en 16 de las búsquedas, mientras se observan diferencias de rendimiento en las cinco restantes (B6, B8 a B10 y B19). Sin embargo, si se analiza el orden de aparición del primer resultado relevante y se establece la correlación entre los dos sistemas, resulta la Figura 3.25.



Figura 3.25: Correlación entre los sistemas Merlin y Morgana según orden del primer resultado relevante

Esta figura ilustra las diferencias en el rendimiento, con un coeficiente de correlación de -0,13. Se puede apreciar que el primer resultado relevante aparece en el sistema Morgana en los primeros puestos (1 ó 2) en casi todas las búsquedas. Por el contrario, hay que esperar al examen de seis o siete resultados de búsqueda para obtener los primeros documentos relevantes cuando se emplea Merlin.

En lo que se refiere a la exhaustividad relativa, los 20 primeros resultados de búsqueda alcanzan el máximo valor ($E_r=1$) en seis de las búsquedas realizadas en Merlin y sólo en tres de las realizadas empleando Morgana.

De estas observaciones se desprende que la arquitectura de Morgana se orienta hacia la precisión, mientras que la de Merlín se orienta hacia la exhaustividad. En otras palabras: Morgana recupera antes algunos documentos relevantes a cada tema de búsqueda, mientras Merlín requiere un examen más prolongado de los resultados de búsqueda que ofrece totalmente en un mayor número de casos.

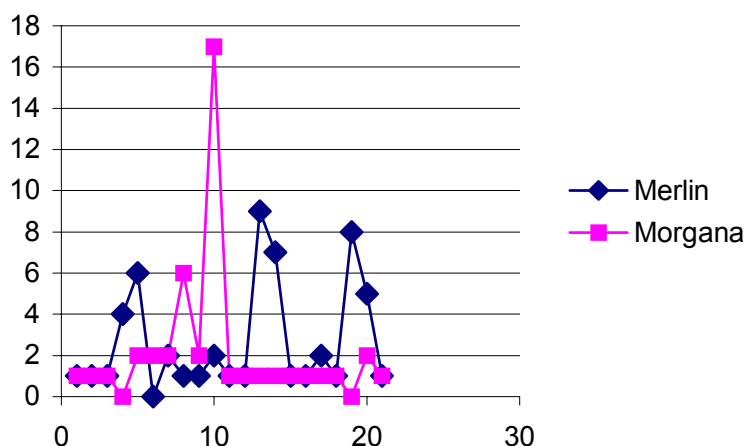
Si la precisión de la arquitectura de Morgana (Espasa) se adecua a las necesidades de respuesta rápida a una solicitud de documentación periódica de parte de los usuarios, la exhaustividad de Merlín (TInA) se adecua a las necesidades de los usuarios que necesitan respuestas más completas y mejoradas.

En relación con ésta característica se puede recomendar que no se sustituya o reemplace un diccionario de carácter enciclopédico general por otro especializado. La utilidad de uno y otro es complementaria. Como se ha visto en el epígrafe 1.8, el motor de búsqueda *RetrievalWare*, permite implementar a su estructura de diccionarios los términos de diccionarios temáticos especializados que se pueden utilizar por separado o unidos unos a otros.

La Figura 3.26 muestra la tabla de promedios de exhaustividad relativa y precisión de cada resultado en ambos sistemas.

Er_Merlín	%	P_Merlín	%	Er_Morgana	%	P_Morgana	%
0,05	4,81	0,52	52,38	0,10	9,81	0,57	57,14
0,12	11,90	0,55	54,76	0,20	20,00	0,62	61,90
0,15	14,67	0,49	49,00	0,26	25,57	0,55	55,24
0,23	22,67	0,48	47,57	0,27	27,24	0,50	50,00
0,25	24,95	0,46	46,19	0,29	28,62	0,45	44,76
0,31	30,81	0,42	41,76	0,31	31,38	0,43	43,33
0,35	34,95	0,44	43,90	0,33	32,67	0,40	40,05
0,41	41,05	0,44	43,95	0,34	34,38	0,39	39,14
0,46	45,71	0,46	45,67	0,37	36,71	0,38	37,71
0,48	47,86	0,44	44,29	0,38	38,43	0,37	36,67
0,51	50,90	0,44	43,71	0,40	40,05	0,36	35,57
0,53	52,90	0,43	42,90	0,42	42,24	0,36	36,29
0,55	55,48	0,42	42,14	0,44	44,19	0,35	35,48
0,59	59,14	0,43	42,52	0,45	44,95	0,34	34,38
0,62	61,52	0,43	43,43	0,46	45,90	0,33	33,43

0,64	64,29	0,43	42,62	0,49	48,67	0,33	33,29
0,65	65,24	0,42	42,48	0,50	49,86	0,32	32,43
0,67	67,05	0,39	39,48	0,51	51,00	0,32	32,19
0,72	71,62	0,40	40,00	0,53	53,05	0,32	32,19
0,74	73,81	0,39	39,05	0,56	55,62	0,32	31,67

Tabla 3.26 Promedios y porcentajes de precisión y exhaustividad obtenidos en el sistema Merlín y Morgana

Las Figuras 3.27 y 3.28 muestran los gráficos de los promedios de exhaustividad relativa y precisión interpolados.



Figura 3.27 Promedios de exhaustividad relativa interpolados



Figura 3.28 Promedios de precisión interpolados

Se aprecia una exhaustividad superior del sistema Merlín sobre Morgana a partir del sexto resultado y una mayor precisión de Merlín sobre

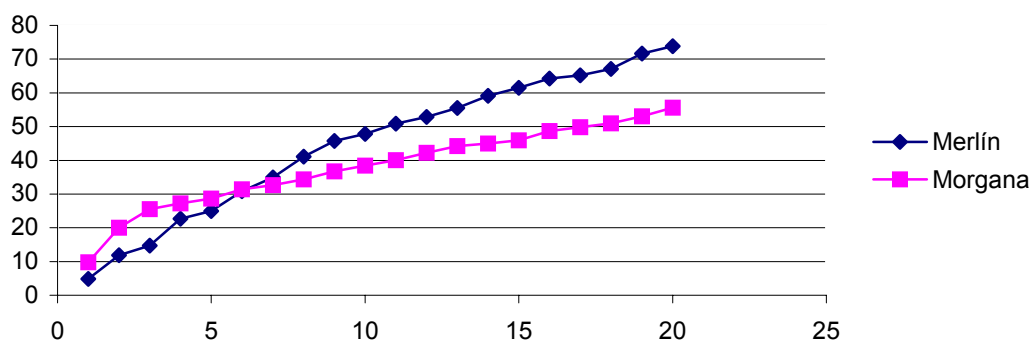
Morgana, también a partir del sexto documento.

El rendimiento de los sistemas, expresado en términos de exhaustividad y precisión, es aceptable, con valores promedio de exhaustividad situados entre el 4,80 y 73,80% (Merlín) y entre el 9,80 y 55,62% (Morgana) y de precisión entre 39,05 y el 54,76% (Merlín) y entre 31,66 y el 61,90% (Morgana).

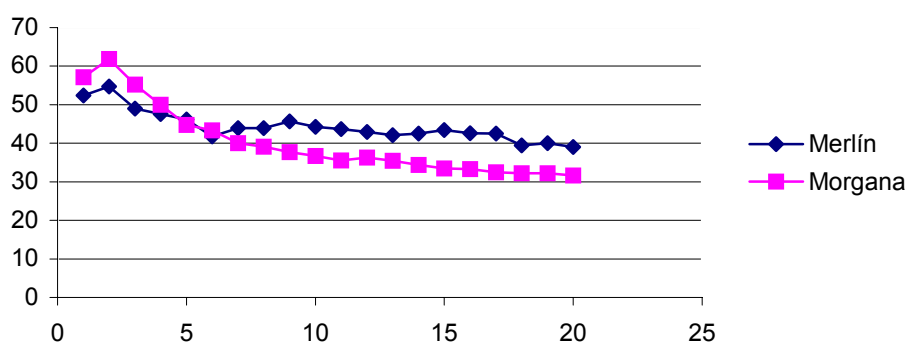
La media de los porcentajes de exhaustividad relativa es de 45,06 para Merlín y de 38,01 para Morgana y la precisión es de 44,35 para Merlín y 40,14 para Morgana. Estas cifras evidencian un rendimiento ligeramente superior en el sistema Merlín aunque en ninguno de los sistemas se llega al 50%.

3.4.1.- Indicadores complementarios

La Figura 3.29 muestra la tabla de valores de documentos relevantes para cada una de las búsquedas y para los sistemas Merlín y Morgana, así como los índices obtenidos de ruido y silencio. La obtención de los valores medios muestra valores inferiores de ruido en Morgana frente a Merlín (0,60 y 0,64) y valores de silencio menores en Merlín frente a Morgana (0,29 y 0,43).

	Relevts_Me	Ruido	Silencio	Relevts_Mo	Ruido	Silencio
b1=11	11	0,45	0	3	0,85	0,72
b2=9	8	0,6	0,11	3	0,85	0,66
b3=13	11	0,45	0,15	10	0,5	0,23
b4=1	1	0,95	0	0	0	1
b5=8	4	0,8	0,5	4	0,8	0,5
b6=1	0	0	1	1	0,95	0
b7=21	13	0,35	0,38	14	0,3	0,33
b8=17	9	0,55	0,47	9	0,55	0,47
b9=24	18	0,1	0,25	13	0,35	0,45
b10=4	4	0,8	0	1	0,95	0,75
b11=25	12	0,4	0,52	15	0,25	0,4
b12=5	5	0,75	0	5	0,75	0
b13=7	6	0,7	0,14	3	0,85	0,57
b14=2	1	0,95	0,5	1	0,95	0,5
b15=4	3	0,85	0,25	3	0,85	0,25

b16=29	17	0,15	0,41	18	0,1	0,37
b17=2	1	0,95	0,5	2	0,9	0
b18=11	10	0,5	0,09	9	0,55	0,18
b19=2	2	0,9	0	0	0	1
b20=17	13	0,35	0,23	12	0,4	0,29
b21=24	14	0,3	0,41	11	0,45	0,12

Figura 3.29 Tabla de valores de ruido y silencio para Merlín y Morgana



Figura 3.30 Índices de ruido en Merlín y Morgana

La Figura 3.30 representa gráficamente los índices de ruido de ambos sistemas, apreciándose valores de ruido ligeramente superiores en el sistema Merlín.

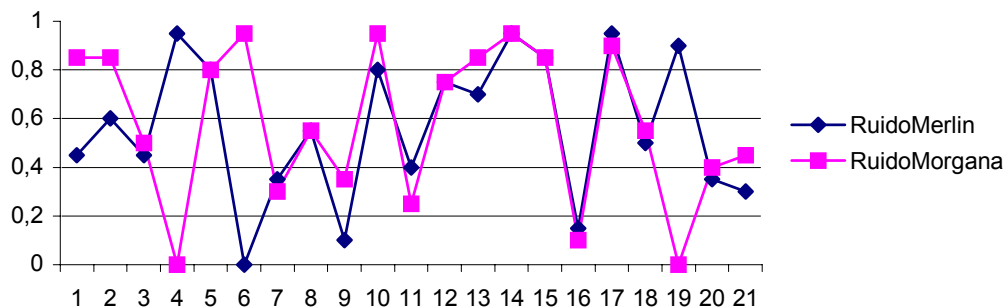

Figura 3.31 Índices de silencio en Merlín y Morgana

La figura 3.31 representa la gráfica interpolada de los índices de silencio de ambos sistemas apreciándose valores de silencio superiores en el caso de Morgana.

4.- CONCLUSIONES

A partir de los resultados obtenidos en este trabajo se pueden resaltar las siguientes conclusiones:

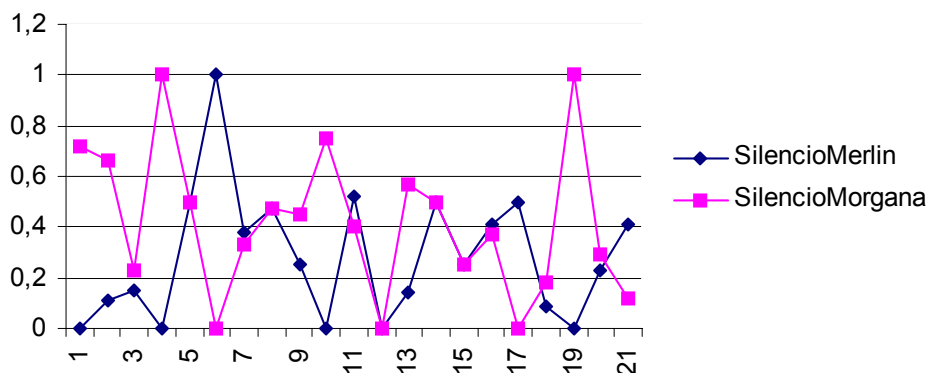
1.- El empleo de lenguajes controlados sigue siendo necesario no solo para la representación y recuperación de información, como viene siendo tradicional, sino también para permitir intentos de estructuración y clasificación automática del contenido de documentos. Los criterios seguidos para la elaboración del Tesoro de Información de Actualidad (TInA) y la integración de las categorías temáticas recomendadas por el Consejo Internacional de Telecomunicaciones en Prensa garantizan la utilización del mismo con nuevas finalidades.

2.- El diseño de un tesoro de información de actualidad, a partir de los términos de los documentos y de las peticiones de los usuarios, se caracteriza, además de por la riqueza de sinónimos, por un elevado nivel de precoordinación.

3.- Las pruebas realizadas con el tesoro de información de actualidad han puesto en evidencia la utilidad de la precoordinación al reducirse la tasa de ruido.

4.- Los cambios de denominación que sufren organismos e instituciones oficiales y empresas hacen aconsejable no incluir este tipo de identificadores y en su lugar incluir genéricos organizativos que los representen independientemente de su denominación.

5.- La inexistencia, en la versión 6.9 de *RetrievalWare* utilizada en este trabajo, de una *interface* gráfica para la implementación de diccionarios del sistema, dificulta la actualización, de un modo sencillo, de vocabularios

especializados. Con esta versión es necesario la importación en lote de la red semántica completa cada vez que se produzcan actualizaciones de términos.

6.- La visualización de la red semántica como una simple lista alfabética, con la correspondiente pérdida de la referencia de pertenencia de cada término, es otro inconveniente que debería resolverse para las nuevas versiones de este producto⁷⁹.

7.- La preparación de ficheros para la carga en lote de grandes volúmenes de términos y sus relaciones requiere de un programa que permita su exportación, con garantía de éxito, a otros sistemas. Es el caso de la base de datos relacional Access.

8.- La utilización de una base de datos relacional para la organización de las relaciones terminológicas permite la generación de varios tipos de presentaciones e índices, como se ha demostrado.

9.- No obstante las bases de datos relacionales tienen limitaciones que los gestores automáticos de tesauros superan, como la validación automática de relaciones, la generación de informes de errores y más posibilidades para editar diferentes tipos de presentaciones.

10.- El nivel de representación de los documentos periodísticos y otras informaciones de actualidad se extiende progresivamente hasta alcanzar el texto íntegro, tal y como ponen de manifiesto los estudios de campo citados, que evidencian el incremento de las bases de datos periodísticas de almacenamiento y recuperación en texto íntegro.

11.- En la actualidad, no existen instrumentos normalizados compatibles que permitan el control del vocabulario en la indización y en la recuperación de documentos periodísticos. Iniciativas como la representada por el *Subject*

⁷⁹ De hecho, así es en la versión 8 de *RetrievalWare*, en la que la visualización de términos de la red se presenta de forma gráfica además de otras novedades como la clasificación dinámica o agrupación de resultados de búsqueda por las categorías de una o varias clasificaciones.

Reference System del Consejo Internacional de Telecomunicaciones en Prensa están poco desarrollados. Sí se evidencia la existencia, en cada empresa, de tesauros y otros instrumentos, normalmente de bajo nivel, en forma de esquemas clasificatorios y listas de términos autorizados.

12.- Las características del lenguaje periodístico y de la información de actualidad aconsejan la existencia de lenguajes controlados prácticos, rápidos y flexibles.

13.- Se puede calificar el lenguaje periodístico como una suma de lenguajes temáticamente especializados. Además, la información de actualidad es generadora de conceptos que se incorporan al lenguaje común.

14.- Una de las características de la información de actualidad es la estratificación de los usuarios. Ni los productos de la actividad periodística ni las redacciones de los diversos medios son homogéneos. Existen secciones especiales en los medios impresos y espacios especializados en los medios audiovisuales. Estas distinciones no sólo requieren de una especialización profesional del periodista, redactor o guionista. También señalan la existencia de un estado de conocimiento y un perfil de consumo diferentes a los del periodista generalista y en consecuencia, diferentes demandas de información.

15.- La mencionada especialización y agrupación de los usuarios de la Documentación periodística, por temas y áreas de la información de actualidad, justifica la necesidad del control de vocabulario para poder ofrecer sistemas de alerta informativa.

16.- A pesar de sus diferencias funcionales, se pueden hacer corresponder las relaciones terminológicas de un tesoro con las correspondientes a una red semántica. Las relaciones semánticas que pueden establecerse entre los términos de un tesoro o de una red semántica son equivalentes aunque las redes semánticas pueden alcanzar un nivel de complejidad mayor.

17.- Los resultados obtenidos en la evaluación del rendimiento ponen en evidencia que la arquitectura del sistema Morgana -ordenador que contiene la base de datos Prensa y tiene instalada la red semántica original del sistema, formada con los términos del diccionario Espasa- se orienta hacia la precisión mientras que la de Merlín -ordenador que contiene una copia de la base de datos Prensa y tiene instalada la red semántica que se ha generado a partir del Tesouro de Información de Actualidad TInA- se orienta hacia la exhaustividad.

18.- Estos resultados se suman a los estudios que concluyen que la combinación del lenguaje natural y el lenguaje controlado garantiza un adecuado rendimiento en la recuperación de información. El control terminológico, por otra parte, se ajusta a las condiciones de la demanda y uso de la información periodística y resulta imprescindible para afrontar con garantías las solicitudes de información de tipo genérico o con algún tipo de limitación.

Durante la realización de este trabajo han surgido nuevas posibilidades de investigación futuras.

RetrievalWare tiene más de un criterio para establecer el *ranking* de relevancia de los documentos recuperados. Uno de ellos es la asignación de pesos. Es posible asignar más pesos a unas relaciones que a otras. Una posible línea de investigación iría encaminada hacia esta variable que no se ha tratado en este trabajo.

Otro de los criterios de relevancia es la proximidad de los términos buscados a la cabecera del texto. Se puede investigar si la introducción de los registros del análisis documental, junto al campo del texto de los documentos a los que representan y en posición inicial, mejora o no la recuperación con TInA. Esto es una posibilidad de los sistemas híbridos como *RetrievalWare*.

Otra posibilidad de trabajo futuro sería la migración de TInA al entorno web, utilizando nuevos lenguajes de modelado para la codificación de lenguajes documentales como Skos-Core⁸⁰ o OWL Lite⁸¹.

La adjudicación, en la elaboración del tesauro, de un código clasificatorio o bien la propia notación empleada permitiría el procesamiento de las relaciones entre documentos para adjudicarles una posición determinada en espacios temáticos específicos, a partir de la recuperación. Se trataría de ofrecer al usuario formas de presentación de resultados no lineales o no solamente lineales. Esta sería otra línea de investigación enmarcada en un nuevo modelo de organización espacial de la información, ya advertida por Benito (2005) y Senso (2005).

⁸⁰ Simple Knowledge Organization System. Skos-Core es una aplicación RDF (norma de descripción de vocabularios) para la representación de tesauros y sistemas similares de organización de conocimiento.

⁸¹ OWL es un lenguaje de ontologías web. Se basa en RDF pero añade más vocabulario para definir clases y propiedades. Es compatible con la arquitectura de la WWW en general, y la Web Semántica en particular. OWL Lite es un sublenguaje de OWL para usuarios que necesitan principalmente una clasificación jerarquizada y restricciones sencillas.

4.- REFERENCIAS BIBLIOGRÁFICAS

Abad García, M. F. (2005) *Evaluación de la calidad de los sistemas de información*. Madrid : Síntesis

Aguado González, F. J. (1995) Organización del sistema de archivo y documentación de Prensa Española, S.A. (ABC y Blanco y Negro). *Revista General de Información y Documentación*, nº 2, pp. 203-208.

Agirre, E (1999) *Formalization of concept-relatedness using ontologies: Conceptual Density*. [Tesis] Universidad del País Vasco. Disponible en: <http://ji.ehu.es/eneko/publications.htm> [Acceso 5 de octubre de 2003]

Aitchison, J., Viet, J. (1984) *Tesaurus de la Unesco*. París: UNESCO.

Aitchison, J., Gilchrist, A., Bawden, D. (2000) *Thesaurus construction and use: A practical manual*. 4ª ed. London: ASLIB.

Álvarez Espinar, M. Nuevos lenguajes de modelado y estándares para la codificación de lenguajes documentales. OWL y Skos-Core. [Ponencia] Seminario SEDIC *Uso de lenguajes documentales en la web semántica*. Madrid, 12 de diciembre de 2005. Disponible en: <http://www.w3c.es/Presentaciones/2005/1212-OWLSkosSEDIC-MA/> [Acceso 12 de mayo de 2006]

Alvaro Bermejo, C., Villagrà Rubio, A., Sorli Rojo, A. (1989a) Desarrollo de lenguajes documentales formalizados en lengua española: Evaluación de los tesauros disponibles en lengua española. *Revista Española de Documentación Científica*, nº 3, pp. 283-305.

Alvaro Bermejo, C., Villagrà Rubio, A., Sorli Rojo, A. (1989b) Desarrollo de lenguajes documentales formalizados en lengua española: una evaluación. Vigencia teórica y práctica de lenguajes controlados. *Revista Española de Documentación Científica*, nº 2, pp. 154-159

Andrés, J. (2001) Sistemas y criterios de catalogación en el Departamento de Documentación y Archivo de EUSKAL TELEBISTA. [Internet] En: *VI Seminario-Taller de Archivos Fílmicos. Documentación*. Alicante: Biblioteca Virtual Miguel de Cervantes, Instituto de la Cinematografía y de las Artes Visuales, Filmoteca Española. Disponible en: <http://cervantesvirtual.com/servlet/SirveObras/24637252612029507032380/index.htm> [Acceso 12 de marzo de 2003]

Aquesolo Vegas, J. (1995) De la documentación informativa al periodismo de precisión. *Documentación de las Ciencias de la Información*, nº 18, pp. 25-41

Aquesolo Vegas, J. (1996) Situación de los servicios de Documentación de la prensa diaria de Andalucía. [Internet] *Cuadernos de Documentación Multimedia*, nº 5. Disponible en:

<http://www.ucm.es/info/multidoc/multidoc/revista/cuadern5/aquesolo.htm> [Acceso 20 de abril de 2000]

Arano, S., Codina, L. (2004) La estructura conceptual de los tesauros en el entorno digital: nuevas posibilidades en la representación de la información y el control terminológico. *IX Jornades Catalanes d'Informació i Documentació*, Barcelona, pp. 41-58

Baeza Yates, R., Ribeiro Neto, B. (1999) *Modern Information Retrieval* New York: Addison Wesley

Benito Amat, C., Baquedano, A. (1993) Generación de ficheros input para la construcción y mantenimiento de tesauros en BRS mediante un sistema de gestión de bases de datos en microordenador. *Revista Española de Documentación Científica*, nº 2, p. 119-136

Benito Amat, C., Castillo Blasco, L. (1996) Factores condicionantes de las operaciones documentales en medios de comunicación. *Revista Española de Documentación Científica*, nº2, p. 188-201

Benito Amat, C. (2004) Evaluación de sistemas españoles de recuperación de información distribuida en Internet. [Tesis doctoral]. Universitat de València

Benito Amat, C. (2005) El fin de las listas: la necesidad de bibliografías estructuradas. [Nota de la lista de distribución Thinkepi] Disponible en: <http://www.thinkepi.net/repositorio/9/> [Acceso 27 de mayo de 2005]

Bravo Trejo, J. M., Rodríguez Huerta, J. L., López García, G., Fernández Beltrán, A. (2000) Desarrollo de polilibro de Química I para el programa de ambientes virtuales de aprendizaje para educación media superior a distancia. [Internet] En: *XVI Simposio de la Sociedad Mexicana de Computación en Educación. Memorias*. Monterrey, México. Disponible en: <http://www.somece.org.mx/memorias/2000/docs/541.DOC>. [Acceso 9 de septiembre de 2003]

Budanitsky, A., Hirst, G. (2001) Semantic distance in WordNet: An experimental, application-oriented evaluation of five measures. *Second meeting of The North American Chapter of The Association for Computational Linguistics*, Pittsburgh, June.

Calvanese, D., Catarti, T., Santucci, G. (2000) Building a Digital Library of Newspaper clippings: The LAURIN project. *Proceedings of the IEEE Advances in Digital Libraries 2000*, pp. 15-25.

Calvanese, D., Catarti, T., Santucci, G. (2001) LAURIN: A Distributed Digital Library of Newspaper Clippings. *World Wide Web*, nº 4, pp. 5-20

Caridad Sebastián, M. (1980) Estructura general del banco de datos del "New York Times". *Documentación de las Ciencias de la Información*, nº 4, pp. 139-155

Cerezo Grau, I. (2002) Aplicaciones de XML en la publicación de contenidos en Internet. *Iworld*, nº 47

Cerezo Grau, I., Alcántara Zapata, F. (2002) Aplicaciones de XML en periodismo digital. *III Congreso Nacional de Periodismo Digital*. Huesca, 17, y 18 de enero. Disponible en: http://cuarto.congresoperiodismo.com/comunicaciones/cerezo_comunica.doc [Acceso 4 de marzo de 2005]

Codina, L. (1996) *Teoría de sistemas, teoría de recuperació d'informació i documentació periodística*. [Tesis doctoral]. Universitat Autònoma de Barcelona

Codina, L. (2003) La web semántica: una visión crítica. *El Profesional de la Información*, nº 2, pp. 149-152.

Coll-Vinent, R. (1978) *Teoría y práctica de la documentación*. Barcelona: A.T.E.

Coll-Vinent, R. (1980) *Teoría de la teledocumentación*. Barcelona: A.T.E.

Cueva Martín, A. de la. (1999) Acceso y utilización de tesauros en internet. *Revista Española de Documentación Científica*, nº 4, pp. 531-542

Dagan, I. (2000) Contextual Word Similarity. En: Dale, R. Moisl, H., Somers, H. (eds.) *Handbook of natural Language Processing*. New York : Marcel Dekker, pp.459-476

Dagan, I., Lee, L., y Pereira, F. Similarity-Based Models of Word Cooccurrence Probabilities, *Machine Learning* nº 34, special issue on Natural Language Learning, pp. 43-69. Disponible en: http://www.cs.biu.ac.il/~dagan/publications/dagan_lee_99.pdf [Acceso 5 de octubre de 2003]

Desmond, R. W. (1933) *Newspaper Reference Methods* Minneapolis : University of Minnesota Press

Diaz Arias, R. *et al.* (1986) La base de información de actualidad (BASINFA) de RTVE, un sistema automatizado de documentación periodística. En: *Segundas Jornadas Españolas de Documentación Automatizada*. Torremolinos, pp. 175-183

Diéz Orzas, P. L. (1999) La relación de meronimia en los sustantivos del léxico español: contribución a la semántica computacional. *Estudios de Lingüística Española* [Internet]. Disponible en: <http://elies.rediris.es/elies2/index.htm> [Acceso 23 de marzo de 2002]

Dursteler, J. C. (2004) Mapas conceptuales. *Revista digital Infovis.net* [Internet] marzo, nº 141. Disponible en: http://www.infovis.net/Revista/2004/num_141.htm [Acceso 4 de mayo de 2004]

EUROVOC (2005) Luxemburgo: Oficina de Publicaciones Oficiales de las Comunidades Europeas. Disponible en: <http://europa.eu.int/celex/eurovoc/> [Acceso 23 de septiembre de 2005]

Eíto Brun, R. (2003) Topics maps y la indización de recursos en la web. *El profesional de la información*, nº 2, pp. 141-148

Fernández Fernández, G. (2001) *Representación del conocimiento en sistemas inteligentes*. [Internet]. Disponible en: <http://www.gsi.dit.upm.es/~gfer/ssii/rcsi/index.html> [Acceso 20 de octubre de 2003]

Fernández Martín, T. (1994) Lenguaje controlado y lenguaje libre en el análisis audiovisual. En: *Segon Seminari: La Documentació als Mitjans d'Informació. L'experiència multimèdia. Ponències i conclusions*. Marzo, 7-9, Valencia, pp. 249-251

Figuerola, C. G., Zazo, A. F., Rodríguez Vázquez de Aldana, E., Alonso Berrocal, J. L. (2004) La recuperación de información en español y la normalización de términos. *Inteligencia Artificial, Revista Iberoamericana de Inteligencia Artificial* nº 22, pp. 135-145

Foskett, D. J. (1980) Thesaurus. En: *Encyclopedia of Library and Information Science*. New York: Marcel Dekker

Fuentes i Pujol, M. E., González Quesada, A., Jiménez López, A. (2000) Documentación e información electrónica. En: Moreiro, J. A. (coord.) *Manual de documentación informativa*. Madrid : Cátedra pp. 345-422

Fuentes i Pujol, M. E. (1999) Gestió documental de la informació en els serveis de valor afegit de la premsa espanyola a Internet. En: *Jornades Catalanes de Documentació. 7es*. Barcelona

Fuentes i Pujol, M. E. (1995). Características generales de la documentación periodística y características específicas de los medios de comunicación escritos. En: Fuentes i Pujol, M. E. (ed.) *Manual de documentación periodística*. Madrid : Síntesis pp.135-145

Fuentes i Pujol, M. E. (1994) Evolució de la documentació periodística a Espanya durant els darrers cinc anys i algunes experiències europees. En: *Segon Seminari: La Documentació als Mitjans d'Informació. L'experiència multimèdia. Ponències i conclusions*. Marzo, 7-9, Valencia, pp. 17-28

Fuentes i Pujol M. E., Conesa, A. (1994) *La documentació periodística. Catalunya, Espanya i altres experiències europees*. Barcelona: Generalitat de Catalunya

Galdon López, G. (1994) *Perfil histórico de la documentación en la prensa de información general 1845-1984*. Pamplona: EUNSA

García Gutiérrez, A. L. (1984) *Lingüística documental. Aplicación a la documentación de la comunicación social*. Barcelona : Mitre

García Gutiérrez, A. L. (1999) Lenguajes documentales e información de actualidad. En: García Gutiérrez, A. L. (ed.) *Introducción a la Documentación informativa y periodística*. Sevilla: Editorial MAD pp. 351-372

García Jiménez, A. (2004) Instrumentos de representación del conocimiento: tesauros versus ontologías. *Anales de Documentación* nº 7, pp. 79-95

García Morales, J. (1979) Normas para la preparación de índices analíticos en centros de documentación y archivos de publicaciones periódicas. *Documentación de las Ciencias de la Información* nº 3, pp. 71-111

Garshol, L. M. (2004) Metadata? Thesauri? Taxonomies? Topic maps! Making sense of it all. *Journal of Information Science* nº 30, pp. 378-391

Gil Urdiciain, B. (1998a) Evaluación del rendimiento de tesauros españoles en sistemas de recuperación de información. *Revista Española de Documentación Científica* nº 3, pp. 286-303

Gil Urdiciain, B. (1998b) Evaluación semántica y estructural de tesauros. *Revista General de Información y Documentación* nº 2, pp. 193-199

Gil Urdiciain, B. (1998c) Orígenes y evolución de los tesauros en España. *Revista General de Información y Documentación* nº 1, pp. 63-110

Gil Urdiciain, B. (2002) Lenguajes documentales. En: López Yepes, J. (coord.) *Manual de Ciencias de la Documentación*. Madrid: Pirámide pp. 379-417

Gil Urdiciain, B. (2004) *Manual de lenguajes documentales*. 2ª ed. Gijón : Trea

González Quesada, A. (1995) La evolución histórica de la documentación periodística. En: Fuentes i Pujol, M. E (ed.) *Manual de Documentación Periodística*. Madrid: Síntesis pp. 23-39

Gómez Díaz, R. (2003) La evaluación en recuperación de la información. *Hipertext.net* [Internet]. Disponible en: <http://www.hipertext.net/web/pag238.htm> [Acceso 22 de noviembre de 2005]

Greengrass, A. R. (1983) Indexing at the New York Times Information Service En: *Indexing Specialized Formats and Subjects*. Metuchen: Scarecrow Press pp. 180-188

Hernández Pérez, A., Caridad Sebastián, M. (2000) Documentación escrita en los centros de documentación de los medios de comunicación. En: *Manual de documentación informativa*. Madrid: Cátedra pp. 37-40

Hernando, B. (1990) *El lenguaje de prensa*. Madrid: Eudema

Hurtado González, S (2003) *El uso del lenguaje en la prensa escrita*. Valladolid: Secretariado de Publicaciones e Intercambio Editorial

International Press Telecommunications Council (1999) *Information Interchange Model Guideline 3* [Internet] Diponible en: <http://www.iptc.org> [Acceso 19 de julio de 2001]

International Press Telecommunications Council IPTC-NAA (2003) *Subject reference System Guidelines. Versión 3*. [Internet] Diponible en: <http://www.iptc.org> [Acceso 21 de febrero de 2004]

ISO 2788-1986 (UNE 50-106-90) Directrices para el establecimiento y desarrollo de tesauros monolingües. En: AENOR (1999) *Documentación: Normas fundamentales*. Madrid: AENOR

ISO 5127-16(E) (UNE 50-113/6-97) Documentación e información. Vocabulario parte 6: Lenguajes documentales. En: AENOR (1999) *Documentación: Normas fundamentales*. Madrid : AENOR

Izquierdo Arroyo, J. M., Moreno Fernández, L. M. (1992) Diseño de una base de datos de prensa controlada por un lenguaje facetado de estructura combinatoria (“thesaurus”). *Revista Española de Documentación Científica*, vol. 15, nº 1, pp.44-63

Jiménez, A., González, A., Fuentes i Pujol, E. (2000) Las hemerotecas digitales de la prensa en internet. *El profesional de la información*, vol. 9, nº 5, pp. 15-24

Korenius, T., Laurikkala, J., Juhola, M., Järvelin, K. (2006) Hierarchical clustering of a Finnish newspaper article collection with graded relevance assessments. *Information Retrieval* nº 9, pp. 33-53

Lamarca Lapuente, M. J. (2005) *Hipertexto, el nuevo concepto de documento en la cultura de la imagen*. [Tesis doctoral] Universidad Complutense de Madrid. [Internet] Disponible en:

www.hipertexto.info/documentos/maps_concep.htm [Acceso 28 de noviembre de 2005]

Lancaster, F. W. (1989) Natural language versus controlled language: a new examination. En: *Perspectives in Information Management 1*. London: Butterworth pp. 1-23

Lancaster, F. W. (2002) *El control del vocabulario en la recuperación de información*. 2ª ed. Valencia: Universitat de València

Lancaster, F. W., Warner, A. J. (1993) *Information Retrieval Today*. Arlington (Virginia): Information Resources Press

Lazaro Carreter, F. (1978) *Curso de lengua Española*. Madrid: ANAYA

Lee, L. (1997) *Similarity-Based Aproximaciones to Natural Language Processing*. [Tesis] Harvard University.

Lehtokangas, R., Jarvelin, K. (2001) Consistency of textual expression in newspaper articles: an argument for semantically based query expansion. *Journal of Documentation*, vol. 57, nº 4, pp. 535-548

Leloup, C. (1998) *Motores de búsqueda e indexación. Entorno cliente servidor, Internet e Intranet*. Barcelona: Gestión 2000

Lewandowski, T. (1982) *Diccionario de Lingüística*. Madrid: Cátedra

López Alonso, M. A., (1997) *La normalización en terminología jurídica: su aplicación a un tesaurus en derecho comercial*. [Tesis doctoral] Universidad Carlos III de Madrid

López Alonso, M. A., Moreiro González, J. A. (2001-2002) Presente y futuro de los tesauros como herramienta conceptual de precisión para la recuperación de la información. [Internet] Curso de posgrado Documentación Digital. Universitat Pompeu Fabra. Disponible en: <http://161.116.140.71/pub/fburg/docs/lopez-moreiro.pdf> [Acceso 4 de octubre de 2003]

López-Huertas Pérez, M. J. (1997) Thesaurus structure design: A conceptual approach for improved interaction. *Journal of Documentation* vol. 53, nº 2

López-Huertas Pérez, M. J. (1998) La representación del usuario en la recuperación de la información. En: *VI Jornadas Españolas de Documentación*, Valencia

López Yepes, A. (1993) Los nuevos métodos de rastreo sobre textos completos en la Documentación automatizada, aplicados a la investigación periodística. *Cuadernos de Documentación Multimedia*, nº 2 Disponible en:

<http://www.ucm.es/info/multidoc/multidoc/revista/num2/alfonso.html>
[Acceso 15 de marzo de 2004]

Llobet, M., Pañella, I. (1988) Un thesaurus aplicat a un mitjà de comunicació audio-visual. *Experiència a TV3. Item*, nº 2-3, pp. 51-60

Llorens, J., Velasco, M., Amescua, A., Moreiro, J. A., Martínez, V. (2004) Automatic generation of domain representations using thesaurus structures. *Journal of the American Society for Information Science and Technology* nº 10, pp. 846-858

Manning, Ch., Schütze, H. (1999). *Foundations of Statistical Natural Language Processing*, Cambridge, Massachusetts :The MIT Press.

Martín, M. (1994) El Correo. Documentación de Prensa. Aprovechado recursos. En *Segon Seminari La Documentació als Mitjans d'Informació. L'experiència multimèdia. Ponències i conclusions*. Marzo, 7-9, Valencia, pp. 54-62

Martín Muñoz, J., López Pavillard, J. (1995) La documentación audiovisual en RTVE. *Documentación de las Ciencias de la Información*, nº 18, p.143-171

Martínez Fernández, P., García Serrano, A. (2002) Utilizando recursos para mejora de la recuperación de información en la Web. *Inteligencia Artificial, Revista Iberoamericana de Inteligencia Artificial* nº 16, pp. 55-64

Martínez Pestaña, M. J. (1986) Estructura de los bancos y bases de datos de prensa. *Documentación de las Ciencias de la Información*, nº 10, pp. 159-212

Martínez de Sousa, J. (1989) *Diccionario de Bibliología y Ciencias Afines*. Madrid: Fundación Germán Sánchez Ruipérez

Mase, H., Morimoto, Y., Tsuji, H. (2000) Classification Knowledge Discovery From Newspaper Articles. *Studies in Informatics and Control* nº 3 [Internet] Disponible en:
http://www.ici.ro/ici/revista/sic2000_3/art01.html [Acceso 14 de abril de 2005]

Mc Hale, M. L. (1998) A Comparison of WordNet and Roget's Taxonomy for Measuring Semantic Similarity. *ACL Anthology. A Digital Archive of Research Papers in Computational Linguistics* [Internet] W98-0716. Disponible en: <http://acl.ldc.upenn.edu/W/W98/W98-0716.pdf> [Acceso 11 de julio de 2000]

Méndez, E. (2006) Dublin Core, metadatos y vocabularios. *El profesional de la información*, nº 2, marzo-abril, pp, 84-86

Milstead, J. L. (1983) Newspaper Indexing: The Official Washington Post Index. En *Indexing Specialized Formats and Subjects*. Metuchen: Scarecrow Press, pp. 189-204

Montero Martínez, S. (2002) Estructuración conceptual y formalización terminográfica de frases en el subdominio de la oncología. *Estudios de Lingüística Española* [Internet] vol. 19. Disponible en: <http://elies.rediris.es/elies19/index.html> [Acceso 22 de marzo de 2004]

Moreiro González, J. A. (2002) Aplicaciones al análisis automático del contenido provenientes de la teoría matemática de la información. *Anales de Documentación*, nº 5, pp.273-286

Moreiro González, J. A. et al. (2002) Mapas conceptuales, topic maps y tesauros. En: *JOTRI 2002. II Jornadas de Tratamiento y Recuperación de la Información* [Internet] Disponible en: <http://www.fundacion.uc3m.es/jotri2003/ponencias/mapas.pdf> [Acceso 5 agosto 2002]

Moreiro González, J. A. (2004) *El contenido de los documentos textuales: su análisis y representación mediante el lenguaje natural*. Gijón: Trea, p. 175

Moreno Ortiz, A. (2000) Diseño e implementación de un lexicón computacional para lexicografía y traducción automática. *Estudios de Lingüística Española* [Internet] vol. 9. Disponible en: <http://elies.rediris.es/elies9> [Acceso 16 de junio de 2002]

Muddamalle, M. R. (1998) Natural language versus controlled vocabulary in information retrieval: a case study in soil mechanics. *JASIS*, vol. 10, nº 49, pp. 881-887

Mühlberger, G. (1999) Newspaper Clippings in a Digital World: The LAURIN Project. *Exploit Interactive* [Internet] nº 2, 20 july. Disponible en: <http://www.exploit-lib.org/issue2/laurin/> [Acceso 13 de abril de 2000]

Pastor Ruíz, F. (1992a) *La irrupción de las nuevas tecnologías en la documentación periodística*. [Tesis doctoral] Universidad del País Vasco

Pastor Ruíz, F. (1992b) Problemática y tendencias sobre la información de los archivos periodísticos. *Revista General de Información y Documentación* vol. 2, nº 1, pp. 99-108

Peñas Padilla, A., Verdejo, F., Gonzalo, Julio (2002) Terminology Retrieval: towards a synergy between thesaurus and free text searching. *Advances in Artificial Intelligence - IBERAMIA 2002, LNAI 2527*. Disponible en: http://nlp.uned.es/pergamus/pages/p_publications.php?f_author=pe%F1as [Acceso 4 de marzo de 2004]

Peñas Padilla, A. (2002) *Website Term Browser. Un sistema interactivo y multilingüe de búsqueda textual basado en técnicas lingüísticas* [Tesis doctoral] Universidad Nacional de Educación a Distancia

Peñas Padilla, A. (2005) *Técnicas lingüísticas aplicadas a la búsqueda textual multilingüe. Ambigüedad, variación terminológica y multilingüismo*. [Internet] Monografías de Procesamiento del Lenguaje Natural, nº 4. Disponible en: <http://www.sepln.org/monografiasSEPLN/monoSEPLN.htm> [Acceso 3 de octubre de 2005]

Pérez, E. (1982) Text enhancement: controlled vocabulary vs. free texts. *Special Libraries*, vol. 3, nº 73, pp. 183-192

Pérez Agüera, J. R. (2004) Automatización de tesauros y su utilización en la web semántica. *BiD*, nº 13, diciembre. Disponible en: <http://www.ub.es/bid/13perez2.html> [Acceso 26 de mayo de 2005]

Pérez Hernández, Ch. (2002) Explotación de los corpóra textuales informatizados para la creación de bases de datos terminológicas basadas en el conocimiento. *Estudios de Lingüística Española* [Internet] vol. 18. Disponible en: <http://elies.rediris.es/elies18/index.html> [Acceso 16 de mayo de 2003]

Perpinya i Morera, R. (1995) Los lenguajes documentales. En *Manual de Documentación Periodística*. Madrid: Síntesis, pp. 111-132

Prince, V., Lafourcade, M. (2003) Mixing Semantic Networks and Conceptual Vectors: the Case of Hyperonymy. En: *ICCI'03: 2nd IEE International Conference on Cognitive Informatics*, pp. 121-128

Qiu, Y., Frei, H. P. (1993) Concept Based Query Expansion. En: *Proceedings of the Sixteenth International ACM-SIGIR Conference on Research and Development in Information Retrieval*. Pittsburgh

Quillian, M. R. (1968) Semantic memory. En: *Semantic Information Processing*. Cambridge, Massachusetts : MIT press

Razquin, P. (1993) Situación de los Centros de Documentación en los Medios de Comunicación de Madrid. *Cuadernos de documentación multimedia* [Internet] nº 2. Disponible en: <http://www.ucm.es/info/multidoc/multidoc/revista/num2/prazquin.html> [Acceso 30 de junio de 2000]

Rocha Souza, R., Alvarenga, L. (2004) A Web Semântica e suas contribuições para a ciência da informação. *Ciência da Informação*, nº 1 [Internet] Disponible en: <http://www.ibict.br/cienciadainformacao/viewarticle.php?id=71> [Acceso 25 de noviembre de 2004]

Rodríguez Hontoria, H. (2000) Técnicas básicas en el tratamiento informático de la lengua. [Internet] *Quark*, nº 19. Disponible en: <http://www.inim.es/quark/num19/019026.htm> [Acceso 4 de mayo de 2003]

Rodríguez Hontoria, H. (2002) *Similitud Semántica*. [Internet] Universitat Politècnica de Catalunya. Disponible en: <http://www.lsi.upc.es/~horacio> [Acceso 5 de octubre de 2003]

Rodríguez Vela, C. (1992) Los lenguajes documentales en las bases de información política y de actualidad. *Revista Española de Documentación Científica*, nº 1, pp. 13-23

Ruiz, A., Martínez, P., García-Serrano, A. (2001) Análisis y expansión de consultas en lenguaje natural para mejora de la búsqueda en la Web. *Revista del Procesamiento del Lenguaje Natural* nº 27 [Internet] Disponible en: <http://www.sepln.org/revistaSEPLN/revista/27/27-demostracion1.pdf> [Acceso el 26 de julio de 2004]

Saadani, L., Bertrand-Gastaldy, S. (2000) Cartes conceptuelles et Thésaurus: Essai de comparaison entre deux modèles de représentation issus de différentes traditions disciplinaires. En: *ACCI 2000: Les dimensions d'une science de l'information globale*. Association canadienne des sciences de l'information

Salmurri, C. *et al.* (2002) Diseño y creación de la base de datos documental del Grupo Godó. *El profesional de la información*, nº 3, pp. 195-204

Salton, G., Fox, E. A., Wu, H. (1983) Extended boolean information retrieval. *Communications of the ACM* 26, pp. 1022-1036

Sánchez Fernández, L., *et al.* (2002) Application of XML to the Journalism Field. *Upgrade*, vol. 3, nº 4, pp. 38-42

Sanz Calama, F. (2003) La hemeroteca digital de El País. En: *IV Jornadas de Bibliotecas Digitales* [Internet] Alicante. Disponible en: http://imhotep.unizar.es/jbidi/jbidi2003/14_2003.pdf [Acceso 21 de junio de 2004]

Savoy, J. (2005) Bibliographic database access using free-text and controlled vocabulary: an evaluation. *Information Processing & Management*, nº 4, pp. 873-890

Semonche, B. P. (1993) Newspaper indexing policies and procedures. En: *News Media Libraries. A Management Handbook*. [Internet] Westport: Greenwood Publishing Group. Disponible en: <http://metalab.unc.edu/journalism/indexing.html> [Acceso 19 de enero de 2002]

Senso, J. A. (2005) Visualizar información: ¿Llegó la hora de las bibliotecas? [Nota del foro de discusión de Tinkepi] Disponible en: <http://www.thinkepi.net/repositorio/visualizar-informacion-%C2%BFIlego-la-hora-de-las-bibliotecas/> [Acceso 4 de julio de 2005]

Sosa, E. (1997) Procesamiento del lenguaje natural: revisión del estado actual, bases teóricas y aplicaciones (Parte I). *El profesional de la información*, nº 3, pp. 25-26

Sosa, E. (1997) Procesamiento del lenguaje natural: revisión del estado actual, bases teóricas y aplicaciones (Parte II). *El profesional de la información*, nº 1-2, pp. 26-29

Sowa, J. F. (1992) Semantic networks. En: *Encyclopedia of Artificial Intelligence*. New York : Wiley. Disponible en: <http://www.jfsowa.com/pubs/semnet.htm> [Acceso 8 de septiembre de 2003]

System administrator's guide: RetrievalWare version 6.6. (1997) Columbia: Excalibur Technologies

Thudope, D., Alani, H., Jones, Ch. (2001) Augmenting Thesaurus Relationships: Possibilities for Retrieval. *Journal of Digital Information* [Internet] vol. 1, nº 8. Disponible en: <http://jodi.ecs.soton.ac.uk/Articles/v01/i08/Tudhope/> [Acceso 7 de diciembre de 2003]

UNESCO Thesaurus: A structured list of descriptors for indexing and retrieving literature in the fields of Education, Science, Social and Human Science, Culture, Communication and Information. (1995) Paris: UNESCO Publishing

Valle Gastaminza, F. (1995) La Documentación en los Medios Informativos. En: *Manual de Periodismo*. Barcelona: Prensa Ibérica, pp. 70-77

Valle Gastaminza, F., *et al.* (2001) Construcción de un tesoro para el Centro de Documentación de Telecinco. En: *IBERSID 2001. Encuentros sobre Sistemas de Información y Documentación*, Zaragoza

Vega, M. de. (1992) *Introducción a la psicología cognitiva*. Madrid: Alianza Editorial

Verdejo, E., Gonzalo, J., Fernández, D., Peñas, A., López, F. (2000) ITEM: un motor de búsqueda multilingüe basado en indexación semántica. / *Jornadas de Bibliotecas Digitales*. Disponible en: http://imhotep.unizar.es/jbidi/jbidi2000/13_2000.pdf [Acceso 4 de mayo de 2003]

Whatmore, G. (1970) *La Documentación de la noticia: Organización y métodos de trabajo para archivos de referencias de periódicos y agencias*. Pamplona: Universidad de Navarra

Wellisch, H. H. (1991) *Indexing from A to Z*. New York : Wilson Company

Zazo Rodríguez, A. F., Figuerola Paniagua, C. G., Alonso Berrocal, J. L., Rodríguez Vázquez de Aldana, E. (2002) *Tesauros de asociación y similitud para la expansión automática de consultas. Algunos resultados experimentales* [Informe técnico] Universidad de Salamanca

6.- ANEXOS

Anexo 1.1.- Clasificación propuesta por el IPTC

ENGLISH		ESPAGNOL
	Subject	
	Reference	
	Number	
Subject / Subject Matter		
Arts, Culture & Entertainment	01000000	Arte, Cultura y Espectáculos
Archeology	01001000	Arqueología
Architecture	01002000	Arquitectura
Bull Fighting	01003000	Toros
Carnival	01004000	Carnaval
Cinema	01005000	Cine
Dance	01006000	Danza
Fashion	01007000	Moda
Language	01008000	Lenguaje
Libraries & Museums	01009000	Bibliotecas y Museos
Literature	01010000	Literatura
Music	01011000	Música
Painting	01012000	Pintura
Photography	01013000	Fotografía
Radio	01014000	Radio
Sculpture	01015000	Escultura
Television	01016000	Televisión
Theatre	01017000	Teatro
Crime, Law & Justice	02000000	Policía y Justicia
Crime	02001000	Criminalidad
Judiciary	02002000	Justicia
Police	02003000	Policía
Punishment	02004000	Penas
Prison	02005000	Cárcel
Disasters & Accidents	03000000	Catástrofes y Accidentes
Drought	03001000	Sequía
Earthquake	03002000	Terremoto
Famine	03003000	Hambre
Fire	03004000	Incendios
Flood	03005000	Inundaciones
Industrial accident	03006000	Accidente industrial
Meteorological disaster	03007000	Desastre meteorológico
Nuclear accident	03008000	Accidente nuclear
Pollution	03009000	Contaminación
Transport accident	03010000	Accidente de Transporte
Volcanic eruption	03011000	Erupción volcánica
Economy, Business & Finance	04000000	Economía y Finanzas
Agriculture	04001000	Agricultura
Chemicals	04002000	Química
Computing & Information Technology	04003000	Computación y Tecnologías de la Información
Construction & Property	04004000	Construcción e Inmobiliaria
Energy & Resources	04005000	Energía y Recursos
Financial & Business Services	04006000	Servicios financieros
Goods Distribution	04007000	Distribución
Macro Economics	04008000	Macroeconomía
Markets	04009000	Mercados

Media	04010000	Medios de Comunicación
Metal Goods & Engineering	04011000	Industrias metalúrgicas y mecánicas
Metals & Minerals	04012000	Metales y Minerales
Process Industries	04013000	Industrias de transformación
Tourism & Leisure	04014000	Turismo y Ocio
Transport	04015000	Transporte
Education	05000000	Educación
Adult Education	05001000	Formación permanente
Further Education	05002000	Educación continua
Parent Organisations	05003000	Asociaciones de padres
Preschooling	05004000	Preescolar
Schools	05005000	Centros de Enseñanza
Teachers Unions	05006000	Sindicatos de docentes
University	05007000	Universidad
Environmental Issues	06000000	Medio Ambiente
Alternative Energy	06001000	Energías alternativas
Conservation	06002000	Preservación ambiental
Energy Savings	06003000	Ahorro de energía
Environmental Politics	06004000	Política ambiental
Environmental pollution	06005000	Contaminación ambiental
Natural resources	06006000	Recursos naturales
Nature	06007000	Naturaleza
Population	06008000	Población
Waste	06009000	Desechos
Water Supplies	06010000	Suministro de agua
Health	07000000	Salud
Diseases	07001000	Enfermedades
Epidemics & Plague	07002000	Epidemias
Health treatment	07003000	Tratamientos
Health organisations	07004000	Organizaciones de Salud
Medical research	07005000	Investigación Médica
Medical staff	07006000	Personal médico
Medicines	07007000	Medicamentos
Preventative medicine	07008000	Medicina Preventiva
Human Interest	08000000	Interés humano
Animals	08001000	Animales
Curiosities	08002000	Curiosas
People	08003000	Gente
Labour	09000000	Trabajo
Apprentices	09001000	Apredices
Collective contracts	09002000	Convenios colectivos
Employment	09003000	Empleo
Labour dispute	09004000	Conflictos laborales
Labour legislation	09005000	Derecho laboral
Retirement	09006000	Jubilación
Retraining	09007000	Reconversión
Strike	09008000	Huelgas
Unemployment	09009000	Desempleo
Unions	09010000	Sindicatos
Wages & Pensions	09011000	Salarios y Pensiones

Work Relations	09012000	Relaciones laborales
Lifestyle & Leisure	10000000	Vida cotidiana y Entretenimientos
Games	10001000	Juegos
Gaming & Lotteries	10002000	Juegos de azar y loterías
Gastronomy	10003000	Gastronomía
Hobbies	10004000	Pasatiempos
Holidays or vacations	10005000	Vacaciones
Tourism	10006000	Turismo
Politics	11000000	Política
Defence	11001000	Defensa
Diplomacy	11002000	Diplomacia
Elections	11003000	Elecciones
Espionage & Intelligence	11004000	Espionaje
Foreign Aid	11005000	Ayuda internacional
Government	11006000	Gobierno
Human Rights	11007000	Derechos Humanos
Local authorities	11008000	Autoridades locales
Parliament	11009000	Parlamento
Parties	11010000	Partidos
Refugees	11011000	Refugiados
Regional authorities	11012000	Autoridades regionales
State Budget	11013000	Presupuesto del Estado
Treaties & Organisations	11014000	Tratados y Organizaciones
Religion & Belief	12000000	Religión y Credos
Cults & sects	12001000	Cultos y Sectas
Faith	12002000	Religiones
Free masonry	12003000	Masonería
Religious institutions	12004000	Instituciones religiosas
Science & Technology	13000000	Ciencia y Tecnología
Applied Sciences	13001000	Ciencias aplicadas
Engineering	13002000	Ingeniería
Human Sciences	13003000	Ciencias humanas
Natural Sciences	13004000	Ciencias naturales
Philosophical Sciences	13005000	Filosofía
Research	13006000	Investigación
Scientific exploration	13007000	Exploración científica
Space programmes	13008000	Programas espaciales
Social Issues	14000000	Sociedad
Addiction	14001000	Toxicomanía
Charity	14002000	Caridad
Demographics	14003000	Demografía
Disabled	14004000	Discapacitados
Euthanasia	14005000	Eutanasia
Family	14006000	Familia
Family planning	14007000	Control de la natalidad
Health insurance	14008000	Seguro médico
Homelessness	14009000	Sin techo
Minority groups	14010000	Minorías
Pornography	14011000	Pornografía
Poverty	14012000	Pobreza

Prostitution	14013000	Prostitución
Racism	14014000	Racismo
Welfare	14015000	Protección social
Sport	15000000	Deportes
Aero and Aviation Sports	15001000	Deportes Aereos y de Aviación
Alpine Skiing	15002000	Esquí alpino
American Football	15003000	Fútbol norte americano
Archery	15004000	Arquería
Athletics, Track & Field	15005000	Atletismo
Badminton	15006000	Bádminton
Baseball	15007000	Béisbol
Basketball	15008000	Básquetbol / Baloncesto
Biathlon	15009000	Biatlón
Billiards, Snooker and Pool	15010000	Billar
Bobsleigh	15011000	Bobsleigh
Bowling	15012000	Bolos
Bowls & Petanque	15013000	Petanca
Boxing	15014000	Boxeo
Canoeing & Kayaking	15015000	Canotaje / Piragüismo
Climbing	15016000	Montañismo
Cricket	15017000	Cricket
Curling	15018000	Curling
Cycling	15019000	Ciclismo
Dancing	15020000	Danza deportiva
Diving	15021000	Clavados / Saltos
Equestrian	15022000	Equitación
Fencing	15023000	Esgrima
Field Hockey	15024000	Hockey sobre césped
Figure Skating	15025000	Patínaje artístico
Freestyle Skiing	15026000	Esquí estilo libre
Golf	15027000	Golf
Gymnastics	15028000	Gimnasia
Handball (Team)	15029000	Handbol / Balonmano
Horse Racing, Harness Racing	15030000	Hípica
Ice Hockey	15031000	Hockey sobre hielo
Jai Alai (Pelota)	15032000	Jai Alai
Judo	15033000	Yudo
Karate	15034000	Karate
Lacrosse	15035000	Lacrosse
Luge	15036000	Luge
Marathon	15037000	Maratón
Modern Pentathlon	15038000	Pentatlón moderno
Motor Racing	15039000	Auto / Automovilismo
Motor Rallying	15040000	Rally
Motorcycling	15041000	Motociclismo
Netball	15042000	Nétbol
Nordic Skiing	15043000	Esquí nórdico
Orienteering	15044000	Orientación
Polo	15045000	Polo
Power Boating	15046000	Motonáutica
Rowing	15047000	Remo
Rugby League	15048000	Rugby de 13 / Liga profesional
Rugby Union	15049000	Rugby
Sailing	15050000	Vela

Shooting	15051000	Tiro
Ski Jumping	15052000	Saltos de esquí
Snow Boarding	15053000	Tabla de nieve
Soccer	15054000	Fútbol
Softball	15055000	Softbol
Speed Skating	15056000	Patinaje de velocidad
Speedway	15057000	Speedway
Sports Organisations	15058000	Organizaciones deportivas
Squash	15059000	Squash
Sumo Wrestling	15060000	Sumo
Surfing	15061000	Surf
Swimming	15062000	Natación
Table Tennis	15063000	Tenis de mesa
Taekwon-Do	15064000	Taekwondo
Tennis	15065000	Tenis
Triathlon	15066000	Triatlón
Volleyball	15067000	Voleibol
Water Polo	15068000	Waterpolo / Polo acuático
Water Skiing	15069000	Esquí náutico
Weightlifting	15070000	Halterofilia
Windsurfing	15071000	Tabla de vela / Windsurf
Wrestling	15072000	Lucha
Unrest, Conflicts & War	16000000	Guerras y conflictos
Acts of terror	16001000	Terrorismo
Armed conflict	16002000	Conflicto armado
Civil unrest	16003000	Agitación civil
Coup d'Etat	16004000	Golpe de estado
Guerrilla activities	16005000	Guerrilla
Massacre	16006000	Matanza
Riots	16007000	Disturbios
Violent demonstrations	16008000	Manifestaciones violentas
War	16009000	Guerra
Weather	17000000	Meteorología
Forecasts	17001000	Pronósticos
Global change	17002000	Cambios climáticos
Reports	17003000	Boletines
Statistics	17004000	Estadísticas
Warnings	17005000	Alertas

Anexo 2.1.- Peticiones de usuarios

Fecha	Petición	Ccla
02/01/01	Biografía de Francis Montesinos	soci
02/01/01	Gráfico del reparto de Jerusalén	poli
02/01/01	Historia de la Senyera	poli
02/01/01	Antenas de telefonía móvil, legislación a nivel europeo	tran
02/01/01	Ultima entrevista a Joan Ignasi Pla	lite
02/01/01	Vacas locas, análisis fin año que salió en Levante con los vertederos	agri
03/01/01	Confirmar que el rector del CEU, José Luis Manglano fue diputado o algo	poli
03/01/01	Número de muertos en pasos a nivel en la Comunidad Valenciana (PNE)	acci
03/01/01	Segundo apellido de José Luis Manglano	poli
03/01/01	Datos de pasos a nivel	tran
03/01/01	Mapa con los pasos a nivel sin barreras en la Comunidad Valenciana	tran
03/01/01	Libro Altea de Elefantes	medi
03/01/01	AVE, posibles trazados Madrid Valencia	tran
03/01/01	Legislación sobre la prohibición de mendicidad de menores	just
03/01/01	ONG en Valencia	soci
04/01/01	Qué premio de lotería de navidad cayó en Manises y el día	soci
04/01/01	Lotería niño año 1999 en Sagunto (no fue en Sagunto)	soci
04/01/01	Nombre del Secretario de Estado de Inmigración	poli
04/01/01	Reportajes sobre heridos o mutilados conflicto Israel Palestina (PNE)	conf
04/01/01	Cifras malos tratos mujeres en Comunidad Valenciana	just
04/01/01	Premio lotería navidad en Vila-Real	soci
04/01/01	Algo sobre que se compra lotería en sitios con desgracias	soci
05/01/01	Lotería navidad 2000	soci
05/01/01	Cuántas veces ha tocado en la Comunidad Valenciana la lotería del niño	soci
05/01/01	Fecha aprobación ley enjuiciamiento civil	just
05/01/01	Lotería del niño del 2000	soci
05/01/01	Elecciones autonómicas 1999	poli
05/01/01	Archivo del Caso Aznalcollar, Boliden	just
05/01/01	Lecturas año 90	cult
05/01/01	Enfilat (técnica de caza de pájaros)	espo
05/01/01	Lotería del niño 2001, cuánto nos gastamos	soci
05/01/01	Lotería navidad 2000 en la Comunidad Valenciana, donde toco y	soci
05/01/01	Empresas reciclaje papel	medi
05/01/01	Número de casos de vacas locas en Italia, Suecia, Suiza, Bélgica y	agri
05/01/01	Noticias sobre malos tratos a mujeres	just
05/01/01	Si la ley enjuiciamiento civil es estatal	just
05/01/01	Dónde cayó el año pasado la lotería del niño	soci
05/01/01	Vivienda tradicional valenciana	urba
08/01/01	Día Internacional de la Paz	soci
08/01/01	Accidente pirotécnico de Rafelcofer	acci
08/01/01	Historia del conflicto del Sahara	hist
08/01/01	Número de mujeres en la Comunidad Valenciana afectadas por cáncer	sani
08/01/01	Caso del médico que se niega a operar los pechos a una niña de 15	sani
08/01/01	Medidas de seguridad en las pirotecnias	acci
08/01/01	Ultimos datos sobre el crecimiento de la población en la Comunidad	soci
08/01/01	Construcción de viviendas	indu
09/01/01	Siglo en que murió Mozart	musi
09/01/01	Valencianos con poder en Madrid	poli
09/01/01	Malos tratos a las mujeres	just
09/01/01	Los sin techo	soci

09/01/01	Número de muertos en la Comunidad Valenciana por accidentes tráfico,	acci
09/01/01	Estudios de causas de accidentes	acci
09/01/01	DDT	medi
09/01/01	"Daaalí" de Els Joglars	espe
09/01/01	Número de viviendas construidas al año en la Comunidad Valenciana	indu
09/01/01	Ermida de Alberic	urba
10/01/01	Fotografías de cuadros de Matisse	arts
10/01/01	Mapa de Europa con los casos de soldados enfermos y muertos por el	sani
10/01/01	Ley del menor	just
10/01/01	Ley de utilización del videocámaras por las fuerzas de seguridad	just
10/01/01	Informes sobre telefonía móvil	tran
10/01/01	Cómo surgieron las noticias del uranio (empobrecido síndrome balcanes)	sani
10/01/01	Resumen del uranio empobrecido	sani
10/01/01	Informe médico sobre efectos de la telefonía	sani
10/01/01	Autovía Gandía El Morquí, polémica ecologistas	tran
10/01/01	Raimon, biografía y temas recientes	musi
11/01/01	Vacas locas	agri
11/01/01	Significado de los pañuelos en las corridas de toros	espe
11/01/01	Guías de Dinamarca	geog
11/01/01	Legislación europea sobre publicidad del tabaco	mitj
11/01/01	Puente Osesund (Estocolmo)	urba
11/01/01	Alpuente	geog
11/01/01	Mauricio Serna, del Bocajuniors	espo
11/01/01	Unidades y asociaciones antitabaco	sani
11/01/01	Municipios más grandes de la Comunidad Valenciana	geog
11/01/01	Ultimas noticias del conflicto de Palestina	conf
11/01/01	La Comunidad palestina en Valencia	rela
11/01/01	Resumen del conflicto en Palestina en general	conf
11/01/01	Trazado del AVE	tran
11/01/01	Elefantes	medi
11/01/01	Significado de las normas del 32	cult
11/01/01	Definición de música lied	musi
11/01/01	Demandas hechas por enfermos contra el tabaco en España, Europa y	sani
12/01/01	Esqueleto de la ternera	agri
12/01/01	Cierre de la Colegiata de Gandía	reli
12/01/01	Organos de la ternera afectados en las vacas locas	agri
12/01/01	Un dossier de datos básicos de la Iglesia y Torre de Santa Catalina	cult
12/01/01	Biografía de Chicho Ibañez Serrador	mitj
12/01/01	Normas del 32	cult
12/01/01	Premio Broseta	soci
12/01/01	José Ramón Recalde (víctima eta hace un año)	terr
12/01/01	Normas del 32 y material gráfico (PNE)	cult
12/01/01	Registro informático valenciano de identificación de animales	soci
12/01/01	Perfil de Esteban Escudero obispo auxiliar de Valencia	reli
12/01/01	Instituto Valenciano de las Ciencias Religiosas	reli
12/01/01	Ley de animales potencialmente peligrosos	soci
12/01/01	Caso de una mujer que reclama 320 millones de una primitiva a su	soci
12/01/01	Un dossier de datos sobre el Colegio mayor de la Seda de Valencia	cult

ANEXO 3.1

TESAURO DE INFORMACIÓN DE ACTUALIDAD (TInA)

Parte alfabética.....	217
Parte jerárquica.....	587
Índice KWIC.....	645

1 de mayo (trab.700.720.800.100)			
USE	Día internacional del trabajo		trab.700.720.800.100
20-N (hist.050.100)			
USE	Franquismo		hist.050.100
23-F (poli.070.400.050)			
CS	Política		poli
TG	Golpes de Estado		poli.070.400
9 de octubre (fies.050.100)			
USE	Día de la Comunidad Valenciana		fies.050.100
Abandono de animales (just.200.150.100)			
CS	Justicia, delitos y derecho		just
TG	Delitos contra los animales		just.200.150
Abandono de domicilio (just.200.780.100)			
CS	Justicia, delitos y derecho		just
TG	Delitos contra las relaciones familiares		just.200.780
Abandono de los hijos (just.200.780.200.100)			
CS	Justicia, delitos y derecho		just
TG	Abandono familiar		just.200.780.200
Abandono familiar (just.200.780.200)			
CS	Justicia, delitos y derecho		just
TG	Delitos contra las relaciones familiares		just.200.780
TE	Abandono de los hijos		just.200.780.200.100
Abanicos (indu.730.200.200)			
USE	Complementos de moda		indu.730.200.200
Abejas (agri.200.500.100)			
USE	Apicultura		agri.200.500.100
Ablación (just.200.430.400.550)			
USE	Malos tratos a mujeres		just.200.430.400.550
Abogados (just.450.100)			
CS	Justicia, delitos y derecho		just
TG	Personal de justicia		just.450
Abolición de los Fueros (hist.025.100.300)			
USE	Decreto de Nueva Planta		hist.025.100.300
Abono transporte (tran.550.900)			
USE	Transporte urbano		tran.550.900
Aborígenes (soci.450.360.200)			
USE	Indígenas		soci.450.360.200
Aborto ilegal (just.200.020)			
CS	Justicia, delitos y derecho		just
TG	Delitos		just.200
Aborto (medi.700.150.100)			
CS	Medicina y sanidad		medi
TG	Anticoncepción		medi.700.150
Absentismo escolar (ense.150.700.100)			
CS	Enseñanza		ense
TG	Rendimiento escolar		ense.150.700

Absentismo laboral (trab.200.030)

CS	Trabajo	trab
TG	Empleo y desempleo	trab.200

Absoluciones (just.500.400.700.600.100)

USE	Sentencias absolutorias	just.500.400.700.600.100
-----	--------------------------------	--------------------------

Absolutismo (hist.010)

TG	Historia	hist
TE	Invasión francesa	hist.010.150
TE	Siglo de Oro	hist.010.700
TE	Siglo XVII	hist.010.750
TE	Siglo XVIII	hist.010.800

Abstenciones (poli.180.750.100)

CS	Política	poli
TG	Resultados electorales	poli.180.750

Abstinencia sexual (soci.750.050)

UP	Castidad	soci.750.050
CS	Sociedad	soci
TG	Sexualidad	soci.750

Abuso sexual contra menores (just.200.550.590)

USE	Pederastia	just.200.550.590
-----	-------------------	------------------

Abusos sexuales (just.200.550.050)

USE	Agresiones sexuales	just.200.550.050
-----	----------------------------	------------------

Academias (ense.250.100)

CS	Enseñanza	ense
TG	Centros educativos	ense.250

Acceso a la facultad (ense.700.400.600)

USE	Selectividad	ense.700.400.600
-----	---------------------	------------------

Acceso a la función pública (admi.100)

TG	Administración pública	admi
----	-------------------------------	------

Acceso universitario (ense.700.400.600)

USE	Selectividad	ense.700.400.600
-----	---------------------	------------------

Accesos a poblaciones (tran.550.200.150.030)

USE	Accesos urbanos	tran.550.200.150.030
-----	------------------------	----------------------

Accesos urbanos (tran.550.200.150.030)

UP	Accesos a poblaciones	tran.550.200.150.030
CS	Transporte y comunicaciones	tran
TG	Carreteras	tran.550.200.150

Accidentes "in itinere" (acci.100.170)

USE	Accidentes laborales	acci.100.170
-----	-----------------------------	--------------

Accidentes aéreos (acci.100.100)

UP	Accidentes de aviación	acci.100.100
UP	Accidentes de avión	acci.100.100
CS	Accidentes y catástrofes	acci
TG	Accidentes	acci.100

Accidentes con animales (acci.100.110)

UP	Ataques de animales	acci.100.110
UP	Mordeduras de tiburón	acci.100.110
CS	Accidentes y catástrofes	acci

TG	Accidentes	acci.100
TR	Animales peligrosos	soci.100.100
Accidentes con juguetes (acci.100.150)		
USE	Accidentes domésticos y de ocio	acci.100.150
Accidentes con lancha (acci.100.180)		
USE	Accidentes marítimos	acci.100.180
Accidentes con moto acuática (acci.100.180)		
USE	Accidentes marítimos	acci.100.180
Accidentes de autobús (acci.100.130)		
USE	Accidentes de tráfico	acci.100.130
Accidentes de aviación (acci.100.100)		
USE	Accidentes aéreos	acci.100.100
Accidentes de avión (acci.100.100)		
USE	Accidentes aéreos	acci.100.100
Accidentes de barcos (acci.100.180)		
USE	Accidentes marítimos	acci.100.180
Accidentes de camión (acci.100.130)		
USE	Accidentes de tráfico	acci.100.130
Accidentes de ferrocarril (acci.100.120)		
UP	Accidentes de tren	acci.100.120
UP	Accidentes ferroviarios	acci.100.120
CS	Accidentes y catástrofes	acci
TG	Accidentes	acci.100
TE	Atropellos de ferrocarril	acci.100.120.010
Accidentes de moto (acci.100.130)		
USE	Accidentes de tráfico	acci.100.130
Accidentes de petroleros (acci.100.180.100)		
CS	Accidentes y catástrofes	acci
TG	Accidentes marítimos	acci.100.180
Accidentes de trabajo (acci.100.170)		
USE	Accidentes laborales	acci.100.170
Accidentes de tráfico (acci.100.130)		
UP	Accidentes de autobús	acci.100.130
UP	Accidentes de camión	acci.100.130
UP	Accidentes de moto	acci.100.130
UP	Accidentes de tránsito	acci.100.130
UP	Accidentes en carretera	acci.100.130
UP	Puntos negros	acci.100.130
UP	Tramos de concentración de accidentes	acci.100.130
CS	Accidentes y catástrofes	acci
TG	Accidentes	acci.100
TE	Atropellos de coches	acci.100.130.010
Accidentes de tránsito (acci.100.130)		
USE	Accidentes de tráfico	acci.100.130
Accidentes de tren (acci.100.120)		
USE	Accidentes de ferrocarril	acci.100.120
Accidentes deportivos (acci.100.140)		
CS	Accidentes y catástrofes	acci

TG	Accidentes	acci.100
Accidentes domésticos y de ocio (acci.100.150)		
UP	Accidentes con juguetes	acci.100.150
UP	Accidentes en discotecas	acci.100.150
UP	Accidentes en ferias	acci.100.150
UP	Accidentes en parques de atracciones	acci.100.150
UP	Caídas	acci.100.150
UP	Golpes	acci.100.150
UP	Luxaciones	acci.100.150
UP	Quemaduras	acci.100.150
CS	Accidentes y catástrofes	acci
TG	Accidentes	acci.100
TE	Accidentes en fiestas	acci.100.150.010
Accidentes en carretera (acci.100.130)		
USE	Accidentes de tráfico	acci.100.130
Accidentes en discotecas (acci.100.150)		
USE	Accidentes domésticos y de ocio	acci.100.150
Accidentes en ferias (acci.100.150)		
USE	Accidentes domésticos y de ocio	acci.100.150
Accidentes en fiestas (acci.100.150.010)		
UP	Heridos por toros	acci.100.150.010
CS	Accidentes y catástrofes	acci
TG	Accidentes domésticos y de ocio	acci.100.150
TE	Accidentes pirotécnicos	acci.100.150.010.010
Accidentes en parques de atracciones (acci.100.150)		
USE	Accidentes domésticos y de ocio	acci.100.150
Accidentes ferroviarios (acci.100.120)		
USE	Accidentes de ferrocarril	acci.100.120
Accidentes infantiles (acci.100.160)		
CS	Accidentes y catástrofes	acci
TG	Accidentes	acci.100
Accidentes laborales (acci.100.170)		
UP	Accidentes "in itinere"	acci.100.170
UP	Accidentes de trabajo	acci.100.170
UP	Accidentes mineros	acci.100.170
UP	Siniestralidad laboral	acci.100.170
CS	Accidentes y catástrofes	acci
TG	Accidentes	acci.100
Accidentes marítimos (acci.100.180)		
UP	Accidentes con lancha	acci.100.180
UP	Accidentes con moto acuática	acci.100.180
UP	Accidentes de barcos	acci.100.180
UP	Barcos peligrosos	acci.100.180
UP	Choque de yate	acci.100.180
UP	Hundimiento de barcos	acci.100.180
UP	Nafragios	acci.100.180
CS	Accidentes y catástrofes	acci
TG	Accidentes	acci.100
TE	Accidentes de petroleros	acci.100.180.100

Accidentes militares (acci.100.190)

CS	Accidentes y catástrofes	acci
TG	Accidentes	acci.100

Accidentes mineros (acci.100.170)

USE	Accidentes laborales	acci.100.170
-----	-----------------------------	--------------

Accidentes naturales (acci.250)

USE	Catástrofes	acci.250
-----	--------------------	----------

Accidentes nucleares (acci.100.195)

UP	Escapes radiactivos	acci.100.195
UP	Fugas radiactivas	acci.100.195
CS	Accidentes y catástrofes	acci
TG	Accidentes	acci.100

Accidentes pirotécnicos (acci.100.150.010.010)

UP	Explosiones de petardos	acci.100.150.010.010
CS	Accidentes y catástrofes	acci
TG	Accidentes en fiestas	acci.100.150.010

Accidentes y catástrofes (acci)

TE	Accidentes	acci.100
TE	Catástrofes	acci.250
TE	Efectos de los accidentes y las catástrofes	acci.300
TE	Prevención de accidentes	acci.400
TE	Víctimas	acci.500

Accidentes y catástrofes (cien.110.500)

TR	Delitos contra el patrimonio histórico	just.200.680
----	---	--------------

Accidentes (acci.100)

TG	Accidentes y catástrofes	acci
TE	Accidentes aéreos	acci.100.100
TE	Accidentes con animales	acci.100.110
TE	Accidentes de ferrocarril	acci.100.120
TE	Accidentes de tráfico	acci.100.130
TE	Accidentes deportivos	acci.100.140
TE	Accidentes domésticos y de ocio	acci.100.150
TE	Accidentes infantiles	acci.100.160
TE	Accidentes laborales	acci.100.170
TE	Accidentes marítimos	acci.100.180
TE	Accidentes militares	acci.100.190
TE	Accidentes nucleares	acci.100.195
TE	Derrumbamiento de edificios	acci.100.198
TE	Explosiones	acci.100.200
TE	Fugas de gas	acci.100.208
TE	Incendios	acci.100.250

Accionariado (fina.050.800.500.100.100)

UP	Accionistas	fina.050.800.500.100.100
CS	Finanzas	fina
TG	Acciones	fina.050.800.500.100

Acciones antiterroristas (terr.590.700)

USE	Operaciones antiterroristas	terr.590.700
-----	------------------------------------	--------------

Acciones terroristas (terr.090)

TG	Terrorismo	terr
----	-------------------	------

TE	Amenazas terroristas	terr.090.060
TE	Atentados terroristas	terr.090.090
TE	Comunicados terroristas	terr.090.200
TE	Financiación terrorista	terr.090.290
TE	Planes terroristas	terr.090.650
TE	Secuestros terroristas	terr.090.700
TE	Terrorismo callejero	terr.090.720
TE	Terroristas	terr.090.750
TE	Treguas de grupos terroristas	terr.090.800
Acciones (fina.050.800.500.100)		
CS	Finanzas	fina
TG	Títulos de valores	fina.050.800.500
TE	Accionariado	fina.050.800.500.100.100
Accionistas (fina.050.800.500.100.100)		
USE	Accionariado	fina.050.800.500.100.100
Aceite (indu.300.020)		
CS	Industria	indu
TG	Sector alimentación, bebida y tabaco	indu.300
Aceites usados (medt.600.800.020)		
CS	Medio ambiente	medt
TG	Residuos	medt.600.800
Acequias (agri.100.450.100)		
CS	Agricultura, ganadería y pesca	agri
TG	Infraestructuras agrarias	agri.100.450
Acero (indu.700.100)		
CS	Industria	indu
TG	Sector siderometalúrgico	indu.700
Acné (medi.160.730.060)		
CS	Medicina y sanidad	medi
TG	Enfermedades de la piel	medi.160.730
Acogida de niños (soci.420.050)		
CS	Sociedad	soci
TG	Familia	soci.420
Acontecimientos demográficos (soci.350.050)		
CS	Sociedad	soci
TG	Demografía	soci.350
TE	Natalidad	soci.350.050.500
TE	Nupcialidad	soci.350.050.550
TE	Mortalidad	soci.350.050.600
TE	Planificación familiar	soci.350.050.700
TE	Política demográfica	soci.350.050.750
Acorazados (defe.100.800.200.100)		
CS	Defensa	defe
TG	Buques militares	defe.100.800.200
Acoso laboral (just.200.210.100)		
UP	Acoso moral	just.200.210.100
UP	Mobbing	just.200.210.100
CS	Justicia, delitos y derecho	just
TG	Delitos contra los derechos de los trabajadores	just.200.210

Acoso laboral (trab.170.010)

UP	Acoso moral	trab.170.010
UP	Mobbing	trab.170.010
CS	Trabajo	trab
TG	Condiciones de trabajo	trab.170
Acoso moral (just.200.210.100)		
USE	Acoso laboral	just.200.210.100
Acoso moral (trab.170.010)		
USE	Acoso laboral	trab.170.010

Acoso sexual (just.200.550.020)

CS	Justicia, delitos y derecho	just
TG	Delitos contra la libertad sexual	just.200.550

Actividad legislativa (poli.020.100.100)

CS	Política	poli
TG	Actividad parlamentaria	poli.020.100
TE	Constitución	poli.020.100.100.050
TE	Decretos	poli.020.100.100.100
TE	Iniciativas populares	poli.020.100.100.400
TE	Proyectos de ley	poli.020.100.100.600
TE	Veto	poli.020.100.100.900

Actividad parlamentaria (poli.020.100)

CS	Política	poli
TG	Actividad política	poli.020
TE	Actividad legislativa	poli.020.100.100
TE	Comparecencias parlamentarias	poli.020.100.150
TE	Debates parlamentarios	poli.020.100.200
TE	Discursos parlamentarios	poli.020.100.300
TE	Cortes	poli.020.100.450
TE	Oposición política	poli.020.100.600
TE	Periodos de sesiones	poli.020.100.700
TE	Votaciones parlamentarias	poli.020.100.900

Actividad política (poli.020)

TG	Política	poli
TE	Actividad parlamentaria	poli.020.100
TE	Comisiones de investigación	poli.020.200
TE	Críticas políticas	poli.020.280
TE	Declaraciones políticas	poli.020.300
TE	Gobierno	poli.020.400
TE	Moción de censura	poli.020.600
TE	Pactos políticos	poli.020.650
TE	Responsabilidad política	poli.020.700

Actividades agrícolas (agri.100.200.700.100)

UP	Cosecha	agri.100.200.700.100
UP	Recolecta	agri.100.200.700.100
UP	Rotación de cultivos	agri.100.200.700.100
CS	Agricultura, ganadería y pesca	agri
TG	Trabajo agrícola	agri.100.200.700
TE	Vendimia	agri.100.200.700.100.100

Actividades artísticas (arte.100)

UP	Happening	arte.100
----	-----------	----------

TG	Arte	arte
TE	Exposiciones	arte.100.200
TE	Festivales de arte	arte.100.400
Actividades deportivas y ejercicio físico		
TG	Deportes y actividades deportivas	depo
TE	Ejercicio físico	depo.100.100
TE	Deportes de riesgo y aventura	depo.100.500
Actividades humanitarias (soci.780)		
USE	Solidaridad	soci.780
Actores de teatro (espe.100.600.600.100)		
CS	Espectáculos	espe
TG	Profesionales del teatro	espe.100.600.600
Actores de televisión (msco.590.100)		
CS	Medios de comunicación	msco
TG	Profesionales de la comunicación	msco.590
Actores y actrices (cine.160.110)		
CS	Cine	cine
TG	Personal del cine	cine.160
Actos de la Magdalena (fies.200.060.100)		
CS	Fiestas y tradiciones	fies
TG	Magdalena	fies.200.060
TE	Magdalena vitol	fies.200.060.100.200
TE	Pregó de la Magdalena	fies.200.060.100.300
TE	Romería de Les Canyes	fies.200.060.100.500
Actos de las hogueras (fies.500.400.100)		
CS	Fiestas y tradiciones	fies
TG	Hogueras de San Juan	fies.500.400
TE	Cremá de las hogueras	fies.500.400.100.100
TE	Ofrenda de las hogueras	fies.500.400.100.400
TE	Plantá de las hogueras	fies.500.400.100.500
Actos electorales (poli.180.090)		
CS	Política	poli
TG	Elecciones	poli.180
TE	Debates electorales	poli.180.090.150
TE	Meetings electorales	poli.180.090.500
Actos falleros (fies.200.050.200)		
CS	Fiestas y tradiciones	fies
TG	Fallas	fies.200.050
TE	Cabalgata del ninot	fies.200.050.200.090
TE	Cabalgata del Reino	fies.200.050.200.100
TE	Cremá de las fallas	fies.200.050.200.150
TE	Cridá fallera	fies.200.050.200.200
TE	Despertá	fies.200.050.200.220
TE	Exaltación de las falleras mayores	fies.200.050.200.250
TE	Exposición del ninot	fies.200.050.200.300
TE	Mascletaes y fuegos artificiales	fies.200.050.200.400
TE	Ofrenda de flores a la Virgen de los Desamparados	fies.200.050.200.500
TE	Plantá de las fallas	fies.200.050.200.550
TE	Proclamación de las falleras	fies.200.050.200.600

Actos políticos (poli.050)

TG	Política	poli
TE	Nombramientos	poli.050.650
TE	Reuniones políticas	poli.050.700
TE	Sucesiones	poli.050.750
TE	Toma de posesión	poli.050.800

Actuaciones musicales (musi.180.050)

UP	Conciertos de música	musi.180.050
UP	Galas	musi.180.050
UP	Recitales	musi.180.050
CS	Música	musi
TG	Eventos musicales	musi.180

Acuarelistas (arte.350.500)

USE	Pintores	arte.350.500
-----	-----------------	--------------

Acuartelamiento (defe.950.300)

USE	Cuarteles	defe.950.300
-----	------------------	--------------

Acueductos (cult.650.200.100)

CS	Cultura	cult
TG	Patrimonio histórico artístico	cult.650.200

Acuerdo de Kioto (medt.700.500.700)

USE	Protocolo de Kioto	medt.700.500.700
-----	---------------------------	------------------

Acuerdos de paz (conf.750.100)

UP	Firma de la paz	conf.750.100
CS	Conflictos bélicos	conf
TG	Proceso de paz	conf.750

Acuerdos pesqueros (agri.300.100)

USE	Conflictos y acuerdos pesqueros	agri.300.100
-----	--	--------------

Acuerdos políticos (poli.020.650)

USE	Pactos políticos	poli.020.650
-----	-------------------------	--------------

Acuerdos y tratados internacionales

CS	Relaciones exteriores	rela
TG	Relaciones internacionales	rela.850

Acuicultura (agri.300.400.200)

CS	Agricultura, ganadería y pesca	agri
TG	Infraestructura de pesca	agri.300.400
TE	Piscifactorías	agri.300.400.200.100

Acupuntura (medi.120.700.700.100)

CS	Medicina y sanidad	medi
TG	Terapias alternativas	medi.120.700.700

Acusados (just.500.400.050)

UP	Procesados	just.500.400.050
CS	Justicia, delitos y derecho	just
TG	Juicios	just.500.400

Adaptaciones cinematográficas (cine.145.001)

CS	Cine	cine
TG	Películas, géneros y movimientos cinematográficos	cine.145

Adaptaciones teatrales (espe.100.600.400.100)

CS	Espectáculos	espe
----	---------------------	------

TG	Modalidades y géneros de teatro	espe.100.600.400
Adicciones (medi.160.030)		
CS	Medicina y sanidad	medi
TG	Enfermedades	medi.160
TE	Alcoholismo	medi.160.030.030
TE	Drogodependencias	medi.160.030.200
TE	Tabaquismo	medi.160.030.700
Aditivos alimentarios (come.100.090.100.030)		
CS	Comercio y consumo	come
TG	Alimentos	come.100.090.100
Adivinación (reli.600.100)		
UP	Profecías	reli.600.100
UP	Videntes	reli.600.100
CS	Religiones y creencias	reli
TG	Ocultismo	reli.600
Adjudicación de contratos (admi.200.100.100)		
UP	Adjudicación de servicios	admi.200.100.100
CS	Administración pública	admi
TG	Contratos administrativos	admi.200.100
Adjudicación de servicios (admi.200.100.100)		
USE	Adjudicación de contratos	admi.200.100.100
Administración autonómica (admi.400.200)		
CS	Administración pública	admi
TG	Organización administrativa	admi.400
TE	Consejerías	admi.400.200.100
Administración central (admi.400.100)		
USE	Administración del Estado	admi.400.100
Administración comarcal (admi.400.220)		
CS	Administración pública	admi
TG	Organización administrativa	admi.400
Administración del Estado (admi.400.100)		
UP	Administración central	admi.400.100
CS	Administración pública	admi
TG	Organización administrativa	admi.400
TE	Ministerios	admi.400.100.100
Administración eclesiástica (reli.400.100.100)		
CS	Religiones y creencias	reli
TG	Iglesia católica	reli.400.100
TE	Archidiócesis	reli.400.100.100.100
TE	Conferencia episcopal	reli.400.100.100.200
TE	Diócesis	reli.400.100.100.300
TE	Financiación de la Iglesia	reli.400.100.100.400
Administración educativa (ense.100)		
TG	Enseñanza	ense
TE	Becas	ense.100.100
TE	Curso académico	ense.100.300
TE	Elecciones en la universidad	ense.100.400
TE	Matriculación de estudiantes	ense.100.600
Administración electoral (poli.180.100)		

CS	Política	poli
TG	Elecciones	poli.180
TE	Juntas electorales	poli.180.100.200
TE	Mesas electorales	poli.180.100.500
Administración local (admi.400.400)		
CS	Administración pública	admi
TG	Organización administrativa	admi.400
TE	Ayuntamientos	admi.400.400.100
Administración penitenciaria (just.510.100)		
CS	Justicia, delitos y derecho	just
TG	Régimen penitenciario	just.510
TE	Funcionarios de prisiones	just.510.100.300
Administración provincial (admi.400.300)		
CS	Administración pública	admi
TG	Organización administrativa	admi.400
TE	Diputaciones	admi.400.300.100
Administración pública (admi)		
TE	Acceso a la función pública	admi.100
TE	Derecho administrativo	admi.200
TE	Descentralización administrativa	admi.300
TE	Organización administrativa	admi.400
TE	Personal de las administraciones públicas	admi.500
TE	Trámites ante la administración	admi.700
Administración sanitaria (medi.030)		
TG	Medicina y sanidad	medi
TE	Economía sanitaria	medi.030.150
TE	Legislación sanitaria	medi.030.500
TE	Organizaciones y organismos sanitarios	medi.030.550
TE	Política sanitaria	medi.030.600
TE	Seguros médicos	medi.030.680
TE	Sistemas sanitarios	medi.030.700
TE	Tarjeta sanitaria	medi.030.850
Admisión de alumnos (ense.100.600.100)		
CS	Enseñanza	ense
TG	Matriculación de estudiantes	ense.100.600
ADN (cien.400.150)		
USE	Genética	cien.400.150
Adolescencia (soci.450.300.400.100)		
CS	Sociedad	soci
TG	Juventud	soci.450.300.400
Adopciones internacionales (soci.420.070.300)		
CS	Sociedad	soci
TG	Adopciones	soci.420.070
Adopciones (soci.420.070)		
UP	Niños adoptados	soci.420.070
UP	Preadopciones	soci.420.070
CS	Sociedad	soci
TG	Familia	soci.420
TE	Adopciones internacionales	soci.420.070.300

Adornos de Navidad (fies.200.070.500)		
USE	Tradiciones de Navidad	fies.200.070.500
Adosados (urba.950)		
USE	Zonas residenciales	urba.950
Aduanas y fronteras (tran.550.010)		
CS	Transporte y comunicaciones	tran
TG	Transporte	tran.550
Adultos (soci.450.300.100)		
CS	Sociedad	soci
TG	Grupos de edad	soci.450.300
Aerobic (depo.100.100.090)		
CS	Deportes y actividades deportivas	depo
TG	Ejercicio físico	depo.100.100
Aerolíneas (tran.550.100.050)		
USE	Compañías aéreas	tran.550.100.050
Aerolitos (mtrl.300.050)		
CS	Meteorología y climatología	mtrl
TG	Fenómenos y observaciones meteorológicas	mtrl.300
Aeropuertos (tran.550.100.100.010)		
CS	Transporte y comunicaciones	tran
TG	Infraestructuras aeroportuarias	tran.550.100.100
Aerostación (depo.200.150.100)		
CS	Deportes y actividades deportivas	depo
TG	Deportes aéreos	depo.200.150
Afectados (acci.500)		
USE	Víctimas	acci.500
Affaire (poli.700.104)		
USE	Escándalos políticos	poli.700.104
Afición deportiva (depo.750.050)		
UP	Hinchas	depo.750.050
UP	Seguidores	depo.750.050
CS	Deportes y actividades deportivas	depo
TG	Organismos y protagonistas del deporte	depo.750
Afición futbolística (depo.200.330.500.050)		
CS	Deportes y actividades deportivas	depo
TG	Organismos y asociaciones de fútbol	depo.200.330.500
TE	Radicales del fútbol	depo.200.330.500.050.500
Aficiones (soci.670.100)		
UP	Modelismo	soci.670.100
CS	Sociedad	soci
TG	Ocio y tiempo libre	soci.670
TE	Bricolaje	soci.670.100.150
TE	Jardinería	soci.670.100.300
Afiliación a la Seguridad Social (trab.580.850.100)		
UP	Afiliados a la Seguridad Social	trab.580.850.100
UP	Altas en la Seguridad Social	trab.580.850.100
CS	Trabajo	trab
TG	Seguridad Social	trab.580.850

Afiliación política (poli.570.090)

UP	Militantes	poli.570.090
CS	Política	poli
TG	Partidos políticos	poli.570

Afiliados a la Seguridad Social (trab.580.850.100)

USE	Afiliación a la Seguridad Social	trab.580.850.100
-----	---	------------------

Afrodisiacos (soci.750.350.100)

CS	Sociedad	soci
TG	Estimulantes sexuales	soci.750.350

Agencia bursátil (fina.500.190.200)

USE	Bolsa	fina.500.190.200
-----	--------------	------------------

Agencia de Energía Nuclear (ener.050)

USE	Empresas y organismos energéticos	ener.050
-----	--	----------

Agencia EFE (msco.520.300.100)

USE	Agencias de prensa	msco.520.300.100
-----	---------------------------	------------------

Agencia Europea del Medio Ambiente (medt.700.600)

USE	Organizaciones y grupos medioambientales	medt.700.600
-----	---	--------------

Agencia Mundial de la Energía (ener.050)

USE	Empresas y organismos energéticos	ener.050
-----	--	----------

Agencia tributaria (fina.200.690)

USE	Hacienda pública	fina.200.690
-----	-------------------------	--------------

Agencias de modelos (indu.730.200.050)

CS	Industria	indu
TG	Confección y moda	indu.730.200

Agencias de prensa (msco.520.300.100)

UP	Agencia EFE	msco.520.300.100
CS	Medios de comunicación	msco
TG	Empresas de comunicación	msco.520.300

Agencias de viajes (turi.100.050)

CS	Turismo y servicios	turi
TG	Empresas y organismos turísticos	turi.100

Agencias espaciales (cien.170.100)

CS	Ciencia y tecnología	cien
TG	Astronáutica	cien.170

Agencias inmobiliarias (urba.900.020)

CS	Urbanismo y vivienda	urba
TG	Vivienda	urba.900

Agentes de bolsa (fina.500.190.200.300)

USE	Mediadores bursátiles	fina.500.190.200.300
-----	------------------------------	----------------------

Agresión sexual a menores (just.200.550.590)

USE	Pederastia	just.200.550.590
-----	-------------------	------------------

Agresiones físicas (just.200.430.100)

UP	Apuñalamiento	just.200.430.100
UP	Lesiones	just.200.430.100
UP	Linchamiento	just.200.430.100
UP	Mutilaciones	just.200.430.100
CS	Justicia, delitos y derecho	just
TG	Delitos contra la integridad física y psíquica	just.200.430

Agresiones sexuales (just.200.550.050)

UP	Abusos sexuales	just.200.550.050
UP	Violaciones	just.200.550.050
UP	Violadores	just.200.550.050
CS	Justicia, delitos y derecho	just
TG	Delitos contra la libertad sexual	just.200.550

Agricultores (agri.100.500)

USE	Organismos y grupos agrarios	agri.100.500
-----	-------------------------------------	--------------

Agricultura biológica (agri.100.700.150)

USE	Agricultura ecológica	agri.100.700.150
-----	------------------------------	------------------

Agricultura ecológica (agri.100.700.150)

UP	Agricultura biológica	agri.100.700.150
UP	Fertilizantes alternativos	agri.100.700.150
CS	Agricultura, ganadería y pesca	agri
TG	Sistemas agrarios	agri.100.700

Agricultura transgénica (agri.100.700.600)

CS	Agricultura, ganadería y pesca	agri
TG	Sistemas agrarios	agri.100.700

Agricultura (agri.100)

UP	Sector agrario	agri.100
TG	Agricultura, ganadería y pesca	agri
TE	Economía agraria	agri.100.200
TE	Horticultura	agri.100.300
TE	Espacios de cultivo	agri.100.400
TE	Infraestructuras agrarias	agri.100.450
TE	Organismos y grupos agrarios	agri.100.500
TE	Temporeros	agri.100.500
TE	Política agraria	agri.100.550
TE	Productos agrarios	agri.100.600
TE	Protección de los cultivos	agri.100.650
TE	Sistemas agrarios	agri.100.700
TE	Tipos de cultivo	agri.100.750

Agricultura, ganadería y pesca (agri)

TE	Agricultura	agri.100
TE	Ganadería	agri.200
TE	Pesca	agri.300

Agua embotellada (indu.300.100.010)

UP	Embotelladoras de agua	indu.300.100.010
CS	Industria	indu
TG	Bebidas	indu.300.100

Ahogados (acci.500)

USE	Víctimas	acci.500
-----	-----------------	----------

Ahorro energético (ener.400.600.100)

CS	Energía	ener
TG	Planes energéticos	ener.400.600
TE	Cambio horario	ener.400.600.100.200

Ahorro (fina.010)

TG	Finanzas	fina
----	-----------------	------

Aikido (depo.200.050.100)

CS	Deportes y actividades deportivas	depo
TG	Artes marciales	depo.200.050
Aire del norte (mtrl.300.700.300.650)		
USE	Olas de frío	mtrl.300.700.300.650
Aislamiento social (soci.690.050)		
UP	Personas solas	soci.690.050
CS	Sociedad	soci
TG	Problemas sociales	soci.690
Ajedrez (depo.200.020)		
CS	Deportes y actividades deportivas	depo
TG	Deportes	depo.200
Ajos (agri.100.600.400)		
USE	Hortalizas, verduras y tubérculos	agri.100.600.400
Alá (reli.550.100)		
CS	Religiones y creencias	reli
TG	Islam	reli.550
Album (musi.350.200)		
USE	Discos	musi.350.200
Alcachofa de verano (agri.100.600.400)		
USE	Hortalizas, verduras y tubérculos	agri.100.600.400
Alcachofa (agri.100.600.400)		
USE	Hortalizas, verduras y tubérculos	agri.100.600.400
Alcaldes (poli.700.050)		
CS	Política	poli
TG	Políticos	poli.700
Alcaldía (poli.660.090)		
CS	Política	poli
TG	Política municipal	poli.660
Alcantarillado (equi.600.100.100)		
CS	Equipamientos y servicios urbanos	equi
TG	Conducciones de agua	equi.600.100
Alcoholismo (medi.160.030.030)		
CS	Medicina y sanidad	medi
TG	Adicciones	medi.160.030
TR	Consumo de alcohol	soci.690.150
Alergias (medi.160.040)		
CS	Medicina y sanidad	medi
TG	Enfermedades	medi.160
Algas (medt.300.850.900.100)		
CS	Medio ambiente	medt
TG	Vegetación marina	medt.300.850.900
Algodón (indu.730.700.050)		
CS	Industria	indu
TG	Textil	indu.730.700
Aliados (defe.370.100)		
CS	Defensa	defe
TG	Fuerzas armadas internacionales	defe.370
Alijo de hachís (just.200.800.100.600.350)		

USE	Tráfico de hachís	just.200.800.100.600.350
Alimentación del ganado (agri.200.250)		
USE	Nutrición animal	agri.200.250
Alimentos BIO (come.100.090.100.100)		
CS	Comercio y consumo	come
TG	Alimentos	come.100.090.100
Alimentos congelados (come.100.090.100.150)		
CS	Comercio y consumo	come
TG	Alimentos	come.100.090.100
Alimentos (come.100.090.100)		
CS	Comercio y consumo	come
TG	Productos comerciales	come.100.090
TE	Aditivos alimentarios	come.100.090.100.030
TE	Alimentos BIO	come.100.090.100.100
TE	Alimentos congelados	come.100.090.100.150
TE	Bebidas	come.100.090.100.300
TE	Caducidad de los alimentos	come.100.090.100.350
TE	Ropa	come.100.090.100.380
TE	Etiquetado	come.100.090.100.500
Alineaciones (depo.750.300.100)		
CS	Deportes y actividades deportivas	depo
TG	Equipos y clubs deportivos	depo.750.300
Almacenes de pólvora (indu.215)		
USE	Pirotecnia	indu.215
Almendras (agri.100.600.300.700)		
USE	Frutos secos	agri.100.600.300.700
Alojamientos rurales (turi.060.050)		
UP	Casas rurales	turi.060.050
CS	Turismo y servicios	turi
TG	Alojamientos	turi.060
Alojamientos (turi.060)		
TG	Turismo y servicios	turi
TE	Alojamientos rurales	turi.060.050
TE	Apartamentos turísticos	turi.060.100
TE	Balnearios	turi.060.150
TE	Campings	turi.060.200
TE	Hoteles	turi.060.250
Alopecia (medi.160.730.100)		
UP	Calvicie	medi.160.730.100
CS	Medicina y sanidad	medi
TG	Enfermedades de la piel	medi.160.730
Alpinismo (depo.100.500.100)		
CS	Deportes y actividades deportivas	depo
TG	Deportes de riesgo y aventura	depo.100.500
Alquerías (arte.300.300.150)		
CS	Arte	arte
TG	Arquitectura popular	arte.300.300
Alta costura (indu.730.200.100)		
CS	Industria	indu

TG	Confección y moda	indu.730.200
Alta distinción de la Generalitat (poli.100)		
USE	Distinciones y prerrogativas políticas	poli.100
Altas en la Seguridad Social (trab.580.850.100)		
USE	Afiliación a la Seguridad Social	trab.580.850.100
Altas temperaturas (mtrl.300.700.100.100)		
CS	Meteorología y climatología	mtrl
TG	Calor	mtrl.300.700.100
TE	Temperaturas máximas	mtrl.300.700.100.100.500
Alteraciones de la memoria (medi.160.800.015)		
CS	Medicina y sanidad	medi
TG	Enfermedades y alteraciones del sistema nervioso	medi.160.800
Alteraciones neurológicas (medi.160.800)		
USE	Enfermedades y alteraciones del sistema nervioso	medi.160.800
Alternancia política (poli.810.100)		
USE	Bipartidismo	poli.810.100
Alto el fuego (conf.700.090)		
CS	Conflictos bélicos	conf
TG	Operaciones bélicas	conf.700
Altos cargos (poli.700.070)		
CS	Política	poli
TG	Políticos	poli.700
Aludes (acci.250.100)		
UP	Avalanchas de nieve	acci.250.100
CS	Accidentes y catástrofes	acci
TG	Catástrofes	acci.250
Alumbrado (equi.050)		
UP	Iluminación urbana	equi.050
TG	Equipamientos y servicios urbanos	equi
Aluminosis (urba.900.200.100)		
CS	Urbanismo y vivienda	urba
TG	Conservación de la vivienda	urba.900.200
Alumnos de la universidad (ense.400.500.700)		
USE	Estudiantes universitarios	ense.400.500.700
Alumnos de primaria (ense.400.500.100)		
USE	Escolares	ense.400.500.100
Alumnos matriculados (ense.100.600)		
USE	Matriculación de estudiantes	ense.100.600
Alumnos repetidores (ense.150.700.300)		
USE	Fracaso escolar	ense.150.700.300
Alumnos (ense.400.500)		
USE	Estudiantes	ense.400.500
Alzamiento del Rif (hist.050.170)		
USE	Guerra de Marruecos	hist.050.170
Alzheimer (medi.160.840.100)		
CS	Medicina y sanidad	medi
TG	Enfermedades de los viejos	medi.160.840

Amas de casa (soci.420.750.100)

CS	Sociedad	soci
TG	Roles familiares	soci.420.750

Amazonía (medt.200.090)

CS	Medio ambiente	medt
TG	Espacios naturales	medt.200

Ambulancias (medi.080.700.100)

CS	Medicina y sanidad	medi
TG	Transporte sanitario	medi.080.700

Amenazas terroristas (terr.090.060)

CS	Terrorismo	terr
TG	Acciones terroristas	terr.090

Amenazas (just.200.530.100)

CS	Justicia, delitos y derecho	just
TG	Delitos contra la libertad	just.200.530

Amianto (indu.450.500.200.100)

CS	Industria	indu
TG	Cemento	indu.450.500.200

Amiantosis (medi.160.500.100)

CS	Medicina y sanidad	medi
TG	Enfermedades laborales	medi.160.500

Ampliación de horarios (come.100.100.300)

USE	Horarios comerciales	come.100.100.300
-----	-----------------------------	------------------

Analfabetismo (ense.020)

TG	Enseñanza	ense
TR	Pobreza	soci.690.700

Anarquismo (poli.290.050)

CS	Política	poli
TG	Ideologías y doctrinas políticas	poli.290

Ancho de vía (tran.550.400.300.010)

CS	Transporte y comunicaciones	tran
TG	Infraestructura ferroviaria	tran.550.400.300

Ancianos centenarios (soci.450.300.900.100.100)

UP	Personas centenarias	soci.450.300.900.100.100
CS	Sociedad	soci
TG	Ancianos	soci.450.300.900.100

Ancianos (soci.450.300.900.100)

UP	Viejos	soci.450.300.900.100
CS	Sociedad	soci
TG	Vejez	soci.450.300.900
TE	Ancianos centenarios	soci.450.300.900.100.100

Anestesia (medi.120.700.050)

CS	Medicina y sanidad	medi
TG	Tratamiento médico	medi.120.700

Anexiones (admi.200.200.100)

CS	Administración pública	admi
TG	Expedientes administrativos	admi.200.200

Anfetaminas (medi.200.500.050)

CS	Medicina y sanidad	medi
TG	Medicamentos	medi.200.500
Animales de compañía (soci.100)		
TG	Sociedad	soci
TE	Animales peligrosos	soci.100.100
TE	Gatos	soci.100.300
TE	Identificación de animales	soci.100.400
TE	Perros	soci.100.700
Animales de laboratorio (cien.660.300.100)		
CS	Ciencia y tecnología	cien
TG	Experimentación científica	cien.660.300
TR	Malos tratos a los animales	just.200.150.600
Animales en cautividad (medt.300.100.060)		
UP	Animales fugados	medt.300.100.060
UP	Parques zoológicos	medt.300.100.060
UP	Zoos	medt.300.100.060
CS	Medio ambiente	medt
TG	Especies animales	medt.300.100
Animales en peligro de extinción (medt.600.200)		
USE	Extinción de especies	medt.600.200
Animales fugados (medt.300.100.060)		
USE	Animales en cautividad	medt.300.100.060
Animales peligrosos (soci.100.100)		
UP	Perros peligrosos	soci.100.100
CS	Sociedad	soci
TG	Animales de compañía	soci.100
TE	Ley de animales peligrosos	soci.100.100.600
TR	Accidentes con animales	acci.100.110
Anomalías congénitas (medi.160.160.050)		
CS	Medicina y sanidad	medi
TG	Enfermedades y trastornos infantiles	medi.160.160
TE	Síndrome de Down	medi.160.160.050.600
TE	Síndrome del maullido del gato	medi.160.160.050.670
Anomalías en el desarrollo fetal		
UP	Talidomida	medi.700.250.100
CS	Medicina y sanidad	medi
TG	Embarazo	medi.700.250
Anorexia y bulimia (medi.160.590.030)		
CS	Medicina y sanidad	medi
TG	Enfermedades mentales y psicológicas	medi.160.590
Anorgasmia (medi.160.870.070)		
CS	Medicina y sanidad	medi
TG	Trastornos sexuales	medi.160.870
Antenas de telefonía móvil		
CS	Transporte y comunicaciones	tran
TG	Telefonía móvil	tran.100.500.650.800
Antenas y repetidores de televisión		
CS	Medios de comunicación	msco
TG	Técnica de televisión	msco.760.700

TE	Cobertura televisiva	msco.760.700.100.200
Antibióticos (medi.200.500.060)		
CS	Medicina y sanidad	medi
TG	Medicamentos	medi.200.500
Anticoncepción (medi.700.150)		
CS	Medicina y sanidad	medi
TG	Reproducción humana	medi.700
TE	Aborto	medi.700.150.100
TE	Píldoras anticonceptivas	medi.700.150.650
TE	Preservativos	medi.700.150.690
Antidepresivos (medi.200.500.070)		
CS	Medicina y sanidad	medi
TG	Medicamentos	medi.200.500
Antigua Grecia (hist.035.100)		
CS	Historia	hist
TG	Historia antigua	hist.035
Antigua Roma (hist.035.200)		
UP	Bajo imperio romano	hist.035.200
CS	Historia	hist
TG	Historia antigua	hist.035
Antiguo Egipto (hist.035.500)		
UP	Mundo egipcio	hist.035.500
CS	Historia	hist
TG	Historia antigua	hist.035
Antiguo testamento (reli.790.100.100)		
CS	Religiones y creencias	reli
TG	La Biblia	reli.790.100
TE	Génesis	reli.790.100.100.300
Antiinflamatorios (medi.200.500.080)		
CS	Medicina y sanidad	medi
TG	Medicamentos	medi.200.500
Antirretrovirales (medi.160.810.600)		
USE	SIDA	medi.160.810.600
Antiterrorismo (terr.590)		
USE	Lucha antiterrorista	terr.590
Antologías (lite.400.090)		
CS	Literatura	lite
TG	Géneros y formas literarias	lite.400
TG	Literatura y lengua	lite.400
Antrax (defe.100.100)		
USE	Armamento bacteriológico	defe.100.100
Antropología (cien.100)		
TG	Ciencia y tecnología	cien
TE	Evolución humana	cien.100.200
Anulaciones matrimoniales (soci.420.600.100)		
CS	Sociedad	soci
TG	Matrimonio	soci.420.600
Anuncios de televisión (msco.660.650)		

USE	Publicidad televisiva	msco.660.650
Anuncios publicitarios (come.100.100.550)		
USE	Publicidad	come.100.100.550
Año nuevo (fies.200.010)		
CS	Fiestas y tradiciones	fies
TG	Fiestas de invierno	fies.200
Años 20 (hist.018.020)		
CS	Historia	hist
TG	Décadas	hist.018
Años 30 (hist.018.030)		
CS	Historia	hist
TG	Décadas	hist.018
Años 40 (hist.018.040)		
CS	Historia	hist
TG	Décadas	hist.018
Años 50 (hist.018.050)		
CS	Historia	hist
TG	Décadas	hist.018
Años 60 (hist.018.060)		
CS	Historia	hist
TG	Décadas	hist.018
Años 70 (hist.018.070)		
CS	Historia	hist
TG	Décadas	hist.018
Años 80 (hist.018.080)		
CS	Historia	hist
TG	Décadas	hist.018
Años 90 (hist.018.090)		
CS	Historia	hist
TG	Décadas	hist.018
Años bisiestos (cien.300.100)		
USE	Calendarios	cien.300.100
Años santos (reli.400.100.120)		
CS	Religiones y creencias	reli
TG	Iglesia católica	reli.400.100
TE	Jubileo	reli.400.100.120.300
Apagones de luz (ener.600.100.100)		
UP	Cortes de luz	ener.600.100.100
UP	Cortes del suministro eléctrico	ener.600.100.100
UP	Cortes eléctricos	ener.600.100.100
CS	Energía	ener
TG	Suministro de electricidad	ener.600.100
Aparatos médicos (medi.080.010)		
CS	Medicina y sanidad	medi
TG	Asistencia sanitaria	medi.080
Aparatos y técnicas meteorológicas (mtrl.100)		
TG	Meteorología y climatología	mtrl
Aparcamientos (tran.550.080.010)		

UP	ORA	tran.550.080.010
UP	Parkings	tran.550.080.010
UP	Zona azul	tran.550.080.010
CS	Transporte y comunicaciones	tran
TG	Tráfico	tran.550.080
Apariciones y milagros (reli.020)		
TG	Religiones y creencias	reli
Apartamentos turísticos (turi.060.100)		
UP	Plazas de apartamentos	turi.060.100
CS	Turismo y servicios	turi
TG	Alojamientos	turi.060
Apartheid (poli.290.070)		
CS	Política	poli
TG	Ideologías y doctrinas políticas	poli.290
Apellidos (cult.350)		
USE	Heráldica y genealogía	cult.350
Apertura de festivos (come.100.100.300)		
USE	Horarios comerciales	come.100.100.300
Apertura de la veda (depo.200.190.600.050)		
CS	Deportes y actividades deportivas	depo
TG	Reglamentación de caza	depo.200.190.600
Apicultores (agri.100.500)		
USE	Organismos y grupos agrarios	agri.100.500
Apicultura (agri.200.500.100)		
UP	Abejas	agri.200.500.100
UP	Miel	agri.200.500.100
UP	Sector apícola	agri.200.500.100
CS	Agricultura, ganadería y pesca	agri
TG	Sectores ganaderos	agri.200.500
Aplicaciones del viento (ener.150.200.100)		
USE	Energía eólica	ener.150.200.100
Apnea (medi.160.790.090)		
CS	Medicina y sanidad	medi
TG	Enfermedades respiratorias	medi.160.790
Apresamiento de pesqueros (agri.300.100)		
USE	Conflictos y acuerdos pesqueros	agri.300.100
Apropiación indebida (just.200.300.010)		
CS	Justicia, delitos y derecho	just
TG	Delitos económicos	just.200.300
Apuñalamiento (just.200.430.100)		
USE	Agresiones físicas	just.200.430.100
Arabes (soci.450.400.100)		
CS	Sociedad	soci
TG	Grupos raciales	soci.450.400
Aranceles (come.100.250.090)		
CS	Comercio y consumo	come
TG	Comercio exterior	come.100.250
Arbitros de fútbol (depo.200.330.500.100)		

CS	Deportes y actividades deportivas	depo
TG	Organismos y asociaciones de fútbol	depo.200.330.500
Arbitros (depo.750.070)		
CS	Deportes y actividades deportivas	depo
TG	Organismos y protagonistas del deporte	depo.750
Arbol de navidad (fies.200.070.500)		
USE	Tradiciones de Navidad	fies.200.070.500
Arbolado urbano (urba.100.600.100)		
CS	Urbanismo y vivienda	urba
TG	Parques y jardines	urba.100.600
Arboles centenarios (medt.300.850.100.200)		
UP	Arboles monumentales	medt.300.850.100.200
CS	Medio ambiente	medt
TG	Arboles	medt.300.850.100
Arboles monumentales (medt.300.850.100.200)		
USE	Arboles centenarios	medt.300.850.100.200
Arboles (medt.300.850.100)		
CS	Medio ambiente	medt
TG	Especies vegetales	medt.300.850
TE	Arboles centenarios	medt.300.850.100.200
TE	Derechos del árbol	medt.300.850.100.350
Archidiócesis (reli.400.100.100.100)		
CS	Religiones y creencias	reli
TG	Administración eclesiástica	reli.400.100.100
Archivos (cult.800.100.050)		
CS	Cultura	cult
TG	Servicios de información	cult.800.100
Areas comerciales (come.100.100.150.150)		
USE	Centros comerciales	come.100.100.150.150
Areas urbanas (urba.100)		
UP	Ciudades y municipios	urba.100
TG	Urbanismo y vivienda	urba
TE	Barrios	urba.100.200
TE	Centro histórico	urba.100.300
TE	Parques y jardines	urba.100.600
TE	Vías urbanas	urba.100.900
Arias (espe.100.400)		
USE	Opera	espe.100.400
Aristocracia (soci.450.100)		
UP	Nobleza	soci.450.100
CS	Sociedad	soci
TG	Grupos sociales	soci.450
Armada (defe.350.100)		
UP	Marina	defe.350.100
UP	Marines	defe.350.100
CS	Defensa	defe
TG	Fuerzas armadas	defe.350
Armadores (agri.300.300)		

USE	Grupos y colectivos pesqueros	agri.300.300
Armamento bacteriológico (defe.100.100)		
UP	Antrax	defe.100.100
UP	Armas bacteriológicas	defe.100.100
CS	Defensa	defe
TG	Armamento	defe.100
Armamento convencional (defe.100.200)		
CS	Defensa	defe
TG	Armamento	defe.100
TE	Minas	defe.100.200.100
TE	Misiles	defe.100.200.300
Armamento nuclear (defe.100.600)		
UP	Arsenal atómico	defe.100.600
UP	Arsenal nuclear	defe.100.600
UP	Uranio empobrecido	defe.100.600
CS	Defensa	defe
TG	Armamento	defe.100
TE	Bombas atómicas	defe.100.600.200
TE	Pruebas nucleares	defe.100.600.400
TE	Misiles nucleares	defe.100.600.600
Armamento químico (defe.100.400)		
UP	Armas químicas	defe.100.400
CS	Defensa	defe
TG	Armamento	defe.100
TE	Gas sarín	defe.100.400.200
Armamento (defe.100)		
TG	Defensa	defe
TE	Armamento bacteriológico	defe.100.100
TE	Armamento convencional	defe.100.200
TE	Armamento químico	defe.100.400
TE	Armamento nuclear	defe.100.600
TE	Material militar	defe.100.700
TE	Transporte militar	defe.100.800
TE	Venta de armas	defe.100.900
Armas bacteriológicas (defe.100.100)		
USE	Armamento bacteriológico	defe.100.100
Armas privadas (just.010)		
TG	Justicia, delitos y derecho	just
TE	Licencia de armas	just.010.500
Armas químicas (defe.100.400)		
USE	Armamento químico	defe.100.400
Arpa (musi.400)		
USE	Instrumentos musicales	musi.400
Arqueología (cien.110)		
UP	Dinosaurios	cien.110
UP	Excavaciones arqueológicas	cien.110
UP	Fósiles	cien.110
UP	Restos arqueológicos	cien.110
UP	Restos fosilizados	cien.110

TG	Ciencia y tecnología	cien
TE	Descubrimientos arqueológicos	cien.110.200
TE	Yacimientos arqueológicos	cien.110.900
Arqueólogos (cien.660.700)		
USE	Personal científico	cien.660.700
Arquitectos (arte.350.100)		
CS	Arte	arte
TG	Profesionales del arte	arte.350
Arquitectura civil (arte.300.090)		
CS	Arte	arte
TG	Arquitectura	arte.300
TE	Puentes históricos	arte.300.090.100
Arquitectura conmemorativa (arte.300.100)		
CS	Arte	arte
TG	Arquitectura	arte.300
Arquitectura militar (arte.300.200)		
CS	Arte	arte
TG	Arquitectura	arte.300
Arquitectura popular (arte.300.300)		
UP	Vivienda tradicional	arte.300.300
CS	Arte	arte
TG	Arquitectura	arte.300
TE	Alquerías	arte.300.300.150
TE	Barracas	arte.300.300.250
Arquitectura religiosa (arte.300.600)		
CS	Arte	arte
TG	Arquitectura	arte.300
TR	Edificios religiosos	reli.400.100.700.150
Arquitectura (arte.300)		
TG	Arte	arte
TE	Arquitectura civil	arte.300.090
TE	Arquitectura conmemorativa	arte.300.100
TE	Arquitectura militar	arte.300.200
TE	Arquitectura popular	arte.300.300
TE	Arquitectura religiosa	arte.300.600
TE	Edificios singulares	arte.300.650
Arrecifes artificiales (obrs.750.300.070)		
CS	Obras públicas	obrs
TG	Obras hidráulicas	obrs.750.300
Arrendamientos históricos (agri.100.200.560)		
USE	Propiedad de la tierra	agri.100.200.560
Arroz (agri.100.600.100.100)		
CS	Agricultura, ganadería y pesca	agri
TG	Cereales	agri.100.600.100
Arsenal atómico (defe.100.600)		
USE	Armamento nuclear	defe.100.600
Arsenal nuclear (defe.100.600)		
USE	Armamento nuclear	defe.100.600

Art nouveau (arte.800.650)		
CS	Arte	arte
TG	Movimientos artísticos	arte.800
Arte abstracto (arte.800.700.450)		
CS	Arte	arte
TG	Arte en el siglo XX	arte.800.700
Arte antiguo (arte.800.200)		
CS	Arte	arte
TG	Movimientos artísticos	arte.800
TE	Arte mesopotámico y persa	arte.800.200.100
TE	Arte egipcio	arte.800.200.200
TE	Arte griego	arte.800.200.300
TE	Arte ibérico	arte.800.200.400
TE	Arte romano	arte.800.200.500
Arte barroco (arte.800.500)		
UP	Escultura barroca	arte.800.500
UP	Pintura barroca	arte.800.500
CS	Arte	arte
TG	Movimientos artísticos	arte.800
Arte bizantino (arte.800.300.100)		
UP	Cerámica bizantina	arte.800.300.100
CS	Arte	arte
TG	Arte medieval	arte.800.300
Arte conceptual (arte.800.700.650)		
CS	Arte	arte
TG	Arte en el siglo XX	arte.800.700
Arte contemporáneo (arte.800.800)		
CS	Arte	arte
TG	Movimientos artísticos	arte.800
Arte egipcio (arte.800.200.200)		
UP	Pirámides	arte.800.200.200
CS	Arte	arte
TG	Arte antiguo	arte.800.200
Arte en el siglo XX (arte.800.700)		
CS	Arte	arte
TG	Movimientos artísticos	arte.800
TE	Romanticismo	arte.800.700.100
TE	Realismo	arte.800.700.150
TE	Modernismo	arte.800.700.180
TE	Impresionismo	arte.800.700.200
TE	Fauvismo	arte.800.700.250
TE	Expresionismo	arte.800.700.300
TE	Cubismo	arte.800.700.350
TE	Futurismo	arte.800.700.400
TE	Arte abstracto	arte.800.700.450
TE	Dadaísmo	arte.800.700.500
TE	Surrealismo	arte.800.700.510
TE	Informalismo	arte.800.700.550
TE	Arte pop	arte.800.700.600

TE	Arte conceptual	arte.800.700.650
Arte flamenco (arte.800.450)		
UP	Pintura flamenca	arte.800.450
CS	Arte	arte
TG	Movimientos artísticos	arte.800
Arte gótico (arte.800.300.500)		
CS	Arte	arte
TG	Arte medieval	arte.800.300
Arte griego (arte.800.200.300)		
CS	Arte	arte
TG	Arte antiguo	arte.800.200
Arte ibérico (arte.800.200.400)		
UP	Arte íbero	arte.800.200.400
CS	Arte	arte
TG	Arte antiguo	arte.800.200
Arte íbero (arte.800.200.400)		
USE	Arte ibérico	arte.800.200.400
Arte islámico (arte.800.300.200)		
CS	Arte	arte
TG	Arte medieval	arte.800.300
Arte medieval (arte.800.300)		
CS	Arte	arte
TG	Movimientos artísticos	arte.800
TE	Arte bizantino	arte.800.300.100
TE	Arte islámico	arte.800.300.200
TE	Arte prerománico	arte.800.300.300
TE	Arte románico	arte.800.300.400
TE	Arte gótico	arte.800.300.500
Arte mesopotámico y persa (arte.800.200.100)		
CS	Arte	arte
TG	Arte antiguo	arte.800.200
Arte neoclásico (arte.800.600)		
CS	Arte	arte
TG	Movimientos artísticos	arte.800
Arte pop (arte.800.700.600)		
CS	Arte	arte
TG	Arte en el siglo XX	arte.800.700
Arte prehistórico valenciano (arte.800.100)		
USE	Arte prehistórico	arte.800.100
Arte prehistórico (arte.800.100)		
UP	Arte prehistórico valenciano	arte.800.100
UP	Arte rupestre	arte.800.100
UP	Arte rupestre levantino	arte.800.100
UP	Pintura rupestre	arte.800.100
CS	Arte	arte
TG	Movimientos artísticos	arte.800
Arte prerománico (arte.800.300.300)		
CS	Arte	arte
TG	Arte medieval	arte.800.300

Arte religioso (arte.800.900)

UP	Iconografía	arte.800.900
UP	Retablos	arte.800.900
CS	Arte	arte
TG	Movimientos artísticos	arte.800

Arte renacentista (arte.800.400)

CS	Arte	arte
TG	Movimientos artísticos	arte.800

Arte románico (arte.800.300.400)

CS	Arte	arte
TG	Arte medieval	arte.800.300

Arte romano (arte.800.200.500)

CS	Arte	arte
TG	Arte antiguo	arte.800.200

Arte rupestre levantino (arte.800.100)

USE	Arte prehistórico	arte.800.100
-----	--------------------------	--------------

Arte rupestre (arte.800.100)

USE	Arte prehistórico	arte.800.100
-----	--------------------------	--------------

Arte (arte)

TE	Actividades artísticas	arte.100
TE	Arquitectura	arte.300
TE	Profesionales del arte	arte.350
TE	Artes gráficas y decorativas	arte.400
TE	Artes plásticas	arte.500
TE	Patrimonio y conservación artística	arte.600
TE	Comercio del arte	arte.610
TE	Instituciones y espacios artísticos	arte.650
TE	Objetos artísticos	arte.690
TE	Premios de arte	arte.700
TE	Movimientos artísticos	arte.800

Arteriosclerosis (medi.160.060.100)

CS	Medicina y sanidad	medi
TG	Enfermedades cardiovasculares	medi.160.060

Artes escénicas (espe.100)

TG	Espectáculos	espe
TE	Danza	espe.100.150
TE	Magia	espe.100.300
TE	Opera	espe.100.400
TE	Teatro	espe.100.600
TE	Zarzuela	espe.100.900

Artes gráficas y decorativas (arte.400)

UP	Vidrieras	arte.400
TG	Arte	arte
TE	Cerámica	arte.400.100
TE	Dibujo	arte.400.200
TE	Diseño	arte.400.400
TE	Grabado	arte.400.500

Artes marciales (depo.200.050)

CS	Deportes y actividades deportivas	depo
----	--	------

TG	Deportes	depo.200
TE	Aikido	depo.200.050.100
TE	Judo	depo.200.050.200
TE	Karate	depo.200.050.600
TE	Kendo	depo.200.050.700
TE	Taekwondo	depo.200.050.800
Artes plásticas (arte.500)		
UP	Artes visuales	arte.500
TG	Arte	arte
TE	Escultura	arte.500.200
TE	Fotografía	arte.500.300
TE	Pintura	arte.500.500
Artes visuales (arte.500)		
USE	Artes plásticas	arte.500
Artesanos falleros (fies.200.050.100)		
USE	Artistas falleros	fies.200.050.100
Artesanos (arte.350.200)		
CS	Arte	arte
TG	Profesionales del arte	arte.350
Artistas falleros (fies.200.050.100)		
UP	Artesanos falleros	fies.200.050.100
CS	Fiestas y tradiciones	fies
TG	Fallas	fies.200.050
Artistas gráficos (arte.350)		
USE	Profesionales del arte	arte.350
Artritis (medi.160.700.050)		
CS	Medicina y sanidad	medi
TG	Enfermedades osteoarticulares	medi.160.700
Artrosis (medi.160.700.090)		
CS	Medicina y sanidad	medi
TG	Enfermedades osteoarticulares	medi.160.700
Arzobispado (reli.400.100.290.100)		
USE	Arzobispos	reli.400.100.290.100
Arzobispos (reli.400.100.290.100)		
UP	Arzobispado	reli.400.100.290.100
CS	Religiones y creencias	reli
TG	Jerarquía eclesiástica	reli.400.100.290
Asaltos a colegios (ense.900)		
USE	Violencia escolar	ense.900
Ascensores (indu.350.100)		
CS	Industria	indu
TG	Sector bienes de equipo	indu.350
Ascensos y descensos de categoría		
CS	Deportes y actividades deportivas	depo
TG	Equipos de fútbol	depo.200.330.500.150.200
Asesinato de la esposa (just.200.050.700.200.150)		
UP	Uxoricidio	just.200.050.700.200.150
CS	Justicia, delitos y derecho	just

TG	Asesinato del cónyuge	just.200.050.700.200
Asesinato de la pareja (just.200.050.400)		
CS	Justicia, delitos y derecho	just
TG	Asesinatos	just.200.050
Asesinato de menores (just.200.050.300)		
UP	Infanticidio	just.200.050.300
CS	Justicia, delitos y derecho	just
TG	Asesinatos	just.200.050
Asesinato de mujeres (just.200.050.350)		
UP	Femicidios	just.200.050.350
CS	Justicia, delitos y derecho	just
TG	Asesinatos	just.200.050
Asesinato del cónyuge (just.200.050.700.200)		
UP	Conyugicidio	just.200.050.700.200
CS	Justicia, delitos y derecho	just
TG	Parricidios	just.200.050.700
TE	Asesinato de la esposa	just.200.050.700.200.150
TE	Asesinato del esposo	just.200.050.700.200.200
TE	Filicidio	just.200.050.700.200.300
Asesinato del esposo (just.200.050.700.200.200)		
CS	Justicia, delitos y derecho	just
TG	Asesinato del cónyuge	just.200.050.700.200
Asesinato frustrado (just.200.050.500)		
USE	Intento de asesinato	just.200.050.500
Asesinatos en el ámbito familiar (just.200.050.700)		
USE	Parricidios	just.200.050.700
Asesinatos en serie (just.200.050.490)		
UP	Asesinos en serie	just.200.050.490
CS	Justicia, delitos y derecho	just
TG	Asesinatos	just.200.050
Asesinatos múltiples (just.200.050.450)		
UP	Matanzas	just.200.050.450
CS	Justicia, delitos y derecho	just
TG	Asesinatos	just.200.050
Asesinatos terroristas (terr.090.090.500.100)		
CS	Terrorismo	terr
TG	Atentados mortales	terr.090.090.500
Asesinatos (just.200.050)		
UP	Asesinos	just.200.050
UP	Homicidios	just.200.050
CS	Justicia, delitos y derecho	just
TG	Delitos	just.200
TE	Asesinato de menores	just.200.050.300
TE	Asesinato de mujeres	just.200.050.350
TE	Asesinato de la pareja	just.200.050.400
TE	Asesinatos múltiples	just.200.050.450
TE	Asesinatos en serie	just.200.050.490
TE	Intento de asesinato	just.200.050.500
TE	Parricidios	just.200.050.700

Asesinos en serie (just.200.050.490)		
USE	Asesinatos en serie	just.200.050.490
Asesinos (just.200.050)		
USE	Asesinatos	just.200.050
Asesores políticos (poli.700.090)		
CS	Política	poli
TG	Políticos	poli.700
Asfaltado y aceras (equi.080)		
TG	Equipamientos y servicios urbanos	equi
TE	Zanjas para servicios	equi.080.700
Asilo político (poli.070.060)		
CS	Política	poli
TG	Cambios y conflictos políticos	poli.070
TE	Refugiados políticos	poli.070.060.700
Asistencia de abogado (just.500.400.090.100)		
CS	Justicia, delitos y derecho	just
TG	Derecho de defensa	just.500.400.090
TE	Asistencia jurídica gratuita	just.500.400.090.100.100
Asistencia jurídica gratuita		
CS	Justicia, delitos y derecho	just
TG	Asistencia de abogado	just.500.400.090.100
Asistencia sanitaria (medi.080)		
TG	Medicina y sanidad	medi
TE	Aparatos médicos	medi.080.010
TE	Centros de atención primaria	medi.080.020
TE	Centros de salud	medi.080.090
TE	Hospitales	medi.080.400
TE	Pacientes	medi.080.600
TE	Psiquiátricos	medi.080.650
TE	Transporte sanitario	medi.080.700
TE	Urgencias	medi.080.800
Asistencia social (soci.680.750)		
USE	Servicios sociales	soci.680.750
Asma (medi.160.790.100)		
CS	Medicina y sanidad	medi
TG	Enfermedades respiratorias	medi.160.790
Asociaciones audiovisuales (msco.520.100)		
CS	Medios de comunicación	msco
TG	Organismos de comunicación	msco.520
Asociaciones de cine (cine.150)		
USE	Organizaciones de cine	cine.150
Asociaciones de consumidores		
CS	Comercio y consumo	come
TG	Organizaciones de consumidores	come.200.920
Asociaciones de enfermos (medi.600.250.100)		
CS	Medicina y sanidad	medi
TG	Enfermos	medi.600.250
Asociaciones de padres de alumnos		

CS	Enseñanza	ense
TG	Comunidad educativa	ense.400
Asociaciones de víctimas del terrorismo		
CS	Terrorismo	terr
TG	Víctimas del terrorismo	terr.900
Asociaciones gitanas (soci.450.400.400)		
USE	Gitanos	soci.450.400.400
Asociaciones políticas (poli.570.100)		
CS	Política	poli
TG	Partidos políticos	poli.570
Asociaciones religiosas (reli.050)		
UP	Cáritas	reli.050
TG	Religiones y creencias	reli
Aspectos normativos en comunicación		
TG	Medios de comunicación	msco
TE	Deontología periodística	msco.100.200
TE	Derecho a la información	msco.100.210
TE	Derecho a la intimidad	msco.100.250
TE	Directivas de televisión	msco.100.300
TE	Legislación de medios	msco.100.600
TE	Libertad de expresión	msco.100.620
TE	Libros de estilo	msco.100.650
TE	Licencias de radio	msco.100.700
TE	Sensacionalismo	msco.100.800
TE	Violencia en televisión	msco.100.900
Asteroides (cien.300.800.400.500)		
USE	Planetas	cien.300.800.400.500
Astigmatismo (medi.160.650.300.100)		
CS	Medicina y sanidad	medi
TG	Defectos visuales	medi.160.650.300
Astilleros (indu.260)		
USE	Sector aeronáutico	indu.260
Astrofísicos (cien.660.700)		
USE	Personal científico	cien.660.700
Astrología (reli.600.150)		
UP	Horóscopo	reli.600.150
UP	Zodiaco	reli.600.150
CS	Religiones y creencias	reli
TG	Ocultismo	reli.600
Astronautas (cien.170)		
USE	Astronáutica	cien.170
Astronáutica (cien.170)		
UP	Astronautas	cien.170
UP	Carrera espacial	cien.170
UP	Tecnología espacial	cien.170
UP	Viajes espaciales	cien.170
TG	Ciencia y tecnología	cien
TE	Agencias espaciales	cien.170.100
TE	Estaciones espaciales	cien.170.105

TE	Satélites espaciales	cien.170.110
TE	Sondas espaciales	cien.170.115
TE	Transbordadores espaciales	cien.170.120
Astronomía (cien.300)		
TG	Ciencia y tecnología	cien
TE	Calendarios	cien.300.100
TE	Fenómenos astronómicos	cien.300.200
TE	Universo	cien.300.800
Astrónomos (cien.660.700)		
USE	Personal científico	cien.660.700
Astros (cien.300.800.400.100)		
UP	Cometas	cien.300.800.400.100
UP	Sol	cien.300.800.400.100
CS	Ciencia y tecnología	cien
TG	Sistema solar	cien.300.800.400
Ataques a camiones españoles (agri.100.200.200.150)		
USE	Conflictos comerciales agrarios	agri.100.200.200.150
Ataques de animales (acci.100.110)		
USE	Accidentes con animales	acci.100.110
Ataques en escuelas (ense.900)		
USE	Violencia escolar	ense.900
Ataques militares (conf.700.100)		
UP	Escalada militar	conf.700.100
UP	Ofensivas militares	conf.700.100
CS	Conflictos bélicos	conf
TG	Operaciones bélicas	conf.700
TE	Bombardeos	conf.700.100.150
Ataques suicidas (terr.090.090.600)		
USE	Atentados suicidas	terr.090.090.600
Ataques terroristas (terr.090.090)		
USE	Atentados terroristas	terr.090.090
Atención al ciudadano (admi.700.100)		
UP	Instancias	admi.700.100
UP	Ventanilla única	admi.700.100
CS	Administración pública	admi
TG	Trámites ante la administración	admi.700
Atención al paciente (medi.080.600.100)		
CS	Medicina y sanidad	medi
TG	Pacientes	medi.080.600
TE	Desvío de pacientes	medi.080.600.100.300
TE	Listas de espera	medi.080.600.100.600
TE	Quejas sanitarias	medi.080.600.100.680
Ateneos (cult.600)		
USE	Organizaciones culturales	cult.600
Atentados aéreos (terr.090.090.050)		
CS	Terrorismo	terr
TG	Atentados terroristas	terr.090.090
Atentados con bombas lapa (terr.090.090.080)		

CS	Terrorismo	terr
TG	Atentados terroristas	terr.090.090
Atentados con coche bomba (terr.090.090.090)		
UP	Atentados con furgoneta bomba	terr.090.090.090
CS	Terrorismo	terr
TG	Atentados terroristas	terr.090.090
Atentados con furgoneta bomba (terr.090.090.090)		
USE	Atentados con coche bomba	terr.090.090.090
Atentados con gas sarín (terr.090.090.160)		
CS	Terrorismo	terr
TG	Atentados terroristas	terr.090.090
Atentados con paquete bomba (terr.090.090.700)		
CS	Terrorismo	terr
TG	Atentados terroristas	terr.090.090
Atentados mortales (terr.090.090.500)		
UP	Muertos por ETA	terr.090.090.500
UP	Muertos por terrorismo	terr.090.090.500
CS	Terrorismo	terr
TG	Atentados terroristas	terr.090.090
TE	Asesinatos terroristas	terr.090.090.500.100
Atentados políticos (terr.090.090.550)		
CS	Terrorismo	terr
TG	Atentados terroristas	terr.090.090
Atentados suicidas (terr.090.090.600)		
UP	Ataques suicidas	terr.090.090.600
CS	Terrorismo	terr
TG	Atentados terroristas	terr.090.090
TE	Terroristas suicidas	terr.090.090.600.700
Atentados terroristas (terr.090.090)		
UP	Ataques terroristas	terr.090.090
CS	Terrorismo	terr
TG	Acciones terroristas	terr.090
TE	Atentados aéreos	terr.090.090.050
TE	Atentados con bombas lapa	terr.090.090.080
TE	Atentados con coche bomba	terr.090.090.090
TE	Atentados con gas sarín	terr.090.090.160
TE	Atentados mortales	terr.090.090.500
TE	Atentados políticos	terr.090.090.550
TE	Atentados suicidas	terr.090.090.600
TE	Atentados con paquete bomba	terr.090.090.700
TE	Reivindicación de atentados	terr.090.090.700
Atletas paralímpicos (depo.750.100.200)		
USE	Deportistas paralímpicos	depo.750.100.200
Atletas (depo.200.040.050)		
CS	Deportes y actividades deportivas	depo
TG	Atletismo	depo.200.040
Atletismo (depo.200.040)		
CS	Deportes y actividades deportivas	depo
TG	Deportes	depo.200

TE	Atletas	depo.200.040.050
TE	Carreras populares	depo.200.040.080
TE	Cross	depo.200.040.100
TE	Marathon	depo.200.040.200
TE	Marcha	depo.200.040.500
Atmósfera (cien.300.800.400.500.300.100)		
UP	Troposfera	cien.300.800.400.500.300.100
CS	Ciencia y tecnología	cien
TG	Planeta tierra	cien.300.800.400.500.300
Atracción sexual (soci.750.100)		
CS	Sociedad	soci
TG	Sexualidad	soci.750
TE	Heterosexualidad	soci.750.100.300
TE	Homosexualidad	soci.750.100.350
Atracciones de feria (soci.670.200.100)		
CS	Sociedad	soci
TG	Ferias de atracciones	soci.670.200
TE	Montaña rusa	soci.670.200.100.600
Atracos (just.200.300.040)		
CS	Justicia, delitos y derecho	just
TG	Delitos económicos	just.200.300
Atropellos de coches (acci.100.130.010)		
CS	Accidentes y catástrofes	acci
TG	Accidentes de tráfico	acci.100.130
Atropellos de ferrocarril (acci.100.120.010)		
CS	Accidentes y catástrofes	acci
TG	Accidentes de ferrocarril	acci.100.120
TR	Pasos a nivel	tran.550.400.300.070
ATS (medi.600.150)		
CS	Medicina y sanidad	medi
TG	Personal y colectivos sanitarios	medi.600
Atún (agri.300.200.450)		
USE	Pescado	agri.300.200.450
Audiencia de medios (msco.660.150)		
CS	Medios de comunicación	msco
TG	Publicidad, difusión y audiencia en comunicación	msco.660
TE	Audiencia radiofónica	msco.660.150.090
TE	Audiencia televisiva	msco.660.150.100
TE	Control de difusión y audiencia	msco.660.150.200
TE	Difusión de revistas	msco.660.150.300
TE	Espectadores y oyentes	msco.660.150.350
Audiencia radiofónica (msco.660.150.090)		
CS	Medios de comunicación	msco
TG	Audiencia de medios	msco.660.150
Audiencia televisiva (msco.660.150.100)		
UP	Audímetros	msco.660.150.100
UP	Consumo de televisión	msco.660.150.100
CS	Medios de comunicación	msco
TG	Audiencia de medios	msco.660.150

TE	Prime-time	msco.660.150.100.600
TE	Zapping	msco.660.150.100.900
Audímetros (msco.660.150.100)		
USE	Audiencia televisiva	msco.660.150.100
Audiovisuales (msco.760.700.600.100)		
CS	Medios de comunicación	msco
TG	Producción televisiva	msco.760.700.600
TE	Vídeo	msco.760.700.600.100.900
Auditoría (fina.030)		
TG	Finanzas	fina
Auditorios (musi.150.100)		
CS	Música	musi
TG	Entidades musicales y salas de conciertos	musi.150
Aulas prefabricadas (ense.250.500.100.100)		
UP	Barracones	ense.250.500.100.100
CS	Enseñanza	ense
TG	Aulas	ense.250.500.100
Aulas (ense.250.500.100)		
CS	Enseñanza	ense
TG	Espacios de edificios educativos	ense.250.500
TE	Aulas prefabricadas	ense.250.500.100.100
Aumento demográfico (soci.350.350.200)		
USE	Crecimiento demográfico	soci.350.350.200
Autismo (medi.160.160.100)		
UP	Niños autistas	medi.160.160.100
CS	Medicina y sanidad	medi
TG	Enfermedades y trastornos infantiles	medi.160.160
Autobiografías (lite.400.100)		
CS	Literatura	lite
TG	Géneros y formas literarias	lite.400
TG	Literatura y lengua	lite.400
Autobuses públicos urbanos		
CS	Transporte y comunicaciones	tran
TG	Medios de transporte urbano	tran.550.900.600
Autobuses (tran.550.950.010)		
UP	Autocares	tran.550.950.010
CS	Transporte y comunicaciones	tran
TG	Vehículos	tran.550.950
Autocares (tran.550.950.010)		
USE	Autobuses	tran.550.950.010
Autodeterminación (poli.070.100)		
CS	Política	poli
TG	Cambios y conflictos políticos	poli.070
Autoempleo (trab.200.300.030)		
USE	Empleo autónomo	trab.200.300.030
Autoescuelas (tran.550.080.040)		
CS	Transporte y comunicaciones	tran
TG	Tráfico	tran.550.080

TE	Carnet de conducir	tran.550.080.040.200
Autoexploración (medi.120.600.050)		
CS	Medicina y sanidad	medi
TG	Prevención de enfermedades y hábitos de salud	medi.120.600
Automedicación (medi.120.600.090)		
CS	Medicina y sanidad	medi
TG	Prevención de enfermedades y hábitos de salud	medi.120.600
Automóviles (tran.550.950.050)		
USE	Coches	tran.550.950.050
Automovilismo (depo.200.650.100)		
CS	Deportes y actividades deportivas	depo
TG	Deportes de motor	depo.200.650
TE	Fórmula 1	depo.200.650.100.300
Autopistas (tran.550.200.090)		
CS	Transporte y comunicaciones	tran
TG	Transporte por carretera	tran.550.200
TE	Peaje	tran.550.200.090.500
Autoridades portuarias (tran.550.600.700.050)		
CS	Transporte y comunicaciones	tran
TG	Puertos	tran.550.600.700
Autovía central (tran.550.200.100)		
USE	Autovías	tran.550.200.100
Autovías (tran.550.200.100)		
UP	Autovía central	tran.550.200.100
CS	Transporte y comunicaciones	tran
TG	Transporte por carretera	tran.550.200
Avalanchas de nieve (acci.250.100)		
USE	Aludes	acci.250.100
AVE (tran.550.400.700.700.100)		
CS	Transporte y comunicaciones	tran
TG	Trenes de alta velocidad	tran.550.400.700.700
Avenidas (urba.100.900.100)		
CS	Urbanismo y vivienda	urba
TG	Vías urbanas	urba.100.900
Aves en peligro de extinción (medt.600.200)		
USE	Extinción de especies	medt.600.200
Aves migratorias (medt.300.100.100.500)		
CS	Medio ambiente	medt
TG	Aves	medt.300.100.100
Aves (medt.300.100.100)		
CS	Medio ambiente	medt
TG	Especies animales	medt.300.100
TE	Aves migratorias	medt.300.100.100.500
Avicultura (agri.200.500.150)		
UP	Productores de pollo	agri.200.500.150
CS	Agricultura, ganadería y pesca	agri
TG	Sectores ganaderos	agri.200.500
Aviones militares (defe.100.800.100)		

CS	Defensa	defe
TG	Transporte militar	defe.100.800
Aviones supersónicos (tran.550.100.300.010)		
USE	Aviones	tran.550.100.300.010
Aviones (tran.550.100.300.010)		
UP	Aviones supersónicos	tran.550.100.300.010
CS	Transporte y comunicaciones	tran
TG	Medios de transporte aéreos	tran.550.100.300
Ayuda económica (rela.300.090)		
CS	Relaciones exteriores	rela
TG	Cooperación al desarrollo	rela.300
Ayuda humanitaria (rela.300.100)		
CS	Relaciones exteriores	rela
TG	Cooperación al desarrollo	rela.300
Ayudas agrarias (agri.100.550)		
USE	Política agraria	agri.100.550
Ayudas familiares (soci.680.100)		
CS	Sociedad	soci
TG	Política social	soci.680
Ayuntamientos (admi.400.400.100)		
UP	Municipios	admi.400.400.100
CS	Administración pública	admi
TG	Administración local	admi.400.400
Azafatas (tran.550.100.080.100)		
CS	Transporte y comunicaciones	tran
TG	Grupos y personal de vuelo	tran.550.100.080
Azúcar (indu.300.090)		
CS	Industria	indu
TG	Sector alimentación, bebida y tabaco	indu.300
Azulejeras (indu.420.100)		
USE	Azulejos	indu.420.100
Azulejos (indu.420.100)		
UP	Azulejeras	indu.420.100
CS	Industria	indu
TG	Sector cerámica	indu.420
Bachillerato (ense.800.400.400)		
CS	Enseñanza	ense
TG	Enseñanzas de régimen general	ense.800.400
Badminton (depo.200.070)		
CS	Deportes y actividades deportivas	depo
TG	Deportes	depo.200
Bailarines (espe.100.150.200.150)		
CS	Espectáculos	espe
TG	Compañías y grupos de danza	espe.100.150.200
Baja de maternidad (trab.170.020)		
USE	Bajas laborales	trab.170.020
Baja de paternidad (trab.170.020)		
USE	Bajas laborales	trab.170.020

Bajadas de la gasolina (ener.300.650.100.300)		
USE	Precio de la gasolina	ener.300.650.100.300
Bajas laborales (trab.170.020)		
UP	Baja de maternidad	trab.170.020
UP	Baja de paternidad	trab.170.020
UP	Bajas por enfermedad	trab.170.020
CS	Trabajo	trab
TG	Condiciones de trabajo	trab.170
Bajas por enfermedad (trab.170.020)		
USE	Bajas laborales	trab.170.020
Bajas temperaturas (mtrl.300.700.300.200)		
CS	Meteorología y climatología	mtrl
TG	Frío	mtrl.300.700.300
TE	Temperaturas mínimas	mtrl.300.700.300.200.500
Bajo imperio romano (hist.035.200)		
USE	Antigua Roma	hist.035.200
Balances políticos (poli.020.400.200)		
CS	Política	poli
TG	Gobierno	poli.020.400
Balanza comercial (come.100.250.100)		
UP	Déficit comercial	come.100.250.100
UP	Déficit exterior	come.100.250.100
UP	Saldo comercial	come.100.250.100
CS	Comercio y consumo	come
TG	Comercio exterior	come.100.250
Ball perdut (cult.050.050.300)		
USE	Danzas tradicionales	cult.050.050.300
Ballenas (medt.300.100.300.500.200)		
CS	Medio ambiente	medt
TG	Mamíferos marinos	medt.300.100.300.500
Balnearios (turi.060.150)		
CS	Turismo y servicios	turi
TG	Alojamientos	turi.060
Baloncesto (depo.200.080)		
CS	Deportes y actividades deportivas	depo
TG	Deportes	depo.200
Balones y pelotas (depo.600.200.200)		
CS	Deportes y actividades deportivas	depo
TG	Material deportivo	depo.600.200
Balonmano (depo.200.090)		
CS	Deportes y actividades deportivas	depo
TG	Deportes	depo.200
Banca electrónica (fina.050.010)		
CS	Finanzas	fina
TG	Banca	fina.050
Banca extranjera (fina.050.020)		
CS	Finanzas	fina
TG	Banca	fina.050

Banca privada (fina.050.100.100)		
CS	Finanzas	fina
TG	Entidades de depósito	fina.050.100
Banca (fina.050)		
TG	Finanzas	fina
TE	Banca electrónica	fina.050.010
TE	Banca extranjera	fina.050.020
TE	Entidades de crédito	fina.050.050
TE	Entidades de depósito	fina.050.100
TE	Fusiones bancarias	fina.050.300
TE	Operaciones y servicios bancarios	fina.050.800
TE	Resultados bancarios	fina.050.900
Bancales (agri.100.400)		
USE	Espacios de cultivo	agri.100.400
Banco Mundial (fina.700)		
USE	Organismos financieros	fina.700
Bancos (fina.050.050.100)		
CS	Finanzas	fina
TG	Entidades de crédito	fina.050.050
TE	Oficinas bancarias	fina.050.050.100.500
Bandas armadas (terr.400)		
USE	Grupos terroristas	terr.400
Bandas de delincuentes (just.150.200)		
USE	Crimen organizado	just.150.200
Bandas de música (musi.700.020)		
CS	Música	musi
TG	Personal y colectivos de música	musi.700
Bandas organizadas (just.150.200)		
USE	Crimen organizado	just.150.200
Bandas terroristas (terr.400)		
USE	Grupos terroristas	terr.400
Banderas azules (turi.650.750.200)		
UP	Calidad de las playas	turi.650.750.200
CS	Turismo y servicios	turi
TG	Turismo de sol y playa	turi.650.750
Banderas de complacencia (tran.550.600.100.050.020)		
USE	Banderas de conveniencia	tran.550.600.100.050.020
Banderas de conveniencia		
UP	Banderas de complacencia	tran.550.600.100.050.020
CS	Transporte y comunicaciones	tran
TG	Buques mercantes	tran.550.600.100.050
Banderas nacionales (poli.800.200)		
UP	Ikurriña	poli.800.200
UP	Señera	poli.800.200
CS	Política	poli
TG	Simbología política	poli.800
Banquete de boda (soci.420.600.150)		
USE	Bodas	soci.420.600.150

Bañadores (indu.730.200)		
USE	Confección y moda	indu.730.200
Barcos de pesca (tran.550.600.100.030)		
CS	Transporte y comunicaciones	tran
TG	Barcos	tran.550.600.100
Barcos mercantes (tran.550.600.100.050)		
USE	Buques mercantes	tran.550.600.100.050
Barcos peligrosos (acci.100.180)		
USE	Accidentes marítimos	acci.100.180
Barcos (tran.550.600.100)		
CS	Transporte y comunicaciones	tran
TG	Transporte marítimo y fluvial	tran.550.600
TE	Barcos de pesca	tran.550.600.100.030
TE	Buques mercantes	tran.550.600.100.050
TE	Cruceros	tran.550.600.100.070
TE	Petroleros	tran.550.600.100.100
TE	Transbordadores	tran.550.600.100.200
TE	Yates	tran.550.600.100.900
Bares (turi.200.100)		
CS	Turismo y servicios	turi
TG	Establecimientos de comidas	turi.200
Barracas (arte.300.300.250)		
CS	Arte	arte
TG	Arquitectura popular	arte.300.300
Barracones (ense.250.500.100.100)		
USE	Aulas prefabricadas	ense.250.500.100.100
Barrancos (obrs.750.300.100)		
CS	Obras públicas	obrs
TG	Obras hidráulicas	obrs.750.300
Barranquismo (depo.100.500.120)		
CS	Deportes y actividades deportivas	depo
TG	Deportes de riesgo y aventura	depo.100.500
Barrios antiguos (urba.100.200.100)		
USE	Barrios históricos	urba.100.200.100
Barrios históricos (urba.100.200.100)		
UP	Barrios antiguos	urba.100.200.100
CS	Urbanismo y vivienda	urba
TG	Barrios	urba.100.200
Barrios (urba.100.200)		
CS	Urbanismo y vivienda	urba
TG	Áreas urbanas	urba.100
TE	Barrios históricos	urba.100.200.100
Bases aéreas (defe.950.100.200)		
CS	Defensa	defe
TG	Bases militares	defe.950.100
Bases de datos (indu.540)		
USE	Sector electrónico e informático	indu.540
Bases militares (defe.950.100)		

CS	Defensa	defe
TG	Zonas y espacios militares	defe.950
TE	Bases aéreas	defe.950.100.200
Basílicas (reli.400.100.700.150)		
USE	Edificios religiosos	reli.400.100.700.150
Basura (medt.600.800.800.200)		
CS	Medio ambiente	medt
TG	Residuos urbanos	medt.600.800.800
Basureros nucleares (medt.600.800.700)		
USE	Residuos radiactivos	medt.600.800.700
Batalla de Almansa (hist.025.100.200)		
CS	Historia	hist
TG	Guerra de sucesión española	hist.025.100
TR	Día de la Comunidad Valenciana	fies.050.100
Batalla de las flores (fies.500.200.100)		
CS	Fiestas y tradiciones	fies
TG	Feria de julio	fies.500.200
Bautismo (reli.250.150)		
USE	Bautizos	reli.250.150
Bautizos (reli.250.150)		
UP	Bautismo	reli.250.150
CS	Religiones y creencias	reli
TG	Ceremonias religiosas	reli.250
Beata Inés (fies.200.020)		
CS	Fiestas y tradiciones	fies
TG	Fiestas de invierno	fies.200
Beatificaciones y santificaciones		
CS	Religiones y creencias	reli
TG	Iglesia católica	reli.400.100
Beatos (reli.650.150)		
CS	Religiones y creencias	reli
TG	Personajes religiosos	reli.650
Bebés probeta (medi.700.800.350.100)		
CS	Medicina y sanidad	medi
TG	Inseminación artificial	medi.700.800.350
Bebés (soci.450.300.350.200)		
UP	Día del niño	soci.450.300.350.200
CS	Sociedad	soci
TG	Infancia	soci.450.300.350
Bebidas alcohólicas (indu.300.100.100)		
CS	Industria	indu
TG	Bebidas	indu.300.100
TE	Cerveza	indu.300.100.100.030
TE	Licores	indu.300.100.100.060
TE	Vino	indu.300.100.100.080
Bebidas refrescantes (indu.300.150)		
CS	Industria	indu
TG	Sector alimentación, bebida y tabaco	indu.300

TE	Horchata	indu.300.150.100
Bebidas (come.100.090.100.300)		
CS	Comercio y consumo	come
TG	Alimentos	come.100.090.100
Bebidas (indu.300.100)		
CS	Industria	indu
TG	Sector alimentación, bebida y tabaco	indu.300
TE	Agua embotellada	indu.300.100.010
TE	Bebidas alcohólicas	indu.300.100.100
Becarios de investigación (ense.400.470.100)		
CS	Enseñanza	ense
Becas (ense.100.100)		
CS	Enseñanza	ense
TG	Administración educativa	ense.100
Bedeles (ense.400.300)		
UP	Conserjes	ense.400.300
CS	Enseñanza	ense
TG	Comunidad educativa	ense.400
Beisbol (depo.200.095)		
CS	Deportes y actividades deportivas	depo
TG	Deportes	depo.200
Belenes (fies.200.070.500.100)		
CS	Fiestas y tradiciones	fies
TG	Tradiciones de Navidad	fies.200.070.500
Bellea del foc infantil (fies.500.400.600.200)		
CS	Fiestas y tradiciones	fies
TG	Reinas de las Hogueras	fies.500.400.600
Bellea del foc (fies.500.400.600.100)		
CS	Fiestas y tradiciones	fies
TG	Reinas de las Hogueras	fies.500.400.600
Belleza corporal (soci.150.150)		
UP	Piercing	soci.150.150
UP	Tatuajes	soci.150.150
CS	Sociedad	soci
TG	Belleza	soci.150
Belleza masculina (soci.150.200)		
CS	Sociedad	soci
TG	Belleza	soci.150
Belleza (soci.150)		
TG	Sociedad	soci
TE	Belleza corporal	soci.150.150
TE	Belleza masculina	soci.150.200
TE	Concursos de belleza	soci.150.300
Bendición de animales (fies.200.110.100)		
CS	Fiestas y tradiciones	fies
TG	San Antonio Abad	fies.200.110
Beneficios empresariales (econ.250.250.100)		
CS	Economía	econ

TG	Gestión empresarial	econ.250.250
Beneficios penitenciarios (just.510.200)		
CS	Justicia, delitos y derecho	just
TG	Régimen penitenciario	just.510
TE	Indulto	just.510.200.200
TE	Libertad condicional	just.510.200.500
Biblioteca Valenciana (cult.800.100.100.100.500)		
USE	Bibliotecas nacionales	cult.800.100.100.100.500
Bibliotecas municipales (cult.800.100.100.100.400)		
CS	Cultura	cult
TG	Bibliotecas públicas	cult.800.100.100.100
Bibliotecas nacionales (cult.800.100.100.100.500)		
UP	Biblioteca Valenciana	cult.800.100.100.100.500
CS	Cultura	cult
TG	Bibliotecas públicas	cult.800.100.100.100
Bibliotecas públicas (cult.800.100.100.100)		
CS	Cultura	cult
TG	Bibliotecas	cult.800.100.100
TE	Bibliotecas municipales	cult.800.100.100.100.400
TE	Bibliotecas nacionales	cult.800.100.100.100.500
Bibliotecas virtuales (cult.800.100.100.800)		
CS	Cultura	cult
TG	Bibliotecas	cult.800.100.100
Bibliotecas (cult.800.100.100)		
CS	Cultura	cult
TG	Servicios de información	cult.800.100
TE	Bibliotecas públicas	cult.800.100.100.100
TE	Bibliotecas virtuales	cult.800.100.100.800
Bienes de interés cultural (cult.650.200.110)		
CS	Cultura	cult
TG	Patrimonio histórico artístico	cult.650.200
Bikinis (indu.730.200)		
USE	Confección y moda	indu.730.200
Billar (depo.200.110)		
CS	Deportes y actividades deportivas	depo
TG	Deportes	depo.200
Billetes y monedas (fina.450.100)		
CS	Finanzas	fina
TG	Medidas del valor	fina.450
TE	Dólar	fina.450.100.100
TE	Euro	fina.450.100.200
Bingos (soci.500.700.200)		
CS	Sociedad	soci
TG	Locales de juego	soci.500.700
Biochips (cien.400.150)		
USE	Genética	cien.400.150
Biogas (ener.150.100.100.200.100.050)		
CS	Energía	ener

TG	Combustibles gaseosos	ener.150.100.100.200.100
Biografías (lite.400.150)		
CS	Literatura	lite
TG	Géneros y formas literarias	lite.400
TG	Literatura y lengua	lite.400
Biología (cien.400)		
UP	Oxidación de las células	cien.400
TG	Ciencia y tecnología	cien
TE	Genética	cien.400.150
Biólogos (cien.660.700)		
USE	Personal científico	cien.660.700
Biomasa (ener.150.100.100.200.300.100)		
CS	Energía	ener
TG	Combustibles sólidos	ener.150.100.100.200.300
Biosfera (medt.200.100)		
CS	Medio ambiente	medt
TG	Espacios naturales	medt.200
Bipartidismo (poli.810.100)		
UP	Alternancia política	poli.810.100
CS	Política	poli
TG	Sistemas políticos	poli.810
Blindados de combate (defe.100.800.800.100)		
CS	Defensa	defe
TG	Transporte militar terrestre	defe.100.800.800
TE	Tanques	defe.100.800.800.100.500
Bloqueo de puertos (agri.300.100)		
USE	Conflictos y acuerdos pesqueros	agri.300.100
Bloqueo económico (conf.700.750.200.150)		
CS	Conflictos bélicos	conf
TG	Represalias económicas	conf.700.750.200
Bloques internacionales (rela.090)		
TG	Relaciones exteriores	rela
TE	Bloques políticos	rela.090.100
TE	Coaliciones y alianzas militares	rela.090.300
Bloques políticos (rela.090.100)		
CS	Relaciones exteriores	rela
TG	Bloques internacionales	rela.090
Blues (musi.230.650.040)		
CS	Música	musi
TG	Música popular	musi.230.650
Bluson fallero (fies.200.050.300)		
USE	Indumentaria fallera	fies.200.050.300
Bocio (medi.160.100.240.200)		
CS	Medicina y sanidad	medi
TG	Enfermedades del tiroides	medi.160.100.240
Bodas religiosas (reli.250.200)		
CS	Religiones y creencias	reli
TG	Ceremonias religiosas	reli.250

Bodas (soci.420.600.150)		
UP	Banquete de boda	soci.420.600.150
UP	Dote	soci.420.600.150
CS	Sociedad	soci
TG	Matrimonio	soci.420.600
Bodegas (agri.100.450)		
USE	Infraestructuras agrarias	agri.100.450
Boinas verdes (defe.350.600.100.100)		
CS	Defensa	defe
TG	Fuerzas militares especiales	defe.350.600.100
Bolos (depo.200.120)		
CS	Deportes y actividades deportivas	depo
TG	Deportes	depo.200
Bolsa de Valencia (fina.500.190.200)		
USE	Bolsa	fina.500.190.200
Bolsa (fina.500.190.200)		
UP	Agencia bursátil	fina.500.190.200
UP	Bolsa de Valencia	fina.500.190.200
UP	Mercado de valores	fina.500.190.200
UP	Presidente de la bolsa	fina.500.190.200
CS	Finanzas	fina
TG	Mercados de renta variable	fina.500.190
TE	Clubs de inversión	fina.500.190.200.090
TE	Crac bursátil	fina.500.190.200.100
TE	Indices bursátiles	fina.500.190.200.150
TE	Cotizaciones en bolsa	fina.500.190.200.200
TE	Mediadores bursátiles	fina.500.190.200.300
TE	Operaciones bursátiles	fina.500.190.200.500
TE	Opciones y futuros	fina.500.190.200.600
Bombardeos (conf.700.100.150)		
CS	Conflictos bélicos	conf
TG	Ataques militares	conf.700.100
Bombas atómicas (defe.100.600.200)		
CS	Defensa	defe
TG	Armamento nuclear	defe.100.600
Bomberos (equi.090)		
TG	Equipamientos y servicios urbanos	equi
Bonos y Obligaciones del Tesoro		
CS	Finanzas	fina
TG	Fondos de inversión	fina.500.050
Bonsais (soci.670.100.300)		
USE	Jardinería	soci.670.100.300
Boquerón (agri.300.200.450)		
USE	Pescado	agri.300.200.450
Bosques y selvas (medt.200.150)		
CS	Medio ambiente	medt
TG	Espacios naturales	medt.200
Bossa nova (musi.230.650.500.200)		
CS	Música	musi

TG	Música brasileña	musi.230.650.500
Botánica (cien.420)		
TG	Ciencia y tecnología	cien
Bovino (agri.200.500.600)		
UP	Tenera	agri.200.500.600
UP	Vacas	agri.200.500.600
UP	Vacuno	agri.200.500.600
CS	Agricultura, ganadería y pesca	agri
TG	Sectores ganaderos	agri.200.500
Boxeadores (depo.200.300.100.100)		
CS	Deportes y actividades deportivas	depo
TG	Boxeo	depo.200.300.100
Boxeo (depo.200.300.100)		
CS	Deportes y actividades deportivas	depo
TG	Deportes de combate	depo.200.300
TE	Boxeadores	depo.200.300.100.100
Bricolaje (soci.670.100.150)		
CS	Sociedad	soci
TG	Aficiones	soci.670.100
Brigadas forestales (medt.700.300)		
USE	Guardas rurales	medt.700.300
Brigadas Rojas (terr.400.250)		
CS	Terrorismo	terr
TG	Grupos terroristas	terr.400
Bronquitis (medi.160.790.200)		
CS	Medicina y sanidad	medi
TG	Enfermedades respiratorias	medi.160.790
Broukers (fina.500.190.200.300)		
USE	Mediadores bursátiles	fina.500.190.200.300
Brujería (reli.600.200)		
CS	Religiones y creencias	reli
TG	Ocultismo	reli.600
Buceo (depo.200.100.500)		
USE	Submarinismo	depo.200.100.500
Buda (reli.100.200)		
CS	Religiones y creencias	reli
TG	Budismo	reli.100
Budismo (reli.100)		
TG	Religiones y creencias	reli
TE	Buda	reli.100.200
TE	Lamaísmo	reli.100.600
TE	Zen	reli.100.950
Bugge jumping (depo.100.500)		
USE	Deportes de riesgo y aventura	depo.100.500
Bulas (reli.400.100.290.700.200)		
CS	Religiones y creencias	reli
TG	Papa	reli.400.100.290.700
Bulerías (musi.230.650.065)		

USE	Flamenco	musi.230.650.065
Bultos de Sant Vicent (fies.200.140)		
USE	San Vicente Martir	fies.200.140
Bungy jumping (depo.100.500)		
USE	Deportes de riesgo y aventura	depo.100.500
Buques de guerra (defe.100.800.200)		
USE	Buques militares	defe.100.800.200
Buques mercantes (tran.550.600.100.050)		
UP	Barcos mercantes	tran.550.600.100.050
CS	Transporte y comunicaciones	tran
TG	Barcos	tran.550.600.100
TE	Banderas de conveniencia	tran.550.600.100.050.020
Buques militares (defe.100.800.200)		
UP	Buques de guerra	defe.100.800.200
CS	Defensa	defe
TG	Transporte militar	defe.100.800
TE	Acorazados	defe.100.800.200.100
TE	Corbetas	defe.100.800.200.200
TE	Destructores	defe.100.800.200.300
TE	Fragatas	defe.100.800.200.400
TE	Portaaviones	defe.100.800.200.500
Burocracia (admi.400)		
USE	Organización administrativa	admi.400
Busbob (depo.100.500)		
USE	Deportes de riesgo y aventura	depo.100.500
Bypass (tran.550.200.150.600)		
USE	Cinturones de ronda	tran.550.200.150.600
Caaba (reli.550.600.100)		
USE	Kaaba	reli.550.600.100
Cabalgata de los Reyes Magos (fies.200.100)		
USE	Reyes Magos	fies.200.100
Cabalgata del ninot (fies.200.050.200.090)		
CS	Fiestas y tradiciones	fies
TG	Actos falleros	fies.200.050.200
Cabalgata del Pregó (fies.200.060.100.300)		
USE	Pregó de la Magdalena	fies.200.060.100.300
Cabalgata del Reino (fies.200.050.200.100)		
CS	Fiestas y tradiciones	fies
TG	Actos falleros	fies.200.050.200
Cabeza de familia (soci.420.750.200)		
CS	Sociedad	soci
TG	Roles familiares	soci.420.750
Cabras (agri.200.500.200)		
USE	Caprino	agri.200.500.200
Cachirulos (fies.400.400.500)		
USE	Tradiciones de Pascua	fies.400.400.500
Cachorros de ETA (terr.400.300.400)		

USE	Grupos juveniles de ETA	terr.400.300.400
Cadáveres sin identificar (just.050.800.200)		
CS	Justicia, delitos y derecho	just
TG	Casos sin resolver	just.050.800
Cadenas de radio (msco.700.200)		
UP	Onda Cero	msco.700.200
CS	Medios de comunicación	msco
TG	Radio	msco.700
TE	Emisoras de FM	msco.700.200.300
Cadenas de televisión (msco.760.200)		
CS	Medios de comunicación	msco
TG	Televisión	msco.760
TE	Centros regionales de televisión	msco.760.200.050
TE	Segundo canal	msco.760.200.090
TE	Televisiones autonómicas	msco.760.200.100
TE	Televisiones locales	msco.760.200.600
TE	Televisiones privadas	msco.760.200.700
TE	Televisiones públicas	msco.760.200.750
TE	Televisiones temáticas	msco.760.200.790
Cadenas hoteleras (turi.060.250)		
USE	Hoteles	turi.060.250
Cadenas privadas (msco.760.200.700)		
USE	Televisiones privadas	msco.760.200.700
Caducidad de los alimentos		
CS	Comercio y consumo	come
TG	Alimentos	come.100.090.100
Café (indu.300.170)		
CS	Industria	indu
TG	Sector alimentación, bebida y tabaco	indu.300
Caída de construcciones (acci.100.198)		
USE	Derrumbamiento de edificios	acci.100.198
Caída libre (depo.100.500)		
USE	Deportes de riesgo y aventura	depo.100.500
Caídas (acci.100.150)		
USE	Accidentes domésticos y de ocio	acci.100.150
Cajas de ahorros (fina.050.100.200)		
CS	Finanzas	fina
TG	Entidades de depósito	fina.050.100
TE	Obras sociales de las Cajas	fina.050.100.200.500
Cajas negras (acci.400)		
USE	Prevención de accidentes	acci.400
Cajas rurales (fina.050.100.250)		
CS	Finanzas	fina
TG	Entidades de depósito	fina.050.100
Cajeros automáticas (fina.050.800.200)		
CS	Finanzas	fina
TG	Operaciones y servicios bancarios	fina.050.800
Calabozos (just.510.400.100)		

CS	Justicia, delitos y derecho	just
TG	Establecimientos penitenciarios	just.510.400
Caladeros (agri.300.800)		
USE	Zonas de pesca	agri.300.800
Calamar (agri.300.200.300)		
USE	Moluscos	agri.300.200.300
Calendario de la Liga		
CS	Deportes y actividades deportivas	depo
TG	Liga	depo.200.330.400.200.200
Calendario electoral (poli.180.110)		
CS	Política	poli
TG	Elecciones	poli.180
Calendario escolar (ense.700.200)		
UP	Días lectivos	ense.700.200
UP	Horario escolar	ense.700.200
UP	Vacaciones escolares	ense.700.200
CS	Enseñanza	ense
TG	Régimen académico del alumnado	ense.700
Calendario juliano (cien.300.100)		
USE	Calendarios	cien.300.100
Calendario laboral (trab.170.260.020)		
CS	Trabajo	trab
TG	Jornada y horarios de trabajo	trab.170.260
Calendario lunar (cien.300.100)		
USE	Calendarios	cien.300.100
Calendarios (cien.300.100)		
UP	Años bisiestos	cien.300.100
UP	Calendario juliano	cien.300.100
UP	Calendario lunar	cien.300.100
CS	Ciencia y tecnología	cien
TG	Astronomía	cien.300
Calentamiento de la tierra (medt.600.250)		
USE	Efecto invernadero	medt.600.250
Calidad de las playas (turi.650.750.200)		
USE	Banderas azules	turi.650.750.200
Calidad educativa (ense.150)		
USE	Evaluación y calidad del sistema educativo	ense.150
Calidad televisiva (msco.760.250)		
CS	Medios de comunicación	msco
TG	Televisión	msco.760
TE	Telebasura	msco.760.250.600
Calificación del suelo (urba.300.200)		
USE	Delimitación del suelo urbano	urba.300.200
Caliqueños (indu.300.400.200)		
CS	Industria	indu
TG	Tabaco	indu.300.400
Calles peatonales (urba.100.900.150.100)		
UP	Peatonalización	urba.100.900.150.100

CS	Urbanismo y vivienda	urba
TG	Calles	urba.100.900.150
Calles (urba.100.900.150)		
CS	Urbanismo y vivienda	urba
TG	Vías urbanas	urba.100.900
TE	Calles peatonales	urba.100.900.150.100
Calor (mtrl.300.700.100)		
CS	Meteorología y climatología	mtrl
TG	Temperaturas	mtrl.300.700
TE	Altas temperaturas	mtrl.300.700.100.100
TE	Olas de calor	mtrl.300.700.100.650
Calumnias (just.200.350.100)		
CS	Justicia, delitos y derecho	just
TG	Delitos contra el honor	just.200.350
Calvicie (medi.160.730.100)		
USE	Alopecia	medi.160.730.100
Calzado (indu.370)		
USE	Sector calzado y la piel	indu.370
Cámaras de comercio (come.100.800.200)		
CS	Comercio y consumo	come
TG	Organizaciones comerciales	come.100.800
Cámaras de televisión (msco.760.700.200)		
CS	Medios de comunicación	msco
TG	Técnica de televisión	msco.760.700
Cambio climático (medt.600.250)		
USE	Efecto invernadero	medt.600.250
Cambio de sexo (soci.750.450.700)		
USE	Transexuales	soci.750.450.700
Cambio del euro (fina.100.500)		
USE	Tipos de cambio	fina.100.500
Cambio horario (ener.400.600.100.200)		
CS	Energía	ener
TG	Ahorro energético	ener.400.600.100
Cambios y conflictos políticos (poli.070)		
TG	Política	poli
TE	Asilo político	poli.070.060
TE	Autodeterminación	poli.070.100
TE	Destituciones políticas	poli.070.120
TE	Dimisiones políticas	poli.070.130
TE	Crisis de gobierno	poli.070.200
TE	Crisis políticas	poli.070.220
TE	Estado de excepción	poli.070.300
TE	Exilio	poli.070.390
TE	Golpes de Estado	poli.070.400
TE	Independencia	poli.070.450
TE	Manifestaciones políticas	poli.070.600
TE	Reformas políticas	poli.070.700
TE	Remodelación de Gobierno	poli.070.750
TE	Reunificación	poli.070.770

TE	Revueltas	poli.070.790
TE	Transición democrática	poli.070.800
Camel Trophy (depo.100.500)		
USE	Deportes de riesgo y aventura	depo.100.500
Camino de Santiago (reli.400.100.780.200)		
CS	Religiones y creencias	reli
TG	Rutas de peregrinación	reli.400.100.780
Camiones (tran.550.950.030)		
CS	Transporte y comunicaciones	tran
TG	Vehículos	tran.550.950
Campanarios (reli.400.100.700.150)		
USE	Edificios religiosos	reli.400.100.700.150
Campaña citrícola (agri.100.200.500)		
USE	Producción agrícola	agri.100.200.500
Campaña de cerco (agri.300.500)		
USE	Técnicas de pesca	agri.300.500
Campaña de vacunación (medi.120.600.800)		
USE	Vacunas	medi.120.600.800
Campaña militar (conf.700.250)		
USE	Combates	conf.700.250
Campañas agrícolas (agri.100.200.500)		
USE	Producción agrícola	agri.100.200.500
Campañas electorales (poli.180.130)		
CS	Política	poli
TG	Elecciones	poli.180
Campañas publicitarias (msco.660.260)		
CS	Medios de comunicación	msco
TG	Publicidad, difusión y audiencia en comunicación	msco.660
Campings (turi.060.200)		
UP	Plazas de campings	turi.060.200
CS	Turismo y servicios	turi
TG	Alojamientos	turi.060
Campos de concentración nazis		
CS	Historia	hist
TG	Segunda Guerra Mundial	hist.050.450
Campos de concentración (conf.090)		
TG	Conflictos bélicos	conf
Campos de fútbol (depo.600.100.300)		
USE	Estadios de fútbol	depo.600.100.300
Campos de golf (depo.600.100.200)		
CS	Deportes y actividades deportivas	depo
TG	Instalaciones deportivas	depo.600.100
Campos de prácticas militares (defe.950.200)		
UP	Campos de tiro	defe.950.200
CS	Defensa	defe
TG	Zonas y espacios militares	defe.950
Campos de refugiados (conf.100)		

TG	Conflictos bélicos	conf
Campos de secano (agri.100.750.400)		
USE	Secano	agri.100.750.400
Campos de tiro (defe.950.200)		
USE	Campos de prácticas militares	defe.950.200
Campos eléctricos (ener.100.100.700)		
USE	Radiaciones electromagnéticas	ener.100.100.700
Campos (agri.100.400)		
USE	Espacios de cultivo	agri.100.400
Camposanto (equi.150.100)		
USE	Cementerios	equi.150.100
Canales temáticos (msco.760.200.790)		
USE	Televisiones temáticas	msco.760.200.790
Canales (obrs.750.300.150)		
CS	Obras públicas	obrs
TG	Obras hidráulicas	obrs.750.300
Canalización de ríos (obrs.750.300.200)		
CS	Obras públicas	obrs
TG	Obras hidráulicas	obrs.750.300
Cancelación y retraso de vuelos		
UP	Caos aéreo	tran.550.100.600.100
CS	Transporte y comunicaciones	tran
TG	Trafico aéreo	tran.550.100.600
Cáncer de estómago (medi.160.050.070)		
CS	Medicina y sanidad	medi
TG	Cáncer	medi.160.050
Cáncer de hígado (medi.160.050.100)		
CS	Medicina y sanidad	medi
TG	Cáncer	medi.160.050
Cáncer de laringe (medi.160.050.590)		
CS	Medicina y sanidad	medi
TG	Cáncer	medi.160.050
Cáncer de mama (medi.160.050.750.200)		
CS	Medicina y sanidad	medi
TG	Cánceres femeninos	medi.160.050.750
Cáncer de piel (medi.160.050.600)		
CS	Medicina y sanidad	medi
TG	Cáncer	medi.160.050
Cáncer de próstata (medi.160.050.650)		
CS	Medicina y sanidad	medi
TG	Cáncer	medi.160.050
Cáncer de pulmón (medi.160.050.700)		
CS	Medicina y sanidad	medi
TG	Cáncer	medi.160.050
Cáncer de útero (medi.160.050.750.700)		
CS	Medicina y sanidad	medi
TG	Cánceres femeninos	medi.160.050.750
Cáncer infantil (medi.160.050.720)		

CS	Medicina y sanidad	medi
TG	Cáncer	medi.160.050
Cáncer (medi.160.050)		
UP	Oncología	medi.160.050
UP	Tumores	medi.160.050
CS	Medicina y sanidad	medi
TG	Enfermedades	medi.160
TE	Cáncer de estómago	medi.160.050.070
TE	Cáncer de hígado	medi.160.050.100
TE	Cáncer de laringe	medi.160.050.590
TE	Cáncer de piel	medi.160.050.600
TE	Cáncer de próstata	medi.160.050.650
TE	Cáncer de pulmón	medi.160.050.700
TE	Cáncer infantil	medi.160.050.720
TE	Cánceres femeninos	medi.160.050.750
TE	Leucemia	medi.160.050.800
Cánceres femeninos (medi.160.050.750)		
CS	Medicina y sanidad	medi
TG	Cáncer	medi.160.050
TE	Cáncer de mama	medi.160.050.750.200
TE	Cáncer de útero	medi.160.050.750.700
Canción protesta (musi.230.650.052)		
CS	Música	musi
TG	Música popular	musi.230.650
Canciones navideñas (musi.230.650.050.100)		
UP	Villancicos	musi.230.650.050.100
CS	Música	musi
TG	Canciones populares	musi.230.650.050
Canciones populares (musi.230.650.050)		
CS	Música	musi
TG	Música popular	musi.230.650
TE	Canciones navideñas	musi.230.650.050.100
TE	Copla	musi.230.650.050.150
TE	Fados	musi.230.650.050.200
TE	Habaneras	musi.230.650.050.300
TE	Rancheras	musi.230.650.050.700
TE	Tango	musi.230.650.050.750
Candidatos al Oscar (cine.165.110)		
USE	Premios Oscar	cine.165.110
Candidatos municipales (poli.180.150)		
USE	Candidaturas políticas	poli.180.150
Candidatos políticos (poli.180.150)		
USE	Candidaturas políticas	poli.180.150
Candidaturas políticas (poli.180.150)		
UP	Candidatos municipales	poli.180.150
UP	Candidatos políticos	poli.180.150
CS	Política	poli
TG	Elecciones	poli.180
TE	Proclamación de candidatos	poli.180.150.700

Cangrejos (agri.300.200.150)		
USE	Crustáceos	agri.300.200.150
Cantantes de opera (musi.700.040.400)		
UP	Sopranos	musi.700.040.400
UP	Tenores	musi.700.040.400
CS	Música	musi
TG	Cantantes	musi.700.040
Cantantes (musi.700.040)		
CS	Música	musi
TG	Personal y colectivos de música	musi.700
TE	Cantantes de opera	musi.700.040.400
Cantaores (musi.700.060)		
CS	Música	musi
TG	Personal y colectivos de música	musi.700
Cantautores (musi.700.080)		
CS	Música	musi
TG	Personal y colectivos de música	musi.700
Caos aéreo (tran.550.100.600.100)		
USE	Cancelación y retraso de vuelos	tran.550.100.600.100
CAP (medi.080.020)		
USE	Centros de atención primaria	medi.080.020
Capa de ozono (medt.600.250)		
USE	Efecto invernadero	medt.600.250
Capacidad de ahorro (econ.200.100.100)		
CS	Economía	econ
TG	Economía doméstica	econ.200.100
Capillas (reli.400.100.700.150)		
USE	Edificios religiosos	reli.400.100.700.150
Capital europea de la cultura (cult.760.700.010)		
CS	Cultura	cult
TG	Oferta cultural	cult.760.700
Capitalismo (poli.290.090)		
CS	Política	poli
TG	Ideologías y doctrinas políticas	poli.290
TR	Economía de libre mercado	econ.750.200
Caprino (agri.200.500.200)		
UP	Cabras	agri.200.500.200
CS	Agricultura, ganadería y pesca	agri
TG	Sectores ganaderos	agri.200.500
Captación de adeptos (reli.670.200)		
CS	Religiones y creencias	reli
TG	Sectas	reli.670
Captura de pezqueñines (agri.300.100.200)		
USE	Parada biológica	agri.300.100.200
Capturas de arrastre (agri.300.500)		
USE	Técnicas de pesca	agri.300.500
Caquis (agri.100.600.300)		
USE	Frutas	agri.100.600.300

Caramelos (indu.300.180)		
UP	Golosinas	indu.300.180
CS	Industria	indu
TG	Sector alimentación, bebida y tabaco	indu.300
Carbón en reyes (fies.200.100.500)		
USE	Tradiciones de Reyes Magos	fies.200.100.500
Carburantes (ener.150.100.100.200.200.100.100)		
CS	Energía	ener
TG	Petróleo	ener.150.100.100.200.200.100
TE	Gasóleo	ener.150.100.100.200.200.100.100.10
TE	Gasolina	ener.150.100.100.200.200.100.100.15
TE	Gasolina sin plomo	ener.150.100.100.200.200.100.100.16
TE	Gasolina súper	ener.150.100.100.200.200.100.100.20
Cárceles (just.510.400.600)		
USE	Prisiones	just.510.400.600
Cardenales (reli.400.100.290.150)		
CS	Religiones y creencias	reli
TG	Jerarquía eclesiástica	reli.400.100.290
Cardiología (medi.160.060)		
USE	Enfermedades cardiovasculares	medi.160.060
Cargos políticos (poli.700)		
USE	Políticos	poli.700
Caries dental (medi.160.150.200)		
CS	Medicina y sanidad	medi
TG	Enfermedades de la boca	medi.160.150
Cáritas (reli.050)		
USE	Asociaciones religiosas	reli.050
Carlismo (poli.290.100)		
CS	Política	poli
TG	Ideologías y doctrinas políticas	poli.290
Carmelitas (reli.400.100.670)		
USE	Ordenes religiosas	reli.400.100.670
Carnavales (fies.200.030)		
CS	Fiestas y tradiciones	fies
TG	Fiestas de invierno	fies.200
Carne de cerdo (agri.200.500.500)		
USE	Porcino	agri.200.500.500
Carné de conducir (tran.550.080.040.200)		
USE	Carnet de conducir	tran.550.080.040.200
Carne ecológica (agri.200.300.100)		
USE	Productos cárnicos	agri.200.300.100
Carne (agri.200.300.100)		
USE	Productos cárnicos	agri.200.300.100
Carnet de conducir (tran.550.080.040.200)		
UP	Carné de conducir	tran.550.080.040.200
CS	Transporte y comunicaciones	tran
TG	Autoescuelas	tran.550.080.040
Carrera de San Silvestre (depo.200.040.080.100)		

CS	Deportes y actividades deportivas	depo
TG	Carreras populares	depo.200.040.080
Carrera espacial (cien.170)		
USE	Astronáutica	cien.170
Carreras de caballos (depo.200.400.200)		
USE	Equitación	depo.200.400.200
Carreras populares (depo.200.040.080)		
CS	Deportes y actividades deportivas	depo
TG	Atletismo	depo.200.040
TE	Carrera de San Silvestre	depo.200.040.080.100
TE	Vuelta a pie	depo.200.040.080.700
Carreras (ense.800.600)		
USE	Titulaciones	ense.800.600
Carreteras nacionales (tran.550.200.150.400)		
CS	Transporte y comunicaciones	tran
TG	Carreteras	tran.550.200.150
Carreteras provinciales (tran.550.200.150.500)		
CS	Transporte y comunicaciones	tran
TG	Carreteras	tran.550.200.150
Carreteras (tran.550.200.150)		
CS	Transporte y comunicaciones	tran
TG	Transporte por carretera	tran.550.200
TE	Accesos urbanos	tran.550.200.150.030
TE	Carreteras nacionales	tran.550.200.150.400
TE	Carreteras provinciales	tran.550.200.150.500
TE	Cinturones de ronda	tran.550.200.150.600
TE	Pantallas antirruído	tran.550.200.150.610
TE	Puentes	tran.550.200.150.650
TE	Túneles de carretera	tran.550.200.150.700
Carril bici (tran.550.900.060.070)		
CS	Transporte y comunicaciones	tran
TG	Infraestructura de transporte urbano	tran.550.900.060
Carril bus (tran.550.900.060.080)		
CS	Transporte y comunicaciones	tran
TG	Infraestructura de transporte urbano	tran.550.900.060
Carteles de cine (cine.140.400.100)		
CS	Cine	cine
TG	Distribución y exhibición cinematográfica	cine.140.400
Casa cuna (soci.420.400)		
USE	Huérfanos	soci.420.400
Casa del futuro (urba.900.300)		
USE	Domótica	urba.900.300
Casas de acogida (soci.680.200)		
USE	Centros de acogida	soci.680.200
Casas rurales (turi.060.050)		
USE	Alojamientos rurales	turi.060.050
Casas (urba.900)		
USE	Vivienda	urba.900

Casco antiguo (urba.100.300)		
USE	Centro histórico	urba.100.300
Cascos azules (conf.750.400.300)		
CS	Conflictos bélicos	conf
TG	Mediación internacional	conf.750.400
Casinos (soci.500.700.300)		
CS	Sociedad	soci
TG	Locales de juego	soci.500.700
Casos judiciales (just.050)		
TG	Justicia, delitos y derecho	just
TE	Casos sin resolver	just.050.800
Casos sin resolver (just.050.800)		
UP	Crímenes sin resolver	just.050.800
CS	Justicia, delitos y derecho	just
TG	Casos judiciales	just.050
TE	Cadáveres sin identificar	just.050.800.200
TE	Desaparecidos	just.050.800.300
Castellers (fies.020)		
TG	Fiestas y tradiciones	fies
Castidad (soci.750.050)		
USE	Abstinencia sexual	soci.750.050
Castillos (cult.650.200.150)		
CS	Cultura	cult
TG	Patrimonio histórico artístico	cult.650.200
Casting televisivo (msco.760.700.600.200)		
CS	Medios de comunicación	msco
TG	Producción televisiva	msco.760.700.600
Cataract (depo.100.500)		
USE	Deportes de riesgo y aventura	depo.100.500
Cataratas (medi.160.650.200)		
CS	Medicina y sanidad	medi
TG	Enfermedades de los ojos	medi.160.650
Catastro (urba.300.760.200)		
CS	Urbanismo y vivienda	urba
TG	Registro de la propiedad	urba.300.760
Catástrofes humanas (acci.250)		
USE	Catástrofes	acci.250
Catastrofes naturales (acci.250)		
USE	Catástrofes	acci.250
Catástrofes (acci.250)		
UP	Accidentes naturales	acci.250
UP	Catástrofes humanas	acci.250
UP	Catastrofes naturales	acci.250
UP	Desastres	acci.250
TG	Accidentes y catástrofes	acci
TE	Aludes	acci.250.100
TE	Erupciones de volcanes	acci.250.130
TE	Inundaciones	acci.250.170

TE	Inclemencias meteorológicas	acci.250.180
TE	Seísmos	acci.250.190
Catecismo (reli.400.100.145)		
CS	Religiones y creencias	reli
TG	Iglesia católica	reli.400.100
Catedrales (reli.400.100.700.150.100)		
CS	Religiones y creencias	reli
TG	Edificios religiosos	reli.400.100.700.150
Catedráticos (ense.400.350)		
CS	Enseñanza	ense
TG	Comunidad educativa	ense.400
Categorías de las fallas (fies.200.050.250)		
CS	Fiestas y tradiciones	fies
TG	Fallas	fies.200.050
TE	Fallas especiales	fies.200.050.250.300
TE	Fallas infantiles	fies.200.050.250.400
Catering (indu.300.210)		
CS	Industria	indu
TG	Sector alimentación, bebida y tabaco	indu.300
Católicos (reli.400.100)		
USE	Iglesia católica	reli.400.100
Cava (indu.300.100.100.080.080)		
CS	Industria	indu
TG	Vino	indu.300.100.100.080
Caza furtiva (just.200.250.190)		
CS	Justicia, delitos y derecho	just
TG	Delitos ecológicos	just.200.250
Caza mayor (depo.200.190.400.050)		
CS	Deportes y actividades deportivas	depo
TG	Modalidades de caza	depo.200.190.400
Caza (depo.200.190)		
CS	Deportes y actividades deportivas	depo
TG	Deportes	depo.200
TE	Modalidades de caza	depo.200.190.400
TE	Reglamentación de caza	depo.200.190.600
CCOO (trab.700.720.800.700)		
USE	Sindicatos	trab.700.720.800.700
Ceguera (medi.160.650.250)		
CS	Medicina y sanidad	medi
TG	Enfermedades de los ojos	medi.160.650
TR	Disminuidos físicos	soci.450.200.300
Celebraciones militares (defe.170)		
UP	Desfiles militares	defe.170
UP	Parada militar	defe.170
TG	Defensa	defe
TE	Día de las Fuerzas Armadas	defe.170.200
Celibato (reli.400.100.150)		
CS	Religiones y creencias	reli

TG	Iglesia católica	reli.400.100
Células madre (cien.400.150.150)		
CS	Ciencia y tecnología	cien
TG	Genética	cien.400.150
Cementerios (equi.150.100)		
UP	Camposanto	equi.150.100
UP	Tanatorios	equi.150.100
CS	Equipamientos y servicios urbanos	equi
TG	Complejos y servicios funerarios	equi.150
Cemento (indu.450.500.200)		
CS	Industria	indu
TG	Materiales de construcción	indu.450.500
TE	Amianto	indu.450.500.200.100
Censo de extranjeros (poli.180.190.200)		
USE	Electores extranjeros	poli.180.190.200
Censo electoral (poli.180.190)		
CS	Política	poli
TG	Elecciones	poli.180
TE	Electores ausentes	poli.180.190.100
TE	Electores extranjeros	poli.180.190.200
TE	Electores residentes	poli.180.190.600
TE	Listas electorales	poli.180.190.700
Censo (soci.350.200)		
UP	Padrón	soci.350.200
CS	Sociedad	soci
TG	Demografía	soci.350
Censura informativa (msco.200.200)		
CS	Medios de comunicación	msco
TG	Control de medios de comunicación	msco.200
Censura (cine.300.100)		
CS	Cine	cine
TG	Política cinematográfica	cine.300
Centrales hidroeléctricas (ener.500.300.100)		
CS	Energía	ener
TG	Instalaciones energéticas	ener.500.300
Centrales nucleares (ener.500.300.200)		
CS	Energía	ener
TG	Instalaciones energéticas	ener.500.300
Centrales térmicas (ener.500.300.400)		
CS	Energía	ener
TG	Instalaciones energéticas	ener.500.300
Centrismo (poli.290.130)		
CS	Política	poli
TG	Ideologías y doctrinas políticas	poli.290
Centro histórico (urba.100.300)		
UP	Casco antiguo	urba.100.300
CS	Urbanismo y vivienda	urba
TG	Áreas urbanas	urba.100

Centros comerciales (come.100.100.150.150)

UP	Areas comerciales	come.100.100.150.150
UP	Galerías comerciales	come.100.100.150.150
UP	Grandes almacenes	come.100.100.150.150
UP	Grandes superficies	come.100.100.150.150
UP	Hipermercados	come.100.100.150.150

CS **Comercio y consumo**

come

TG **Establecimientos comerciales**

come.100.100.150

Centros concertados (ense.250.150)

CS	Enseñanza	ense
TG	Centros educativos	ense.250

Centros de acogida (soci.680.200)

UP	Casas de acogida	soci.680.200
CS	Sociedad	soci
TG	Política social	soci.680

Centros de atención primaria (medi.080.020)

UP	CAP	medi.080.020
CS	Medicina y sanidad	medi
TG	Asistencia sanitaria	medi.080

Centros de culto (reli.200)

TG	Religiones y creencias	reli
----	-------------------------------	------

Centros de desintoxicación (soci.690.250.250)

UP	Centros de toxicómanos	soci.690.250.250
UP	Metadona	soci.690.250.250
UP	Proyecto Hombre	soci.690.250.250
CS	Sociedad	soci
TG	Drogas	soci.690.250

Centros de día (soci.680.300)

USE	Centros sociales	soci.680.300
-----	-------------------------	--------------

Centros de documentación (cult.800.100.200)

CS	Cultura	cult
TG	Servicios de información	cult.800.100

Centros de investigación (cien.660.200)

CS	Ciencia y tecnología	cien
TG	Investigación científica y técnica	cien.660
TE	Institutos de investigación	cien.660.200.100
TE	Observatorios astronómicos	cien.660.200.500
TE	Parques tecnológicos	cien.660.200.700

Centros de menores (just.510.400.200)

CS	Justicia, delitos y derecho	just
TG	Establecimientos penitenciarios	just.510.400

Centros de reclutamiento (defe.600.800.100)

CS	Defensa	defe
TG	Reclutamiento	defe.600.800

Centros de salud (medi.080.090)

CS	Medicina y sanidad	medi
TG	Asistencia sanitaria	medi.080

Centros de toxicómanos (soci.690.250.250)

USE	Centros de desintoxicación	soci.690.250.250
Centros educativos (ense.250)		
UP	Mapa escolar	ense.250
TG	Enseñanza	ense
TE	Academias	ense.250.100
TE	Centros concertados	ense.250.150
TE	Colegios	ense.250.200
TE	Conservatorios	ense.250.300
TE	Colegios mayores universitarios	ense.250.350
TE	Escuelas de verano	ense.250.370
TE	Escuelas taller	ense.250.400
TE	Espacios de edificios educativos	ense.250.500
TE	Granjas escuela	ense.250.550
TE	Institutos	ense.250.650
TE	Universidades	ense.250.800
Centros escolares (ense.250.200)		
USE	Colegios	ense.250.200
Centros meteorológicos (mtrl.650)		
USE	Predicción meteorológica	mtrl.650
Centros regionales de televisión		
CS	Medios de comunicación	msco
TG	Cadenas de televisión	msco.760.200
Centros sociales (soci.680.300)		
UP	Centros de día	soci.680.300
CS	Sociedad	soci
TG	Política social	soci.680
Cerámica bizantina (arte.800.300.100)		
USE	Arte bizantino	arte.800.300.100
Cerámica (arte.400.100)		
CS	Arte	arte
TG	Artes gráficas y decorativas	arte.400
Cerdos (agri.200.500.500)		
USE	Porcino	agri.200.500.500
Cereales (agri.100.600.100)		
CS	Agricultura, ganadería y pesca	agri
TG	Productos agrarios	agri.100.600
TE	Arroz	agri.100.600.100.100
Ceremonias religiosas (reli.250)		
TG	Religiones y creencias	reli
TE	Bautizos	reli.250.150
TE	Bodas religiosas	reli.250.200
TE	Exorcismo	reli.250.300
TE	Misas	reli.250.600
TE	Primera comunión	reli.250.700
Cerezas (agri.100.600.300.800)		
USE	Fruta de verano	agri.100.600.300.800
Certámenes feriales (come.100.100.150.400)		
USE	Ferias comerciales	come.100.100.150.400
Certámenes literarios (lite.250)		

TG	Literatura	lite
TE	Congresos literarios	lite.250.200
Certámenes musicales (musi.180.110)		
USE	Festivales de música	musi.180.110
Certificación Aenor (indu.230.200)		
USE	Certificación de calidad	indu.230.200
Certificación de calidad (indu.230.200)		
UP	Certificación Aenor	indu.230.200
UP	Certificado ISO 9002	indu.230.200
CS	Industria	indu
TG	Política industrial	indu.230
Certificado ISO 9002 (indu.230.200)		
USE	Certificación de calidad	indu.230.200
Cerveza (indu.300.100.100.030)		
CS	Industria	indu
TG	Bebidas alcohólicas	indu.300.100.100
Cese de las hostilidades (conf.750.200)		
CS	Conflictos bélicos	conf
TG	Proceso de paz	conf.750
Cesid (poli.200.700)		
USE	Servicios secretos	poli.200.700
Cesta de la compra (come.200.300)		
USE	Consumo de agua	come.200.300
Cetrería (depo.200.190.400.100)		
CS	Deportes y actividades deportivas	depo
TG	Modalidades de caza	depo.200.190.400
Chabolas (urba.900.230)		
CS	Urbanismo y vivienda	urba
TG	Vivienda	urba.900
Chalés (urba.950)		
USE	Zonas residenciales	urba.950
Champions League (depo.200.330.400.400.100)		
UP	Liga de campeones	depo.200.330.400.400.100
CS	Deportes y actividades deportivas	depo
TG	Competiciones europeas	depo.200.330.400.400
Cheques (fina.050.800.450)		
CS	Finanzas	fina
TG	Operaciones y servicios bancarios	fina.050.800
Chill out (musi.230.650.600)		
USE	Música electrónica	musi.230.650.600
Chip de identificación animal (soci.100.400)		
USE	Identificación de animales	soci.100.400
Chocolate (indu.300.240)		
CS	Industria	indu
TG	Sector alimentación, bebida y tabaco	indu.300
Choque de yate (acci.100.180)		
USE	Accidentes marítimos	acci.100.180
Chufa (agri.100.600.400)		

USE	Hortalizas, verduras y tubérculos	agri.100.600.400
Chuletas (ense.850.700)		
USE	Picaresca estudiantil	ense.850.700
Ciclismo (depo.200.210)		
CS	Deportes y actividades deportivas	depo
TG	Deportes	depo.200
TE	Ciclistas	depo.200.210.100
TE	Giro	depo.200.210.200
TE	Tour	depo.200.210.300
TE	Vuelta ciclista	depo.200.210.500
Ciclistas (depo.200.210.100)		
CS	Deportes y actividades deportivas	depo
TG	Ciclismo	depo.200.210
Ciclones (acci.250.180.300)		
USE	Vendavales	acci.250.180.300
Ciegos (soci.450.200.300)		
USE	Disminuidos físicos	soci.450.200.300
Ciencia y tecnología (cien)		
TE	Antropología	cien.100
TE	Arqueología	cien.110
TE	Astronáutica	cien.170
TE	Astronomía	cien.300
TE	Biología	cien.400
TE	Botánica	cien.420
TE	Ética científica	cien.470
TE	Física	cien.490
TE	Geografía	cien.500
TE	Geología	cien.550
TE	Informática	cien.620
TE	Investigación científica y técnica	cien.660
TE	Paleontología	cien.680
TE	Química	cien.700
TE	Matemáticas	cien.800
TE	Política científica	cien.901
TE	Premios de ciencia e investigación	cien.915
TE	Oceanografía y biología marina	cien.920
TE	Zoología	cien.990
Científicos (cien.660.700)		
USE	Personal científico	cien.660.700
Cierre de fronteras (come.100.500.300)		
CS	Comercio y consumo	come
TG	Conflictos comerciales	come.100.500
Cierre patronal (trab.700.150.150)		
CS	Trabajo	trab
TG	Conflictos laborales	trab.700.150
Cifras macroeconómicas (econ.350)		
USE	Indicadores económicos	econ.350
Cigalas (agri.300.200.150)		
USE	Crustáceos	agri.300.200.150

Cine americano (cine.145.010)

CS	Cine	cine
TG	Películas, géneros y movimientos cinematográficos	cine.145

Cine bélico (cine.145.170)

UP	Películas de guerra	cine.145.170
CS	Cine	cine
TG	Películas, géneros y movimientos cinematográficos	cine.145

Cine de animación (cine.145.015)

CS	Cine	cine
TG	Películas, géneros y movimientos cinematográficos	cine.145
TR	Dibujos animados	mSCO.600.200.400

Cine de aventuras (cine.145.150)

CS	Cine	cine
TG	Películas, géneros y movimientos cinematográficos	cine.145

Cine fantástico (cine.145.190)

UP	Películas de ciencia ficción	cine.145.190
CS	Cine	cine
TG	Películas, géneros y movimientos cinematográficos	cine.145

Cine independiente (cine.145.200)

CS	Cine	cine
TG	Películas, géneros y movimientos cinematográficos	cine.145

Cine infantil (cine.145.210)

UP	Películas para niños	cine.145.210
CS	Cine	cine
TG	Películas, géneros y movimientos cinematográficos	cine.145

Cine negro (cine.145.260)

CS	Cine	cine
TG	Películas, géneros y movimientos cinematográficos	cine.145

Cine pornográfico (cine.145.300)

UP	Películas pornográficas	cine.145.300
CS	Cine	cine
TG	Películas, géneros y movimientos cinematográficos	cine.145

Cine valenciano (cine.145.360)

CS	Cine	cine
TG	Películas, géneros y movimientos cinematográficos	cine.145

Cine verité (cine.145.380)

UP	Películas basadas en hechos reales	cine.145.380
CS	Cine	cine
TG	Películas, géneros y movimientos cinematográficos	cine.145

Cine (cine)

TE	Festivales de cine	cine.120
TE	Industria cinematográfica	cine.140
TE	Películas, géneros y movimientos cinematográficos	cine.145
TE	Organizaciones de cine	cine.150
TE	Personal del cine	cine.160
TE	Premios de cine	cine.165
TE	Política cinematográfica	cine.300
TE	Técnica cinematográfica	cine.600

Cinturón comarcal (tran.550.200.150.600)

USE	Cinturones de ronda	tran.550.200.150.600
Cinturones de ronda (tran.550.200.150.600)		
UP	Bypass	tran.550.200.150.600
UP	Cinturón comarcal	tran.550.200.150.600
UP	Corredor comarcal	tran.550.200.150.600
UP	Ronda norte	tran.550.200.150.600
CS	Transporte y comunicaciones	tran
TG	Carreteras	tran.550.200.150
Circo (espe.250)		
TG	Espectáculos	espe
Circuitos de velocidad (depo.600.100.220)		
CS	Deportes y actividades deportivas	depo
TG	Instalaciones deportivas	depo.600.100
Circulación (tran.550.080)		
USE	Tráfico	tran.550.080
Cirugía estética (medi.120.700.100.200)		
UP	Cirugía plástica	medi.120.700.100.200
CS	Medicina y sanidad	medi
TG	Cirugía	medi.120.700.100
Cirugía plástica (medi.120.700.100.200)		
USE	Cirugía estética	medi.120.700.100.200
Cirugía (medi.120.700.100)		
UP	Operaciones a distancia	medi.120.700.100
CS	Medicina y sanidad	medi
TG	Tratamiento médico	medi.120.700
TE	Cirugía estética	medi.120.700.100.200
TE	Trasplantes	medi.120.700.100.700
Cítricos (agri.100.600.300.100)		
UP	Clementinas	agri.100.600.300.100
UP	Clemenulas	agri.100.600.300.100
UP	Híbridos de cítricos	agri.100.600.300.100
UP	Mandarinas	agri.100.600.300.100
UP	Naranjas	agri.100.600.300.100
UP	Navelina	agri.100.600.300.100
UP	Sector cítricola	agri.100.600.300.100
CS	Agricultura, ganadería y pesca	agri
TG	Frutas	agri.100.600.300
Citricultores (agri.100.500)		
USE	Organismos y grupos agrarios	agri.100.500
Ciudades turísticas (turi.650.060.100)		
UP	Municipios turísticos	turi.650.060.100
CS	Turismo y servicios	turi
TG	Destinos turísticos	turi.650.060
Ciudades y municipios (urba.100)		
USE	Áreas urbanas	urba.100
Civilizaciones precolombinas (hist.035.600)		
CS	Historia	hist
TG	Historia antigua	hist.035

Clasificación de películas (cine.300.200)

CS	Cine	cine
TG	Política cinematográfica	cine.300
TE	Películas aptas para todos los públicos	cine.300.200.100
TE	Películas clasificadas para mayores	cine.300.200.101

Clasificaciones y resultados (depo.200.330.100)

CS	Deportes y actividades deportivas	depo
TG	Fútbol	depo.200.330

Claustros (reli.400.100.700.150)

USE	Edificios religiosos	reli.400.100.700.150
-----	-----------------------------	----------------------

Clementinas (agri.100.600.300.100)

USE	Cítricos	agri.100.600.300.100
-----	-----------------	----------------------

Clemenulas (agri.100.600.300.100)

USE	Cítricos	agri.100.600.300.100
-----	-----------------	----------------------

Clima (mtrl)

USE	Meteorología y climatología	mtrl
-----	------------------------------------	------

Clonación humana (cien.400.150.200)

USE	Clonación	cien.400.150.200
-----	------------------	------------------

Clonación reproductiva (cien.400.150.200)

USE	Clonación	cien.400.150.200
-----	------------------	------------------

Clonación terapéutica (cien.400.150.200)

USE	Clonación	cien.400.150.200
-----	------------------	------------------

Clonación (cien.400.150.200)

UP	Clonación humana	cien.400.150.200
UP	Clonación reproductiva	cien.400.150.200
UP	Clonación terapéutica	cien.400.150.200
CS	Ciencia y tecnología	cien
TG	Genética	cien.400.150

Clubs de fans (musi.700.160)

USE	Fans	musi.700.160
-----	-------------	--------------

Clubs de fútbol (depo.200.330.500.150)

CS	Deportes y actividades deportivas	depo
TG	Organismos y asociaciones de fútbol	depo.200.330.500
TE	Directiva	depo.200.330.500.150.100
TE	Equipos de fútbol	depo.200.330.500.150.200

Clubs de inversión (fina.500.190.200.090)

CS	Finanzas	fina
TG	Bolsa	fina.500.190.200

CNN (msco.520.300)

USE	Empresas de comunicación	msco.520.300
-----	---------------------------------	--------------

Coacciones (just.200.530.150)

CS	Justicia, delitos y derecho	just
TG	Delitos contra la libertad	just.200.530

Coaliciones electorales (poli.180.200)

CS	Política	poli
TG	Elecciones	poli.180

Coaliciones políticas (poli.570.190)

CS	Política	poli
----	-----------------	------

TG	Partidos políticos	poli.570
Coaliciones y alianzas militares (rela.090.300)		
CS	Relaciones exteriores	rela
TG	Bloques internacionales	rela.090
Cobertura televisiva (msco.760.700.100.200)		
CS	Medios de comunicación	msco
TG	Antenas y repetidores de televisión	msco.760.700.100
Cocaína (soci.690.250.120)		
CS	Sociedad	soci
TG	Drogas	soci.690.250
Coches a gasoil (tran.550.950.050.100)		
CS	Transporte y comunicaciones	tran
TG	Coches	tran.550.950.050
Coches (indu.310.100)		
CS	Industria	indu
TG	Sector automoción	indu.310
Coches (tran.550.950.050)		
UP	Automóviles	tran.550.950.050
UP	Turismos	tran.550.950.050
CS	Transporte y comunicaciones	tran
TG	Vehículos	tran.550.950
TE	Coches a gasoil	tran.550.950.050.100
Cocina típica (cult.300)		
USE	Gastronomía	cult.300
Cocina (cult.300)		
USE	Gastronomía	cult.300
Cocineros (cult.300)		
USE	Gastronomía	cult.300
Código civil (just.350.500.200)		
CS	Justicia, delitos y derecho	just
TG	Normativa jurídica y procesal	just.350.500
Código genético (cien.400.150.350)		
USE	Genoma	cien.400.150.350
Código penal (just.350.500.250)		
CS	Justicia, delitos y derecho	just
TG	Normativa jurídica y procesal	just.350.500
TE	Reformas penales	just.350.500.250.700
TE	Responsabilidad penal	just.350.500.250.750
Cofradías de pescadores (agri.300.300)		
USE	Grupos y colectivos pesqueros	agri.300.300
Cohecho (just.200.140.100)		
UP	Soborno	just.200.140.100
CS	Justicia, delitos y derecho	just
TG	Delitos contra la Administración Pública	just.200.140
Coleccionismo (arte.610.200)		
CS	Arte	arte
TG	Comercio del arte	arte.610
Coleccionistas (arte.350.250)		

CS	Arte	arte
TG	Profesionales del arte	arte.350
Colectores (equi.600.100.200)		
UP	Emisores submarinos	equi.600.100.200
CS	Equipamientos y servicios urbanos	equi
TG	Conducciones de agua	equi.600.100
Colegiatas (reli.400.100.700.150)		
USE	Edificios religiosos	reli.400.100.700.150
Colegios electorales (poli.180.100.500)		
USE	Mesas electorales	poli.180.100.500
Colegios mayores universitarios (ense.250.350)		
CS	Enseñanza	ense
TG	Centros educativos	ense.250
Colegios privados (ense.250.200.500)		
UP	Escuelas privadas	ense.250.200.500
CS	Enseñanza	ense
TG	Colegios	ense.250.200
Colegios profesionales (trab.800.100)		
CS	Trabajo	trab
TG	Trabajos, profesiones y oficios	trab.800
Colegios públicos (ense.250.200.400)		
CS	Enseñanza	ense
TG	Colegios	ense.250.200
Colegios (ense.250.200)		
UP	Centros escolares	ense.250.200
UP	Escuelas	ense.250.200
CS	Enseñanza	ense
TG	Centros educativos	ense.250
TE	Colegios públicos	ense.250.200.400
TE	Colegios privados	ense.250.200.500
Cólera (medi.160.820.180)		
CS	Medicina y sanidad	medi
TG	Enfermedades tropicales	medi.160.820
Colesterol (medi.160.060.200)		
USE	Hipercolesterolemia	medi.160.060.200
Colombofilia y colombicultura (depo.200.220)		
UP	Palomas deportivas	depo.200.220
CS	Deportes y actividades deportivas	depo
TG	Deportes	depo.200
Colonialismo (hist.015)		
USE	Imperios coloniales	hist.015
Colonias (hist.015)		
USE	Imperios coloniales	hist.015
Columnistas (msco.590.200)		
CS	Medios de comunicación	msco
TG	Profesionales de la comunicación	msco.590
Coma (medi.160.800.020)		
CS	Medicina y sanidad	medi

TG	Enfermedades y alteraciones del sistema nervioso	medi.160.800
Comandos terroristas (terr.400.200)		
CS	Terrorismo	terr
TG	Grupos terroristas	terr.400
Combates (conf.700.250)		
UP	Campaña militar	conf.700.250
UP	Enfrentamientos armados	conf.700.250
CS	Conflictos bélicos	conf
TG	Operaciones bélicas	conf.700
Combatientes (conf.200)		
TG	Conflictos bélicos	conf
TE	Niños soldado	conf.200.400
TE	Paramilitares	conf.200.500
TE	Rebeldes	conf.200.600
TE	Tropas	conf.200.700
TE	Veteranos de guerra	conf.200.900
Combustibles fisibles (ener.150.100.100.400)		
USE	Combustibles nucleares	ener.150.100.100.400
Combustibles fósiles (ener.150.100.100.200)		
CS	Energía	ener
TG	Combustibles	ener.150.100.100
TE	Combustibles gaseosos	ener.150.100.100.200.100
TE	Combustibles líquidos	ener.150.100.100.200.200
TE	Combustibles sólidos	ener.150.100.100.200.300
Combustibles gaseosos		
CS	Energía	ener
TG	Combustibles fósiles	ener.150.100.100.200
TE	Biogas	ener.150.100.100.200.100.050
TE	Gas	ener.150.100.100.200.100.100
Combustibles líquidos (ener.150.100.100.200.200)		
CS	Energía	ener
TG	Combustibles fósiles	ener.150.100.100.200
TE	Petróleo	ener.150.100.100.200.200.100
Combustibles nucleares (ener.150.100.100.400)		
UP	Combustibles fisibles	ener.150.100.100.400
CS	Energía	ener
TG	Combustibles	ener.150.100.100
TE	Uranio	ener.150.100.100.400.100
Combustibles sólidos (ener.150.100.100.200.300)		
UP	Hullas	ener.150.100.100.200.300
UP	Lignitos	ener.150.100.100.200.300
CS	Energía	ener
TG	Combustibles fósiles	ener.150.100.100.200
TE	Biomasa	ener.150.100.100.200.300.100
Combustibles (ener.150.100.100)		
CS	Energía	ener
TG	Energía no renovable	ener.150.100
TE	Combustibles fósiles	ener.150.100.100.200
TE	Combustibles nucleares	ener.150.100.100.400

Comedias cinematográficas (cine.145.390)

CS	Cine	cine
TG	Películas, géneros y movimientos cinematográficos	cine.145

Comedias musicales (espe.100.600.400.200)

CS	Espectáculos	espe
TG	Modalidades y géneros de teatro	espe.100.600.400

Comedores escolares (ense.250.500.250)

UP	Menús escolares	ense.250.500.250
CS	Enseñanza	ense
TG	Espacios de edificios educativos	ense.250.500

Comercialización agraria (agri.100.200.200)

CS	Agricultura, ganadería y pesca	agri
TG	Economía agraria	agri.100.200
TE	Conflictos comerciales agrarios	agri.100.200.200.150
TE	Marcas y distintivos agrícolas	agri.100.200.200.400
TE	Precios agrarios	agri.100.200.200.500

Comercialización (come.100.100)

CS	Comercio y consumo	come
TG	Comercio	come.100
TE	Competencia	come.100.100.090
TE	Establecimientos comerciales	come.100.100.150
TE	Horarios comerciales	come.100.100.300
TE	Marketing	come.100.100.500
TE	Mercadotecnia	come.100.100.510
TE	Publicidad	come.100.100.550
TE	Rebajas	come.100.100.600
TE	Ventas	come.100.100.900

Comercio con humanos (just.200.090)

CS	Justicia, delitos y derecho	just
TG	Delitos	just.200
TE	Esclavitud	just.200.090.200
TE	Tráfico de bebés	just.200.090.500
TE	Tráfico de inmigrantes	just.200.090.550
TE	Trata de blancas	just.200.090.600

Comercio de armas (just.200.650.600)

USE	Tráfico de armas	just.200.650.600
-----	-------------------------	------------------

Comercio del arte (arte.610)

UP	Compra de obras de arte	arte.610
UP	Precios de obras de arte	arte.610
TG	Arte	arte
TE	Coleccionismo	arte.610.200
TE	Galerías de arte	arte.610.250
TE	Subastas de arte	arte.610.500

Comercio electrónico (come.100.200)

CS	Comercio y consumo	come
TG	Comercio	come.100

Comercio exterior (come.100.250)

CS	Comercio y consumo	come
TG	Comercio	come.100

TE	Aranceles	come.100.250.090
TE	Balanza comercial	come.100.250.100
TE	Exportaciones	come.100.250.150
TE	Destinos comerciales	come.100.250.200
TE	Importaciones	come.100.250.300
Comercio ilegal de marfil (just.200.250.200)		
CS	Justicia, delitos y derecho	just
TG	Delitos ecológicos	just.200.250
Comercio interior (come.100.300)		
CS	Comercio y consumo	come
TG	Comercio	come.100
Comercio internacional (come.100.350)		
CS	Comercio y consumo	come
TG	Comercio	come.100
Comercio justo (come.100.400)		
CS	Comercio y consumo	come
TG	Comercio	come.100
Comercio y consumo (come)		
TE	Comercio	come.100
TE	Consumo	come.200
Comercio (come.100)		
TG	Comercio y consumo	come
TE	Productos comerciales	come.100.090
TE	Comercialización	come.100.100
TE	Comercio electrónico	come.100.200
TE	Comercio exterior	come.100.250
TE	Comercio interior	come.100.300
TE	Comercio internacional	come.100.350
TE	Comercio justo	come.100.400
TE	Conflictos comerciales	come.100.500
TE	Legislación de comercio	come.100.600
TE	Precios	come.100.700
TE	Organizaciones comerciales	come.100.800
TE	Política comercial	come.100.870
Comercios (come.100.100.150.300)		
UP	Locales comerciales	come.100.100.150.300
UP	Pequeño comercio	come.100.100.150.300
UP	Pequeños comerciantes	come.100.100.150.300
CS	Comercio y consumo	come
TG	Establecimientos comerciales	come.100.100.150
Cometas (cien.300.800.400.100)		
USE	Astros	cien.300.800.400.100
Comicios de la universidad (ense.100.400)		
USE	Elecciones en la universidad	ense.100.400
Cómics (arte.400.200.200)		
CS	Arte	arte
TG	Dibujo	arte.400.200
Comienzo primaria (ense.100.300.100)		
USE	Inicio de curso	ense.100.300.100

Comisiones de investigación (poli.020.200)

CS	Política	poli
TG	Actividad política	poli.020

Comisiones falleras (fies.200.050.400.010)

CS	Fiestas y tradiciones	fies
TG	Falleras y falleros	fies.200.050.400

Compañía juguetera (indu.600.090)

USE	Empresas jugueteras	indu.600.090
-----	----------------------------	--------------

Compañías aéreas (tran.550.100.050)

UP	Aerolíneas	tran.550.100.050
CS	Transporte y comunicaciones	tran
TG	Transporte aéreo	tran.550.100

Compañías de aguas (equi.600.300)

USE	Entidades y organismos de aguas	equi.600.300
-----	--	--------------

Compañías de petróleo (ener.050)

USE	Empresas y organismos energéticos	ener.050
-----	--	----------

Compañías de seguros (fina.300.300.200)

UP	Corredores de seguros	fina.300.300.200
UP	Entidades de seguros	fina.300.300.200
CS	Finanzas	fina
TG	Intermediarios financieros	fina.300.300
TE	Seguros de automóviles	fina.300.300.200.100

Compañías eléctricas (ener.050.100)

USE	Empresas eléctricas	ener.050.100
-----	----------------------------	--------------

Compañías y grupos de danza

UP	Grupos de danza	espe.100.150.200
CS	Espectáculos	espe
TG	Danza	espe.100.150
TE	Bailarines	espe.100.150.200.150
TE	Coreografos	espe.100.150.200.200

Compañías y grupos de teatro

UP	Grupos de teatro	espe.100.600.600.200
CS	Espectáculos	espe
TG	Profesionales del teatro	espe.100.600.600

Compañías y servicios ferroviarios

UP	RENFE	tran.550.400.100
CS	Transporte y comunicaciones	tran
TG	Transporte ferroviario	tran.550.400

Comparecencias parlamentarias

CS	Política	poli
TG	Actividad parlamentaria	poli.020.100

Competencia (come.100.100.090)

CS	Comercio y consumo	come
TG	Comercialización	come.100.100

Competencias autonómicas (poli.600.150)

CS	Política	poli
TG	Política autonómica	poli.600

Competencias municipales (poli.660.200)

CS	Política	poli
TG	Política municipal	poli.660
Competiciones de fútbol (depo.200.330.400)		
CS	Deportes y actividades deportivas	depo
TG	Fútbol	depo.200.330
TE	Competiciones regionales	depo.200.330.400.150
TE	Competiciones nacionales	depo.200.330.400.200
TE	Competiciones europeas	depo.200.330.400.400
TE	Competiciones internacionales	depo.200.330.400.600
Competiciones de tenis (depo.200.535.050)		
CS	Deportes y actividades deportivas	depo
TG	Tenis	depo.200.535
TE	Copa Davis	depo.200.535.050.100
TE	Copa Federacion	depo.200.535.050.105
Competiciones europeas (depo.200.330.400.400)		
CS	Deportes y actividades deportivas	depo
TG	Competiciones de fútbol	depo.200.330.400
TE	Champions League	depo.200.330.400.400.100
TE	Copa de la UEFA	depo.200.330.400.400.150
TE	Eurocopa	depo.200.330.400.400.250
Competiciones internacionales		
CS	Deportes y actividades deportivas	depo
TG	Competiciones de fútbol	depo.200.330.400
TE	Copa América	depo.200.330.400.600.100
TE	Mundial de fútbol	depo.200.330.400.600.400
Competiciones nacionales		
CS	Deportes y actividades deportivas	depo
TG	Competiciones de fútbol	depo.200.330.400
TE	Copa del Rey	depo.200.330.400.200.100
TE	Liga	depo.200.330.400.200.200
Competiciones regionales		
CS	Deportes y actividades deportivas	depo
TG	Competiciones de fútbol	depo.200.330.400
Competiciones y campeonatos deportivos		
TG	Deportes y actividades deportivas	depo
TE	Eliminatorias	depo.300.100
TE	Medallero	depo.300.400
TE	Juegos olímpicos	depo.300.550
TE	Records deportivos	depo.300.600
Complejos de tiempo compartido (urba.900.400)		
USE	Multipropiedad	urba.900.400
Complejos y servicios funerarios (equi.150)		
TG	Equipamientos y servicios urbanos	equi
TE	Cementerios	equi.150.100
TE	Crematorios	equi.150.300
TE	Entierros	equi.150.400
TE	Incineración de cadáveres	equi.150.500
Complementos de moda (indu.730.200.200)		
UP	Abanicos	indu.730.200.200

CS	Industria	indu
TG	Confección y moda	indu.730.200
Compositores de cine (cine.160.108)		
CS	Cine	cine
TG	Personal del cine	cine.160
Compositores de música (musi.700.110)		
UP	Músicos	musi.700.110
CS	Música	musi
TG	Personal y colectivos de música	musi.700
Compra de obras de arte (arte.610)		
USE	Comercio del arte	arte.610
Compra diaria (come.200.300)		
USE	Consumo de agua	come.200.300
Compradores compulsivos (medi.160.590.590)		
USE	Trastornos compulsivos	medi.160.590.590
Comunicaciones (tran.100)		
TG	Transporte y comunicaciones	tran
TE	Correos	tran.100.200
TE	Mensajería	tran.100.300
TE	Telecomunicaciones	tran.100.500
Comunicados terroristas (terr.090.200)		
CS	Terrorismo	terr
TG	Acciones terroristas	terr.090
Comunidad educativa (ense.400)		
TG	Enseñanza	ense
TE	Asociaciones de padres de alumnos	ense.400.100
TE	Bedeles	ense.400.300
TE	Catedráticos	ense.400.350
TE	Consejos Escolares	ense.400.400
TE	Consejos sociales de las universidades	ense.400.410
TE	Inspectores docentes	ense.400.450
TE	Estudiantes	ense.400.500
TE	Monitores	ense.400.600
TE	Profesores	ense.400.700
TE	Rectores	ense.400.800
TE	Sindicatos de la enseñanza	ense.400.860
Comunidades de regantes (agri.100.500.500.100)		
USE	Cooperativas agrarias	agri.100.500.500.100
Comunidades de vecinos (urba.900.150)		
CS	Urbanismo y vivienda	urba
TG	Vivienda	urba.900
TE	Ley de propiedad horizontal	urba.900.150.500
Comunidades extranjeras (rela.390.200)		
CS	Relaciones exteriores	rela
TG	Extranjeros	rela.390
Comunidades religiosas (reli.400.100.670)		
USE	Ordenes religiosas	reli.400.100.670
Comuniones (reli.250.700)		
USE	Primera comunión	reli.250.700

Comunismo (poli.290.150)		
CS	Política	poli
TG	Ideologías y doctrinas políticas	poli.290
TR	Economía planificada	econ.750.300
Concejales extranjeros (poli.700.100.100)		
CS	Política	poli
TG	Concejales	poli.700.100
Concejales (poli.700.100)		
UP	Ediles	poli.700.100
CS	Política	poli
TG	Políticos	poli.700
TE	Concejales extranjeros	poli.700.100.100
Concentración de medios (msco.200.250)		
CS	Medios de comunicación	msco
TG	Control de medios de comunicación	msco.200
TE	Grupos de comunicación	msco.200.250.300
Concentración parcelaria (agri.100.200.300.300)		
USE	Minifundismo	agri.100.200.300.300
Conciertos administrativos (admi.200.100)		
USE	Contratos administrativos	admi.200.100
Conciertos de música (musi.180.050)		
USE	Actuaciones musicales	musi.180.050
Concilios y Sínodos (reli.400.100.290.600.200)		
CS	Religiones y creencias	reli
TG	Obispos	reli.400.100.290.600
Concurso de paellas (cult.300.200)		
USE	Concursos gastronómicos	cult.300.200
Concursos de belleza (soci.150.300)		
CS	Sociedad	soci
TG	Belleza	soci.150
TE	Misses	soci.150.300.600
Concursos de televisión (msco.600.700.120)		
CS	Medios de comunicación	msco
TG	Programas de televisión	msco.600.700
Concursos gastronómicos (cult.300.200)		
UP	Concurso de paellas	cult.300.200
CS	Cultura	cult
TG	Gastronomía	cult.300
Condenas (just.500.400.700.600.200)		
USE	Sentencias condenatorias	just.500.400.700.600.200
Condiciones de trabajo (trab.170)		
TG	Trabajo	trab
TE	Acoso laboral	trab.170.010
TE	Bajas laborales	trab.170.020
TE	Inspecciones de trabajo	trab.170.050
TE	Jornada y horarios de trabajo	trab.170.260
TE	Permisos laborales	trab.170.750
TE	Salario	trab.170.800
TE	Seguridad e higiene en el trabajo	trab.170.850

Condiciones hospitalarias (medi.080.400.200)		
CS	Medicina y sanidad	medi
TG	Hospitales	medi.080.400
TE	Infecciones hospitalarias	medi.080.400.200.100
Condonación de la deuda externa (rela.790.200)		
CS	Relaciones exteriores	rela
TG	Relaciones económicas	rela.790
Condonación de la deuda (fina.100.200.200)		
CS	Finanzas	fina
TG	Deuda externa	fina.100.200
Condonos (medi.700.150.690)		
USE	Preservativos	medi.700.150.690
Conducciones de agua (equi.600.100)		
CS	Equipamientos y servicios urbanos	equi
TG	Suministro de agua potable	equi.600
TE	Alcantarillado	equi.600.100.100
TE	Colectores	equi.600.100.200
TE	Tuberías de agua	equi.600.100.600
Conductores de televisión (msco.590.750)		
USE	Presentadores de televisión	msco.590.750
Conductores suicidas (just.200.800.200.300)		
CS	Justicia, delitos y derecho	just
TG	Delitos contra la seguridad del tráfico	just.200.800.200
Conexión en directo (msco.600.710.200)		
UP	Emisiones en directo	msco.600.710.200
CS	Medios de comunicación	msco
TG	Retransmisiones	msco.600.710
Conexiones a internet (tran.100.500.100.050)		
CS	Transporte y comunicaciones	tran
TG	Internet	tran.100.500.100
TE	Tarifas de internet	tran.100.500.100.050.600
Conexiones de grupos terroristas (terr.400.190)		
USE	Conexiones terroristas	terr.400.190
Conexiones terroristas (terr.400.190)		
UP	Conexiones de grupos terroristas	terr.400.190
UP	Redes terroristas	terr.400.190
CS	Terrorismo	terr
TG	Grupos terroristas	terr.400
Confección y moda (indu.730.200)		
UP	Bañadores	indu.730.200
UP	Bikinis	indu.730.200
CS	Industria	indu
TG	Sector textil, confección y moda	indu.730
TE	Agencias de modelos	indu.730.200.050
TE	Alta costura	indu.730.200.100
TE	Complementos de moda	indu.730.200.200
TE	Diseñadores de moda	indu.730.200.250
TE	Modelos	indu.730.200.600
TE	Peletería	indu.730.200.700

TE	Prendas de vestir	indu.730.200.750
Confederaciones hidrográficas		
CS	Obras públicas	obrs
TG	Obras hidráulicas	obrs.750.300
Conferencia episcopal (reli.400.100.100.200)		
CS	Religiones y creencias	reli
TG	Administración eclesiástica	reli.400.100.100
Confirmación de penas (just.500.400.600.100)		
CS	Justicia, delitos y derecho	just
TG	Recursos judiciales	just.500.400.600
Confiscación de drogas (just.200.800.100.600)		
USE	Tráfico de drogas	just.200.800.100.600
Conflicto generacional (soci.450.300.300.200)		
CS	Sociedad	soci
TG	Generaciones	soci.450.300.300
Conflictos armados (conf)		
USE	Conflictos bélicos	conf
Conflictos bélicos (conf)		
UP	Conflictos armados	conf
TE	Campos de concentración	conf.090
TE	Campos de refugiados	conf.100
TE	Combatientes	conf.200
TE	Crímenes de guerra	conf.250
TE	Guerra	conf.300
TE	Objetivos militares	conf.600
TE	Operaciones bélicas	conf.700
TE	Preparativos bélicos	conf.705
TE	Prisioneros de guerra	conf.720
TE	Proceso de paz	conf.750
TE	Refugios de guerra	conf.770
TE	Víctimas de guerra	conf.800
TE	Zona desmilitarizada	conf.900
Conflictos comerciales agrarios		
UP	Ataques a camiones españoles	agri.100.200.200.150
CS	Agricultura, ganadería y pesca	agri
TG	Comercialización agraria	agri.100.200.200
Conflictos comerciales (come.100.500)		
UP	Guerra del plátano	come.100.500
CS	Comercio y consumo	come
TG	Comercio	come.100
TE	Cierre de fronteras	come.100.500.300
Conflictos de partidos (poli.570.250)		
USE	Crisis de partidos	poli.570.250
Conflictos diplomáticos (rela.850.200)		
CS	Relaciones exteriores	rela
TG	Relaciones internacionales	rela.850
Conflictos laborales (trab.700.150)		
CS	Trabajo	trab
TG	Relaciones laborales	trab.700

TE	Cierre patronal	trab.700.150.150
TE	Huelgas	trab.700.150.250
Conflictos lingüísticos (lite.650.500.200)		
CS	Literatura	lite
TG	Lengua catalana	lite.650.500
Conflictos y acuerdos pesqueros (agri.300.100)		
UP	Acuerdos pesqueros	agri.300.100
UP	Apresamiento de pesqueros	agri.300.100
UP	Bloqueo de puertos	agri.300.100
UP	Cuota de pesca	agri.300.100
UP	Guerra del fletán	agri.300.100
UP	Negociaciones de pesca	agri.300.100
UP	Pacto de pesca	agri.300.100
UP	Regulación de la pesca	agri.300.100
UP	Tamaños mínimos	agri.300.100
CS	Agricultura, ganadería y pesca	agri
TG	Pesca	agri.300
TE	Parada biológica	agri.300.100.200
Congelación de embriones (medi.700.800.250)		
USE	Fecundación in vitro	medi.700.800.250
Congreso de los diputados (poli.020.100.450.100)		
USE	Congreso	poli.020.100.450.100
Congreso (poli.020.100.450.100)		
UP	Congreso de los diputados	poli.020.100.450.100
CS	Política	poli
TG	Cortes	poli.020.100.450
Congresos literarios (lite.250.200)		
CS	Literatura	lite
TG	Certámenes literarios	lite.250
Congresos políticos (poli.570.200)		
CS	Política	poli
TG	Partidos políticos	poli.570
Congresos religiosos (reli.300)		
TG	Religiones y creencias	reli
Conmemoración del 25 de Abril (fies.050.300)		
USE	Día de las Cortes Valencianas	fies.050.300
Conmemoraciones históricas (fies.050)		
TG	Fiestas y tradiciones	fies
TE	Día de la Comunidad Valenciana	fies.050.100
TE	Día de las Cortes Valencianas	fies.050.300
Conquista de América (hist.150.150)		
UP	Descubrimiento de América	hist.150.150
CS	Historia	hist
TG	Historia Moderna	hist.150
Conquista de Valencia (hist.100.600.100)		
CS	Historia	hist
TG	Reconquista	hist.100.600
TR	Día de las Cortes Valencianas	fies.050.300

Conquistadores (hist.700.200)		
CS	Historia	hist
TG	Personajes históricos	hist.700
Consecuencias de las catástrofes (acci.300)		
USE	Efectos de los accidentes y las catástrofes	acci.300
Consejerías (admi.400.200.100)		
CS	Administración pública	admi
TG	Administración autonómica	admi.400.200
Consejeros autonómicos (poli.700.101)		
CS	Política	poli
TG	Políticos	poli.700
Consejos Escolares (ense.400.400)		
CS	Enseñanza	ense
TG	Comunidad educativa	ense.400
Consejos sociales de las universidades		
CS	Enseñanza	ense
TG	Comunidad educativa	ense.400
Consellería de Sanidad (medi.030.550)		
USE	Organizaciones y organismos sanitarios	medi.030.550
Conserjes (ense.400.300)		
USE	Bedeles	ense.400.300
Conservación de la vivienda (urba.900.200)		
CS	Urbanismo y vivienda	urba
TG	Vivienda	urba.900
TE	Aluminosis	urba.900.200.100
TE	Edificios enfermos	urba.900.200.150
TE	Edificios ruinosos	urba.900.200.200
Conservas (indu.300.280)		
CS	Industria	indu
TG	Sector alimentación, bebida y tabaco	indu.300
Conservatorios de música (musi.150.200)		
CS	Música	musi
TG	Entidades musicales y salas de conciertos	musi.150
Conservatorios (ense.250.300)		
CS	Enseñanza	ense
TG	Centros educativos	ense.250
Consortio de seguros (acci.400)		
USE	Prevención de accidentes	acci.400
Constitución (poli.020.100.100.050)		
CS	Política	poli
TG	Actividad legislativa	poli.020.100.100
Construcción de aeropuertos (obrs.200)		
TG	Obras públicas	obrs
Construcción de carreteras (obrs.240)		
TG	Obras públicas	obrs
Construcción de ferrocarriles (obrs.270)		
TG	Obras públicas	obrs
TE	Soterramiento de vías	obrs.270.500

Construcción de puentes (obrs.300)		
TG	Obras públicas	obrs
Construcción de puertos (obrs.350)		
TG	Obras públicas	obrs
Construcción de viviendas (urba.900.500.050)		
CS	Urbanismo y vivienda	urba
TG	Planes de vivienda	urba.900.500
Construcción naval (indu.260)		
USE	Sector aeronáutico	indu.260
Consultas de los consumidores		
UP	Teléfono del consumidor	come.200.100.400.500
CS	Comercio y consumo	come
TG	Información al consumidor	come.200.100.400
Consumidores y usuarios (come.200.100)		
CS	Comercio y consumo	come
TG	Consumo	come.200
TE	Derechos del usuario	come.200.100.200
TE	Hábitos de consumo	come.200.100.300
TE	Información al consumidor	come.200.100.400
Consumismo (come.200.100.300.100)		
CS	Comercio y consumo	come
TG	Hábitos de consumo	come.200.100.300
Consumo de agua envasada (come.200.300)		
USE	Consumo de agua	come.200.300
USE	Gasto familiar	come.200.300
Consumo de agua (come.200.300)		
UP	Cesta de la compra	come.200.300
UP	Compra diaria	come.200.300
UP	Consumo de agua envasada	come.200.300
UP	Consumo de alimentos	come.200.300
UP	Consumo de carne	come.200.300
UP	Consumo de fruta	come.200.300
UP	Consumo doméstico	come.200.300
UP	Consumo en los hogares	come.200.300
UP	Consumo familiar	come.200.300
UP	Gasto doméstico	come.200.300
UP	Gasto en ropa	come.200.300
UP	Gasto por hogar	come.200.300
CS	Comercio y consumo	come
TG	Consumo	come.200
TE	Presupuestos familiares	come.200.300.500
Consumo de alcohol (soci.690.150)		
CS	Sociedad	soci
TG	Problemas sociales	soci.690
TR	Alcoholismo	medi.160.030.030
Consumo de alimentos (come.200.300)		
USE	Consumo de agua	come.200.300
USE	Gasto familiar	come.200.300
Consumo de carburantes (ener.300.200.300)		

UP	Consumo de combustible	ener.300.200.300
CS	Energía	ener
TG	Consumo de energía	ener.300.200
Consumo de carne (come.200.300)		
USE	Consumo de agua	come.200.300
USE	Gasto familiar	come.200.300
Consumo de combustible (ener.300.200.300)		
USE	Consumo de carburantes	ener.300.200.300
Consumo de droga (soci.690.250.150)		
UP	Toxicómanos	soci.690.250.150
CS	Sociedad	soci
TG	Drogas	soci.690.250
TR	Tráfico de drogas	just.200.800.100.600
Consumo de electricidad (ener.300.200.400)		
CS	Energía	ener
TG	Consumo de energía	ener.300.200
Consumo de energía (ener.300.200)		
UP	Consumo energético	ener.300.200
CS	Energía	ener
TG	Mercado energético	ener.300
TE	Consumo de carburantes	ener.300.200.300
TE	Consumo de electricidad	ener.300.200.400
Consumo de fruta (come.200.300)		
USE	Consumo de agua	come.200.300
USE	Gasto familiar	come.200.300
Consumo de televisión (msco.660.150.100)		
USE	Audiencia televisiva	msco.660.150.100
Consumo doméstico (come.200.300)		
USE	Consumo de agua	come.200.300
USE	Gasto familiar	come.200.300
Consumo en los hogares (come.200.300)		
USE	Consumo de agua	come.200.300
USE	Gasto familiar	come.200.300
Consumo energético (ener.300.200)		
USE	Consumo de energía	ener.300.200
Consumo familiar (come.200.300)		
USE	Consumo de agua	come.200.300
USE	Gasto familiar	come.200.300
Consumo (come.200)		
TG	Comercio y consumo	come
TE	Consumidores y usuarios	come.200.100
TE	Consumo de agua	come.200.300
TE	Gasto familiar	come.200.300
TE	Legislación de consumo	come.200.900
TE	Organizaciones de consumidores	come.200.920
Contactos oficiales (rela.290)		
TG	Relaciones exteriores	rela
TE	Viajes y visitas oficiales	rela.290.800

Contaminación acústica (medt.600.150.050)

UP	Niveles acústicos	medt.600.150.050
UP	Niveles de ruido	medt.600.150.050
UP	Ruido	medt.600.150.050
CS	Medio ambiente	medt
TG	Contaminación	medt.600.150

Contaminación atmosférica (medt.600.150.110)

UP	Contaminación por tráfico	medt.600.150.110
CS	Medio ambiente	medt
TG	Contaminación	medt.600.150

Contaminación de acuíferos (medt.600.150.090)

USE	Contaminación del agua	medt.600.150.090
-----	-------------------------------	------------------

Contaminación de ríos (medt.600.150.700)

UP	Limpieza de ríos	medt.600.150.700
CS	Medio ambiente	medt
TG	Contaminación	medt.600.150

Contaminación del agua (medt.600.150.090)

UP	Contaminación de acuíferos	medt.600.150.090
CS	Medio ambiente	medt
TG	Contaminación	medt.600.150
TE	Contaminación por nitratos	medt.600.150.090.500

Contaminación del litoral (medt.600.150.600.500)

CS	Medio ambiente	medt
TG	Contaminación marítima	medt.600.150.600

Contaminación del suelo (medt.600.150.800)

CS	Medio ambiente	medt
TG	Contaminación	medt.600.150

Contaminación industrial (medt.600.150.250)

CS	Medio ambiente	medt
TG	Contaminación	medt.600.150

Contaminación lumínica (medt.600.150.550)

CS	Medio ambiente	medt
TG	Contaminación	medt.600.150

Contaminación marítima (medt.600.150.600)

CS	Medio ambiente	medt
TG	Contaminación	medt.600.150
TE	Contaminación del litoral	medt.600.150.600.500

Contaminación por nitratos

CS	Medio ambiente	medt
TG	Contaminación del agua	medt.600.150.090

Contaminación por tráfico (medt.600.150.110)

USE	Contaminación atmosférica	medt.600.150.110
-----	----------------------------------	------------------

Contaminación (medt.600.150)

UP	Lodos contaminados	medt.600.150
CS	Medio ambiente	medt
TG	Problemas ambientales	medt.600
TE	Contaminación acústica	medt.600.150.050
TE	Contaminación del agua	medt.600.150.090

TE	Contaminación atmosférica	medt.600.150.110
TE	Contaminación industrial	medt.600.150.250
TE	Contaminación lumínica	medt.600.150.550
TE	Contaminación marítima	medt.600.150.600
TE	Contaminación de ríos	medt.600.150.700
TE	Contaminación del suelo	medt.600.150.800
Contenedores de basura (equi.200.050)		
CS	Equipamientos y servicios urbanos	equi
TG	Contenedores de residuos	equi.200
Contenedores de latas (equi.200.300)		
CS	Equipamientos y servicios urbanos	equi
TG	Contenedores de residuos	equi.200
Contenedores de mercancías (tran.550.650)		
USE	Transporte de mercancías	tran.550.650
Contenedores de plásticos (equi.200.500)		
CS	Equipamientos y servicios urbanos	equi
TG	Contenedores de residuos	equi.200
Contenedores de residuos (equi.200)		
TG	Equipamientos y servicios urbanos	equi
TE	Contenedores de basura	equi.200.050
TE	Contenedores de latas	equi.200.300
TE	Contenedores de plásticos	equi.200.500
TE	Contenedores de vidrio	equi.200.800
TR	Reciclaje	medt.700.800
Contenedores de vidrio (equi.200.800)		
CS	Equipamientos y servicios urbanos	equi
TG	Contenedores de residuos	equi.200
Contrabando (just.200.300.460)		
CS	Justicia, delitos y derecho	just
TG	Delitos económicos	just.200.300
Contrataciones administrativas (admi.200.100)		
USE	Contratos administrativos	admi.200.100
Contrataciones (trab.200.300)		
USE	Empleo	trab.200.300
Contratas de limpieza (equi.450.600)		
USE	Limpieza viaria	equi.450.600
Contratos administrativos (admi.200.100)		
UP	Concieratos administrativos	admi.200.100
UP	Contrataciones administrativas	admi.200.100
CS	Administración pública	admi
TG	Derecho administrativo	admi.200
TE	Adjudicación de contratos	admi.200.100.100
Contratos basura (trab.200.300.550)		
USE	Empleo temporal	trab.200.300.550
Contratos de trabajo (trab.200.300)		
USE	Empleo	trab.200.300
Contratos fijos (trab.200.300.700)		
USE	Estabilidad laboral	trab.200.300.700

Contratos temporales (trab.200.300.550)		
USE	Empleo temporal	trab.200.300.550
Contricción de la Iglesia Católica		
UP	Petición de perdón de la Iglesia Católica	reli.400.150.200.200
CS	Religiones y creencias	reli
TG	Errores de la Iglesia	reli.400.150.200
Control alimentario (come.100.090.300.190)		
CS	Comercio y consumo	come
TG	Control de calidad	come.100.090.300
TE	Crisis alimentaria	come.100.090.300.190.200
Control de calidad (come.100.090.300)		
CS	Comercio y consumo	come
TG	Productos comerciales	come.100.090
TE	Control alimentario	come.100.090.300.190
TE	Normativa de seguridad de productos comerciales	come.100.090.300.600
Control de difusión y audiencia		
CS	Medios de comunicación	msco
TG	Audiencia de medios	msco.660.150
TE	ECOTEL	msco.660.150.200.200
TE	EGM	msco.660.150.200.250
TE	OJD	msco.660.150.200.600
TE	SHARE	msco.660.150.200.650
Control de los alimentos (medi.120.600.150)		
CS	Medicina y sanidad	medi
TG	Prevención de enfermedades y hábitos de salud	medi.120.600
Control de medios de comunicación (msco.200)		
TG	Medios de comunicación	msco
TE	Censura informativa	msco.200.200
TE	Concentración de medios	msco.200.250
TE	Manipulación televisiva	msco.200.600
TE	Pluralismo informativo	msco.200.700
TE	Privatización de medios	msco.200.700
Control de natalidad (soci.350.050.700.300)		
CS	Sociedad	soci
TG	Planificación familiar	soci.350.050.700
Control gubernamental (msco.200.600.300)		
CS	Medios de comunicación	msco
TG	Manipulación televisiva	msco.200.600
Control laboral (trab.700.100)		
CS	Trabajo	trab
TG	Relaciones laborales	trab.700
Controladores aéreos (tran.550.100.080.200)		
CS	Transporte y comunicaciones	tran
TG	Grupos y personal de vuelo	tran.550.100.080
Construcción aeronáutica (indu.260)		
USE	Sector aeronáutico	indu.260
Convenio de RAMSAR (medt.700.500.300)		
CS	Medio ambiente	medt
TG	Normas y acuerdos ambientales	medt.700.500

Convenios colectivos (trab.700.680.200)		
UP	Convenios laborales	trab.700.680.200
CS	Trabajo	trab
TG	Negociación colectiva	trab.700.680
Convenios laborales (trab.700.680.200)		
USE	Convenios colectivos	trab.700.680.200
Conventos (reli.400.100.700.150.170)		
CS	Religiones y creencias	reli
TG	Edificios religiosos	reli.400.100.700.150
Conversaciones de paz (conf.750.500)		
USE	Negociaciones de paz	conf.750.500
Conyugicidio (just.200.050.700.200)		
USE	Asesinato del cónyuge	just.200.050.700.200
Cooperación al desarrollo (rela.300)		
UP	Proyectos de desarrollo	rela.300
TG	Relaciones exteriores	rela
TE	Ayuda económica	rela.300.090
TE	Ayuda humanitaria	rela.300.100
Cooperación antiterrorista (rela.310.200)		
CS	Relaciones exteriores	rela
TG	Cooperación policial	rela.310
Cooperación policial (rela.310)		
TG	Relaciones exteriores	rela
TE	Cooperación antiterrorista	rela.310.200
TE	Expulsiones	rela.310.300
TE	Extradiciones	rela.310.400
Cooperativas agrarias ecológicas (agri.100.500)		
USE	Organismos y grupos agrarios	agri.100.500
Cooperativas agrarias (agri.100.500.500.100)		
UP	Comunidades de regantes	agri.100.500.500.100
UP	Cooperativas citrícolas	agri.100.500.500.100
CS	Agricultura, ganadería y pesca	agri
TG	Organizaciones agrarias	agri.100.500.500
Cooperativas citrícolas (agri.100.500.500.100)		
USE	Cooperativas agrarias	agri.100.500.500.100
Cooperativas de consumo (come.200.920.300)		
CS	Comercio y consumo	come
TG	Organizaciones de consumidores	come.200.920
Cooperativas de crédito (fina.050.100.300)		
CS	Finanzas	fina
TG	Entidades de depósito	fina.050.100
Cooperativas eléctricas (ener.050.100)		
USE	Empresas eléctricas	ener.050.100
Cooperativas (trab.800.150)		
CS	Trabajo	trab
TG	Trabajos, profesiones y oficios	trab.800
Copa América (depo.200.330.400.600.100)		
CS	Deportes y actividades deportivas	depo

TG	Competiciones internacionales	depo.200.330.400.600
Copa Davis (depo.200.535.050.100)		
CS	Deportes y actividades deportivas	depo
TG	Competiciones de tenis	depo.200.535.050
Copa de Europa (depo.200.330.400.400.250)		
USE	Eurocopa	depo.200.330.400.400.250
Copa de la UEFA (depo.200.330.400.400.150)		
CS	Deportes y actividades deportivas	depo
TG	Competiciones europeas	depo.200.330.400.400
Copa del mundo (depo.200.330.400.600.400)		
USE	Mundial de fútbol	depo.200.330.400.600.400
Copa del Rey (depo.200.330.400.200.100)		
CS	Deportes y actividades deportivas	depo
TG	Competiciones nacionales	depo.200.330.400.200
Copa Federacion (depo.200.535.050.105)		
CS	Deportes y actividades deportivas	depo
TG	Competiciones de tenis	depo.200.535.050
Copias piratas (just.200.750.200)		
CS	Justicia, delitos y derecho	just
TG	Delitos contra la propiedad intelectual	just.200.750
Copla (musi.230.650.050.150)		
CS	Música	musi
TG	Canciones populares	musi.230.650.050
Coproducciones televisivas		
CS	Medios de comunicación	msco
TG	Producción televisiva	msco.760.700.600
Corales (musi.700.120)		
USE	Coros	musi.700.120
Corazón artificial (medi.120.700.100.700.100)		
USE	Trasplante de corazón	medi.120.700.100.700.100
Corbetas (defe.100.800.200.200)		
CS	Defensa	defe
TG	Buques militares	defe.100.800.200
Cordá de Paterna (fies.500.100)		
CS	Fiestas y tradiciones	fies
TG	Fiestas de verano	fies.500
Coreografos (espe.100.150.200.200)		
CS	Espectáculos	espe
TG	Compañías y grupos de danza	espe.100.150.200
Corona de Aragón (hist.100)		
USE	Historia medieval	hist.100
Coros (musi.700.120)		
UP	Corales	musi.700.120
CS	Música	musi
TG	Personal y colectivos de música	musi.700
Corpus Christi (fies.400.050)		
UP	Rocas del Corpus	fies.400.050

CS	Fiestas y tradiciones	fies
TG	Fiestas de primavera	fies.400
Corredor comarcal (tran.550.200.150.600)		
USE	Cinturones de ronda	tran.550.200.150.600
Corredor de la muerte (just.510.400.600.200)		
CS	Justicia, delitos y derecho	just
TG	Prisiones	just.510.400.600
Corredores de seguros (fina.300.300.200)		
USE	Compañías de seguros	fina.300.300.200
Correos (tran.100.200)		
CS	Transporte y comunicaciones	tran
TG	Comunicaciones	tran.100
Corresponsales (msco.590.700.200)		
CS	Medios de comunicación	msco
TG	Periodistas	msco.590.700
Corriente crítica (poli.570.230)		
CS	Política	poli
TG	Partidos políticos	poli.570
Corrientes artísticas (arte.800)		
USE	Movimientos artísticos	arte.800
Corrupción política (poli.090)		
TG	Política	poli
TE	Nepotismo	poli.090.700
Cortes autonómicas (poli.600.200)		
CS	Política	poli
TG	Política autonómica	poli.600
Cortes de agua (equi.600.200)		
CS	Equipamientos y servicios urbanos	equi
TG	Suministro de agua potable	equi.600
Cortes de honor de las falleras		
CS	Fiestas y tradiciones	fies
TG	Falleras y falleros	fies.200.050.400
Cortes de luz (ener.600.100.100)		
USE	Apagones de luz	ener.600.100.100
Cortes del suministro eléctrico (ener.600.100.100)		
USE	Apagones de luz	ener.600.100.100
Cortes eléctricos (ener.600.100.100)		
USE	Apagones de luz	ener.600.100.100
Cortes (poli.020.100.450)		
UP	Instituciones parlamentarias	poli.020.100.450
UP	Parlamentos	poli.020.100.450
CS	Política	poli
TG	Actividad parlamentaria	poli.020.100
TE	Congreso	poli.020.100.450.100
TE	Senado	poli.020.100.450.200
Cortometrajes (cine.145.400)		
CS	Cine	cine
TG	Películas, géneros y movimientos cinematográficos	cine.145

Cosecha (agri.100.200.700.100)		
USE	Actividades agrícolas	agri.100.200.700.100
Cosmos (cien.300.800)		
USE	Universo	cien.300.800
Costas (medt.200.170)		
UP	Litoral	medt.200.170
CS	Medio ambiente	medt
TG	Espacios naturales	medt.200
TE	Fondos marinos	medt.200.170.200
Costumbres juveniles (soci.450.300.400)		
USE	Juventud	soci.450.300.400
Cotización a la Seguridad Social		
UP	Cotizaciones	trab.580.850.300
CS	Trabajo	trab
TG	Seguridad Social	trab.580.850
Cotización de divisas (fina.500.100.200)		
UP	Cotización del dólar	fina.500.100.200
UP	Cotización del euro	fina.500.100.200
CS	Finanzas	fina
TG	Mercados de divisas o monetarios	fina.500.100
Cotización del dólar (fina.500.100.200)		
USE	Cotización de divisas	fina.500.100.200
Cotización del euro (fina.500.100.200)		
USE	Cotización de divisas	fina.500.100.200
Cotizaciones en bolsa (fina.500.190.200.200)		
CS	Finanzas	fina
TG	Bolsa	fina.500.190.200
Cotizaciones (trab.580.850.300)		
USE	Cotización a la Seguridad Social	trab.580.850.300
COU (ense.800.400.450)		
CS	Enseñanza	ense
TG	Enseñanzas de régimen general	ense.800.400
Country (musi.230.650.060)		
UP	Sonido Nashville	musi.230.650.060
CS	Música	musi
TG	Música popular	musi.230.650
Coyuntura económica (econ.050)		
UP	Nivel de riqueza	econ.050
UP	Nivel económico	econ.050
UP	Situación económica	econ.050
TG	Economía	econ
TE	Crecimiento económico	econ.050.100
TE	Recesión económica	econ.050.600
Crac bursátil (fina.500.190.200.100)		
CS	Finanzas	fina
TG	Bolsa	fina.500.190.200
TE	Crac de 1929	fina.500.190.200.100.200
Crac de 1929 (fina.500.190.200.100.200)		

CS	Finanzas	fina
TG	Crac bursátil	fina.500.190.200.100
Creaciones de teatro (espe.100.600.100)		
CS	Espectáculos	espe
TG	Teatro	espe.100.600
TE	Espectáculos teatrales	espe.100.600.100.200
TE	Obras de teatro	espe.100.600.100.600
Crecimiento demográfico (soci.350.350.200)		
UP	Aumento demográfico	soci.350.350.200
UP	Crecimiento vegetativo	soci.350.350.200
CS	Sociedad	soci
TG	Dinámica de la población	soci.350.350
Crecimiento económico (econ.050.100)		
CS	Economía	econ
TG	Coyuntura económica	econ.050
Crecimiento urbano (urba.300)		
USE	Desarrollo urbano y ordenación del suelo	urba.300
Crecimiento vegetativo (soci.350.350.200)		
USE	Crecimiento demográfico	soci.350.350.200
Créditos hipotecarios (fina.050.800.400.200)		
CS	Finanzas	fina
TG	Créditos	fina.050.800.400
TE	Tipos hipotecarios	fina.050.800.400.200.300
Créditos (fina.050.800.400)		
CS	Finanzas	fina
TG	Operaciones y servicios bancarios	fina.050.800
TE	Créditos hipotecarios	fina.050.800.400.200
TE	Préstamos	fina.050.800.400.400
TE	Tipos de interés	fina.050.800.400.500
Cremá de las fallas (fies.200.050.200.150)		
CS	Fiestas y tradiciones	fies
TG	Actos falleros	fies.200.050.200
Cremá de las hogueras (fies.500.400.100.100)		
CS	Fiestas y tradiciones	fies
TG	Actos de las hogueras	fies.500.400.100
Crematorios (equi.150.300)		
CS	Equipamientos y servicios urbanos	equi
TG	Complejos y servicios funerarios	equi.150
Cretácico (hist.200)		
USE	Edad de bronce	hist.200
Cría de caballos (agri.200.500.300)		
USE	Equino	agri.200.500.300
Cría de conejos (agri.200.500.220)		
USE	Cunicultura	agri.200.500.220
Cría de lombrices (agri.200.500.350)		
USE	Lombricultura	agri.200.500.350
Criadas (trab.800.700)		
USE	Trabajo doméstico	trab.800.700

Cridá fallera (fies.200.050.200.200)		
CS	Fiestas y tradiciones	fies
TG	Actos falleros	fies.200.050.200
Crimen organizado (just.150.200)		
UP	Bandas de delincuentes	just.150.200
UP	Bandas organizadas	just.150.200
UP	Grupos criminales	just.150.200
CS	Justicia, delitos y derecho	just
TG	Delincuencia	just.150
Crímenes de guerra (conf.250)		
TG	Conflictos bélicos	conf
Crímenes sin resolver (just.050.800)		
USE	Casos sin resolver	just.050.800
Crisis alimentaria (come.100.090.300.190.200)		
UP	Crisis de las vacas locas	come.100.090.300.190.200
CS	Comercio y consumo	come
TG	Control alimentario	come.100.090.300.190
Crisis de gobierno (poli.070.200)		
CS	Política	poli
TG	Cambios y conflictos políticos	poli.070
Crisis de las vacas locas (come.100.090.300.190.200)		
USE	Crisis alimentaria	come.100.090.300.190.200
Crisis de pareja (soci.420.700.200)		
CS	Sociedad	soci
TG	Pareja	soci.420.700
Crisis de partidos (poli.570.250)		
UP	Conflictos de partidos	poli.570.250
CS	Política	poli
TG	Partidos políticos	poli.570
Crisis económica (econ.050.600.100)		
CS	Economía	econ
TG	Recesión económica	econ.050.600
Crisis eléctrica (ener.500.100.100)		
CS	Energía	ener
TG	Crisis energética	ener.500.100
Crisis energética (ener.500.100)		
CS	Energía	ener
TG	Producción de energía	ener.500
TE	Crisis eléctrica	ener.500.100.100
Crisis políticas (poli.070.220)		
CS	Política	poli
TG	Cambios y conflictos políticos	poli.070
Cristianismo (reli.400)		
TG	Religiones y creencias	reli
TE	Iglesia católica	reli.400.100
TE	Derecho canónico	reli.400.110
TE	Historia de la Iglesia	reli.400.150
TE	Iglesia ortodoxa	reli.400.200
TE	Protestantismo	reli.400.300

TE	Sacerdocio femenino	reli.400.600
TE	Telepredicadores	reli.400.750
TE	Teología de la liberación	reli.400.780
Críticas políticas (poli.020.280)		
CS	Política	poli
TG	Actividad política	poli.020
Cromosomas (cien.400.150)		
USE	Genética	cien.400.150
Cronistas (hist.190.300)		
USE	Historiadores	hist.190.300
Cross (depo.200.040.100)		
CS	Deportes y actividades deportivas	depo
TG	Atletismo	depo.200.040
Cruceros (tran.550.600.100.070)		
CS	Transporte y comunicaciones	tran
TG	Barcos	tran.550.600.100
Cruces de mayo (fies.400.100)		
CS	Fiestas y tradiciones	fies
TG	Fiestas de primavera	fies.400
Crudo (ener.150.100.100.200.200.100)		
USE	Petróleo	ener.150.100.100.200.200.100
Crustáceos (agri.300.200.150)		
UP	Cangrejos	agri.300.200.150
UP	Cigalas	agri.300.200.150
UP	Gambas	agri.300.200.150
UP	Langosta	agri.300.200.150
UP	Langostino	agri.300.200.150
CS	Agricultura, ganadería y pesca	agri
TG	Productos marinos	agri.300.200
Cruz Roja (medi.030.550)		
USE	Organizaciones y organismos sanitarios	medi.030.550
Cruzadas (hist.100)		
USE	Historia medieval	hist.100
Cuadros de mando (defe.350.600.200)		
USE	Militares de carrera	defe.350.600.200
Cuadros (arte.690.100)		
CS	Arte	arte
TG	Objetos artísticos	arte.690
Cuaresma (fies.200.040)		
UP	Domingo de Pasión	fies.200.040
UP	Viernes de Pasión	fies.200.040
CS	Fiestas y tradiciones	fies
TG	Fiestas de invierno	fies.200
Cuartel general (defe.950.300)		
USE	Cuarteles	defe.950.300
Cuarteles (defe.950.300)		
UP	Acuartelamiento	defe.950.300
UP	Cuartel general	defe.950.300

UP	Viviendas militares	defe.950.300
CS	Defensa	defe
TG	Zonas y espacios militares	defe.950
Cubismo (arte.800.700.350)		
CS	Arte	arte
TG	Arte en el siglo XX	arte.800.700
Cuentacuentos (lite.600.110)		
CS	Literatura	lite
TG	Oficios literarios	lite.600
Cuentas terroristas (terr.090.290)		
USE	Financiación terrorista	terr.090.290
Cuentos (lite.400.500.200)		
CS	Literatura	lite
TG	Narrativa	lite.400.500
Cultivo extensivo (agri.100.750)		
USE	Tipos de cultivo	agri.100.750
Cultivo intensivo (agri.100.750)		
USE	Tipos de cultivo	agri.100.750
Cultivos de regadío (agri.100.750.300)		
USE	Regadío	agri.100.750.300
Cultivos (agri.100.750)		
USE	Tipos de cultivo	agri.100.750
Cultura popular (cult.050)		
USE	Cultura tradicional	cult.050
Cultura tradicional (cult.050)		
UP	Cultura popular	cult.050
TG	Cultura	cult
TE	Folklore	cult.050.050
TE	Mitología	cult.050.090
TE	Tradición oral	cult.050.100
Cultura (cult)		
TE	Cultura tradicional	cult.050
TE	Desarrollo cultural	cult.100
TE	Filosofía	cult.200
TE	Gastronomía	cult.300
TE	Heráldica y genealogía	cult.350
TE	Hábitos culturales	cult.370
TE	Industria y comercio cultural	cult.400
TE	Mecenazgo	cult.500
TE	Organizaciones culturales	cult.600
TE	Patrimonio	cult.650
TE	Política cultural	cult.750
TE	Promoción cultural	cult.760
TE	Servicios culturales	cult.800
Culturismo (depo.100.100.200)		
CS	Deportes y actividades deportivas	depo
TG	Ejercicio físico	depo.100.100
Cumbre de Kioto (medt.700.500.700)		
USE	Protocolo de Kioto	medt.700.500.700

Cumbre del clima (medt.700.500.700)		
USE	Protocolo de Kioto	medt.700.500.700
Cumbres internacionales (rela.850.300)		
CS	Relaciones exteriores	rela
TG	Relaciones internacionales	rela.850
Cunicultura (agri.200.500.220)		
UP	Cría de conejos	agri.200.500.220
CS	Agricultura, ganadería y pesca	agri
TG	Sectores ganaderos	agri.200.500
Cuota de pantalla (msco.660.300)		
CS	Medios de comunicación	msco
TG	Publicidad, difusión y audiencia en comunicación	msco.660
Cuota de pesca (agri.300.100)		
USE	Conflictos y acuerdos pesqueros	agri.300.100
Curanderismo (reli.600.220)		
CS	Religiones y creencias	reli
TG	Ocultismo	reli.600
Curas (reli.400.100.290.200)		
UP	Párrocos	reli.400.100.290.200
UP	Sacerdotes	reli.400.100.290.200
CS	Religiones y creencias	reli
TG	Jerarquía eclesiástica	reli.400.100.290
Curso académico (ense.100.300)		
CS	Enseñanza	ense
TG	Administración educativa	ense.100
TE	Inicio de curso	ense.100.300.100
Curtidores de pieles (indu.370.400)		
USE	Marroquinería	indu.370.400
Dadaísmo (arte.800.700.500)		
CS	Arte	arte
TG	Arte en el siglo XX	arte.800.700
Dalai Lama (reli.100.600.200)		
CS	Religiones y creencias	reli
TG	Lamaísmo	reli.100.600
Danza (espe.100.150)		
CS	Espectáculos	espe
TG	Artes escénicas	espe.100
TE	Compañías y grupos de danza	espe.100.150.200
Danzas tradicionales (cult.050.050.300)		
UP	Ball perdut	cult.050.050.300
CS	Cultura	cult
TG	Folklore	cult.050.050
Daños en los cultivos (agri.100.650.090)		
UP	Pinyolá	agri.100.650.090
CS	Agricultura, ganadería y pesca	agri
TG	Protección de los cultivos	agri.100.650
TE	Heladas	agri.100.650.090.200
TR	Fenómenos y observaciones meteorológicas	mtrl.300

Daños materiales (acci.300)		
USE	Efectos de los accidentes y las catástrofes	acci.300
Daños oculares (medi.160.650)		
USE	Enfermedades de los ojos	medi.160.650
Davos (econ.100.800)		
USE	Organismos económicos internacionales	econ.100.800
Dealers (fina.500.190.200.300)		
USE	Mediadores bursátiles	fina.500.190.200.300
Debate de política general (poli.020.100.200.300)		
UP	Debate sobre el estado de la nación	poli.020.100.200.300
CS	Política	poli
TG	Debates parlamentarios	poli.020.100.200
Debate sobre el estado autonómico		
CS	Política	poli
TG	Debates parlamentarios	poli.020.100.200
Debate sobre el estado de la nación		
USE	Debate de política general	poli.020.100.200.300
Debates electorales (poli.180.090.150)		
CS	Política	poli
TG	Actos electorales	poli.180.090
Debates parlamentarios (poli.020.100.200)		
CS	Política	poli
TG	Actividad parlamentaria	poli.020.100
TE	Debate sobre el estado autonómico	poli.020.100.200.100
TE	Debate de política general	poli.020.100.200.300
Debates televisivos (msco.600.700.150)		
CS	Medios de comunicación	msco
TG	Programas de televisión	msco.600.700
Debut musical (musi.180.060)		
CS	Música	musi
TG	Eventos musicales	musi.180
Décadas (hist.018)		
TG	Historia	hist
TE	Años 20	hist.018.020
TE	Años 30	hist.018.030
TE	Años 40	hist.018.040
TE	Años 50	hist.018.050
TE	Años 60	hist.018.060
TE	Años 70	hist.018.070
TE	Años 80	hist.018.080
TE	Años 90	hist.018.090
Declaración de impacto ambiental (medt.700.700.300)		
USE	Informes de impacto ambiental	medt.700.700.300
Declaración de la renta (fina.200.700.400.500)		
USE	Impuesto sobre la renta	fina.200.700.400.500
Declaraciones políticas (poli.020.300)		
CS	Política	poli
TG	Actividad política	poli.020

Decomisos de droga (just.200.800.100.600)		
USE	Tráfico de drogas	just.200.800.100.600
Decreto de Nueva Planta (hist.025.100.300)		
UP	Abolición de los Fueros	hist.025.100.300
CS	Historia	hist
TG	Guerra de sucesión española	hist.025.100
Decretos (poli.020.100.100.100)		
CS	Política	poli
TG	Actividad legislativa	poli.020.100.100
Defectos visuales (medi.160.650.300)		
CS	Medicina y sanidad	medi
TG	Enfermedades de los ojos	medi.160.650
TE	Astigmatismo	medi.160.650.300.100
TE	Hipermetropía	medi.160.650.300.300
TE	Miopía	medi.160.650.300.500
Defensa europea (defe.370.200)		
USE	Euroejército	defe.370.200
Defensa (defe)		
TE	Armamento	defe.100
TE	Celebraciones militares	defe.170
TE	Fuerzas armadas	defe.350
TE	Fuerzas armadas internacionales	defe.370
TE	Justicia militar	defe.400
TE	Maniobras militares	defe.550
TE	Servicio militar	defe.600
TE	Organizaciones de defensa y seguridad	defe.790
TE	Política y programas de defensa	defe.800
TE	Tratados de desarme	defe.850
TE	Zonas y espacios militares	defe.950
Defensor del Paciente (medi.080.600.250)		
CS	Medicina y sanidad	medi
TG	Pacientes	medi.080.600
Defensor del Pueblo (poli.450)		
USE	Organismos políticos	poli.450
Déficit acumulado (fina.200.070)		
USE	Déficit público	fina.200.070
Déficit comercial (come.100.250.100)		
USE	Balanza comercial	come.100.250.100
Déficit energético (ener.300.800)		
CS	Energía	ener
TG	Mercado energético	ener.300
Déficit exterior (come.100.250.100)		
USE	Balanza comercial	come.100.250.100
Déficit público (fina.200.070)		
UP	Déficit acumulado	fina.200.070
CS	Finanzas	fina
TG	Finanzas públicas	fina.200
TE	Financiación del déficit	fina.200.070.200

Deformaciones del feto (medi.700.250)		
USE	Embarazo	medi.700.250
Delegaciones en el extranjero (rela.850.350)		
CS	Relaciones exteriores	rela
TG	Relaciones internacionales	rela.850
Delfines (medt.300.100.300.500.300)		
CS	Medio ambiente	medt
TG	Mamíferos marinos	medt.300.100.300.500
Delimitación del suelo urbano (urba.300.200)		
UP	Calificación del suelo	urba.300.200
UP	Recalificación de suelos	urba.300.200
UP	Solares	urba.300.200
UP	Suelo edificable	urba.300.200
UP	Suelo no urbanizable	urba.300.200
UP	Suelo rústico	urba.300.200
CS	Urbanismo y vivienda	urba
TG	Desarrollo urbano y ordenación del suelo	urba.300
Delincuencia juvenil (just.150.300)		
CS	Justicia, delitos y derecho	just
TG	Delincuencia	just.150
Delincuencia (just.150)		
TG	Justicia, delitos y derecho	just
TE	Delincuentes	just.150.100
TE	Crimen organizado	just.150.200
TE	Delincuencia juvenil	just.150.300
TE	Mafia	just.150.500
TE	Menores asesinos	just.150.590
TE	Psicópatas	just.150.700
Delincuentes (just.150.100)		
CS	Justicia, delitos y derecho	just
TG	Delincuencia	just.150
Delitos cibernéticos (just.200.400)		
USE	Delitos informáticos	just.200.400
Delitos contra el honor (just.200.350)		
CS	Justicia, delitos y derecho	just
TG	Delitos	just.200
TE	Calumnias	just.200.350.100
TE	Injurias	just.200.350.200
Delitos contra el orden público (just.200.650)		
CS	Justicia, delitos y derecho	just
TG	Delitos	just.200
TE	Desórdenes públicos	just.200.650.200
TE	Sedición	just.200.650.500
TE	Tráfico de armas	just.200.650.600
Delitos contra el patrimonio histórico		
CS	Justicia, delitos y derecho	just
TG	Delitos	just.200
TE	Expolios	just.200.680.200
TR	Accidentes y catástrofes	cien.110.500

Delitos contra el respeto a los difuntos

CS	Justicia, delitos y derecho	just
TG	Delitos	just.200
TE	Profanación de tumbas	just.200.790.600

Delitos contra la Administración de Justicia

CS	Justicia, delitos y derecho	just
TG	Delitos	just.200
TE	Denuncias falsas	just.200.120.150
TE	Falsos testimonios	just.200.120.200
TE	Obstrucción a la Justicia	just.200.120.250
TE	Prevaricación	just.200.120.300
TE	Quebrantamiento de condena	just.200.120.350
TE	Simulación de delitos	just.200.120.500

Delitos contra la Administración Pública

CS	Justicia, delitos y derecho	just
TG	Delitos	just.200
TE	Cohecho	just.200.140.100
TE	Tráfico de influencias	just.200.140.400
TE	Violación de secretos	just.200.140.800

Delitos contra la Comunidad Internacional

CS	Justicia, delitos y derecho	just
TG	Delitos	just.200
TE	Genocidio	just.200.160.200

Delitos contra la Constitución (just.200.720.100)

CS	Justicia, delitos y derecho	just
TG	Delitos políticos	just.200.720
TE	Delitos contra la Corona	just.200.720.100.100
TE	Ultrajes	just.200.720.100.700

Delitos contra la Corona (just.200.720.100.100)

CS	Justicia, delitos y derecho	just
TG	Delitos contra la Constitución	just.200.720.100

Delitos contra la integridad física y psíquica

UP	Mujeres maltratadas	just.200.430
CS	Justicia, delitos y derecho	just
TG	Delitos	just.200
TE	Agresiones físicas	just.200.430.100
TE	Malos tratos	just.200.430.400
TE	Tortura	just.200.430.600

Delitos contra la intimidad (just.200.470)

CS	Justicia, delitos y derecho	just
TG	Delitos	just.200
TE	Escuchas telefónicas	just.200.470.200
TE	Revelación de secretos	just.200.470.500
TE	Venta de datos personales	just.200.470.800

Delitos contra la libertad sexual (just.200.550)

CS	Justicia, delitos y derecho	just
TG	Delitos	just.200
TE	Acoso sexual	just.200.550.020
TE	Agresiones sexuales	just.200.550.050
TE	Exhibicionismo	just.200.550.100

TE	Pederastia	just.200.550.590
TE	Pornografía infantil	just.200.550.595
TE	Explotación sexual	just.200.550.600
Delitos contra la libertad (just.200.530)		
CS	Justicia, delitos y derecho	just
TG	Delitos	just.200
TE	Amenazas	just.200.530.100
TE	Coacciones	just.200.530.150
TE	Detenciones ilegales	just.200.530.200
TE	Secuestros	just.200.530.300
Delitos contra la propiedad intelectual		
CS	Justicia, delitos y derecho	just
TG	Delitos	just.200
TE	Copias piratas	just.200.750.200
TE	Plagio	just.200.750.600
Delitos contra la salud pública (just.200.800.100)		
CS	Justicia, delitos y derecho	just
TG	Delitos contra la seguridad colectiva	just.200.800
TE	Envenenamientos masivos	just.200.800.100.300
TE	Tráfico de drogas	just.200.800.100.600
Delitos contra la seguridad colectiva		
CS	Justicia, delitos y derecho	just
TG	Delitos	just.200
TE	Delitos contra la salud pública	just.200.800.100
TE	Delitos contra la seguridad del tráfico	just.200.800.200
TE	Incendios provocados	just.200.800.400
Delitos contra la seguridad del tráfico		
CS	Justicia, delitos y derecho	just
TG	Delitos contra la seguridad colectiva	just.200.800
TE	Conductores suicidas	just.200.800.200.300
Delitos contra la Seguridad Social (just.200.820)		
UP	Fraude a la Seguridad Social	just.200.820
CS	Justicia, delitos y derecho	just
TG	Delitos	just.200
Delitos contra las relaciones familiares		
CS	Justicia, delitos y derecho	just
TG	Delitos	just.200
TE	Abandono de domicilio	just.200.780.100
TE	Abandono familiar	just.200.780.200
TE	Impago de pensiones	just.200.780.260
TE	Matrimonios ilegales	just.200.780.500
Delitos contra los animales (just.200.150)		
CS	Justicia, delitos y derecho	just
TG	Delitos	just.200
TE	Abandono de animales	just.200.150.100
TE	Malos tratos a los animales	just.200.150.600
Delitos contra los derechos de los trabajadores		
CS	Justicia, delitos y derecho	just
TG	Delitos	just.200

TE	Acoso laboral	just.200.210.100
TE	Explotación laboral	just.200.210.200
TE	Tráfico de mano de obra ilegal	just.200.210.500
Delitos de los medios de comunicación		
CS	Justicia, delitos y derecho	just
TG	Delitos de profesionales	just.200.730
Delitos de profesionales (just.200.730)		
CS	Justicia, delitos y derecho	just
TG	Delitos	just.200
TE	Intrusismo profesional	just.200.730.200
TE	Delitos judiciales	just.200.730.500
TE	Delitos médicos	just.200.730.600
TE	Delitos de los medios de comunicación	just.200.730.620
TE	Delitos policiales	just.200.730.750
TR	Delitos militares	defe.400.200
Delitos ecológicos (just.200.250)		
CS	Justicia, delitos y derecho	just
TG	Delitos	just.200
TE	Caza furtiva	just.200.250.190
TE	Comercio ilegal de marfil	just.200.250.200
TE	Incendios forestales provocados	just.200.250.250
TE	Pesca ilegal	just.200.250.600
TE	Tráfico de animales	just.200.250.800
Delitos económicos (just.200.300)		
UP	Dinero negro	just.200.300
UP	Extorsiones	just.200.300
UP	Sustracción	just.200.300
CS	Justicia, delitos y derecho	just
TG	Delitos	just.200
TE	Apropiación indebida	just.200.300.010
TE	Atracos	just.200.300.040
TE	Delitos fiscales	just.200.300.090
TE	Enriquecimiento ilícito	just.200.300.100
TE	Fraudes y estafas	just.200.300.150
TE	Malversación de fondos	just.200.300.450
TE	Contrabando	just.200.300.460
TE	Robos	just.200.300.500
Delitos electorales (just.200.720.300)		
CS	Justicia, delitos y derecho	just
TG	Delitos políticos	just.200.720
TE	Fraude electoral	just.200.720.300.200
Delitos fiscales (just.200.300.090)		
UP	Fraude del IVA	just.200.300.090
UP	Fraude fiscal	just.200.300.090
CS	Justicia, delitos y derecho	just
TG	Delitos económicos	just.200.300
TE	Evasión de capitales	just.200.300.090.100
Delitos informáticos (just.200.400)		
UP	Delitos cibernéticos	just.200.400

CS	Justicia, delitos y derecho	just
TG	Delitos	just.200
TE	Piratería informática	just.200.400.500
TR	Seguridad en internet	tran.100.500.100.600
Delitos judiciales (just.200.730.500)		
CS	Justicia, delitos y derecho	just
TG	Delitos de profesionales	just.200.730
Delitos médicos (just.200.730.600)		
UP	Demandas a los médicos	just.200.730.600
CS	Justicia, delitos y derecho	just
TG	Delitos de profesionales	just.200.730
Delitos militares (defe.400.200)		
CS	Defensa	defe
TG	Justicia militar	defe.400
TE	Deserción	defe.400.200.200
TR	Delitos de profesionales	just.200.730
Delitos policiales (just.200.730.750)		
CS	Justicia, delitos y derecho	just
TG	Delitos de profesionales	just.200.730
Delitos políticos (just.200.720)		
CS	Justicia, delitos y derecho	just
TG	Delitos	just.200
TE	Delitos contra la Constitución	just.200.720.100
TE	Delitos electorales	just.200.720.300
Delitos urbanísticos (just.200.850)		
UP	Infracciones urbanísticas	just.200.850
CS	Justicia, delitos y derecho	just
TG	Delitos	just.200
Delitos (just.200)		
TG	Justicia, delitos y derecho	just
TE	Aborto ilegal	just.200.020
TE	Asesinatos	just.200.050
TE	Comercio con humanos	just.200.090
TE	Delitos contra la Administración de Justicia	just.200.120
TE	Delitos contra la Administración Pública	just.200.140
TE	Delitos contra los animales	just.200.150
TE	Delitos contra la Comunidad Internacional	just.200.160
TE	Delitos contra los derechos de los trabajadores	just.200.210
TE	Delitos ecológicos	just.200.250
TE	Delitos económicos	just.200.300
TE	Delitos contra el honor	just.200.350
TE	Delitos informáticos	just.200.400
TE	Delitos contra la integridad física y psíquica	just.200.430
TE	Delitos contra la intimidación	just.200.470
TE	Delitos contra la libertad	just.200.530
TE	Delitos contra la libertad sexual	just.200.550
TE	Delitos contra el orden público	just.200.650
TE	Delitos contra el patrimonio histórico	just.200.680
TE	Errores judiciales	just.200.690
TE	Delitos políticos	just.200.720

TE	Delitos de profesionales	just.200.730
TE	Delitos contra la propiedad intelectual	just.200.750
TE	Delitos contra las relaciones familiares	just.200.780
TE	Delitos contra el respeto a los difuntos	just.200.790
TE	Delitos contra la seguridad colectiva	just.200.800
TE	Delitos contra la Seguridad Social	just.200.820
TE	Delitos urbanísticos	just.200.850
TE	Falsificaciones	just.200.890
TE	Omisión del deber de socorro	just.200.900
TE	Víctimas de delitos	just.200.990
Demanda de sangre (medi.120.700.650)		
USE	Transfusiones de sangre	medi.120.700.650
Demanda energética (ener.300.100)		
CS	Energía	ener
TG	Mercado energético	ener.300
TE	Importación de energía	ener.300.100.100
Demandas a los médicos (just.200.730.600)		
USE	Delitos médicos	just.200.730.600
Democracia (poli.810.250)		
CS	Política	poli
TG	Sistemas políticos	poli.810
Demografía (soci.350)		
TG	Sociedad	soci
TE	Acontecimientos demográficos	soci.350.050
TE	Censo	soci.350.200
TE	Dinámica de la población	soci.350.350
TE	Migración de personas	soci.350.500
TE	Población	soci.350.650
TE	Población mundial	soci.350.680
TE	Problemas demográficos	soci.350.700
TR	Reproducción humana	medi.700
Demolición de edificios (urba.900.200.200.200)		
UP	Derribo de edificios	urba.900.200.200.200
CS	Urbanismo y vivienda	urba
TG	Edificios ruinosos	urba.900.200.200
Dengue (medi.160.820)		
USE	Enfermedades tropicales	medi.160.820
Denominación de origen		
CS	Agricultura, ganadería y pesca	agri
TG	Marcas y distintivos agrícolas	agri.100.200.200.400
Denuncias falsas (just.200.120.150)		
CS	Justicia, delitos y derecho	just
TG	Delitos contra la Administración de Justicia	just.200.120
Denuncias y reclamaciones de consumo		
UP	Hojas de reclamaciones	come.200.100.200.100
UP	Quejas de los consumidores	come.200.100.200.100
CS	Comercio y consumo	come
TG	Derechos del usuario	come.200.100.200
Denuncias (just.500.150)		

CS	Justicia, delitos y derecho	just
TG	Proceso judicial	just.500
Deontología periodística (msco.100.200)		
UP	Etica periodística	msco.100.200
CS	Medios de comunicación	msco
TG	Aspectos normativos en comunicación	msco.100
Deportes acuáticos (depo.200.100)		
CS	Deportes y actividades deportivas	depo
TG	Deportes	depo.200
TE	Esquí náutico	depo.200.100.300
TE	Motonaútica	depo.200.100.350
TE	Motos acuáticas	depo.200.100.400
TE	Submarinismo	depo.200.100.500
TE	Surf	depo.200.100.600
TE	Vela	depo.200.100.850
TE	Waterpolo	depo.200.100.900
Deportes aéreos (depo.200.150)		
CS	Deportes y actividades deportivas	depo
TG	Deportes	depo.200
TE	Aerostación	depo.200.150.100
TE	Paracaidismo	depo.200.150.400
TE	Parapente	depo.200.150.500
TE	Vuelo	depo.200.150.800
Deportes de combate (depo.200.300)		
CS	Deportes y actividades deportivas	depo
TG	Deportes	depo.200
TE	Boxeo	depo.200.300.100
TE	Esgrima	depo.200.300.300
TE	Lucha	depo.200.300.500
TE	Sumo	depo.200.300.700
Deportes de invierno (depo.200.500)		
CS	Deportes y actividades deportivas	depo
TG	Deportes	depo.200
TE	Esquí	depo.200.500.200
TE	Patinaje sobre hielo	depo.200.500.500
Deportes de motor (depo.200.650)		
CS	Deportes y actividades deportivas	depo
TG	Deportes	depo.200
TE	Automovilismo	depo.200.650.100
TE	Motociclismo	depo.200.650.400
Deportes de riesgo y aventura (depo.100.500)		
UP	Bugge jumping	depo.100.500
UP	Bungy jumping	depo.100.500
UP	Busbob	depo.100.500
UP	Caída libre	depo.100.500
UP	Camel Trophy	depo.100.500
UP	Cataraft	depo.100.500
UP	Heliaventura	depo.100.500
UP	Hidrospeed	depo.100.500
UP	Kayak	depo.100.500

UP	Parascending	depo.100.500
UP	Salto base	depo.100.500
UP	Tirolina	depo.100.500
UP	Trekking	depo.100.500
UP	Trineos de perros	depo.100.500
CS	Deportes y actividades deportivas	depo
TG	Actividades deportivas y ejercicio físico	depo.100
TE	Alpinismo	depo.100.500.100
TE	Barranquismo	depo.100.500.120
TE	Escalada	depo.100.500.125
TE	Expediciones deportivas	depo.100.500.130
TE	Montañismo	depo.100.500.140
TE	Mountain bike	depo.100.500.150
TE	Piragüismo	depo.100.500.200
TE	Puenting	depo.100.500.240
TE	Rafting	depo.100.500.250
TE	Ralli Paris Dakar	depo.100.500.300
TE	Safaris	depo.100.500.350
Deportes ecuestres (depo.200.400)		
CS	Deportes y actividades deportivas	depo
TG	Deportes	depo.200
TE	Equitación	depo.200.400.200
TE	Polo	depo.200.400.500
Deportes fluviales (depo.200.450)		
CS	Deportes y actividades deportivas	depo
TG	Deportes	depo.200
TE	Regatas	depo.200.450.300
TE	Remo	depo.200.450.400
Deportes y actividades deportivas (depo)		
TE	Actividades deportivas y ejercicio físico	depo.100
TE	Deportes	depo.200
TE	Competiciones y campeonatos deportivos	depo.300
TE	Financiación deportiva	depo.500
TE	Instalaciones y material deportivo	depo.600
TE	Legislación y reglamentación del deporte	depo.700
TE	Organismos y protagonistas del deporte	depo.750
TE	Política deportiva	depo.800
TE	Violencia en los deportes	depo.900
Deportes (depo.200)		
TG	Deportes y actividades deportivas	depo
TE	Ajedrez	depo.200.020
TE	Atletismo	depo.200.040
TE	Artes marciales	depo.200.050
TE	Badmington	depo.200.070
TE	Baloncesto	depo.200.080
TE	Balonmano	depo.200.090
TE	Beisbol	depo.200.095
TE	Deportes acuáticos	depo.200.100
TE	Billar	depo.200.110
TE	Bolos	depo.200.120

TE	Deportes aéreos	depo.200.150
TE	Caza	depo.200.190
TE	Ciclismo	depo.200.210
TE	Colombofilia y colombicultura	depo.200.220
TE	Deportes de combate	depo.200.300
TE	Fútbol	depo.200.330
TE	Fútbol americano	depo.200.335
TE	Futbol sala	depo.200.340
TE	Gimnasia deportiva	depo.200.350
TE	Golf	depo.200.360
TE	Halterofilia	depo.200.370
TE	Deportes ecuestres	depo.200.400
TE	Hockey	depo.200.410
TE	Tiro y arrastre	depo.200.440
TE	Deportes fluviales	depo.200.450
TE	Natación	depo.200.470
TE	Padel	depo.200.472
TE	Patinaje	depo.200.475
TE	Pelota	depo.200.480
TE	Pesca deportiva	depo.200.490
TE	Petanca	depo.200.495
TE	Deportes de invierno	depo.200.500
TE	Rugby	depo.200.515
TE	Squash	depo.200.520
TE	Tenis	depo.200.535
TE	Tenis de mesa	depo.200.540
TE	Tiro	depo.200.545
TE	Voleibol	depo.200.560
TE	Deportes de motor	depo.200.650
Deportistas paralímpicos (depo.750.100.200)		
UP	Atletas paralímpicos	depo.750.100.200
UP	Nadadores paralímpicos	depo.750.100.200
CS	Deportes y actividades deportivas	depo
TG	Deportistas	depo.750.100
Deportistas (depo.750.100)		
CS	Deportes y actividades deportivas	depo
TG	Organismos y protagonistas del deporte	depo.750
TE	Deportistas paralímpicos	depo.750.100.200
Depresión económica (econ.050.600.200)		
UP	Gran depresión	econ.050.600.200
CS	Economía	econ
TG	Recesión económica	econ.050.600
Depresión posparto (medi.700.750.200)		
CS	Medicina y sanidad	medi
TG	Parto	medi.700.750
Depresión postvacacional (medi.160.590.200.700)		
USE	Síndrome de la vuelta al trabajo	medi.160.590.200.700
Depresiones (medi.160.590.200)		
CS	Medicina y sanidad	medi
TG	Enfermedades mentales y psicológicas	medi.160.590

TE	Síndrome de la vuelta al trabajo	medi.160.590.200.700
Depuración del agua (equi.600.600.200)		
CS	Equipamientos y servicios urbanos	equi
TG	Tratamiento del agua	equi.600.600
TE	Depuradoras de agua	equi.600.600.200.200
Depuradoras de agua (equi.600.600.200.200)		
CS	Equipamientos y servicios urbanos	equi
TG	Depuración del agua	equi.600.600.200
Derbys (depo.200.330.600.200)		
CS	Deportes y actividades deportivas	depo
TG	Partidos de fútbol	depo.200.330.600
Derecho a la educación (ense.150.200)		
CS	Enseñanza	ense
TG	Evaluación y calidad del sistema educativo	ense.150
Derecho a la información (msco.100.210)		
CS	Medios de comunicación	msco
TG	Aspectos normativos en comunicación	msco.100
Derecho a la intimidad (msco.100.250)		
CS	Medios de comunicación	msco
TG	Aspectos normativos en comunicación	msco.100
Derecho administrativo (admi.200)		
TG	Administración pública	admi
TE	Contratos administrativos	admi.200.100
TE	Expedientes administrativos	admi.200.200
Derecho canónico (reli.400.110)		
CS	Religiones y creencias	reli
TG	Cristianismo	reli.400
TE	Tribunales eclesiásticos	reli.400.110.700
Derecho consuetudinario (just.400.200)		
CS	Justicia, delitos y derecho	just
TG	Ordenamientos jurídicos	just.400
Derecho de defensa (just.500.400.090)		
CS	Justicia, delitos y derecho	just
TG	Juicios	just.500.400
TE	Asistencia de abogado	just.500.400.090.100
Derecho internacional (rela.330)		
TG	Relaciones exteriores	rela
Derechos de autor (cult.750.600.600.100)		
CS	Cultura	cult
TG	Propiedad intelectual	cult.750.600.600
Derechos de los pasajeros (tran.550.700.600)		
USE	Pasajeros	tran.550.700.600
Derechos del árbol (medt.300.850.100.350)		
CS	Medio ambiente	medt
TG	Arboles	medt.300.850.100
Derechos del usuario (come.200.100.200)		
CS	Comercio y consumo	come
TG	Consumidores y usuarios	come.200.100

TE	Denuncias y reclamaciones de consumo	come.200.100.200.100
Derechos humanos (soci.380)		
TG	Sociedad	soci
Dermatología (medi.160.730)		
USE	Enfermedades de la piel	medi.160.730
Derribo de edificios (urba.900.200.200.200)		
USE	Demolición de edificios	urba.900.200.200.200
Derrumbamiento de edificios (acci.100.198)		
UP	Caída de construcciones	acci.100.198
UP	Derrumbamientos	acci.100.198
UP	Desplomes	acci.100.198
UP	Hundimiento de construcciones	acci.100.198
UP	Hundimiento de edificios	acci.100.198
CS	Accidentes y catástrofes	acci
TG	Accidentes	acci.100
Derrumbamientos (acci.100.198)		
USE	Derrumbamiento de edificios	acci.100.198
Desaceleración de la economía (econ.050.600)		
USE	Recesión económica	econ.050.600
Desahucios (urba.900.270)		
CS	Urbanismo y vivienda	urba
TG	Vivienda	urba.900
Desalación del agua (equi.600.600.150)		
UP	Plantas desaladoras	equi.600.600.150
CS	Equipamientos y servicios urbanos	equi
TG	Tratamiento del agua	equi.600.600
Desalojo de edificios (urba.900.250)		
CS	Urbanismo y vivienda	urba
TG	Vivienda	urba.900
Desaparecidos (just.050.800.300)		
CS	Justicia, delitos y derecho	just
TG	Casos sin resolver	just.050.800
Desarrollo cultural (cult.100)		
TG	Cultura	cult
TE	Índice de lectura	cult.100.200
Desarrollo industrial (indu.250)		
USE	Producción industrial	indu.250
Desarrollo social (soci.680)		
USE	Política social	soci.680
Desarrollo urbano y ordenación del suelo		
UP	Crecimiento urbano	urba.300
UP	Ordenación urbana	urba.300
TG	Urbanismo y vivienda	urba
TE	Delimitación del suelo urbano	urba.300.200
TE	Legislación urbanística	urba.300.600
TE	Planes urbanísticos	urba.300.700
TE	Precio del suelo	urba.300.720
TE	Registro de la propiedad	urba.300.760

Desarrollo y crecimiento infantil

CS	Medicina y sanidad	medi
TG	Enfermedades y trastornos infantiles	medi.160.160
TE	Hiperactividad infantil	medi.160.160.200.260

Desarticulación de comandos (terr.590.700.250)

USE	Detención de terroristas	terr.590.700.250
-----	---------------------------------	------------------

Desastre de 1898 (hist.050.020)

UP	Ultimos de Filipinas	hist.050.020
CS	Historia	hist
TG	Historia contemporánea	hist.050

Desastres (acci.250)

USE	Catástrofes	acci.250
-----	--------------------	----------

Desbordamiento de ríos (acci.250.170)

USE	Inundaciones	acci.250.170
-----	---------------------	--------------

Descentralización administrativa (admi.300)

TG	Administración pública	admi
TE	Transferencias de competencias	admi.300.100

Descubrimiento de América (hist.150.150)

USE	Conquista de América	hist.150.150
-----	-----------------------------	--------------

Descubrimientos arqueológicos (cien.110.200)

CS	Ciencia y tecnología	cien
TG	Arqueología	cien.110

Desechos nucleares (medt.600.800.700)

USE	Residuos radiactivos	medt.600.800.700
-----	-----------------------------	------------------

Desechos industriales (medt.600.800.200)

USE	Residuos industriales	medt.600.800.200
-----	------------------------------	------------------

Desembarco aeronaval (defe.550)

USE	Maniobras militares	defe.550
-----	----------------------------	----------

Desembarco de la Bahía de Cochinos

UP	Invasión anticastrista	hist.050.050
CS	Historia	hist
TG	Historia contemporánea	hist.050

Desempleados (trab.200.700.700)

USE	Parados	trab.200.700.700
-----	----------------	------------------

Desempleo agrario (agri.100.200.700.250.100)

UP	Prestaciones agrícolas	agri.100.200.700.250.100
CS	Agricultura, ganadería y pesca	agri
TG	Empleo agrario	agri.100.200.700.250

Desempleo (trab.200.600)

USE	Paro	trab.200.600
-----	-------------	--------------

Deserción (defe.400.200.200)

CS	Defensa	defe
TG	Delitos militares	defe.400.200

Desertización (medt.600.170)

CS	Medio ambiente	medt
TG	Problemas ambientales	medt.600
TE	Salinización del suelo	medt.600.170.500

Desfiles de modelos (indu.730.200.600.200)

UP	Pasarelas de moda	indu.730.200.600.200
CS	Industria	indu
TG	Modelos	indu.730.200.600
Desfiles militares (defe.170)		
USE	Celebraciones militares	defe.170
Deforestación (medt.600.190)		
CS	Medio ambiente	medt
TG	Problemas ambientales	medt.600
TE	Erosión forestal	medt.600.190.100
Desiertos (medt.200.200)		
CS	Medio ambiente	medt
TG	Espacios naturales	medt.200
TE	Parques nacionales	medt.200.200.600
TE	Parques naturales	medt.200.200.650
TE	Reservas naturales	medt.200.200.700
Desigualdad económica (econ.100.200)		
CS	Economía	econ
TG	Economía mundial	econ.100
TE	Países pobres	econ.100.200.200
TE	Países ricos	econ.100.200.400
Desmantelamiento de comandos (terr.590.700.250)		
USE	Detención de terroristas	terr.590.700.250
Desnutrición (soci.690.400)		
USE	Hambre	soci.690.400
Desocupados (trab.200.700.700)		
USE	Parados	trab.200.700.700
Desórdenes públicos (just.200.650.200)		
CS	Justicia, delitos y derecho	just
TG	Delitos contra el orden público	just.200.650
TE	Violencia callejera	just.200.650.200.700
Despedidas de solteros (soci.420.600.160)		
CS	Sociedad	soci
TG	Matrimonio	soci.420.600
Despertá (fies.200.050.200.220)		
CS	Fiestas y tradiciones	fies
TG	Actos falleros	fies.200.050.200
TE	Tro de bac	fies.200.050.200.220.600
Despido improcedente (trab.700.180.090)		
CS	Trabajo	trab
TG	Despido	trab.700.180
Despido (trab.700.180)		
UP	Recorte de plantilla	trab.700.180
UP	Reducción de plantilla	trab.700.180
CS	Trabajo	trab
TG	Relaciones laborales	trab.700
TE	Despido improcedente	trab.700.180.090
Despliegue militar (conf.705.100)		
CS	Conflictos bélicos	conf

TG	Preparativos bélicos	conf.705
Desplomes (acci.100.198)		
USE	Derrumbamiento de edificios	acci.100.198
Despojos de animales (agri.200.400)		
USE	Restos del ganado	agri.200.400
Despotismo ilustrado (hist.025)		
TG	Historia	hist
TE	Guerra de sucesión española	hist.025.100
TE	Siglo XVIII	hist.025.600
TE	Tratado de Utrecht	hist.025.700
Destinos comerciales (come.100.250.200)		
CS	Comercio y consumo	come
TG	Comercio exterior	come.100.250
Destinos turísticos (turi.650.060)		
UP	Preferencias turísticas	turi.650.060
CS	Turismo y servicios	turi
TG	Ofertas turísticas	turi.650
TE	Ciudades turísticas	turi.650.060.100
Destituciones políticas (poli.070.120)		
CS	Política	poli
TG	Cambios y conflictos políticos	poli.070
Destrucción de vísceras (agri.200.400)		
USE	Restos del ganado	agri.200.400
Destructores (defe.100.800.200.300)		
CS	Defensa	defe
TG	Buques militares	defe.100.800.200
Desvío de pacientes (medi.080.600.100.300)		
CS	Medicina y sanidad	medi
TG	Atención al paciente	medi.080.600.100
Detención de terroristas (terr.590.700.250)		
UP	Desarticulación de comandos	terr.590.700.250
UP	Desmantelamiento de comandos	terr.590.700.250
CS	Terrorismo	terr
TG	Operaciones antiterroristas	terr.590.700
Detenciones ilegales (just.200.530.200)		
CS	Justicia, delitos y derecho	just
TG	Delitos contra la libertad	just.200.530
Detenciones (just.500.170)		
CS	Justicia, delitos y derecho	just
TG	Proceso judicial	just.500
Detergentes (indu.040)		
TG	Industria	indu
Deterioro económico (econ.050.600)		
USE	Recesión económica	econ.050.600
Deuda autonómica (fina.200.100.100)		
CS	Finanzas	fina
TG	Finanzas autonómicas	fina.200.100
Deuda externa (fina.100.200)		

CS	Finanzas	fina
TG	Finanzas internacionales	fina.100
TE	Condonación de la deuda	fina.100.200.200
Deuda pública (fina.200.070.200.200)		
UP	Títulos de deuda	fina.200.070.200.200
CS	Finanzas	fina
TG	Financiación del déficit	fina.200.070.200
Deudas (fina.090)		
TG	Finanzas	fina
TE	Morosidad	fina.090.600
Día de acción de gracias (fies.300.200)		
CS	Fiestas y tradiciones	fies
TG	Fiestas de otoño	fies.300
Día de la Comunidad Valenciana (fies.050.100)		
UP	9 de octubre	fies.050.100
CS	Fiestas y tradiciones	fies
TG	Conmemoraciones históricas	fies.050
TE	Procesión cívica	fies.050.100.600
TR	Batalla de Almansa	hist.025.100.200
Día de la cuestación contra el cáncer (medi.140)		
USE	Días dedicados a enfermedades	medi.140
Día de la infancia (soci.450.300.350.200)		
UP	Día del niño	soci.450.300.350.200
CS	Sociedad	soci
TG	Infancia	soci.450.300.350
Día de las Cortes Valencianas (fies.050.300)		
UP	Conmemoración del 25 de Abril	fies.050.300
CS	Fiestas y tradiciones	fies
TG	Conmemoraciones históricas	fies.050
TR	Conquista de Valencia	hist.100.600.100
Día de las Fuerzas Armadas (defe.170.200)		
CS	Defensa	defe
TG	Celebraciones militares	defe.170
Día de los difuntos (fies.300.600)		
USE	Todos los Santos	fies.300.600
Día de los enamorados (fies.200.130)		
USE	San Valentín	fies.200.130
Día del niño (soci.450.300.350.200)		
USE	Bebés	soci.450.300.350.200
USE	Día de la infancia	soci.450.300.350.200
Día internacional de la artrósis (medi.140)		
USE	Días dedicados a enfermedades	medi.140
Día internacional de la mujer trabajadora		
CS	Trabajo	trab
TG	Empleo femenino	trab.200.300.050
Día internacional de la paz (soci.550.700.400)		
CS	Sociedad	soci
TG	Pacifismo	soci.550.700

Día internacional del cáncer (medi.140)		
USE	Días dedicados a enfermedades	medi.140
Día internacional del trabajo		
UP	1 de mayo	trab.700.720.800.100
UP	Primero de mayo	trab.700.720.800.100
CS	Trabajo	trab
TG	Sindicalismo	trab.700.720.800
Día mundial del Alzheimer (medi.140)		
USE	Días dedicados a enfermedades	medi.140
Día mundial del árbol (medt.700.200.500)		
CS	Medio ambiente	medt
TG	Días medioambientales	medt.700.200
Día mundial las personas obesas (medi.140)		
USE	Días dedicados a enfermedades	medi.140
Día sin coches (medt.700.200.200)		
CS	Medio ambiente	medt
TG	Días medioambientales	medt.700.200
Diabetes (medi.160.100.190)		
CS	Medicina y sanidad	medi
TG	Enfermedades endocrinas	medi.160.100
Diablo (reli.600.700)		
USE	Satanismo	reli.600.700
Diagnóstico médico (medi.120.200)		
CS	Medicina y sanidad	medi
TG	Diagnóstico, tratamiento y prevención	medi.120
TE	Errores médicos	medi.120.200.200
TE	Iridología	medi.120.200.300
TE	Radiodiagnóstico y radioterapia	medi.120.200.690
TE	Reconocimientos médicos	medi.120.200.700
Diagnóstico, tratamiento y prevención		
TG	Medicina y sanidad	medi
TE	Diagnóstico médico	medi.120.200
TE	Prevención de enfermedades y hábitos de salud	medi.120.600
TE	Tratamiento médico	medi.120.700
Diálisis (medi.120.700.160)		
UP	Dializadores	medi.120.700.160
CS	Medicina y sanidad	medi
TG	Tratamiento médico	medi.120.700
Dializadores (medi.120.700.160)		
USE	Diálisis	medi.120.700.160
Dialogo de paz (conf.750.500)		
USE	Negociaciones de paz	conf.750.500
Diamante negro (agri.100.600.400)		
USE	Hortalizas, verduras y tubérculos	agri.100.600.400
Diarios electrónicos (msco.500.490.200)		
CS	Medios de comunicación	msco
TG	Prensa electrónica	msco.500.490
Diarios (msco.500.200)		

UP	Periódicos	msco.500.200
CS	Medios de comunicación	msco
TG	Prensa	msco.500
Diarrea (medi.160.090.200)		
CS	Medicina y sanidad	medi
TG	Enfermedades digestivas	medi.160.090
Días de la música (musi.180.080)		
CS	Música	musi
TG	Eventos musicales	musi.180
Días dedicados a enfermedades (medi.140)		
UP	Día de la cuestación contra el cáncer	medi.140
UP	Día internacional de la artrósis	medi.140
UP	Día internacional del cáncer	medi.140
UP	Día mundial del Alzheimer	medi.140
UP	Día mundial las personas obesas	medi.140
TG	Medicina y sanidad	medi
Días lectivos (ense.700.200)		
USE	Calendario escolar	ense.700.200
Días medioambientales (medt.700.200)		
CS	Medio ambiente	medt
TG	Protección ambiental	medt.700
TE	Día sin coches	medt.700.200.200
TE	Día mundial del árbol	medt.700.200.500
Dibujo (arte.400.200)		
UP	Ilustraciones	arte.400.200
CS	Arte	arte
TG	Artes gráficas y decorativas	arte.400
TE	Cómics	arte.400.200.200
Dibujos animados (msco.600.200.400)		
CS	Medios de comunicación	msco
TG	Programas infantiles	msco.600.200
TR	Cine de animación	cine.145.015
Dictadores (hist.700.300)		
CS	Historia	hist
TG	Personajes históricos	hist.700
Dictadores (poli.700.102)		
CS	Política	poli
TG	Políticos	poli.700
Dictadura (poli.810.300)		
CS	Política	poli
TG	Sistemas políticos	poli.810
Dieta mediterránea (medi.550.200)		
CS	Medicina y sanidad	medi
TG	Nutrición	medi.550
Dietas (medi.120.700.180)		
CS	Medicina y sanidad	medi
TG	Tratamiento médico	medi.120.700
Difusión de revistas (msco.660.150.300)		
CS	Medios de comunicación	msco

TG	Audiencia de medios	msco.660.150
Dimisiones políticas (poli.070.130)		
CS	Política	poli
TG	Cambios y conflictos políticos	poli.070
Dinámica de la población (soci.350.350)		
CS	Sociedad	soci
TG	Demografía	soci.350
TE	Crecimiento demográfico	soci.350.350.200
TE	Disminución de la población	soci.350.350.300
Dinero ético (fina.500.050.600)		
USE	Fondos éticos	fina.500.050.600
Dinero negro (just.200.300)		
USE	Delitos económicos	just.200.300
Dinosaurios (cien.110)		
USE	Arqueología	cien.110
Diócesis (reli.400.100.100.300)		
CS	Religiones y creencias	reli
TG	Administración eclesiástica	reli.400.100.100
Diputaciones (admi.400.300.100)		
CS	Administración pública	admi
TG	Administración provincial	admi.400.300
Diputados autonómicos (poli.700.700.100.100)		
CS	Política	poli
TG	Diputados	poli.700.700.100
Diputados (poli.700.700.100)		
CS	Política	poli
TG	Parlamentarios	poli.700.700
TE	Diputados autonómicos	poli.700.700.100.100
Directiva europea de televisión		
UP	Televisión sin fronteras	msco.100.300.200
CS	Medios de comunicación	msco
TG	Directivas de televisión	msco.100.300
Directiva (depo.200.330.500.150.100)		
CS	Deportes y actividades deportivas	depo
TG	Clubs de fútbol	depo.200.330.500.150
Directivas de televisión (msco.100.300)		
CS	Medios de comunicación	msco
TG	Aspectos normativos en comunicación	msco.100
TE	Directiva europea de televisión	msco.100.300.200
Directores de cine (cine.160.106)		
CS	Cine	cine
TG	Personal del cine	cine.160
Directores de escena (espe.100.600.600.300)		
USE	Directores de teatro	espe.100.600.600.300
Directores de orquesta (musi.700.135)		
CS	Música	musi
TG	Personal y colectivos de música	musi.700
Directores de teatro (espe.100.600.600.300)		

UP	Directores de escena	espe.100.600.600.300
CS	Espectáculos	espe
TG	Profesionales del teatro	espe.100.600.600
Dirigentes políticos (poli.700)		
USE	Políticos	poli.700
Discapitados (soci.450.200)		
UP	Minusválidos	soci.450.200
CS	Sociedad	soci
TG	Grupos sociales	soci.450
TE	Disminuidos físicos	soci.450.200.300
TE	Disminuidos psíquicos	soci.450.200.700
Discjokeys (musi.700.150)		
UP	Dj	musi.700.150
CS	Música	musi
TG	Personal y colectivos de música	musi.700
Discografías (musi.700.140)		
CS	Música	musi
TG	Personal y colectivos de música	musi.700
Discos (musi.350.200)		
UP	Album	musi.350.200
CS	Música	musi
TG	Industria discográfica	musi.350
TE	Grabación de discos	musi.350.200.200
TE	Presentación de discos	musi.350.200.600
Discotecas (soci.670.700.200)		
CS	Sociedad	soci
TG	Salas de diversión	soci.670.700
Discriminación de sexos (soci.690.650.200.200)		
USE	Discriminación sexual	soci.690.650.200.200
Discriminación positiva (soci.690.650.200.200.100)		
CS	Sociedad	soci
TG	Discriminación sexual	soci.690.650.200.200
Discriminación sexual (soci.690.650.200.200)		
UP	Discriminación de sexos	soci.690.650.200.200
CS	Sociedad	soci
TG	Discriminación	soci.690.650.200
TE	Discriminación positiva	soci.690.650.200.200.100
Discriminación (soci.690.650.200)		
CS	Sociedad	soci
TG	Prejuicios	soci.690.650
TE	Discriminación sexual	soci.690.650.200.200
TE	Racismo	soci.690.650.200.700
Discursos parlamentarios (poli.020.100.300)		
CS	Política	poli
TG	Actividad parlamentaria	poli.020.100
Diseñadores de moda (indu.730.200.250)		
UP	Modistos	indu.730.200.250
CS	Industria	indu
TG	Confección y moda	indu.730.200

Diseñadores (arte.350.210)

CS	Arte	arte
TG	Profesionales del arte	arte.350

Diseño gráfico (arte.400.400)

USE	Diseño	arte.400.400
-----	---------------	--------------

Diseño industrial (indu.060)

TG	Industria	indu
----	------------------	------

Diseño (arte.400.400)

UP	Diseño gráfico	arte.400.400
CS	Arte	arte
TG	Artes gráficas y decorativas	arte.400

Disfunciones cerebrales (medi.160.590)

USE	Enfermedades mentales y psicológicas	medi.160.590
-----	---	--------------

Disminución de la población (soci.350.350.300)

CS	Sociedad	soci
TG	Dinámica de la población	soci.350.350

Disminuidos físicos (soci.450.200.300)

UP	Ciegos	soci.450.200.300
UP	Sordos	soci.450.200.300
CS	Sociedad	soci
TG	Discapacitados	soci.450.200
TR	Sordera	medi.160.630.700
TR	Ceguera	medi.160.650.250

Disminuidos psíquicos (soci.450.200.700)

CS	Sociedad	soci
TG	Discapacitados	soci.450.200

Distinciones universitarias (ense.600.100)

CS	Enseñanza	ense
TG	Premios y distinciones educativas	ense.600
TE	Honoris causa	ense.600.100.200

Distinciones y prerrogativas políticas (poli.100)

UP	Alta distinción de la Generalitat	poli.100
TG	Política	poli

Distribución y exhibición cinematográfica

UP	Distribuidoras de cine	cine.140.400
CS	Cine	cine
TG	Industria cinematográfica	cine.140
TE	Carteles de cine	cine.140.400.100
TE	Salas de cine	cine.140.400.300
TE	Video clubs	cine.140.400.600

Distribuidoras de cine (cine.140.400)

USE	Distribución y exhibición cinematográfica	cine.140.400
-----	--	--------------

Distrito único universitario

CS	Enseñanza	ense
TG	Matrícula universitaria	ense.100.600.800

Divisas de ganaderías (espe.500)

USE	Tauromaquia	espe.500
-----	--------------------	----------

Divisas de toros (espe.500)

USE	Tauromaquia	espe.500
Divorcio (soci.420.600.220)		
CS	Sociedad	soci
TG	Matrimonio	soci.420.600
Dj (musi.700.150)		
USE	Discjokeys	musi.700.150
Doblaje (cine.600.400)		
CS	Cine	cine
TG	Técnica cinematográfica	cine.600
Doblaje (msco.760.700.300)		
CS	Medios de comunicación	msco
TG	Técnica de televisión	msco.760.700
Docentes universitarios (ense.400.700.700)		
USE	Profesores universitarios	ense.400.700.700
Docentes (ense.400.700)		
USE	Profesores	ense.400.700
Doctores (medi.600.600)		
USE	Médicos	medi.600.600
Documentales (cine.145.420)		
CS	Cine	cine
TG	Películas, géneros y movimientos cinematográficos	cine.145
Dólar (fina.450.100.100)		
CS	Finanzas	fina
TG	Billetes y monedas	fina.450.100
Dolçainers (musi.700.210)		
USE	Instrumentistas	musi.700.210
Dolor de cabeza (medi.160.052.200)		
UP	Jaqueca	medi.160.052.200
UP	Migraña	medi.160.052.200
UP	Resaca	medi.160.052.200
CS	Medicina y sanidad	medi
TG	Dolor	medi.160.052
Dolor (medi.160.052)		
CS	Medicina y sanidad	medi
TG	Enfermedades	medi.160
TE	Dolor de cabeza	medi.160.052.200
Domingo de Pasión (fies.200.040)		
USE	Cuaresma	fies.200.040
Domingo de Ramos (fies.400.150)		
CS	Fiestas y tradiciones	fies
TG	Fiestas de primavera	fies.400
Dominicos (reli.400.100.670)		
USE	Ordenes religiosas	reli.400.100.670
Domótica (urba.900.300)		
UP	Casa del futuro	urba.900.300
CS	Urbanismo y vivienda	urba
TG	Vivienda	urba.900
Donación de órganos (medi.120.700.100.700)		

USE	Trasplantes	medi.120.700.100.700
Donación de óvulos (medi.700.800.250)		
USE	Fecundación in vitro	medi.700.800.250
Donaciones de sangre (medi.120.700.650.700)		
CS	Medicina y sanidad	medi
TG	Transfusiones de sangre	medi.120.700.650
Doping (depo.700.300.100)		
UP	Lucha antidopaje	depo.700.300.100
UP	Sustancias dopantes	depo.700.300.100
CS	Deportes y actividades deportivas	depo
TG	Legislación deportiva	depo.700.300
Dote (soci.420.600.150)		
USE	Bodas	soci.420.600.150
Dow Jones (fina.500.190.200.150)		
USE	Indices bursátiles	fina.500.190.200.150
Dramas y melodramas (cine.145.435)		
CS	Cine	cine
TG	Películas, géneros y movimientos cinematográficos	cine.145
Dramaturgos (espe.100.600.600.400)		
CS	Espectáculos	espe
TG	Profesionales del teatro	espe.100.600.600
Drogas de diseño (soci.690.250.140)		
UP	Drogas de síntesis	soci.690.250.140
CS	Sociedad	soci
TG	Drogas	soci.690.250
Drogas de síntesis (soci.690.250.140)		
USE	Drogas de diseño	soci.690.250.140
Drogas (soci.690.250)		
CS	Sociedad	soci
TG	Problemas sociales	soci.690
TE	Cocaína	soci.690.250.120
TE	Drogas de diseño	soci.690.250.140
TE	Consumo de droga	soci.690.250.150
TE	Hachís	soci.690.250.180
TE	Heroína	soci.690.250.190
TE	Centros de desintoxicación	soci.690.250.250
Drogodependencias (medi.160.030.200)		
CS	Medicina y sanidad	medi
TG	Adicciones	medi.160.030
Dulces de Sant Dionís (fies.300.500.600.200)		
USE	Mocadorá	fies.300.500.600.200
Dulces navideños (fies.200.070.500)		
USE	Tradiciones de Navidad	fies.200.070.500
Dunas (medt.200.700.200)		
CS	Medio ambiente	medt
TG	Playas	medt.200.700
Eclipse de luna (cien.300.200.180)		
USE	Eclipses	cien.300.200.180

Eclipse de sol (cien.300.200.180)		
USE	Eclipses	cien.300.200.180
Eclipse lunar (cien.300.200.180)		
USE	Eclipses	cien.300.200.180
Eclipse solar (cien.300.200.180)		
USE	Eclipses	cien.300.200.180
Eclipses (cien.300.200.180)		
UP	Eclipse de luna	cien.300.200.180
UP	Eclipse de sol	cien.300.200.180
UP	Eclipse lunar	cien.300.200.180
UP	Eclipse solar	cien.300.200.180
CS	Ciencia y tecnología	cien
TG	Fenómenos astronómicos	cien.300.200
Ecoetiqueta (medt.700.700.200)		
USE	Etiqueta ecológica	medt.700.700.200
Ecología (medt)		
USE	Medio ambiente	medt
Ecologismo (poli.290.180)		
CS	Política	poli
TG	Ideologías y doctrinas políticas	poli.290
Ecologismo (soci.550.250)		
CS	Sociedad	soci
TG	Movimientos sociales	soci.550
Ecologistas (medt.700.600.200)		
CS	Medio ambiente	medt
TG	Organizaciones y grupos medioambientales	medt.700.600
Economía agraria (agri.100.200)		
CS	Agricultura, ganadería y pesca	agri
TG	Agricultura	agri.100
TE	Comercialización agraria	agri.100.200.200
TE	Explotaciones agrarias	agri.100.200.300
TE	Producción agrícola	agri.100.200.500
TE	Propiedad de la tierra	agri.100.200.560
TE	Seguros agrarios	agri.100.200.600
TE	Trabajo agrícola	agri.100.200.700
Economía capitalista (econ.750.200)		
USE	Economía de libre mercado	econ.750.200
Economía comunista (econ.750.300)		
USE	Economía planificada	econ.750.300
Economía de libre mercado (econ.750.200)		
UP	Economía capitalista	econ.750.200
CS	Economía	econ
TG	Sistemas económicos	econ.750
TR	Capitalismo	poli.290.090
Economía doméstica (econ.200.100)		
CS	Economía	econ
TG	Economía nacional	econ.200
TE	Capacidad de ahorro	econ.200.100.100
TE	Renta familiar	econ.200.100.700

Economía europea (econ.150)		
TG	Economía	econ
TE	Planes de desarrollo	econ.150.100
TE	Zona euro	econ.150.900
Economía internacional (econ.100)		
USE	Economía mundial	econ.100
Economía mundial (econ.100)		
UP	Economía internacional	econ.100
TG	Economía	econ
TE	Globalización de la economía	econ.100.050
TE	Desigualdad económica	econ.100.200
TE	Organismos económicos internacionales	econ.100.800
Economía nacional (econ.200)		
TG	Economía	econ
TE	Sector público	econ.200.050
TE	Economía doméstica	econ.200.100
TE	Economía regional	econ.200.300
Economía planificada (econ.750.300)		
UP	Economía comunista	econ.750.300
UP	Economía socialista	econ.750.300
CS	Economía	econ
TG	Sistemas económicos	econ.750
TR	Comunismo	poli.290.150
Economía regional (econ.200.300)		
CS	Economía	econ
TG	Economía nacional	econ.200
Economía sanitaria (medi.030.150)		
CS	Medicina y sanidad	medi
TG	Administración sanitaria	medi.030
TE	Gasto farmacéutico	medi.030.150.300
Economía socialista (econ.750.300)		
USE	Economía planificada	econ.750.300
Economía sumergida (econ.210)		
TG	Economía	econ
Economía (econ)		
TE	Coyuntura económica	econ.050
TE	Economía mundial	econ.100
TE	Economía europea	econ.150
TE	Economía nacional	econ.200
TE	Economía sumergida	econ.210
TE	Empresas	econ.250
TE	Indicadores económicos	econ.350
TE	Política económica	econ.600
TE	Premios empresariales	econ.650
TE	Sistemas económicos	econ.750
Ecoparques (equi.300.100)		
CS	Equipamientos y servicios urbanos	equi
TG	Instalaciones de residuos	equi.300
ECOTEL (msco.660.150.200.200)		

CS	Medios de comunicación	msco
TG	Control de difusión y audiencia	msco.660.150.200
Edad de bronce (hist.200)		
UP	Cretácico	hist.200
UP	Edad de hierro	hist.200
UP	Mesolítico	hist.200
UP	Neolítico	hist.200
UP	Paleolítico	hist.200
TG	Historia	hist
Edad de hierro (hist.200)		
USE	Edad de bronce	hist.200
USE	Prehistoria	hist.200
Edad penal (just.350.500.250.750.100)		
CS	Justicia, delitos y derecho	just
TG	Responsabilidad penal	just.350.500.250.750
TE	Menores	just.350.500.250.750.100.600
Edición de libros (cult.400.800)		
USE	Producción editorial	cult.400.800
Ediciones electrónicas (msco.500.490)		
USE	Prensa electrónica	msco.500.490
Edificios enfermos (urba.900.200.150)		
CS	Urbanismo y vivienda	urba
TG	Conservación de la vivienda	urba.900.200
Edificios historicoartísticos (arte.300.650.100)		
CS	Arte	arte
TG	Edificios singulares	arte.300.650
Edificios protegidos (cult.650.200.200)		
UP	Inmuebles protegidos	cult.650.200.200
UP	Molinos	cult.650.200.200
CS	Cultura	cult
TG	Patrimonio histórico artístico	cult.650.200
Edificios religiosos (reli.400.100.700.150)		
UP	Basílicas	reli.400.100.700.150
UP	Campanarios	reli.400.100.700.150
UP	Capillas	reli.400.100.700.150
UP	Claustros	reli.400.100.700.150
UP	Colegiatas	reli.400.100.700.150
CS	Religiones y creencias	reli
TG	Patrimonio eclesiástico	reli.400.100.700
TE	Catedrales	reli.400.100.700.150.100
TE	Conventos	reli.400.100.700.150.170
TE	Ermitas	reli.400.100.700.150.200
TE	Iglesias	reli.400.100.700.150.300
TE	Monasterios	reli.400.100.700.150.500
TR	Arquitectura religiosa	arte.300.600
Edificios ruinosos (urba.900.200.200)		
CS	Urbanismo y vivienda	urba
TG	Conservación de la vivienda	urba.900.200
TE	Demolición de edificios	urba.900.200.200.200

Edificios singulares (arte.300.650)

CS	Arte	arte
TG	Arquitectura	arte.300
TE	Edificios historicoartísticos	arte.300.650.100

Edificios (urba.900)

USE	Vivienda	urba.900
-----	-----------------	----------

Ediles (poli.700.100)

USE	Concejales	poli.700.100
-----	-------------------	--------------

Editores (cult.400.800)

USE	Producción editorial	cult.400.800
-----	-----------------------------	--------------

Editoriales discográficas (musi.350.400)

CS	Música	musi
TG	Industria discográfica	musi.350

Editoriales (cult.400.800)

USE	Producción editorial	cult.400.800
-----	-----------------------------	--------------

Educación a distancia (ense.800.100)

UP	Enseñanza a distancia	ense.800.100
CS	Enseñanza	ense
TG	Sistema educativo	ense.800

Educación ambiental (medt.700.250)

UP	Valores ecológicos	medt.700.250
CS	Medio ambiente	medt
TG	Protección ambiental	medt.700

Educación de adultos (ense.800.050)

UP	Enseñanza de adultos	ense.800.050
UP	Formación de adultos	ense.800.050
UP	Universidad de los mayores	ense.800.050
CS	Enseñanza	ense
TG	Sistema educativo	ense.800

Educación en el exterior (ense.800.300)

CS	Enseñanza	ense
TG	Sistema educativo	ense.800

Educación escolar (ense.800.400.200)

USE	Enseñanza primaria	ense.800.400.200
-----	---------------------------	------------------

Educación especial (ense.800.200)

CS	Enseñanza	ense
TG	Sistema educativo	ense.800
TE	Superdotados	ense.800.200.750

Educación preescolar (ense.800.320)

CS	Enseñanza	ense
TG	Sistema educativo	ense.800
TE	Guarderías	ense.800.320.400

Educación sexual (soci.750.300)

CS	Sociedad	soci
TG	Sexualidad	soci.750

Educación vial (tran.550.080.750.100)

CS	Transporte y comunicaciones	tran
TG	Seguridad vial	tran.550.080.750

Educación (ense)		
USE	Enseñanza	ense
Efecto invernadero (medt.600.250)		
UP	Calentamiento de la tierra	medt.600.250
UP	Cambio climático	medt.600.250
UP	Capa de ozono	medt.600.250
UP	Reducción de la capa de ozono	medt.600.250
CS	Medio ambiente	medt
TG	Problemas ambientales	medt.600
Efectos de los accidentes y las catástrofes		
UP	Consecuencias de las catástrofes	acci.300
UP	Daños materiales	acci.300
TG	Accidentes y catástrofes	acci
Efectos especiales (cine.600.200)		
CS	Cine	cine
TG	Técnica cinematográfica	cine.600
EGM (msco.660.150.200.250)		
CS	Medios de comunicación	msco
TG	Control de difusión y audiencia	msco.660.150.200
Ejecución de obras (obrs.400)		
TG	Obras públicas	obrs
Ejecuciones sumarias (conf.700.400)		
CS	Conflictos bélicos	conf
TG	Operaciones bélicas	conf.700
Ejecuciones (just.500.400.700.600.200.500)		
USE	Penas de muerte	just.500.400.700.600.200.500
Ejecutivas de los partidos (poli.570.750.200)		
CS	Política	poli
TG	Organización de los partidos	poli.570.750
Ejercicio físico (depo.100.100)		
CS	Deportes y actividades deportivas	depo
TG	Actividades deportivas y ejercicio físico	depo.100
TE	Aerobic	depo.100.100.090
TE	Culturismo	depo.100.100.200
TE	Tai chi	depo.100.100.500
TE	Yoga	depo.100.100.900
Ejército de tierra (defe.350.300)		
CS	Defensa	defe
TG	Fuerzas armadas	defe.350
Ejército del aire (defe.350.200)		
CS	Defensa	defe
TG	Fuerzas armadas	defe.350
Ejército profesional (defe.350.090)		
UP	Profesionalización del ejército	defe.350.090
CS	Defensa	defe
TG	Fuerzas armadas	defe.350
Ejército (defe.350)		
USE	Fuerzas armadas	defe.350

El Corán (reli.790.200)		
CS	Religiones y creencias	reli
TG	Textos sagrados	reli.790
El Rocío (fies.400.200.400)		
CS	Fiestas y tradiciones	fies
TG	Feria de abril de Sevilla	fies.400.200
Elección de rector (ense.100.400)		
USE	Elecciones en la universidad	ense.100.400
Elecciones a claustro (ense.100.400)		
USE	Elecciones en la universidad	ense.100.400
Elecciones autonómicas (poli.180.300)		
CS	Política	poli
TG	Elecciones	poli.180
Elecciones en la universidad (ense.100.400)		
UP	Comicios de la universidad	ense.100.400
UP	Elección de rector	ense.100.400
UP	Elecciones a claustro	ense.100.400
CS	Enseñanza	ense
TG	Administración educativa	ense.100
Elecciones europeas (poli.180.320)		
CS	Política	poli
TG	Elecciones	poli.180
Elecciones generales (poli.180.350)		
UP	Elecciones legislativas	poli.180.350
UP	Elecciones parlamentarias	poli.180.350
CS	Política	poli
TG	Elecciones	poli.180
Elecciones legislativas (poli.180.350)		
USE	Elecciones generales	poli.180.350
Elecciones locales (poli.180.380)		
USE	Elecciones municipales	poli.180.380
Elecciones municipales (poli.180.380)		
UP	Elecciones locales	poli.180.380
CS	Política	poli
TG	Elecciones	poli.180
Elecciones parlamentarias (poli.180.350)		
USE	Elecciones generales	poli.180.350
Elecciones presidenciales (poli.180.390)		
CS	Política	poli
TG	Elecciones	poli.180
Elecciones primarias (poli.180.392)		
CS	Política	poli
TG	Elecciones	poli.180
Elecciones (poli.180)		
TG	Política	poli
TE	Actos electorales	poli.180.090
TE	Administración electoral	poli.180.100
TE	Calendario electoral	poli.180.110

TE	Campañas electorales	poli.180.130
TE	Candidaturas políticas	poli.180.150
TE	Censo electoral	poli.180.190
TE	Coaliciones electorales	poli.180.200
TE	Elecciones autonómicas	poli.180.300
TE	Elecciones europeas	poli.180.320
TE	Elecciones generales	poli.180.350
TE	Elecciones municipales	poli.180.380
TE	Elecciones presidenciales	poli.180.390
TE	Elecciones primarias	poli.180.392
TE	Encuestas electorales	poli.180.400
TE	Financiación electoral	poli.180.450
TE	Jornada electoral	poli.180.470
TE	Jornada postelectoral	poli.180.490
TE	Legislación electoral	poli.180.500
TE	Material electoral	poli.180.550
TE	Precampaña electoral	poli.180.600
TE	Programas electorales	poli.180.650
TE	Propaganda electoral	poli.180.680
TE	Referendum	poli.180.700
TE	Resultados electorales	poli.180.750
Electores ausentes (poli.180.190.100)		
CS	Política	poli
TG	Censo electoral	poli.180.190
Electores extranjeros (poli.180.190.200)		
UP	Censo de extranjeros	poli.180.190.200
UP	Extranjeros con voto	poli.180.190.200
UP	Voto extranjero	poli.180.190.200
CS	Política	poli
TG	Censo electoral	poli.180.190
Electores residentes (poli.180.190.600)		
CS	Política	poli
TG	Censo electoral	poli.180.190
Eléctricas (ener.050.100)		
USE	Empresas eléctricas	ener.050.100
Electricidad (ener.100.100)		
UP	Energía eléctrica	ener.100.100
CS	Energía	ener
TG	Formas de energía	ener.100
TE	Radiaciones electromagnéticas	ener.100.100.700
Electrodomésticos (come.100.090.499)		
CS	Comercio y consumo	come
TG	Productos comerciales	come.100.090
Eliminatorias (depo.300.100)		
UP	Play-off	depo.300.100
CS	Deportes y actividades deportivas	depo
TG	Competiciones y campeonatos deportivos	depo.300
Embajadas y consulados (rela.850.370)		
CS	Relaciones exteriores	rela
TG	Relaciones internacionales	rela.850

TE	Embajadores	rela.850.370.300
Embajadores (rela.850.370.300)		
CS	Relaciones exteriores	rela
TG	Embajadas y consulados	rela.850.370
Embalses de riego (agri.100.450.300)		
CS	Agricultura, ganadería y pesca	agri
TG	Infraestructuras agrarias	agri.100.450
Embalses (obrs.750.300.300)		
UP	Macroembalses	obrs.750.300.300
UP	Pantanos	obrs.750.300.300
UP	Presas	obrs.750.300.300
CS	Obras públicas	obrs
TG	Obras hidráulicas	obrs.750.300
TE	Recursos hídricos	obrs.750.300.300.600
Embarazo (medi.700.250)		
UP	Deformaciones del feto	medi.700.250
UP	Obstetricia	medi.700.250
UP	Prolactina	medi.700.250
CS	Medicina y sanidad	medi
TG	Reproducción humana	medi.700
TE	Anomalías en el desarrollo fetal	medi.700.250.100
Embarazos no deseados (soci.750.680.300)		
CS	Sociedad	soci
TG	Relaciones sexuales	soci.750.680
Embargo (rela.850.800.300)		
CS	Relaciones exteriores	rela
TG	Represalias internacionales	rela.850.800
Emboscadas (conf.700.300)		
CS	Conflictos bélicos	conf
TG	Operaciones bélicas	conf.700
Embotelladoras de agua (indu.300.100.010)		
USE	Agua embotellada	indu.300.100.010
Embriones humanos (cien.400.150.600)		
USE	Manipulación genética	cien.400.150.600
Embutidos (indu.300.300)		
CS	Industria	indu
TG	Sector alimentación, bebida y tabaco	indu.300
Emigración (soci.350.500.200)		
UP	Emigrantes	soci.350.500.200
CS	Sociedad	soci
TG	Migración de personas	soci.350.500
TE	Exodo rural	soci.350.500.200.200
Emigrantes (soci.350.500.200)		
USE	Emigración	soci.350.500.200
Emisión de moneda (fina.200.200.200)		
CS	Finanzas	fina
TG	Finanzas del Estado	fina.200.200
Emisiones en directo (msco.600.710.200)		

USE	Conexión en directo	msco.600.710.200
Emisoras de FM (msco.700.200.300)		
CS	Medios de comunicación	msco
TG	Cadenas de radio	msco.700.200
Emisores submarinos (equi.600.100.200)		
USE	Colectores	equi.600.100.200
Empleadas del hogar (trab.800.700)		
USE	Trabajo doméstico	trab.800.700
Empleo a tiempo parcial (trab.200.300.600)		
CS	Trabajo	trab
TG	Empleo	trab.200.300
Empleo agrario (agri.100.200.700.250)		
CS	Agricultura, ganadería y pesca	agri
TG	Trabajo agrícola	agri.100.200.700
TE	Desempleo agrario	agri.100.200.700.250.100
Empleo autónomo (trab.200.300.030)		
UP	Autoempleo	trab.200.300.030
CS	Trabajo	trab
TG	Empleo	trab.200.300
Empleo femenino (trab.200.300.050)		
UP	Mujer en el mundo laboral	trab.200.300.050
UP	Mujeres empresarias	trab.200.300.050
UP	Ocupación femenina	trab.200.300.050
UP	Trabajo de las mujeres	trab.200.300.050
CS	Trabajo	trab
TG	Empleo	trab.200.300
TE	Día internacional de la mujer trabajadora	trab.200.300.050.100
Empleo fijo (trab.200.300.700.300)		
CS	Trabajo	trab
TG	Estabilidad laboral	trab.200.300.700
Empleo juvenil (trab.200.300.100)		
CS	Trabajo	trab
TG	Empleo	trab.200.300
Empleo privado (trab.200.300.300)		
CS	Trabajo	trab
TG	Empleo	trab.200.300
Empleo público (trab.200.300.350)		
CS	Trabajo	trab
TG	Empleo	trab.200.300
TE	Oferta pública de empleo	trab.200.300.350.600
Empleo sumergido (trab.200.300.500)		
CS	Trabajo	trab
TG	Empleo	trab.200.300
Empleo temporal (trab.200.300.550)		
UP	Contratos basura	trab.200.300.550
UP	Contratos temporales	trab.200.300.550
UP	Temporalidad laboral	trab.200.300.550
CS	Trabajo	trab
TG	Empleo	trab.200.300

Empleo y desempleo (trab.200)

TG	Trabajo	trab
TE	Absentismo laboral	trab.200.030
TE	Empleo	trab.200.300
TE	Mano de obra	trab.200.500
TE	Oficinas y servicios de empleo	trab.200.550
TE	Paro	trab.200.600
TE	Población activa	trab.200.700

Empleo (trab.200.300)

UP	Contrataciones	trab.200.300
UP	Contratos de trabajo	trab.200.300
CS	Trabajo	trab
TG	Empleo y desempleo	trab.200
TE	Empleo autónomo	trab.200.300.030
TE	Empleo femenino	trab.200.300.050
TE	Empleo juvenil	trab.200.300.100
TE	Empleo privado	trab.200.300.300
TE	Empleo público	trab.200.300.350
TE	Empleo sumergido	trab.200.300.500
TE	Empleo temporal	trab.200.300.550
TE	Empleo a tiempo parcial	trab.200.300.600
TE	Estabilidad laboral	trab.200.300.700
TE	Tasa de ocupación	trab.200.300.800

Empresarios (econ.250.100)

CS	Economía	econ
TG	Empresas	econ.250

Empresas automovilísticas (indu.310.150)

UP	Fabricantes de coches	indu.310.150
CS	Industria	indu
TG	Sector automoción	indu.310

Empresas constructoras (indu.450.200)

UP	Inmobiliarias	indu.450.200
CS	Industria	indu
TG	Sector construcción	indu.450

Empresas de comunicación (msco.520.300)

UP	CNN	msco.520.300
UP	Empresas de televisión	msco.520.300
UP	RTVV	msco.520.300
CS	Medios de comunicación	msco
TG	Organismos de comunicación	msco.520
TE	Agencias de prensa	msco.520.300.100
TE	Gestión de empresas de comunicación	msco.520.300.300

Empresas de televisión (msco.520.300)

USE	Empresas de comunicación	msco.520.300
-----	---------------------------------	--------------

Empresas de trabajo temporal (trab.200.550.300)

CS	Trabajo	trab
TG	Oficinas y servicios de empleo	trab.200.550

Empresas eléctricas (ener.050.100)

UP	Compañías eléctricas	ener.050.100
UP	Cooperativas eléctricas	ener.050.100

UP	Eléctricas	ener.050.100
CS	Energía	ener
TG	Empresas y organismos energéticos	ener.050
Empresas jugueteras (indu.600.090)		
UP	Compañía juguetera	indu.600.090
CS	Industria	indu
TG	Sector juguetero	indu.600
Empresas petroleras (ener.050.500)		
UP	Petroleras	ener.050.500
CS	Energía	ener
TG	Empresas y organismos energéticos	ener.050
Empresas públicas (econ.200.050)		
USE	Sector público	econ.200.050
Empresas químicas (indu.690.200)		
CS	Industria	indu
TG	Sector químico	indu.690
Empresas siderúrgicas (indu.700.200)		
UP	Grupos siderúrgicos	indu.700.200
CS	Industria	indu
TG	Sector siderometalúrgico	indu.700
Empresas textiles (indu.730.700.150)		
CS	Industria	indu
TG	Textil	indu.730.700
Empresas y organismos de transporte		
CS	Transporte y comunicaciones	tran
TG	Transporte	tran.550
Empresas y organismos energéticos (ener.050)		
UP	Agencia de Energía Nuclear	ener.050
UP	Agencia Mundial de la Energía	ener.050
UP	Compañías de petróleo	ener.050
UP	OPEP	ener.050
TG	Energía	ener
TE	Empresas eléctricas	ener.050.100
TE	Empresas petroleras	ener.050.500
Empresas y organismos turísticos (turi.100)		
UP	Federaciones de turismo	turi.100
TG	Turismo y servicios	turi
TE	Agencias de viajes	turi.100.050
Empresas (econ.250)		
TG	Economía	econ
TE	Empresarios	econ.250.100
TE	Gestión empresarial	econ.250.250
TE	Grandes empresas	econ.250.600
TE	Organizaciones empresariales	econ.250.700
TE	Pequeñas y medianas empresas	econ.250.750
TE	Quiebra de empresas	econ.250.800
TE	Suspensiones de pago	econ.250.850
Encefalopatía espongiforme bovina (agri.200.200.100)		
USE	Enfermedad de las vacas locas	agri.200.200.100

Encuesta de población activa

UP	EPA	trab.200.600.850.300
CS	Trabajo	trab
TG	Tasa de paro	trab.200.600.850

Encuestas electorales (poli.180.400)

CS	Política	poli
TG	Elecciones	poli.180

Encuestas (soci.675.300)

CS	Sociedad	soci
TG	Opinión pública	soci.675

Endocrinología (medi.160.100)

USE	Enfermedades endocrinas	medi.160.100
-----	--------------------------------	--------------

Energía atómica (ener.100.500)

USE	Energía nuclear	ener.100.500
-----	------------------------	--------------

Energía eléctrica (ener.100.100)

USE	Electricidad	ener.100.100
-----	---------------------	--------------

Energía eólica (ener.150.200.100)

UP	Aplicaciones del viento	ener.150.200.100
CS	Energía	ener
TG	Energías renovables	ener.150.200

Energía fósil (ener.150.100)

USE	Energía no renovable	ener.150.100
-----	-----------------------------	--------------

Energía geotérmica (ener.150.200.200)

CS	Energía	ener
TG	Energías renovables	ener.150.200

Energía hidráulica (ener.150.200.300)

CS	Energía	ener
TG	Energías renovables	ener.150.200

Energía limpia (ener.150.200)

USE	Energías renovables	ener.150.200
-----	----------------------------	--------------

Energía maremotriz (ener.150.200.400)

CS	Energía	ener
TG	Energías renovables	ener.150.200

Energía no renovable (ener.150.100)

UP	Energía fósil	ener.150.100
CS	Energía	ener
TG	Fuentes de energía	ener.150
TE	Combustibles	ener.150.100.100

Energía nuclear (ener.100.500)

UP	Energía atómica	ener.100.500
CS	Energía	ener
TG	Formas de energía	ener.100

Energía solar (ener.150.200.500)

CS	Energía	ener
TG	Energías renovables	ener.150.200

Energía térmica (ener.150.200.600)

CS	Energía	ener
TG	Energías renovables	ener.150.200

Energía (ener)

TE	Empresas y organismos energéticos	ener.050
TE	Formas de energía	ener.100
TE	Fuentes de energía	ener.150
TE	Mercado energético	ener.300
TE	Política energética	ener.400
TE	Producción de energía	ener.500
TE	Suministro de energía	ener.600
Energías alternativas (ener.150.200)		
USE	Energías renovables	ener.150.200
Energías renovables (ener.150.200)		
UP	Energía limpia	ener.150.200
UP	Energías alternativas	ener.150.200
CS	Energía	ener
TG	Fuentes de energía	ener.150
TE	Energía eólica	ener.150.200.100
TE	Energía geotérmica	ener.150.200.200
TE	Energía hidráulica	ener.150.200.300
TE	Energía maremotriz	ener.150.200.400
TE	Energía solar	ener.150.200.500
TE	Energía térmica	ener.150.200.600
Enfermedad de Creutzfeld-Jakob		
CS	Medicina y sanidad	medi
TG	Enfermedades y alteraciones del sistema nervioso	medi.160.800
TR	Enfermedad de las vacas locas	agri.200.200.100
Enfermedad de las vacas locas (agri.200.200.100)		
UP	Encefalopatía espongiiforme bovina	agri.200.200.100
UP	Mal de Creutzfeld-Jakob	agri.200.200.100
UP	Mal de las vacas locas	agri.200.200.100
UP	Vacas locas	agri.200.200.100
CS	Agricultura, ganadería y pesca	agri
TG	Enfermedades del ganado	agri.200.200
TR	Enfermedad de Creutzfeld-Jakob	medi.160.800.050
Enfermedades autoinmunes (medi.160.059)		
UP	Miastenia gravis	medi.160.059
CS	Medicina y sanidad	medi
TG	Enfermedades	medi.160
TE	Mononucleosis infecciosa	medi.160.059.600
Enfermedades cardiovasculares (medi.160.060)		
UP	Cardiología	medi.160.060
CS	Medicina y sanidad	medi
TG	Enfermedades	medi.160
TE	Arteriosclerosis	medi.160.060.100
TE	Infarto de miocardio	medi.160.060.190
TE	Hipercolesterolemia	medi.160.060.200
TE	Hipertensión arterial	medi.160.060.250
TE	Trombosis venosa	medi.160.060.650
Enfermedades crónicas (medi.160.075)		
CS	Medicina y sanidad	medi

TG	Enfermedades	medi.160
Enfermedades de la boca (medi.160.150)		
UP	Odontología	medi.160.150
CS	Medicina y sanidad	medi
TG	Enfermedades	medi.160
TE	Caries dental	medi.160.150.200
Enfermedades de la piel (medi.160.730)		
UP	Dermatología	medi.160.730
CS	Medicina y sanidad	medi
TG	Enfermedades	medi.160
TE	Acné	medi.160.730.060
TE	Alopecia	medi.160.730.100
TE	Tiña	medi.160.730.750
Enfermedades de los animales (medi.900.200)		
UP	Lengua azul	medi.900.200
CS	Medicina y sanidad	medi
TG	Veterinaria	medi.900
Enfermedades de los ojos (medi.160.650)		
UP	Daños oculares	medi.160.650
UP	Oftalmología	medi.160.650
CS	Medicina y sanidad	medi
TG	Enfermedades	medi.160
TE	Cataratas	medi.160.650.200
TE	Ceguera	medi.160.650.250
TE	Defectos visuales	medi.160.650.300
Enfermedades de los viejos (medi.160.840)		
UP	Geriatría	medi.160.840
CS	Medicina y sanidad	medi
TG	Enfermedades	medi.160
TE	Alzheimer	medi.160.840.100
TE	Parkinson	medi.160.840.600
Enfermedades de transmisión sexual		
CS	Medicina y sanidad	medi
TG	Enfermedades	medi.160
TE	SIDA	medi.160.810.600
Enfermedades del aparato reproductor femenino		
UP	Ginecología	medi.160.055
CS	Medicina y sanidad	medi
TG	Enfermedades	medi.160
TE	Menopausia	medi.160.055.600
TE	Menstruación	medi.160.055.650
Enfermedades del ganado (agri.200.200)		
CS	Agricultura, ganadería y pesca	agri
TG	Ganadería	agri.200
TE	Enfermedad de las vacas locas	agri.200.200.100
TE	Fiebre aftosa	agri.200.200.300
TE	Peste porcina	agri.200.200.400
Enfermedades del oído (medi.160.630)		
CS	Medicina y sanidad	medi

TG	Enfermedades	medi.160
TE	Otitis	medi.160.630.650
TE	Sordera	medi.160.630.700
Enfermedades del tiroides (medi.160.100.240)		
CS	Medicina y sanidad	medi
TG	Enfermedades endocrinas	medi.160.100
TE	Bocio	medi.160.100.240.200
Enfermedades digestivas (medi.160.090)		
CS	Medicina y sanidad	medi
TG	Enfermedades	medi.160
TE	Diarrea	medi.160.090.200
TE	Gripe intestinal	medi.160.090.300
TE	Úlcera	medi.160.090.890
Enfermedades endocrinas (medi.160.100)		
UP	Endocrinología	medi.160.100
UP	Trastornos hormonales	medi.160.100
CS	Medicina y sanidad	medi
TG	Enfermedades	medi.160
TE	Diabetes	medi.160.100.190
TE	Enfermedades del tiroides	medi.160.100.240
TE	Obesidad	medi.160.100.650
Enfermedades hepáticas (medi.160.140)		
CS	Medicina y sanidad	medi
TG	Enfermedades	medi.160
TE	Hepatitis	medi.160.140.200
Enfermedades laborales (medi.160.500)		
CS	Medicina y sanidad	medi
TG	Enfermedades	medi.160
TE	Amiantosis	medi.160.500.100
TE	Fibromialgia	medi.160.500.300
TE	Síndrome Ardystil	medi.160.500.600
Enfermedades mentales y psicológicas		
UP	Disfunciones cerebrales	medi.160.590
UP	Psicología	medi.160.590
UP	Psiquiatría	medi.160.590
UP	Psiquiatría infantil	medi.160.590
UP	Trastornos de la conducta	medi.160.590
UP	Trastornos mentales	medi.160.590
CS	Medicina y sanidad	medi
TG	Enfermedades	medi.160
TE	Anorexia y bulimia	medi.160.590.030
TE	Depresiones	medi.160.590.200
TE	Esquizofrenia	medi.160.590.250
TE	Fobias	medi.160.590.300
TE	Neurosis	medi.160.590.400
TE	Paranoia	medi.160.590.500
TE	Trastornos compulsivos	medi.160.590.590
Enfermedades militares (medi.160.600)		
CS	Medicina y sanidad	medi
TG	Enfermedades	medi.160

TE	Síndromes de guerra	medi.160.600.600
Enfermedades osteoarticulares (medi.160.700)		
CS	Medicina y sanidad	medi
TG	Enfermedades	medi.160
TE	Artritis	medi.160.700.050
TE	Artrosis	medi.160.700.090
TE	Fracturas de hueso	medi.160.700.390
TE	Osteoporosis	medi.160.700.600
Enfermedades renales (medi.160.750)		
UP	Enfermos renales	medi.160.750
CS	Medicina y sanidad	medi
TG	Enfermedades	medi.160
Enfermedades respiratorias (medi.160.790)		
CS	Medicina y sanidad	medi
TG	Enfermedades	medi.160
TE	Apnea	medi.160.790.090
TE	Asma	medi.160.790.100
TE	Bronquitis	medi.160.790.200
TE	Gripe	medi.160.790.390
TE	Neumonía	medi.160.790.600
TE	Pulmonía	medi.160.790.680
TE	Resfriado común	medi.160.790.700
TE	Tuberculosis	medi.160.790.750
Enfermedades tropicales (medi.160.820)		
UP	Dengue	medi.160.820
UP	Fiebre amarilla	medi.160.820
UP	Tifus	medi.160.820
CS	Medicina y sanidad	medi
TG	Enfermedades	medi.160
TE	Cólera	medi.160.820.180
TE	Lepra	medi.160.820.600
TE	Malaria	medi.160.820.650
Enfermedades y alteraciones del sistema		
UP	Alteraciones neurológicas	medi.160.800
UP	Neurología	medi.160.800
UP	Tics nerviosos	medi.160.800
CS	Medicina y sanidad	medi
TG	Enfermedades	medi.160
TE	Alteraciones de la memoria	medi.160.800.015
TE	Coma	medi.160.800.020
TE	Enfermedad de Creutzfeld-Jakob	medi.160.800.050
TE	Epilepsia	medi.160.800.090
TE	Esclerosis múltiple	medi.160.800.120
TE	Parálisis cerebral	medi.160.800.600
Enfermedades y trastornos infantiles		
UP	Pediatría	medi.160.160
CS	Medicina y sanidad	medi
TG	Enfermedades	medi.160
TE	Anomalías congénitas	medi.160.160.050
TE	Autismo	medi.160.160.100

TE	Desarrollo y crecimiento infantil	medi.160.160.200
TE	Meningitis	medi.160.160.500
TE	Muerte súbita del lactante	medi.160.160.550
TE	Paperas	medi.160.160.650
TE	Poliomielitis	medi.160.160.690
TE	Sarampión	medi.160.160.750
TE	Síndrome alcohólico fetal	medi.160.160.790
TE	Tos ferina	medi.160.160.800
Enfermedades (medi.160)		
TG	Medicina y sanidad	medi
TE	Adicciones	medi.160.030
TE	Alergias	medi.160.040
TE	Cáncer	medi.160.050
TE	Dolor	medi.160.052
TE	Enfermedades del aparato reproductor femenino	medi.160.055
TE	Enfermedades autoinmunes	medi.160.059
TE	Enfermedades cardiovasculares	medi.160.060
TE	Enfermedades crónicas	medi.160.075
TE	Enfermedades digestivas	medi.160.090
TE	Enfermedades endocrinas	medi.160.100
TE	Enfermedades hepáticas	medi.160.140
TE	Enfermedades de la boca	medi.160.150
TE	Enfermedades y trastornos infantiles	medi.160.160
TE	Enfermedades laborales	medi.160.500
TE	Enfermedades mentales y psicológicas	medi.160.590
TE	Enfermedades militares	medi.160.600
TE	Enfermedades del oído	medi.160.630
TE	Enfermedades de los ojos	medi.160.650
TE	Enfermedades osteoarticulares	medi.160.700
TE	Enfermedades de la piel	medi.160.730
TE	Enfermedades renales	medi.160.750
TE	Enfermedades respiratorias	medi.160.790
TE	Enfermedades y alteraciones del sistema nervioso	medi.160.800
TE	Enfermedades de transmisión sexual	medi.160.810
TE	Enfermedades tropicales	medi.160.820
TE	Enfermedades de los viejos	medi.160.840
TE	Estrés	medi.160.850
TE	Trastornos y alteraciones en los pies	medi.160.860
TE	Trastornos sexuales	medi.160.870
Enfermos crónicos (medi.600.250.200)		
CS	Medicina y sanidad	medi
TG	Enfermos	medi.600.250
Enfermos incurables (medi.600.250.250)		
CS	Medicina y sanidad	medi
TG	Enfermos	medi.600.250
Enfermos renales (medi.160.750)		
USE	Enfermedades renales	medi.160.750
Enfermos terminales (medi.600.250.270)		
CS	Medicina y sanidad	medi
TG	Enfermos	medi.600.250

TE	Eutanasia	medi.600.250.270.150
Enfermos (medi.600.250)		
CS	Medicina y sanidad	medi
TG	Personal y colectivos sanitarios	medi.600
TE	Asociaciones de enfermos	medi.600.250.100
TE	Enfermos crónicos	medi.600.250.200
TE	Enfermos incurables	medi.600.250.250
TE	Enfermos terminales	medi.600.250.270
TE	Parapléjicos	medi.600.250.700
Enfilat (depo.200.190.400.200)		
CS	Deportes y actividades deportivas	depo
TG	Modalidades de caza	depo.200.190.400
Enfrentamientos armados (conf.700.250)		
USE	Combates	conf.700.250
Enriquecimiento ilícito (just.200.300.100)		
CS	Justicia, delitos y derecho	just
TG	Delitos económicos	just.200.300
Ensayos en humanos (cien.660.300.300)		
CS	Ciencia y tecnología	cien
TG	Experimentación científica	cien.660.300
Ensayos (lite.400.280)		
CS	Literatura	lite
TG	Géneros y formas literarias	lite.400
TG	Literatura y lengua	lite.400
Enseñanza a distancia (ense.800.100)		
USE	Educación a distancia	ense.800.100
Enseñanza de adultos (ense.800.050)		
USE	Educación de adultos	ense.800.050
Enseñanza de idiomas (ense.800.450.200)		
CS	Enseñanza	ense
TG	Enseñanzas de régimen especial	ense.800.450
Enseñanza en valenciano (ense.800.350)		
CS	Enseñanza	ense
TG	Sistema educativo	ense.800
Enseñanza infantil (ense.800.400.100)		
CS	Enseñanza	ense
TG	Enseñanzas de régimen general	ense.800.400
Enseñanza primaria (ense.800.400.200)		
UP	Educación escolar	ense.800.400.200
UP	Estudios primarios	ense.800.400.200
CS	Enseñanza	ense
TG	Enseñanzas de régimen general	ense.800.400
Enseñanza privada (ense.800.550)		
CS	Enseñanza	ense
TG	Sistema educativo	ense.800
Enseñanza pública (ense.800.500)		
CS	Enseñanza	ense
TG	Sistema educativo	ense.800

Enseñanza religiosa (ense.800.570)

CS	Enseñanza	ense
TG	Sistema educativo	ense.800

Enseñanza secundaria obligatoria

UP	ESO	ense.800.400.300
CS	Enseñanza	ense
TG	Enseñanzas de régimen general	ense.800.400

Enseñanza universitaria (ense.800.400.500)

CS	Enseñanza	ense
TG	Enseñanzas de régimen general	ense.800.400

Enseñanza (ense)

UP	Educación	ense
TE	Analfabetismo	ense.020
TE	Administración educativa	ense.100
TE	Evaluación y calidad del sistema educativo	ense.150
TE	Centros educativos	ense.250
TE	Comunidad educativa	ense.400
TE	Gasto escolar	ense.420
TE	Material escolar	ense.450
TE	Oposiciones docentes	ense.460
TE	Pedagogía	ense.490
TE	Política educativa	ense.500
TE	Premios y distinciones educativas	ense.600
TE	Régimen académico del alumnado	ense.700
TE	Sistema educativo	ense.800
TE	Vida estudiantil	ense.850
TE	Violencia escolar	ense.900

Enseñanzas artísticas (ense.800.450.100)

CS	Enseñanza	ense
TG	Enseñanzas de régimen especial	ense.800.450

Enseñanzas de régimen especial (ense.800.450)

CS	Enseñanza	ense
TG	Sistema educativo	ense.800
TE	Enseñanzas artísticas	ense.800.450.100
TE	Enseñanza de idiomas	ense.800.450.200

Enseñanzas de régimen general (ense.800.400)

CS	Enseñanza	ense
TG	Sistema educativo	ense.800
TE	Enseñanza infantil	ense.800.400.100
TE	Enseñanza primaria	ense.800.400.200
TE	Enseñanza secundaria obligatoria	ense.800.400.300
TE	Bachillerato	ense.800.400.400
TE	COU	ense.800.400.450
TE	Enseñanza universitaria	ense.800.400.500
TE	Formación profesional	ense.800.400.600

Enterramiento de vías (tran.550.400.300.070)

USE	Pasos a nivel	tran.550.400.300.070
-----	----------------------	----------------------

Entidades de crédito (fina.050.050)

CS	Finanzas	fina
TG	Banca	fina.050

TE	Bancos	fina.050.050.100
Entidades de depósito (fina.050.100)		
CS	Finanzas	fina
TG	Banca	fina.050
TE	Banca privada	fina.050.100.100
TE	Cajas de ahorros	fina.050.100.200
TE	Cajas rurales	fina.050.100.250
TE	Cooperativas de crédito	fina.050.100.300
Entidades de seguros (fina.300.300.200)		
USE	Compañías de seguros	fina.300.300.200
Entidades musicales y salas de conciertos		
TG	Música	musi
TE	Auditorios	musi.150.100
TE	Conservatorios de música	musi.150.200
Entidades y organismos de aguas (equi.600.300)		
UP	Compañías de aguas	equi.600.300
CS	Equipamientos y servicios urbanos	equi
TG	Suministro de agua potable	equi.600
Entierros (equi.150.400)		
CS	Equipamientos y servicios urbanos	equi
TG	Complejos y servicios funerarios	equi.150
Entrenadores de fútbol		
CS	Deportes y actividades deportivas	depo
TG	Plantilla	depo.200.330.500.150.200.060
Entrenadores (depo.750.150)		
CS	Deportes y actividades deportivas	depo
TG	Organismos y protagonistas del deporte	depo.750
Entrenamiento de terroristas (terr.090.750.250)		
CS	Terrorismo	terr
TG	Terroristas	terr.090.750
Envejecimiento de la población (soci.350.700.200)		
CS	Sociedad	soci
TG	Problemas demográficos	soci.350.700
Envenenamientos masivos (just.200.800.100.300)		
CS	Justicia, delitos y derecho	just
TG	Delitos contra la salud pública	just.200.800.100
EPA (trab.200.600.850.300)		
USE	Encuesta de población activa	trab.200.600.850.300
Epilepsia (medi.160.800.090)		
CS	Medicina y sanidad	medi
TG	Enfermedades y alteraciones del sistema nervioso	medi.160.800
Equino (agri.200.500.300)		
UP	Cría de caballos	agri.200.500.300
CS	Agricultura, ganadería y pesca	agri
TG	Sectores ganaderos	agri.200.500
Equipamientos y servicios urbanos (equi)		
TE	Alumbrado	equi.050
TE	Asfaltado y aceras	equi.080

TE	Bomberos	equi.090
TE	Complejos y servicios funerarios	equi.150
TE	Contenedores de residuos	equi.200
TE	Instalaciones de residuos	equi.300
TE	Limpieza urbana	equi.450
TE	Mataderos	equi.500
TE	Mobiliario urbano	equi.550
TE	Suministro de agua potable	equi.600
Equipos de fútbol (depo.200.330.500.150.200)		
CS	Deportes y actividades deportivas	depo
TG	Clubs de fútbol	depo.200.330.500.150
TE	Ascensos y descensos de categoría	depo.200.330.500.150.200.050
TE	Plantilla	depo.200.330.500.150.200.060
TE	Primera división	depo.200.330.500.150.200.100
TE	Segunda división	depo.200.330.500.150.200.200
Equipos de rescate (acci.500.700)		
USE	Rescate de víctimas	acci.500.700
Equipos y clubs deportivos (depo.750.300)		
CS	Deportes y actividades deportivas	depo
TG	Organismos y protagonistas del deporte	depo.750
TE	Alineaciones	depo.750.300.100
TE	Himnos deportivos	depo.750.300.300
TE	Selecciones nacionales	depo.750.300.500
Equitación (depo.200.400.200)		
UP	Carreras de caballos	depo.200.400.200
UP	Hípica	depo.200.400.200
CS	Deportes y actividades deportivas	depo
TG	Deportes ecuestres	depo.200.400
Ermitas (reli.400.100.700.150.200)		
CS	Religiones y creencias	reli
TG	Edificios religiosos	reli.400.100.700.150
Erosión forestal (medt.600.190.100)		
CS	Medio ambiente	medt
TG	Desforestación	medt.600.190
Errores de diagnóstico (medi.120.200.200.200)		
CS	Medicina y sanidad	medi
TG	Errores médicos	medi.120.200.200
Errores de la Iglesia (reli.400.150.200)		
CS	Religiones y creencias	reli
TG	Historia de la Iglesia	reli.400.150
TE	Contricción de la Iglesia Católica	reli.400.150.200.200
Errores judiciales (just.200.690)		
CS	Justicia, delitos y derecho	just
TG	Delitos	just.200
Errores médicos (medi.120.200.200)		
CS	Medicina y sanidad	medi
TG	Diagnóstico médico	medi.120.200
TE	Errores de diagnóstico	medi.120.200.200.200
Erupciones de volcanes (acci.250.130)		

UP	Volcanes	acci.250.130
CS	Accidentes y catástrofes	acci
TG	Catástrofes	acci.250
Escalada militar (conf.700.100)		
USE	Ataques militares	conf.700.100
Escalada (depo.100.500.125)		
CS	Deportes y actividades deportivas	depo
TG	Deportes de riesgo y aventura	depo.100.500
Escándalos políticos (poli.700.104)		
UP	Affaire	poli.700.104
CS	Política	poli
TG	Políticos	poli.700
Escaños (poli.180.750)		
USE	Resultados electorales	poli.180.750
Escapes radiactivos (acci.100.195)		
USE	Accidentes nucleares	acci.100.195
Escasez de agua (medt.600.193)		
UP	Zahorí	medt.600.193
CS	Medio ambiente	medt
TG	Problemas ambientales	medt.600
Escasez de lluvia (mtrl.300.600.400.700)		
USE	Sequía	mtrl.300.600.400.700
Escenarios de teatro (espe.100.600.250)		
CS	Espectáculos	espe
TG	Teatro	espe.100.600
TE	Salas de teatro	espe.100.600.250.500
Esclavismo (hist.020)		
TG	Historia	hist
Esclavitud (just.200.090.200)		
CS	Justicia, delitos y derecho	just
TG	Comercio con humanos	just.200.090
Esclerosis múltiple (medi.160.800.120)		
CS	Medicina y sanidad	medi
TG	Enfermedades y alteraciones del sistema nervioso	medi.160.800
Escolares (ense.400.500.100)		
UP	Alumnos de primaria	ense.400.500.100
UP	Estudiantes de ESO	ense.400.500.100
CS	Enseñanza	ense
TG	Estudiantes	ense.400.500
Escolarización (ense.100.600.300)		
CS	Enseñanza	ense
TG	Matriculación de estudiantes	ense.100.600
Escritores (lite.600.200)		
UP	Narradores	lite.600.200
UP	Novelista	lite.600.200
CS	Literatura	lite
TG	Oficios literarios	lite.600
Escritura musical (musi.160)		

TG	Música	musi
TE	Letras de canciones	musi.160.500
TE	Partituras	musi.160.600
Escrituras sagradas (reli.790)		
USE	Textos sagrados	reli.790
Escrutinio de votos (poli.180.750.200)		
CS	Política	poli
TG	Resultados electorales	poli.180.750
Escuchas telefónicas (just.200.470.200)		
CS	Justicia, delitos y derecho	just
TG	Delitos contra la intimidad	just.200.470
Escudo antimisiles (defe.800.600)		
USE	Programa antimisiles	defe.800.600
Escudo espacial antimisiles (defe.800.600)		
USE	Programa antimisiles	defe.800.600
Escuelas de verano (ense.250.370)		
CS	Enseñanza	ense
TG	Centros educativos	ense.250
Escuelas privadas (ense.250.200.500)		
USE	Colegios privados	ense.250.200.500
Escuelas taller (ense.250.400)		
CS	Enseñanza	ense
TG	Centros educativos	ense.250
Escuelas (ense.250.200)		
USE	Colegios	ense.250.200
Escultores (arte.350.300)		
CS	Arte	arte
TG	Profesionales del arte	arte.350
Escultura barroca (arte.800.500)		
USE	Arte barroco	arte.800.500
Escultura (arte.500.200)		
UP	Estatuas	arte.500.200
CS	Arte	arte
TG	Artes plásticas	arte.500
Esfera terrestre (cien.300.800.400.500.300)		
USE	Planeta tierra	cien.300.800.400.500.300
Esgrima (depo.200.300.300)		
CS	Deportes y actividades deportivas	depo
TG	Deportes de combate	depo.200.300
ESO (ense.800.400.300)		
USE	Enseñanza secundaria obligatoria	ense.800.400.300
Esoterismo (reli.600)		
USE	Ocultismo	reli.600
Espacios de cultivo (agri.100.400)		
UP	Bancales	agri.100.400
UP	Campos	agri.100.400
CS	Agricultura, ganadería y pesca	agri
TG	Agricultura	agri.100

TE	Invernaderos	agri.100.400.100
Espacios de edificios educativos (ense.250.500)		
CS	Enseñanza	ense
TG	Centros educativos	ense.250
TE	Aulas	ense.250.500.100
TE	Comedores escolares	ense.250.500.250
Espacios electorales gratuitos (poli.180.680.300)		
CS	Política	poli
TG	Propaganda electoral	poli.180.680
Espacios naturales protegidos (medt.200.200)		
CS	Medio ambiente	medt
TG	Espacios naturales	medt.200
TE	Parques nacionales	medt.200.200.600
TE	Parques naturales	medt.200.200.650
TE	Reservas naturales	medt.200.200.700
Espacios naturales (medt.200)		
UP	Parajes naturales	medt.200
TG	Medio ambiente	medt
TE	Amazonía	medt.200.090
TE	Biosfera	medt.200.100
TE	Bosques y selvas	medt.200.150
TE	Costas	medt.200.170
TE	Desiertos	medt.200.200
TE	Espacios naturales protegidos	medt.200.200
TE	Montañas y sierras	medt.200.550
TE	Palmerales	medt.200.600
TE	Playas	medt.200.700
TE	Ríos	medt.200.800
TE	Zonas húmedas	medt.200.950
Espárragos (agri.100.600.400)		
USE	Hortalizas, verduras y tubérculos	agri.100.600.400
Especie humana (cien.100.200)		
USE	Evolución humana	cien.100.200
Especies acuáticas (medt.300.100.300)		
CS	Medio ambiente	medt
TG	Especies animales	medt.300.100
TE	Mamíferos marinos	medt.300.100.300.500
TE	Peces	medt.300.100.300.700
Especies animales (medt.300.100)		
UP	Fauna	medt.300.100
CS	Medio ambiente	medt
TG	Especies naturales	medt.300
TE	Animales en cautividad	medt.300.100.060
TE	Aves	medt.300.100.100
TE	Especies acuáticas	medt.300.100.300
Especies de pesca (agri.300.200.450)		
USE	Pescado	agri.300.200.450
Especies invasoras (medt.300.250)		
CS	Medio ambiente	medt

TG	Especies naturales	medt.300
Especies naturales (medt.300)		
TG	Medio ambiente	medt
TE	Especies animales	medt.300.100
TE	Especies invasoras	medt.300.250
TE	Especies vegetales	medt.300.850
Especies protegidas (medt.700.700.690)		
USE	Protección de especies	medt.700.700.690
Especies vegetales protegidas (medt.700.700.690)		
USE	Protección de especies	medt.700.700.690
Especies vegetales (medt.300.850)		
UP	Flora	medt.300.850
UP	Vegetación	medt.300.850
CS	Medio ambiente	medt
TG	Especies naturales	medt.300
TE	Arboles	medt.300.850.100
TE	Jardines botánicos	medt.300.850.300
TE	Plantas	medt.300.850.600
TE	Vegetación marina	medt.300.850.900
Espectáculos teatrales (espe.100.600.100.200)		
UP	Montajes de teatro	espe.100.600.100.200
CS	Espectáculos	espe
TG	Creaciones de teatro	espe.100.600.100
Espectáculos (espe)		
TE	Artes escénicas	espe.100
TE	Circo	espe.250
TE	Tauromaquia	espe.500
Espectadores y oyentes (msco.660.150.350)		
UP	Oyentes	msco.660.150.350
UP	Telespectadores	msco.660.150.350
UP	Usuarios de televisión	msco.660.150.350
CS	Medios de comunicación	msco
TG	Audiencia de medios	msco.660.150
Esperanto (lite.650.250)		
CS	Literatura	lite
TG	Lengua	lite.650
Esperas hospitalarias (medi.080.600.100.600)		
USE	Listas de espera	medi.080.600.100.600
Espionaje industrial (indu.080)		
TG	Industria	indu
Espionaje (poli.200)		
TG	Política	poli
TE	Servicios secretos	poli.200.700
Espiritismo (reli.600.300)		
CS	Religiones y creencias	reli
TG	Ocultismo	reli.600
Esquí náutico (depo.200.100.300)		
CS	Deportes y actividades deportivas	depo
TG	Deportes acuáticos	depo.200.100

Esquí (depo.200.500.200)		
CS	Deportes y actividades deportivas	depo
TG	Deportes de invierno	depo.200.500
Esquimales (soci.450.400)		
USE	Grupos raciales	soci.450.400
Esquizofrenia (medi.160.590.250)		
CS	Medicina y sanidad	medi
TG	Enfermedades mentales y psicológicas	medi.160.590
Estabilidad laboral (trab.200.300.700)		
UP	Contratos fijos	trab.200.300.700
CS	Trabajo	trab
TG	Empleo	trab.200.300
TE	Empleo fijo	trab.200.300.700.300
Establecimientos comerciales		
CS	Comercio y consumo	come
TG	Comercialización	come.100.100
TE	Centros comerciales	come.100.100.150.150
TE	Comercios	come.100.100.150.300
TE	Ferias comerciales	come.100.100.150.400
TE	Mercados	come.100.100.150.500
TE	Tiendas	come.100.100.150.600
Establecimientos de comidas (turi.200)		
TG	Turismo y servicios	turi
TE	Bares	turi.200.100
TE	Restaurantes	turi.200.600
Establecimientos penitenciarios (just.510.400)		
CS	Justicia, delitos y derecho	just
TG	Régimen penitenciario	just.510
TE	Calabozos	just.510.400.100
TE	Centros de menores	just.510.400.200
TE	Prisiones	just.510.400.600
Estación espacial Internacional (cien.170.105)		
USE	Estaciones espaciales	cien.170.105
Estación espacial MIR (cien.170.105)		
USE	Estaciones espaciales	cien.170.105
Estaciones de autobuses (tran.550.900.060.120)		
CS	Transporte y comunicaciones	tran
TG	Infraestructura de transporte urbano	tran.550.900.060
Estaciones de esquí (depo.600.100.260)		
CS	Deportes y actividades deportivas	depo
TG	Instalaciones deportivas	depo.600.100
Estaciones de ferrocarril (tran.550.400.300.040)		
CS	Transporte y comunicaciones	tran
TG	Infraestructura ferroviaria	tran.550.400.300
Estaciones de servicio (ener.600.600.400.100)		
USE	Gasolineras	ener.600.600.400.100
Estaciones del año (mtrl.250)		
TG	Meteorología y climatología	mtrl

TE	Invierno	mtrl.250.100
TE	Otoño	mtrl.250.200
TE	Primavera	mtrl.250.300
TE	Verano	mtrl.250.400
Estaciones espaciales (cien.170.105)		
UP	Estación espacial Internacional	cien.170.105
UP	Estación espacial MIR	cien.170.105
CS	Ciencia y tecnología	cien
TG	Astronáutica	cien.170
Estadios de fútbol (depo.600.100.300)		
UP	Campos de fútbol	depo.600.100.300
UP	Mestalla	depo.600.100.300
CS	Deportes y actividades deportivas	depo
TG	Instalaciones deportivas	depo.600.100
Estadísticas de transporte (tran.550.030)		
CS	Transporte y comunicaciones	tran
TG	Transporte	tran.550
TE	Estadísticas de viajeros	tran.550.030.050
TE	Matriculación de vehículos	tran.550.030.500
Estadísticas de viajeros (tran.550.030.050)		
UP	Volúmen de pasajeros	tran.550.030.050
CS	Transporte y comunicaciones	tran
TG	Estadísticas de transporte	tran.550.030
Estado de excepción (poli.070.300)		
CS	Política	poli
TG	Cambios y conflictos políticos	poli.070
Estatuas (arte.500.200)		
USE	Escultura	arte.500.200
Estatuto de los trabajadores (trab.700.200)		
CS	Trabajo	trab
TG	Relaciones laborales	trab.700
Estatutos de autonomía (poli.600.250)		
CS	Política	poli
TG	Política autonómica	poli.600
Esterilidad (medi.700.300)		
USE	Infertilidad	medi.700.300
Estilos artísticos (arte.800)		
USE	Movimientos artísticos	arte.800
Estimulantes sexuales (soci.750.350)		
CS	Sociedad	soci
TG	Sexualidad	soci.750
TE	Afrodisíacos	soci.750.350.100
Estrenos cinematográficos (cine.140.400.300.100)		
CS	Cine	cine
TG	Salas de cine	cine.140.400.300
Estrenos de teatro		
CS	Espectáculos	espe
TG	Programación teatral	espe.100.600.300.650.600

Estrenos de televisión (msco.600.700.180)

CS	Medios de comunicación	msco
TG	Programas de televisión	msco.600.700

Estrés (medi.160.850)

CS	Medicina y sanidad	medi
TG	Enfermedades	medi.160

Estructura de ETA (terr.400.300)

USE	ETA	terr.400.300
-----	------------	--------------

Estudiantes de ESO (ense.400.500.100)

USE	Escolares	ense.400.500.100
-----	------------------	------------------

Estudiantes en el extranjero (ense.800.700)

USE	Estudios en el extranjero	ense.800.700
-----	----------------------------------	--------------

Estudiantes universitarios (ense.400.500.700)

UP	Alumnos de la universidad	ense.400.500.700
CS	Enseñanza	ense
TG	Estudiantes	ense.400.500

Estudiantes (ense.400.500)

UP	Alumnos	ense.400.500
CS	Enseñanza	ense
TG	Comunidad educativa	ense.400
TE	Escolares	ense.400.500.100
TE	Estudiantes universitarios	ense.400.500.700

Estudios en el extranjero (ense.800.700)

UP	Estudiantes en el extranjero	ense.800.700
CS	Enseñanza	ense
TG	Sistema educativo	ense.800

Estudios primarios (ense.800.400.200)

USE	Enseñanza primaria	ense.800.400.200
-----	---------------------------	------------------

ETA (terr.400.300)

UP	Estructura de ETA	terr.400.300
CS	Terrorismo	terr
TG	Grupos terroristas	terr.400
TE	Etarras	terr.400.300.300
TE	Grupos juveniles de ETA	terr.400.300.400

Etarras (terr.400.300.300)

CS	Terrorismo	terr
TG	ETA	terr.400.300

Ética científica (cien.470)

TG	Ciencia y tecnología	cien
----	-----------------------------	------

Ética periodística (msco.100.200)

USE	Deontología periodística	msco.100.200
-----	---------------------------------	--------------

Etimología (lite.650.290)

CS	Literatura	lite
TG	Lengua	lite.650

Etiqueta ecológica (medt.700.700.200)

UP	Ecoetiqueta	medt.700.700.200
CS	Medio ambiente	medt
TG	Política ambiental	medt.700.700

Etiquetado (come.100.090.100.500)		
CS	Comercio y consumo	come
TG	Alimentos	come.100.090.100
Euro (fina.450.100.200)		
CS	Finanzas	fina
TG	Billetes y monedas	fina.450.100
Eurocopa (depo.200.330.400.400.250)		
UP	Copa de Europa	depo.200.330.400.400.250
CS	Deportes y actividades deportivas	depo
TG	Competiciones europeas	depo.200.330.400.400
Eurocuerpo (defe.370.200)		
USE	Euroejército	defe.370.200
Eurodiputados (poli.700.700.200)		
CS	Política	poli
TG	Parlamentarios	poli.700.700
Euroejército (defe.370.200)		
UP	Defensa europea	defe.370.200
UP	Eurocuerpo	defe.370.200
UP	Fuerza europea	defe.370.200
CS	Defensa	defe
TG	Fuerzas armadas internacionales	defe.370
Eurotúnel (tran.550.400.300.500)		
USE	Túneles de ferrocarril	tran.550.400.300.500
Eutanasia (medi.600.250.270.150)		
UP	Muerte digna	medi.600.250.270.150
CS	Medicina y sanidad	medi
TG	Enfermos terminales	medi.600.250.270
TR	Suicidio	soci.690.690
Evaluación ambiental (medt.700.700.390)		
CS	Medio ambiente	medt
TG	Política ambiental	medt.700.700
Evaluación de la calidad de las universidades		
USE	Evaluación y calidad del sistema educativo	ense.150
Evaluación docente (ense.150.300)		
CS	Enseñanza	ense
TG	Evaluación y calidad del sistema educativo	ense.150
Evaluación educativa (ense.150)		
USE	Evaluación y calidad del sistema educativo	ense.150
Evaluación y calidad del sistema educativo		
UP	Calidad educativa	ense.150
UP	Evaluación de la calidad de las universidades	ense.150
UP	Evaluación educativa	ense.150
TG	Enseñanza	ense
TE	Derecho a la educación	ense.150.200
TE	Evaluación docente	ense.150.300
TE	Rendimiento escolar	ense.150.700
Evasión de capitales (just.200.300.090.100)		
UP	Evasión fiscal	just.200.300.090.100
UP	Paraísos fiscales	just.200.300.090.100

CS	Justicia, delitos y derecho	just
TG	Delitos fiscales	just.200.300.090
Evasión fiscal (just.200.300.090.100)		
USE	Evasión de capitales	just.200.300.090.100
Eventos de teatro (espe.100.600.300)		
CS	Espectáculos	espe
TG	Teatro	espe.100.600
TE	Festivales de teatro	espe.100.600.300.300
TE	Premios de teatro	espe.100.600.300.500
TE	Temporada teatral	espe.100.600.300.650
Eventos musicales (musi.180)		
TG	Música	musi
TE	Actuaciones musicales	musi.180.050
TE	Debut musical	musi.180.060
TE	Días de la música	musi.180.080
TE	Festivales de música	musi.180.110
TE	Giras musicales	musi.180.200
TE	Premios de música	musi.180.680
Evolución del paro (trab.200.600)		
USE	Paro	trab.200.600
Evolución humana (cien.100.200)		
UP	Especie humana	cien.100.200
CS	Ciencia y tecnología	cien
TG	Antropología	cien.100
Exaltación de las falleras mayores		
CS	Fiestas y tradiciones	fies
TG	Actos falleros	fies.200.050.200
Exámenes finales (ense.700.500.100.100)		
CS	Enseñanza	ense
TG	Exámenes	ense.700.500.100
Exámenes (ense.700.500.100)		
CS	Enseñanza	ense
TG	Pruebas de evaluación	ense.700.500
TE	Exámenes finales	ense.700.500.100.100
Excavación de túneles (obrs.450)		
TG	Obras públicas	obrs
Excavaciones arqueológicas (cien.110)		
USE	Arqueología	cien.110
Exhibicionismo (just.200.550.100)		
CS	Justicia, delitos y derecho	just
TG	Delitos contra la libertad sexual	just.200.550
Exiliados (poli.070.390.300)		
CS	Política	poli
TG	Exilio	poli.070.390
Exilio (poli.070.390)		
CS	Política	poli
TG	Cambios y conflictos políticos	poli.070
TE	Exiliados	poli.070.390.300

Exodo rural (soci.350.500.200.200)		
CS	Sociedad	soci
TG	Emigración	soci.350.500.200
Exorcismo (reli.250.300)		
CS	Religiones y creencias	reli
TG	Ceremonias religiosas	reli.250
Expediciones deportivas (depo.100.500.130)		
CS	Deportes y actividades deportivas	depo
TG	Deportes de riesgo y aventura	depo.100.500
Expediente académico (ense.700.300)		
CS	Enseñanza	ense
TG	Régimen académico del alumnado	ense.700
Expedientes administrativos (admi.200.200)		
CS	Administración pública	admi
TG	Derecho administrativo	admi.200
TE	Anexiones	admi.200.200.100
TE	Segregaciones	admi.200.200.600
Expedientes de regulación de empleo		
CS	Trabajo	trab
TG	Relaciones laborales	trab.700
Experimentación científica (cien.660.300)		
CS	Ciencia y tecnología	cien
TG	Investigación científica y técnica	cien.660
TE	Animales de laboratorio	cien.660.300.100
TE	Ensayos en humanos	cien.660.300.300
TE	Investigaciones médicas	cien.660.300.450
Explosiones de petardos (acci.100.150.010.010)		
USE	Accidentes pirotécnicos	acci.100.150.010.010
Explosiones (acci.100.200)		
CS	Accidentes y catástrofes	acci
TG	Accidentes	acci.100
Explotación laboral infantil (just.200.210.200.200)		
UP	Trabajo infantil	just.200.210.200.200
CS	Justicia, delitos y derecho	just
TG	Explotación laboral	just.200.210.200
Explotación laboral (just.200.210.200)		
CS	Justicia, delitos y derecho	just
TG	Delitos contra los derechos de los trabajadores	just.200.210
TE	Explotación laboral infantil	just.200.210.200.200
Explotación sexual (just.200.550.600)		
CS	Justicia, delitos y derecho	just
TG	Delitos contra la libertad sexual	just.200.550
TE	Prostitución de menores	just.200.550.600.700
Explotaciones agrarias (agri.100.200.300)		
CS	Agricultura, ganadería y pesca	agri
TG	Economía agraria	agri.100.200
TE	Latifundismo	agri.100.200.300.100
TE	Minifundismo	agri.100.200.300.300
Explotaciones porcinas (agri.200.500.500)		

USE	Porcino	agri.200.500.500
Expolios (just.200.680.200)		
CS	Justicia, delitos y derecho	just
TG	Delitos contra el patrimonio histórico	just.200.680
Exportaciones extracomunitarias		
CS	Comercio y consumo	come
TG	Exportaciones	come.100.250.150
Exportaciones (come.100.250.150)		
CS	Comercio y consumo	come
TG	Comercio exterior	come.100.250
TE	Exportaciones extracomunitarias	come.100.250.150.100
Exposición del ninot (fies.200.050.200.300)		
CS	Fiestas y tradiciones	fies
TG	Actos falleros	fies.200.050.200
TE	Ninot indultat	fies.200.050.200.300.100
Exposiciones culturales (cult.760.700.050)		
CS	Cultura	cult
TG	Oferta cultural	cult.760.700
TE	Exposiciones universales	cult.760.700.050.200
Exposiciones universales (cult.760.700.050.200)		
CS	Cultura	cult
TG	Exposiciones culturales	cult.760.700.050
Exposiciones (arte.100.200)		
UP	Muestra	arte.100.200
UP	Muestra pictórica	arte.100.200
UP	Muestra retrospectiva	arte.100.200
CS	Arte	arte
TG	Actividades artísticas	arte.100
Expositores (come.100.100.150.400)		
USE	Ferias comerciales	come.100.100.150.400
Expresionismo (arte.800.700.300)		
CS	Arte	arte
TG	Arte en el siglo XX	arte.800.700
Expropiaciones (obrs.480)		
TG	Obras públicas	obrs
Expulsión de los moriscos (hist.100.600.200)		
CS	Historia	hist
TG	Reconquista	hist.100.600
Expulsiones (rela.310.300)		
CS	Relaciones exteriores	rela
TG	Cooperación policial	rela.310
Extinción de especies marinas (agri.300.100.200)		
USE	Parada biológica	agri.300.100.200
Extinción de especies (medt.600.200)		
UP	Animales en peligro de extinción	medt.600.200
UP	Aves en peligro de extinción	medt.600.200
CS	Medio ambiente	medt
TG	Problemas ambientales	medt.600

Extorsiones terroristas (terr.090.290.200)		
CS	Terrorismo	terr
TG	Financiación terrorista	terr.090.290
TE	Impuesto revolucionario	terr.090.290.200.350
Extorsiones (just.200.300)		
USE	Delitos económicos	just.200.300
Extradiciones (rela.310.400)		
CS	Relaciones exteriores	rela
TG	Cooperación policial	rela.310
Extranjeros con voto (poli.180.190.200)		
USE	Electores extranjeros	poli.180.190.200
Extranjeros (rela.390)		
TG	Relaciones exteriores	rela
TE	Comunidades extranjeras	rela.390.200
TE	Pasaportes	rela.390.700
Extraterrestres (reli.490)		
UP	Marcianos	reli.490
TG	Religiones y creencias	reli
TE	OVNIS	reli.490.700
Eyacuación precoz (medi.160.870.200)		
CS	Medicina y sanidad	medi
TG	Trastornos sexuales	medi.160.870
Fabricantes de coches (indu.310.150)		
USE	Empresas automovilísticas	indu.310.150
Fábulas y leyendas (lite.400.300)		
CS	Literatura	lite
TG	Géneros y formas literarias	lite.400
TG	Literatura y lengua	lite.400
Facturación publicitaria (msco.660.620.300)		
CS	Medios de comunicación	msco
TG	Mercado publicitario	msco.660.620
Facultativos (medi.600.600)		
USE	Médicos	medi.600.600
Fados (musi.230.650.050.200)		
CS	Música	musi
TG	Canciones populares	musi.230.650.050
Fallas en los pueblos (fies.200.050.350)		
USE	Fallas municipales	fies.200.050.350
Fallas especiales (fies.200.050.250.300)		
CS	Fiestas y tradiciones	fies
TG	Categorías de las fallas	fies.200.050.250
Fallas infantiles (fies.200.050.250.400)		
CS	Fiestas y tradiciones	fies
TG	Categorías de las fallas	fies.200.050.250
Fallas municipales (fies.200.050.350)		
UP	Fallas en los pueblos	fies.200.050.350
CS	Fiestas y tradiciones	fies
TG	Fallas	fies.200.050

Fallas (fies.200.050)

CS	Fiestas y tradiciones	fies
TG	Fiestas de invierno	fies.200
TE	Artistas falleros	fies.200.050.100
TE	Actos falleros	fies.200.050.200
TE	Categorías de las fallas	fies.200.050.250
TE	Indumentaria fallera	fies.200.050.300
TE	Fallas municipales	fies.200.050.350
TE	Falleras y falleros	fies.200.050.400
TE	Premios de las fallas	fies.200.050.650
TE	Reglamento fallero	fies.200.050.850

Fallera mayor infantil (fies.200.050.400.025.200)

CS	Fiestas y tradiciones	fies
TG	Falleras mayores	fies.200.050.400.025

Fallera mayor (fies.200.050.400.025.100)

CS	Fiestas y tradiciones	fies
TG	Falleras mayores	fies.200.050.400.025

Falleras mayores (fies.200.050.400.025)

CS	Fiestas y tradiciones	fies
TG	Falleras y falleros	fies.200.050.400
TE	Fallera mayor	fies.200.050.400.025.100
TE	Fallera mayor infantil	fies.200.050.400.025.200

Falleras y falleros (fies.200.050.400)

CS	Fiestas y tradiciones	fies
TG	Fallas	fies.200.050
TE	Comisiones falleras	fies.200.050.400.010
TE	Cortes de honor de las falleras	fies.200.050.400.015
TE	Falleras mayores	fies.200.050.400.025

Falsificaciones (just.200.890)

CS	Justicia, delitos y derecho	just
TG	Delitos	just.200

Falsos testimonios (just.200.120.200)

CS	Justicia, delitos y derecho	just
TG	Delitos contra la Administración de Justicia	just.200.120

Familia (soci.420)

TG	Sociedad	soci
TE	Acogida de niños	soci.420.050
TE	Adopciones	soci.420.070
TE	Familias monoparentales	soci.420.300
TE	Familias numerosas	soci.420.350
TE	Herencias	soci.420.370
TE	Huérfanos	soci.420.400
TE	Maternidad	soci.420.570
TE	Matrimonio	soci.420.600
TE	Pareja	soci.420.700
TE	Paternidad	soci.420.720
TE	Roles familiares	soci.420.750

Familias monoparentales (soci.420.300)

UP	Familias uniparentales	soci.420.300
CS	Sociedad	soci

TG	Familia	soci.420
Familias numerosas (soci.420.350)		
CS	Sociedad	soci
TG	Familia	soci.420
Familias uniparentales (soci.420.300)		
USE	Familias monoparentales	soci.420.300
Famosos (soci.450.250)		
CS	Sociedad	soci
TG	Grupos sociales	soci.450
Fans (musi.700.160)		
UP	Clubs de fans	musi.700.160
CS	Música	musi
TG	Personal y colectivos de música	musi.700
Fantasmas (reli.600)		
USE	Ocultismo	reli.600
Farmacia (medi.200)		
TG	Medicina y sanidad	medi
TE	Medicamentos	medi.200.500
TR	Farmacias	come.100.100.150.600.100
Farmacias (come.100.100.150.600.100)		
UP	Ordenación farmacéutica	come.100.100.150.600.100
CS	Comercio y consumo	come
TG	Tiendas	come.100.100.150.600
TR	Farmacia	medi.200
Fármacos anticolesterol (medi.200.500.200)		
CS	Medicina y sanidad	medi
TG	Medicamentos	medi.200.500
Fármacos (medi.200.500)		
USE	Medicamentos	medi.200.500
Fascismo (poli.290.900.200)		
CS	Política	poli
TG	Ultraderecha	poli.290.900
Fauna (medt.300.100)		
USE	Especies animales	medt.300.100
Fauvismo (arte.800.700.250)		
CS	Arte	arte
TG	Arte en el siglo XX	arte.800.700
FBI (poli.200.700)		
USE	Servicios secretos	poli.200.700
Fé (reli.500)		
TG	Religiones y creencias	reli
Fecundación in vitro (medi.700.800.250)		
UP	Congelación de embriones	medi.700.800.250
UP	Donación de óvulos	medi.700.800.250
CS	Medicina y sanidad	medi
TG	Reproducción asistida	medi.700.800
Fecundidad (medi.700)		

USE	Reproducción humana	medi.700
FEDER (econ.150.100.100.200)		
USE	Fondo europeo de desarrollo regional	econ.150.100.100.200
Federaciones de turismo (turi.100)		
USE	Empresas y organismos turísticos	turi.100
Federalismo (poli.810.400)		
CS	Política	poli
TG	Sistemas políticos	poli.810
Felicitaciones navideñas (fies.200.070.500)		
USE	Tradiciones de Navidad	fies.200.070.500
Feligreses (reli.650.250)		
CS	Religiones y creencias	reli
TG	Personajes religiosos	reli.650
Femicidios (just.200.050.350)		
USE	Asesinato de mujeres	just.200.050.350
Feminismo (soci.550.300)		
CS	Sociedad	soci
TG	Movimientos sociales	soci.550
Fenómeno El Niño (mtrl.300.252)		
CS	Meteorología y climatología	mtrl
TG	Fenómenos y observaciones meteorológicas	mtrl.300
Fenómeno La Niña (mtrl.300.251)		
CS	Meteorología y climatología	mtrl
TG	Fenómenos y observaciones meteorológicas	mtrl.300
Fenómenos astronómicos (cien.300.200)		
UP	Partículas cósmicas	cien.300.200
UP	Tormenta solar	cien.300.200
CS	Ciencia y tecnología	cien
TG	Astronomía	cien.300
TE	Eclipses	cien.300.200.180
TE	Lluvia de estrellas	cien.300.200.500
TE	Meteoritos	cien.300.200.600
Fenómenos paranormales (reli.600)		
USE	Ocultismo	reli.600
Fenómenos y observaciones meteorológicas		
TG	Meteorología y climatología	mtrl
TE	Aerolitos	mtrl.300.050
TE	Fenómeno La Niña	mtrl.300.251
TE	Fenómeno El Niño	mtrl.300.252
TE	Gota fría	mtrl.300.300
TE	Hielo	mtrl.300.310
TE	Humedad	mtrl.300.380
TE	Niebla	mtrl.300.500
TE	Nubes	mtrl.300.550
TE	Precipitaciones	mtrl.300.600
TE	Presión atmosférica	mtrl.300.650
TE	Temperaturas	mtrl.300.700
TE	Viento	mtrl.300.900
TR	Daños en los cultivos	agri.100.650.090

Feria de abril de Sevilla (fies.400.200)

CS	Fiestas y tradiciones	fies
TG	Fiestas de primavera	fies.400
TE	El Rocío	fies.400.200.400

Feria de julio (fies.500.200)

CS	Fiestas y tradiciones	fies
TG	Fiestas de verano	fies.500
TE	Batalla de las flores	fies.500.200.100

Ferias comerciales (come.100.100.150.400)

UP	Certámenes feriales	come.100.100.150.400
UP	Expositores	come.100.100.150.400
UP	Pabellones feriales	come.100.100.150.400
UP	Recinto ferial	come.100.100.150.400
CS	Comercio y consumo	come
TG	Establecimientos comerciales	come.100.100.150

Ferias de arte (arte.650.200)

CS	Arte	arte
TG	Instituciones y espacios artísticos	arte.650

Ferias de atracciones (soci.670.200)

CS	Sociedad	soci
TG	Ocio y tiempo libre	soci.670
TE	Atracciones de feria	soci.670.200.100

Ferias del libro (cult.400.300)

CS	Cultura	cult
TG	Industria y comercio cultural	cult.400

Ferrocarril (tran.550.400)

USE	Transporte ferroviario	tran.550.400
-----	-------------------------------	--------------

Fertilizantes alternativos (agri.100.700.150)

USE	Agricultura ecológica	agri.100.700.150
-----	------------------------------	------------------

Fertilizantes (indu.690.300)

CS	Industria	indu
TG	Sector químico	indu.690

Festival de Benicassim (musi.180.110.160)

CS	Música	musi
TG	Festivales de música	musi.180.110

Festival de Benidorm (musi.180.110.190)

CS	Música	musi
TG	Festivales de música	musi.180.110

Festival de Eurovisión (musi.180.110.200)

CS	Música	musi
TG	Festivales de música	musi.180.110

Festival de Salzburgo (musi.180.110.600)

CS	Música	musi
TG	Festivales de música	musi.180.110

Festivales culturales (cult.760.700.060)

CS	Cultura	cult
TG	Oferta cultural	cult.760.700

Festivales de arte (arte.100.400)

CS	Arte	arte
TG	Actividades artísticas	arte.100
Festivales de cine (cine.120)		
TG	Cine	cine
Festivales de mimo (espe.100.600.300.300.700)		
CS	Espectáculos	espe
TG	Festivales de teatro	espe.100.600.300.300
Festivales de música (musi.180.110)		
UP	Certámenes musicales	musi.180.110
CS	Música	musi
TG	Eventos musicales	musi.180
TE	Festival de Benicassim	musi.180.110.160
TE	Festival de Benidorm	musi.180.110.190
TE	Festival de Eurovisión	musi.180.110.200
TE	Festival de Salzburgo	musi.180.110.600
Festivales de teatro (espe.100.600.300.300)		
CS	Espectáculos	espe
TG	Eventos de teatro	espe.100.600.300
TE	Festivales de mimo	espe.100.600.300.300.700
FIAMM (fina.500.050.300)		
UP	Fondos en activos del mercado monetario	fina.500.050.300
CS	Finanzas	fina
TG	Fondos de inversión	fina.500.050
Fianzas y embargos (just.500.070)		
CS	Justicia, delitos y derecho	just
TG	Proceso judicial	just.500
TE	Subastas judiciales	just.500.070.700
Fibra óptica (tran.100.500)		
USE	Telecomunicaciones	tran.100.500
Fibromialgia (medi.160.500.300)		
CS	Medicina y sanidad	medi
TG	Enfermedades laborales	medi.160.500
Ficheros de audio (musi.350.450)		
CS	Música	musi
TG	Industria discográfica	musi.350
TE	MP3	musi.350.450.600
Fiebre aftosa (agri.200.200.300)		
CS	Agricultura, ganadería y pesca	agri
TG	Enfermedades del ganado	agri.200.200
Fiebre amarilla (medi.160.820)		
USE	Enfermedades tropicales	medi.160.820
Fiesta de fin de año (fies.200.090)		
USE	Nochevieja	fies.200.090
Fiesta de les Alfabegues de Bétera (fies.500.250)		
CS	Fiestas y tradiciones	fies
TG	Fiestas de verano	fies.500
Fiesta del agua de Alaquás (fies.500.300)		
CS	Fiestas y tradiciones	fies

TG	Fiestas de verano	fies.500
Fiesta del alarde (fies.500.350)		
CS	Fiestas y tradiciones	fies
TG	Fiestas de verano	fies.500
Fiestas de interés turístico (fies.100)		
TG	Fiestas y tradiciones	fies
Fiestas de invierno (fies.200)		
TG	Fiestas y tradiciones	fies
TE	Año nuevo	fies.200.010
TE	Beata Inés	fies.200.020
TE	Carnavales	fies.200.030
TE	Cuaresma	fies.200.040
TE	Fallas	fies.200.050
TE	Magdalena	fies.200.060
TE	Navidad	fies.200.070
TE	Nochebuena	fies.200.080
TE	Nochevieja	fies.200.090
TE	Reyes Magos	fies.200.100
TE	San Antonio Abad	fies.200.110
TE	San Blas	fies.200.120
TE	San José	fies.200.125
TE	San Valentín	fies.200.130
TE	San Vicente Martir	fies.200.140
TE	Santos Inocentes	fies.200.150
Fiestas de los quintos (fies.200.120.100)		
CS	Fiestas y tradiciones	fies
TG	San Blas	fies.200.120
Fiestas de otoño (fies.300)		
TG	Fiestas y tradiciones	fies
TE	Día de acción de gracias	fies.300.200
TE	Halloween	fies.300.300
TE	Inmaculada Concepción	fies.300.350
TE	Misteri d'Elx	fies.300.400
TE	San Dionís	fies.300.500
TE	San Francisco de Asís	fies.300.550
TE	Todos los Santos	fies.300.600
TE	Virgen del Pilar	fies.300.800
Fiestas de primavera (fies.400)		
TG	Fiestas y tradiciones	fies
TE	Corpus Christi	fies.400.050
TE	Cruces de mayo	fies.400.100
TE	Domingo de Ramos	fies.400.150
TE	Feria de abril de Sevilla	fies.400.200
TE	Mare de Deu del Lledó	fies.400.250
TE	Pascua	fies.400.400
TE	Pentecostés	fies.400.450
TE	San Antonio de Padua	fies.400.500
TE	San Pascual Bailón	fies.400.550
TE	San Vicente Ferrer	fies.400.600
TE	Semana Santa	fies.400.700

TE	Virgen de los Desamparados	fies.400.800
Fiestas de verano (fies.500)		
TG	Fiestas y tradiciones	fies
TE	Cordá de Paterna	fies.500.100
TE	Feria de julio	fies.500.200
TE	Fiesta de les Alfabegues de Bétera	fies.500.250
TE	Fiesta del agua de Alaquás	fies.500.300
TE	Fiesta del alarde	fies.500.350
TE	Hogueras de San Juan	fies.500.400
TE	Mare de Deu de la Salut de Algemesí	fies.500.500
TE	Noche de San Juan	fies.500.600
TE	San Fermín	fies.500.650
TE	San Juan	fies.500.700
TE	Tomatina de Buñol	fies.500.750
TE	Vaquillas	fies.500.800
TE	Virgen de la Asunción	fies.500.850
TE	Virgen del Carmen	fies.500.890
Fiestas populares (fies)		
USE	Fiestas y tradiciones	fies
Fiestas y tradiciones (fies)		
UP	Fiestas populares	fies
TE	Castellers	fies.020
TE	Conmemoraciones históricas	fies.050
TE	Fiestas de interés turístico	fies.100
TE	Fiestas de invierno	fies.200
TE	Fiestas de otoño	fies.300
TE	Fiestas de primavera	fies.400
TE	Fiestas de verano	fies.500
TE	Moros y cristianos	fies.700
TE	Romerías y peregrinaciones	fies.800
TE	Sexenni de Morella	fies.870
TE	Verbenas	fies.900
Filicidio (just.200.050.700.200.300)		
CS	Justicia, delitos y derecho	just
TG	Asesinato del cónyuge	just.200.050.700.200
Filosofía (cult.200)		
TG	Cultura	cult
FIM (fina.500.050.350)		
UP	Fondos de inversión mobiliaria	fina.500.050.350
CS	Finanzas	fina
TG	Fondos de inversión	fina.500.050
Financiación de la Iglesia (reli.400.100.100.400)		
CS	Religiones y creencias	reli
TG	Administración eclesíastica	reli.400.100.100
Financiación de partidos políticos (poli.570.400)		
CS	Política	poli
TG	Partidos políticos	poli.570
TE	Financiación ilegal	poli.570.400.300
Financiación del déficit (fina.200.070.200)		

CS	Finanzas	fina
TG	Déficit público	fina.200.070
TE	Deuda pública	fina.200.070.200.200
Financiación deportiva (depo.500)		
TG	Deportes y actividades deportivas	depo
TE	Mercadotecnia deportiva	depo.500.300
TE	Patrocinio deportivo	depo.500.500
TE	Venta de localidades	depo.500.800
Financiación electoral (poli.180.450)		
UP	Gastos y subvenciones electorales	poli.180.450
CS	Política	poli
TG	Elecciones	poli.180
Financiación ilegal (poli.570.400.300)		
CS	Política	poli
TG	Financiación de partidos políticos	poli.570.400
Financiación terrorista (terr.090.290)		
UP	Cuentas terroristas	terr.090.290
UP	Finanzas terroristas	terr.090.290
CS	Terrorismo	terr
TG	Acciones terroristas	terr.090
TE	Extorsiones terroristas	terr.090.290.200
Financiamiento autonómico (fina.200.100)		
USE	Finanzas autonómicas	fina.200.100
Finanzas autonómicas (fina.200.100)		
UP	Financiamiento autonómico	fina.200.100
CS	Finanzas	fina
TG	Finanzas públicas	fina.200
TE	Deuda autonómica	fina.200.100.100
TE	Presupuestos autonómicos	fina.200.100.600
Finanzas del Estado (fina.200.200)		
CS	Finanzas	fina
TG	Finanzas públicas	fina.200
TE	Emisión de moneda	fina.200.200.200
TE	Presupuestos del Estado	fina.200.200.600
Finanzas en el sector privado (fina.300)		
TG	Finanzas	fina
TE	Intermediarios financieros	fina.300.300
Finanzas internacionales (fina.100)		
TG	Finanzas	fina
TE	Deuda externa	fina.100.200
TE	Tipos de cambio	fina.100.500
Finanzas municipales (fina.200.500)		
CS	Finanzas	fina
TG	Finanzas públicas	fina.200
TE	Impuestos municipales	fina.200.500.100
TE	Presupuestos municipales	fina.200.500.500
Finanzas provinciales (fina.200.650)		
CS	Finanzas	fina
TG	Finanzas públicas	fina.200

Finanzas públicas (fina.200)

TG	Finanzas	fina
TE	Déficit público	fina.200.070
TE	Finanzas autonómicas	fina.200.100
TE	Finanzas del Estado	fina.200.200
TE	Finanzas municipales	fina.200.500
TE	Finanzas provinciales	fina.200.650
TE	Hacienda pública	fina.200.690
TE	Ingresos públicos	fina.200.700

Finanzas terroristas (terr.090.290)

USE	Financiación terrorista	terr.090.290
-----	--------------------------------	--------------

Finanzas (fina)

TE	Ahorro	fina.010
TE	Auditoría	fina.030
TE	Banca	fina.050
TE	Deudas	fina.090
TE	Finanzas internacionales	fina.100
TE	Finanzas públicas	fina.200
TE	Finanzas en el sector privado	fina.300
TE	Medidas del valor	fina.450
TE	Mercados financieros	fina.500
TE	Organismos financieros	fina.700
TE	Política financiera	fina.850

Firma de la paz (conf.750.100)

USE	Acuerdos de paz	conf.750.100
-----	------------------------	--------------

Fiscales (just.450.300)

CS	Justicia, delitos y derecho	just
TG	Personal de justicia	just.450

Física (cien.490)

TG	Ciencia y tecnología	cien
----	-----------------------------	------

Flamenco (musi.230.650.065)

UP	Bulerías	musi.230.650.065
UP	Jondo	musi.230.650.065
CS	Música	musi
TG	Música popular	musi.230.650
TE	Rumba	musi.230.650.065.700

Flirteo (soci.750.680.350)

UP	Ligar	soci.750.680.350
CS	Sociedad	soci
TG	Relaciones sexuales	soci.750.680

Flora protegida (medt.700.700.690)

USE	Protección de especies	medt.700.700.690
-----	-------------------------------	------------------

Flora (medt.300.850)

USE	Especies vegetales	medt.300.850
-----	---------------------------	--------------

Floricultura (agri.100.300.100)

CS	Agricultura, ganadería y pesca	agri
TG	Horticultura	agri.100.300
TE	Palmeras	agri.100.300.100.500

Flota de cerco (agri.300.500)

USE	Técnicas de pesca	agri.300.500
Flota pesquera (agri.300.400)		
USE	Infraestructura de pesca	agri.300.400
FMI (fina.700)		
USE	Organismos financieros	fina.700
Fobias (medi.160.590.300)		
CS	Medicina y sanidad	medi
TG	Enfermedades mentales y psicológicas	medi.160.590
Folk (musi.230.650.070)		
CS	Música	musi
TG	Música popular	musi.230.650
Folklore (cult.050.050)		
CS	Cultura	cult
TG	Cultura tradicional	cult.050
TE	Danzas tradicionales	cult.050.050.300
Fomento del turismo (turi.400)		
UP	Promoción turística	turi.400
TG	Turismo y servicios	turi
TE	Marcas turísticas	turi.400.600
Fondo europeo de desarrollo regional		
UP	FEDER	econ.150.100.100.200
CS	Economía	econ
TG	Fondos estructurales	econ.150.100.100
TE	Zonas objetivo 1	econ.150.100.100.200.900
Fondo marino (cien.920)		
USE	Oceanografía y biología marina	cien.920
Fondo Monetario Internacional (fina.700)		
USE	Organismos financieros	fina.700
Fondos agrarios (agri.100.550)		
USE	Política agraria	agri.100.550
Fondos de cohesión (econ.150.100.100.300)		
CS	Economía	econ
TG	Fondos estructurales	econ.150.100.100
Fondos de inversión inmobiliarios		
CS	Finanzas	fina
TG	Fondos de inversión	fina.500.050
Fondos de inversión mobiliaria (fina.500.050.350)		
USE	FIM	fina.500.050.350
Fondos de inversión (fina.500.050)		
CS	Finanzas	fina
TG	Mercados financieros	fina.500
TE	Bonos y Obligaciones del Tesoro	fina.500.050.100
TE	FIAMM	fina.500.050.300
TE	FIM	fina.500.050.350
TE	Fondos de inversión inmobiliarios	fina.500.050.400
TE	Fondos de pensiones	fina.500.050.500
TE	Fondos éticos	fina.500.050.600
TE	Letras del Tesoro	fina.500.050.800

Fondos de pensiones (fina.500.050.500)

UP	Planes de pensiones	fina.500.050.500
CS	Finanzas	fina
TG	Fondos de inversión	fina.500.050

Fondos en activos del mercado monetario

USE	FIAMM	fina.500.050.300
-----	--------------	------------------

Fondos estructurales (econ.150.100.100)

CS	Economía	econ
TG	Planes de desarrollo	econ.150.100
TE	Fondo europeo de desarrollo regional	econ.150.100.100.200
TE	Fondos de cohesión	econ.150.100.100.300

Fondos éticos (fina.500.050.600)

UP	Dinero ético	fina.500.050.600
UP	Fondos solidarios	fina.500.050.600
CS	Finanzas	fina
TG	Fondos de inversión	fina.500.050

Fondos marinos (medt.200.170.200)

CS	Medio ambiente	medt
TG	Costas	medt.200.170

Fondos solidarios (fina.500.050.600)

USE	Fondos éticos	fina.500.050.600
-----	----------------------	------------------

Formación de adultos (ense.800.050)

USE	Educación de adultos	ense.800.050
-----	-----------------------------	--------------

Formación profesional (ense.800.400.600)

UP	FP	ense.800.400.600
CS	Enseñanza	ense
TG	Enseñanzas de régimen general	ense.800.400

Formas de energía (ener.100)

TG	Energía	ener
TE	Electricidad	ener.100.100
TE	Energía nuclear	ener.100.500

Fórmula 1 (depo.200.650.100.300)

CS	Deportes y actividades deportivas	depo
TG	Automovilismo	depo.200.650.100

Foro Económico Mundial de DAVOS (econ.100.800)

USE	Organismos económicos internacionales	econ.100.800
-----	--	--------------

FORTA (msco.520.750)

USE	Organismos nacionales de comunicación	msco.520.750
-----	--	--------------

Fósiles (cien.110)

USE	Arqueología	cien.110
-----	--------------------	----------

Fotografía (arte.500.300)

UP	Fotos	arte.500.300
CS	Arte	arte
TG	Artes plásticas	arte.500

Fotógrafos (arte.350.400)

CS	Arte	arte
TG	Profesionales del arte	arte.350

Fotoperiodismo (msco.540.260)

CS	Medios de comunicación	msco
TG	Periodismo	msco.540
Fotos (arte.500.300)		
USE	Fotografía	arte.500.300
FP (ense.800.400.600)		
USE	Formación profesional	ense.800.400.600
Fracaso escolar (ense.150.700.300)		
UP	Alumnos repetidores	ense.150.700.300
CS	Enseñanza	ense
TG	Rendimiento escolar	ense.150.700
Fracaso político (poli.700.105)		
CS	Política	poli
TG	Políticos	poli.700
Fracturas de hueso (medi.160.700.390)		
CS	Medicina y sanidad	medi
TG	Enfermedades osteoarticulares	medi.160.700
Fragatas (defe.100.800.200.400)		
CS	Defensa	defe
TG	Buques militares	defe.100.800.200
Frailes (reli.650.680)		
USE	Monjes y monjas	reli.650.680
Francmasonería (soci.450.750.300)		
USE	Masonería	soci.450.750.300
Franquicias (come.100.100.150.600.200)		
CS	Comercio y consumo	come
TG	Tiendas	come.100.100.150.600
Franquismo (hist.050.100)		
UP	20-N	hist.050.100
UP	Régimen franquista	hist.050.100
CS	Historia	hist
TG	Historia contemporánea	hist.050
TE	Guerra civil española	hist.050.100.200
Fraude a la Seguridad Social (just.200.820)		
USE	Delitos contra la Seguridad Social	just.200.820
Fraude del IVA (just.200.300.090)		
USE	Delitos fiscales	just.200.300.090
Fraude electoral (just.200.720.300.200)		
CS	Justicia, delitos y derecho	just
TG	Delitos electorales	just.200.720.300
Fraude fiscal (just.200.300.090)		
USE	Delitos fiscales	just.200.300.090
Fraudes y estafas (just.200.300.150)		
UP	Timos	just.200.300.150
CS	Justicia, delitos y derecho	just
TG	Delitos económicos	just.200.300
Fresas (agri.100.600.300.800)		
USE	Fruta de verano	agri.100.600.300.800
Frescos (arte.500.500)		

USE	Pintura	arte.500.500
Frío (mtrl.300.700.300)		
CS	Meteorología y climatología	mtrl
TG	Temperaturas	mtrl.300.700
TE	Bajas temperaturas	mtrl.300.700.300.200
TE	Olas de frío	mtrl.300.700.300.650
Fruta de verano (agri.100.600.300.800)		
UP	Cerezas	agri.100.600.300.800
UP	Fresas	agri.100.600.300.800
UP	Melones	agri.100.600.300.800
UP	Sandías	agri.100.600.300.800
CS	Agricultura, ganadería y pesca	agri
TG	Frutas	agri.100.600.300
Frutas tropicales (agri.100.600.300.600)		
CS	Agricultura, ganadería y pesca	agri
TG	Frutas	agri.100.600.300
Frutas (agri.100.600.300)		
UP	Caquis	agri.100.600.300
UP	Melocotones	agri.100.600.300
UP	Nísperos	agri.100.600.300
UP	Uva	agri.100.600.300
CS	Agricultura, ganadería y pesca	agri
TG	Productos agrarios	agri.100.600
TE	Cítricos	agri.100.600.300.100
TE	Frutas tropicales	agri.100.600.300.600
TE	Olivas	agri.100.600.300.600
TE	Frutos secos	agri.100.600.300.700
TE	Fruta de verano	agri.100.600.300.800
Fruticultura (agri.100.300.300)		
CS	Agricultura, ganadería y pesca	agri
TG	Horticultura	agri.100.300
Frutos secos (agri.100.600.300.700)		
UP	Almendras	agri.100.600.300.700
CS	Agricultura, ganadería y pesca	agri
TG	Frutas	agri.100.600.300
Fuel (ener.150.100.100.200.200.100)		
USE	Petróleo	ener.150.100.100.200.200.100
Fuentes de energía (ener.150)		
TG	Energía	ener
TE	Energía no renovable	ener.150.100
TE	Energías renovables	ener.150.200
Fueros (hist.100.200)		
CS	Historia	hist
TG	Historia medieval	hist.100
Fuerza de maniobra (defe.350.600.100.300)		
CS	Defensa	defe
TG	Fuerzas militares especiales	defe.350.600.100
Fuerza de reacción rápida (defe.350.600.100.500)		
CS	Defensa	defe

TG	Fuerzas militares especiales	defe.350.600.100
Fuerza europea (defe.370.200)		
USE	Euroejército	defe.370.200
Fuerzas armadas internacionales (defe.370)		
UP	KFOR	defe.370
UP	Tropas multinacionales	defe.370
TG	Defensa	defe
TE	Aliados	defe.370.100
TE	Euroejército	defe.370.200
Fuerzas armadas (defe.350)		
UP	Ejército	defe.350
TG	Defensa	defe
TE	Ejército profesional	defe.350.090
TE	Armada	defe.350.100
TE	Ejército del aire	defe.350.200
TE	Ejército de tierra	defe.350.300
TE	Personal militar	defe.350.600
Fuerzas de seguridad (just.300)		
TG	Justicia, delitos y derecho	just
TE	Guardia civil	just.300.200
TE	Policía	just.300.500
Fuerzas militares especiales (defe.350.600.100)		
UP	Grupos especiales del ejército	defe.350.600.100
CS	Defensa	defe
TG	Personal militar	defe.350.600
TE	Boinas verdes	defe.350.600.100.100
TE	Fuerza de maniobra	defe.350.600.100.300
TE	Fuerza de reacción rápida	defe.350.600.100.500
TE	Legión	defe.350.600.100.600
Fuga de cerebros (cien.901.050)		
CS	Ciencia y tecnología	cien
TG	Política científica	cien.901
Fugas de gas (acci.100.208)		
CS	Accidentes y catástrofes	acci
TG	Accidentes	acci.100
Fugas de presos (just.510.400.600.600.200)		
CS	Justicia, delitos y derecho	just
TG	Seguridad penitenciaria	just.510.400.600.600
Fugas radiactivas (acci.100.195)		
USE	Accidentes nucleares	acci.100.195
Fumadores (medi.160.030.700)		
USE	Tabaquismo	medi.160.030.700
Función pública (admi.400)		
USE	Organización administrativa	admi.400
Funcionariado (admi.500.100)		
USE	Funcionarios	admi.500.100
Funcionarios de prisiones (just.510.100.300)		
CS	Justicia, delitos y derecho	just

TG	Administración penitenciaria	just.510.100
Funcionarios (admi.500.100)		
UP	Funcionariado	admi.500.100
UP	Interinos	admi.500.100
UP	Personal interino	admi.500.100
CS	Administración pública	admi
TG	Personal de las administraciones públicas	admi.500
TE	Incompatibilidades	admi.500.100.020
Fundaciones de arte (arte.650.250)		
CS	Arte	arte
TG	Instituciones y espacios artísticos	arte.650
Fundaciones (cult.600.200)		
CS	Cultura	cult
TG	Organizaciones culturales	cult.600
Fundamentalismo islámico (terr.840)		
USE	Terrorismo islámico	terr.840
Fundamentalismo (poli.290.200)		
CS	Política	poli
TG	Ideologías y doctrinas políticas	poli.290
Fusión de bancos (fina.050.300)		
USE	Fusiones bancarias	fina.050.300
Fusión de Cajas (fina.050.300)		
USE	Fusiones bancarias	fina.050.300
Fusión de ritmos (musi.230.150)		
CS	Música	musi
TG	Géneros, estilos y composiciones musicales	musi.230
Fusiones bancarias (fina.050.300)		
UP	Fusión de bancos	fina.050.300
UP	Fusión de Cajas	fina.050.300
CS	Finanzas	fina
TG	Banca	fina.050
Fútbol americano (depo.200.335)		
CS	Deportes y actividades deportivas	depo
TG	Deportes	depo.200
Futbol sala (depo.200.340)		
CS	Deportes y actividades deportivas	depo
TG	Deportes	depo.200
Fútbol (depo.200.330)		
CS	Deportes y actividades deportivas	depo
TG	Deportes	depo.200
TE	Clasificaciones y resultados	depo.200.330.100
TE	Competiciones de fútbol	depo.200.330.400
TE	Organismos y asociaciones de fútbol	depo.200.330.500
TE	Partidos de fútbol	depo.200.330.600
TE	Trofeos de fútbol	depo.200.330.700
Futbolistas (depo.200.330.500.150.200.060.150)		
UP	Jugadores de fútbol	depo.200.330.500.150.200.060.150
CS	Deportes y actividades deportivas	depo
TG	Plantilla	depo.200.330.500.150.200.060

Futurismo (arte.800.700.400)		
CS	Arte	arte
TG	Arte en el siglo XX	arte.800.700
G-7 (econ.100.200.400.200)		
UP	Grupo de los siete	econ.100.200.400.200
CS	Economía	econ
TG	Países ricos	econ.100.200.400
Gaiatas (fies.200.060.200)		
CS	Fiestas y tradiciones	fies
TG	Magdalena	fies.200.060
GAL (terr.400.400)		
CS	Terrorismo	terr
TG	Grupos terroristas	terr.400
Galas (musi.180.050)		
USE	Actuaciones musicales	musi.180.050
Galaxias (cien.300.800.200)		
CS	Ciencia y tecnología	cien
TG	Universo	cien.300.800
Galerías comerciales (come.100.100.150.150)		
USE	Centros comerciales	come.100.100.150.150
Galerías de arte (arte.610.250)		
CS	Arte	arte
TG	Comercio del arte	arte.610
Galerías de arte (arte.650.300)		
UP	Salas de arte	arte.650.300
CS	Arte	arte
TG	Instituciones y espacios artísticos	arte.650
Galeristas (arte.350.400)		
CS	Arte	arte
TG	Profesionales del arte	arte.350
Gambas (agri.300.200.150)		
USE	Crustáceos	agri.300.200.150
Ganadería (agri.200)		
TG	Agricultura, ganadería y pesca	agri
TE	Enfermedades del ganado	agri.200.200
TE	Grupos y colectivos ganaderos	agri.200.220
TE	Nutrición animal	agri.200.250
TE	Productos ganaderos	agri.200.300
TE	Restos del ganado	agri.200.400
TE	Sectores ganaderos	agri.200.500
Ganaderos (agri.200.220)		
USE	Grupos y colectivos ganaderos	agri.200.220
Garrote vil (just.500.400.700.600.200.500)		
USE	Penas de muerte	just.500.400.700.600.200.500
Gas butano (ener.150.100.100.200.100.100.200)		
CS	Energía	ener
TG	Gas	ener.150.100.100.200.100.100
Gas natural (ener.150.100.100.200.100.100.300)		

CS	Energía	ener
TG	Gas	ener.150.100.100.200.100.100
Gas sarín (defe.100.400.200)		
CS	Defensa	defe
TG	Armamento químico	defe.100.400
Gas (ener.150.100.100.200.100.100)		
CS	Energía	ener
TG	Combustibles gaseosos	ener.150.100.100.200.100
TE	Gas butano	ener.150.100.100.200.100.100.200
TE	Gas natural	ener.150.100.100.200.100.100.300
Gasoductos (ener.600.300.200)		
CS	Energía	ener
TG	Suministro de gas	ener.600.300
Gasóleo (ener.150.100.100.200.200.100.100.100)		
CS	Energía	ener
TG	Carburantes	ener.150.100.100.200.200.100.100
Gasolina sin plomo		
CS	Energía	ener
TG	Carburantes	ener.150.100.100.200.200.100.100
Gasolina súper		
CS	Energía	ener
TG	Carburantes	ener.150.100.100.200.200.100.100
Gasolina (ener.150.100.100.200.200.100.100.150)		
CS	Energía	ener
TG	Carburantes	ener.150.100.100.200.200.100.100
Gasolineras (ener.600.600.400.100)		
UP	Estaciones de servicio	ener.600.600.400.100
CS	Energía	ener
TG	Suministro de gasolina	ener.600.600.400
Gasto doméstico (come.200.300)		
USE	Consumo de agua	come.200.300
USE	Gasto familiar	come.200.300
Gasto en ropa (come.200.300)		
USE	Consumo de agua	come.200.300
USE	Gasto familiar	come.200.300
Gasto energético (ener.400.600.200)		
CS	Energía	ener
TG	Planes energéticos	ener.400.600
Gasto escolar (ense.420)		
TG	Enseñanza	ense
Gasto familiar (come.200.300)		
UP	Consumo de agua envasada	come.200.300
UP	Consumo de alimentos	come.200.300
UP	Consumo de carne	come.200.300
UP	Consumo de fruta	come.200.300
UP	Consumo doméstico	come.200.300
UP	Consumo en los hogares	come.200.300
UP	Consumo familiar	come.200.300
UP	Gasto doméstico	come.200.300

UP	Gasto en ropa	come.200.300
UP	Gasto por hogar	come.200.300
CS	Comercio y consumo	come
TG	Consumo	come.200
TE	Presupuestos familiares	come.200.300.500
Gasto farmacéutico (medi.030.150.300)		
CS	Medicina y sanidad	medi
TG	Economía sanitaria	medi.030.150
Gasto por hogar (come.200.300)		
USE	Consumo de agua	come.200.300
USE	Gasto familiar	come.200.300
Gastos y subvenciones electorales (poli.180.450)		
USE	Financiación electoral	poli.180.450
Gastronomía (cult.300)		
UP	Cocina	cult.300
UP	Cocina típica	cult.300
UP	Cocineros	cult.300
TG	Cultura	cult
TE	Concursos gastronómicos	cult.300.200
Gatos callejeros (soci.100.300.200)		
CS	Sociedad	soci
TG	Gatos	soci.100.300
Gatos (soci.100.300)		
CS	Sociedad	soci
TG	Animales de compañía	soci.100
TE	Gatos callejeros	soci.100.300.200
Gays (soci.750.100.350.200)		
USE	Homosexuales	soci.750.100.350.200
Géiser (cien.550)		
USE	Geología	cien.550
Gemelos (medi.700.750.650)		
USE	Partos múltiples	medi.700.750.650
Generación de energía (ener.500)		
USE	Producción de energía	ener.500
Generación del 27 (lite.500.200)		
CS	Literatura	lite
TG	Movimientos literarios	lite.500
Generación del 98 (lite.500.300)		
CS	Literatura	lite
TG	Movimientos literarios	lite.500
Generaciones (soci.450.300.300)		
CS	Sociedad	soci
TG	Grupos de edad	soci.450.300
TE	Conflicto generacional	soci.450.300.300.200
Géneros informativos (msco.540.300)		
CS	Medios de comunicación	msco
TG	Periodismo	msco.540
Géneros y formas literarias (lite.400)		

TG	Literatura	lite
TE	Antologías	lite.400.090
TE	Autobiografías	lite.400.100
TE	Biografías	lite.400.150
TE	Ensayos	lite.400.280
TE	Fábulas y leyendas	lite.400.300
TE	Memorias	lite.400.390
TE	Narrativa	lite.400.500
TE	Poesía	lite.400.580
TE	Literatura erótica	lite.400.600
TE	Literatura gay	lite.400.680
TE	Literatura infantil	lite.400.700
TE	Literatura juvenil	lite.400.750
Géneros, estilos y composiciones musicales		
TG	Música	musi
TE	Fusión de ritmos	musi.230.150
TE	Himnos	musi.230.200
TE	Música clásica	musi.230.500
TE	Música popular	musi.230.650
Genes (cien.400.150)		
USE	Genética	cien.400.150
Génesis (reli.790.100.100.300)		
CS	Religiones y creencias	reli
TG	Antiguo testamento	reli.790.100.100
Genética (cien.400.150)		
UP	ADN	cien.400.150
UP	Biochips	cien.400.150
UP	Cromosomas	cien.400.150
UP	Genes	cien.400.150
CS	Ciencia y tecnología	cien
TG	Biología	cien.400
TE	Células madre	cien.400.150.150
TE	Clonación	cien.400.150.200
TE	Genoma	cien.400.150.350
TE	Manipulación genética	cien.400.150.600
Genocidio (just.200.160.200)		
CS	Justicia, delitos y derecho	just
TG	Delitos contra la Comunidad Internacional	just.200.160
Genoma humano (cien.400.150.350.100)		
UP	Proyecto Genoma humano	cien.400.150.350.100
CS	Ciencia y tecnología	cien
TG	Genoma	cien.400.150.350
Genoma (cien.400.150.350)		
UP	Código genético	cien.400.150.350
CS	Ciencia y tecnología	cien
TG	Genética	cien.400.150
TE	Genoma humano	cien.400.150.350.100
Geografía (cien.500)		
TG	Ciencia y tecnología	cien

Geología (cien.550)

UP	Géiser	cien.550
UP	Iceberg	cien.550
UP	Jurásico	cien.550
UP	Placas tectónicas	cien.550
TG	Ciencia y tecnología	cien

Geriatría (medi.160.840)

USE	Enfermedades de los viejos	medi.160.840
-----	-----------------------------------	--------------

Geriátricos (soci.450.300.900.700)

USE	Residencias de ancianos	soci.450.300.900.700
-----	--------------------------------	----------------------

Gestión de empresas de comunicación

CS	Medios de comunicación	msco
TG	Empresas de comunicación	msco.520.300

Gestión de museos (cult.600.500.001)

CS	Cultura	cult
TG	Museos	cult.600.500

Gestión del patrimonio (cult.750.200)

CS	Cultura	cult
TG	Política cultural	cult.750

Gestión empresarial (econ.250.250)

CS	Economía	econ
TG	Empresas	econ.250
TE	Beneficios empresariales	econ.250.250.100

Gestión hospitalaria (medi.080.400.300)

CS	Medicina y sanidad	medi
TG	Hospitales	medi.080.400

GIA (terr.400.430)

CS	Terrorismo	terr
TG	Grupos terroristas	terr.400

Gimnasia deportiva (depo.200.350)

CS	Deportes y actividades deportivas	depo
TG	Deportes	depo.200
TE	Gimnasia rítmica	depo.200.350.200

Gimnasia rítmica (depo.200.350.200)

CS	Deportes y actividades deportivas	depo
TG	Gimnasia deportiva	depo.200.350

Ginecología (medi.160.055)

USE	Enfermedades del aparato reproductor femenino	medi.160.055
-----	--	--------------

Giras musicales (musi.180.200)

CS	Música	musi
TG	Eventos musicales	musi.180

Giro (depo.200.210.200)

CS	Deportes y actividades deportivas	depo
TG	Ciclismo	depo.200.210

Gitanos (soci.450.400.400)

UP	Asociaciones gitanas	soci.450.400.400
CS	Sociedad	soci
TG	Grupos raciales	soci.450.400

Globalización de la economía (econ.100.050)		
UP	Mundialización	econ.100.050
CS	Economía	econ
TG	Economía mundial	econ.100
Globos aerostáticos (tran.550.100.300.020)		
UP	Zeppelines	tran.550.100.300.020
CS	Transporte y comunicaciones	tran
TG	Medios de transporte aéreos	tran.550.100.300
Gobierno autonómico (poli.600.300)		
CS	Política	poli
TG	Política autonómica	poli.600
Gobierno (poli.020.400)		
CS	Política	poli
TG	Actividad política	poli.020
TE	Balances políticos	poli.020.400.200
TE	Legislaturas políticas	poli.020.400.600
Golf (depo.200.360)		
CS	Deportes y actividades deportivas	depo
TG	Deportes	depo.200
TE	Jugadores de golf	depo.200.360.100
Golfistas (depo.200.360.100)		
USE	Jugadores de golf	depo.200.360.100
Golosinas (indu.300.180)		
USE	Caramelos	indu.300.180
Golpes de Estado (poli.070.400)		
UP	Golpes militares	poli.070.400
CS	Política	poli
TG	Cambios y conflictos políticos	poli.070
TE	23-F	poli.070.400.050
Golpes militares (poli.070.400)		
USE	Golpes de Estado	poli.070.400
Golpes (acci.100.150)		
USE	Accidentes domésticos y de ocio	acci.100.150
Gospel (musi.230.650.075)		
CS	Música	musi
TG	Música popular	musi.230.650
Gota fría (mtrl.300.300)		
CS	Meteorología y climatología	mtrl
TG	Fenómenos y observaciones meteorológicas	mtrl.300
TR	Lluvias torrenciales	acci.250.180.500
Grabación de discos (musi.350.200.200)		
CS	Música	musi
TG	Discos	musi.350.200
Grabado (arte.400.500)		
CS	Arte	arte
TG	Artes gráficas y decorativas	arte.400
Grado Richter (acci.250.190.100)		
USE	Terremotos	acci.250.190.100

Grados penitenciarios (just.510.400.600.250)

UP	Tercer grado penitenciario	just.510.400.600.250
CS	Justicia, delitos y derecho	just
TG	Prisiones	just.510.400.600

Grafiosis del olmo (medt.600.600)

USE	Plagas y enfermedades forestales	medt.600.600
-----	---	--------------

Graffiti (arte.500.500.100)

CS	Arte	arte
TG	Pintura	arte.500.500

Gramática (lite.650.300)

CS	Literatura	lite
TG	Lengua	lite.650

Gran depresión (econ.050.600.200)

USE	Depresión económica	econ.050.600.200
-----	----------------------------	------------------

Gran Slam (depo.200.535.200)

CS	Deportes y actividades deportivas	depo
TG	Tenis	depo.200.535
TE	Torneo Conde de Godó	depo.200.535.200.100
TE	Torneo de Roland Garros	depo.200.535.200.300
TE	Torneo de Wimbledon	depo.200.535.200.600

Grandes almacenes (come.100.100.150.150)

USE	Centros comerciales	come.100.100.150.150
-----	----------------------------	----------------------

Grandes empresas (econ.250.600)

CS	Economía	econ
TG	Empresas	econ.250
TE	Multinacionales	econ.250.600.400

Grandes superficies (come.100.100.150.150)

USE	Centros comerciales	come.100.100.150.150
-----	----------------------------	----------------------

Grandes vías (urba.100.900.200)

CS	Urbanismo y vivienda	urba
TG	Vías urbanas	urba.100.900

Granizo (mtrl.300.600.150)

UP	Pedrisco	mtrl.300.600.150
CS	Meteorología y climatología	mtrl
TG	Precipitaciones	mtrl.300.600

Granjas escuela (ense.250.550)

CS	Enseñanza	ense
TG	Centros educativos	ense.250

GRAPO (terr.400.460)

CS	Terrorismo	terr
TG	Grupos terroristas	terr.400

Greenpeace (medt.700.600)

USE	Organizaciones y grupos medioambientales	medt.700.600
-----	---	--------------

Gripe intestinal (medi.160.090.300)

CS	Medicina y sanidad	medi
TG	Enfermedades digestivas	medi.160.090

Gripe (medi.160.790.390)

CS	Medicina y sanidad	medi
----	---------------------------	------

TG	Enfermedades respiratorias	medi.160.790
Grúa municipal (tran.550.080.080)		
CS	Transporte y comunicaciones	tran
TG	Tráfico	tran.550.080
Grunge (musi.230.650.760.590.300)		
CS	Música	musi
TG	Rock alternativo	musi.230.650.760.590
Grupo de los siete (econ.100.200.400.200)		
USE	G-7	econ.100.200.400.200
Grupos criminales (just.150.200)		
USE	Crimen organizado	just.150.200
Grupos de comunicación (msco.200.250.300)		
CS	Medios de comunicación	msco
TG	Concentración de medios	msco.200.250
Grupos de danza (espe.100.150.200)		
USE	Compañías y grupos de danza	espe.100.150.200
Grupos de edad (soci.450.300)		
CS	Sociedad	soci
TG	Grupos sociales	soci.450
TE	Adultos	soci.450.300.100
TE	Generaciones	soci.450.300.300
TE	Infancia	soci.450.300.350
TE	Juventud	soci.450.300.400
TE	Vejez	soci.450.300.900
Grupos de música (musi.700.180)		
CS	Música	musi
TG	Personal y colectivos de música	musi.700
Grupos de teatro (espe.100.600.600.200)		
USE	Compañías y grupos de teatro	espe.100.600.600.200
Grupos especiales del ejército (defe.350.600.100)		
USE	Fuerzas militares especiales	defe.350.600.100
Grupos étnicos (soci.450.360)		
CS	Sociedad	soci
TG	Grupos sociales	soci.450
TE	Indígenas	soci.450.360.200
TE	Minorías étnicas	soci.450.360.600
TE	Tribus	soci.450.360.700
Grupos extremistas (terr.400)		
USE	Grupos terroristas	terr.400
Grupos juveniles de ETA (terr.400.300.400)		
UP	Cachorros de ETA	terr.400.300.400
CS	Terrorismo	terr
TG	ETA	terr.400.300
Grupos mafiosos (just.150.500)		
USE	Mafia	just.150.500
Grupos raciales (soci.450.400)		
UP	Esquimales	soci.450.400
UP	Razas humanas	soci.450.400

CS	Sociedad	soci
TG	Grupos sociales	soci.450
TE	Arabes	soci.450.400.100
TE	Judíos	soci.450.400.300
TE	Gitanos	soci.450.400.400
TE	Minorías raciales	soci.450.400.600
TE	Negros	soci.450.400.650
Grupos siderúrgicos (indu.700.200)		
USE	Empresas siderúrgicas	indu.700.200
Grupos sociales (soci.450)		
TG	Sociedad	soci
TE	Aristocracia	soci.450.100
TE	Discapacitados	soci.450.200
TE	Famosos	soci.450.250
TE	Grupos de edad	soci.450.300
TE	Grupos étnicos	soci.450.360
TE	Grupos raciales	soci.450.400
TE	Hippies	soci.450.420
TE	Mujer	soci.450.600
TE	Sociedades secretas	soci.450.750
Grupos terroristas (terr.400)		
UP	Bandas armadas	terr.400
UP	Bandas terroristas	terr.400
UP	Grupos extremistas	terr.400
TG	Terrorismo	terr
TE	Conexiones terroristas	terr.400.190
TE	Comandos terroristas	terr.400.200
TE	Brigadas Rojas	terr.400.250
TE	ETA	terr.400.300
TE	GAL	terr.400.400
TE	GIA	terr.400.430
TE	GRAPO	terr.400.460
TE	Guerrillas urbanas	terr.400.475
TE	IRA	terr.400.490
TE	Terra Lliure	terr.400.800
Grupos y colectivos ganaderos (agri.200.220)		
UP	Ganaderos	agri.200.220
UP	Pastores	agri.200.220
CS	Agricultura, ganadería y pesca	agri
TG	Ganadería	agri.200
Grupos y colectivos pesqueros (agri.300.300)		
UP	Armadores	agri.300.300
UP	Cofradías de pescadores	agri.300.300
UP	Marineros	agri.300.300
UP	Pescadores	agri.300.300
CS	Agricultura, ganadería y pesca	agri
TG	Pesca	agri.300
Grupos y personal de vuelo (tran.550.100.080)		
CS	Transporte y comunicaciones	tran
TG	Transporte aéreo	tran.550.100

TE	Azafatas	tran.550.100.080.100
TE	Controladores aéreos	tran.550.100.080.200
TE	Pilotos aéreos	tran.550.100.080.700
Guardas rurales (medt.700.300)		
UP	Brigadas forestales	medt.700.300
CS	Medio ambiente	medt
TG	Protección ambiental	medt.700
Guarderías (ense.800.320.400)		
CS	Enseñanza	ense
TG	Educación preescolar	ense.800.320
Guardia civil (just.300.200)		
CS	Justicia, delitos y derecho	just
TG	Fuerzas de seguridad	just.300
Guerra aérea (conf.300.090)		
CS	Conflictos bélicos	conf
TG	Guerra	conf.300
Guerra civil española (hist.050.100.200)		
CS	Historia	hist
TG	Franquismo	hist.050.100
TE	Guerrilla antifranquista	hist.050.100.200.100
Guerra civil (conf.300.200)		
CS	Conflictos bélicos	conf
TG	Guerra	conf.300
Guerra de Corea (hist.050.150)		
CS	Historia	hist
TG	Historia contemporánea	hist.050
Guerra de Cuba (hist.050.160)		
CS	Historia	hist
TG	Historia contemporánea	hist.050
Guerra de guerrillas (conf.300.400)		
UP	Guerrilla	conf.300.400
CS	Conflictos bélicos	conf
TG	Guerra	conf.300
Guerra de las galaxias (defe.800.600)		
USE	Programa antimisiles	defe.800.600
Guerra de los 6 días (hist.050.110)		
CS	Historia	hist
TG	Historia contemporánea	hist.050
Guerra de Marruecos (hist.050.170)		
UP	Alzamiento del Rif	hist.050.170
CS	Historia	hist
TG	Historia contemporánea	hist.050
Guerra de sucesión española (hist.025.100)		
CS	Historia	hist
TG	Despotismo ilustrado	hist.025
TE	Batalla de Almansa	hist.025.100.200
TE	Decreto de Nueva Planta	hist.025.100.300
Guerra de Vietnam (hist.050.180)		

CS	Historia	hist
TG	Historia contemporánea	hist.050
Guerra del fletán (agri.300.100)		
USE	Conflictos y acuerdos pesqueros	agri.300.100
Guerra del plátano (come.100.500)		
USE	Conflictos comerciales	come.100.500
Guerra naval (conf.300.700)		
CS	Conflictos bélicos	conf
TG	Guerra	conf.300
Guerra nuclear (conf.300.750)		
CS	Conflictos bélicos	conf
TG	Guerra	conf.300
Guerra (conf.300)		
TG	Conflictos bélicos	conf
TE	Guerra aérea	conf.300.090
TE	Guerra civil	conf.300.200
TE	Guerra de guerrillas	conf.300.400
TE	Guerra naval	conf.300.700
TE	Guerra nuclear	conf.300.750
Guerrilla antifranquista (hist.050.100.200.100)		
UP	Maquis	hist.050.100.200.100
CS	Historia	hist
TG	Guerra civil española	hist.050.100.200
Guerrilla (conf.300.400)		
USE	Guerra de guerrillas	conf.300.400
Guerrillas urbanas (terr.400.475)		
CS	Terrorismo	terr
TG	Grupos terroristas	terr.400
Guiones de televisión (msco.760.700.600.300)		
CS	Medios de comunicación	msco
TG	Producción televisiva	msco.760.700.600
Guitarristas (musi.700.210)		
USE	Instrumentistas	musi.700.210
Habaneras (musi.230.650.050.300)		
CS	Música	musi
TG	Canciones populares	musi.230.650.050
Habitantes (soci.350.650)		
USE	Población	soci.350.650
Hábitos culturales (cult.370)		
TG	Cultura	cult
TE	Lectura	cult.370.400
Hábitos de consumo (come.200.100.300)		
CS	Comercio y consumo	come
TG	Consumidores y usuarios	come.200.100
TE	Consumismo	come.200.100.300.100
TE	Regalos	come.200.100.300.400
Hachís (soci.690.250.180)		
UP	Marihuana	soci.690.250.180

CS	Sociedad	soci
TG	Drogas	soci.690.250
Hacienda pública (fina.200.690)		
UP	Agencia tributaria	fina.200.690
CS	Finanzas	fina
TG	Finanzas públicas	fina.200
Hackers (tran.100.500.100.600)		
USE	Seguridad en internet	tran.100.500.100.600
Halloween (fies.300.300)		
CS	Fiestas y tradiciones	fies
TG	Fiestas de otoño	fies.300
Halterofilia (depo.200.370)		
CS	Deportes y actividades deportivas	depo
TG	Deportes	depo.200
Hambre (soci.690.400)		
UP	Desnutrición	soci.690.400
CS	Sociedad	soci
TG	Problemas sociales	soci.690
Happening (arte.100)		
USE	Actividades artísticas	arte.100
Harinas de origen animal (agri.200.250)		
USE	Nutrición animal	agri.200.250
Harinas (indu.300.310)		
CS	Industria	indu
TG	Sector alimentación, bebida y tabaco	indu.300
TE	Pan	indu.300.310.400
TE	Pastelería	indu.300.310.450
Heavy metal (musi.230.650.760.600.100)		
UP	Música heavy	musi.230.650.760.600.100
CS	Música	musi
TG	Rock duro	musi.230.650.760.600
Hectáreas calcinadas (acci.100.250.100)		
USE	Incendios forestales	acci.100.250.100
Hectáreas quemadas (acci.100.250.100)		
USE	Incendios forestales	acci.100.250.100
Hegemonía (rela.850.400)		
CS	Relaciones exteriores	rela
TG	Relaciones internacionales	rela.850
Heladas (agri.100.650.090.200)		
CS	Agricultura, ganadería y pesca	agri
TG	Daños en los cultivos	agri.100.650.090
Helados (indu.300.320)		
CS	Industria	indu
TG	Sector alimentación, bebida y tabaco	indu.300
Heliaventura (depo.100.500)		
USE	Deportes de riesgo y aventura	depo.100.500
Helicópteros de maniobra (defe.100.800.400)		
USE	Helicopteros militares	defe.100.800.400

Helicópteros militares (defe.100.800.400)		
UP	Helicópteros de maniobra	defe.100.800.400
CS	Defensa	defe
TG	Transporte militar	defe.100.800
Helicópteros (tran.550.100.300.040)		
CS	Transporte y comunicaciones	tran
TG	Medios de transporte aéreos	tran.550.100.300
Helipuertos (tran.550.100.100.080)		
CS	Transporte y comunicaciones	tran
TG	Infraestructuras aeroportuarias	tran.550.100.100
Hemodiálisis (medi.120.700.200)		
CS	Medicina y sanidad	medi
TG	Tratamiento médico	medi.120.700
Hepatitis C (medi.160.140.200.100)		
CS	Medicina y sanidad	medi
TG	Hepatitis	medi.160.140.200
Hepatitis (medi.160.140.200)		
CS	Medicina y sanidad	medi
TG	Enfermedades hepáticas	medi.160.140
TE	Hepatitis C	medi.160.140.200.100
Heráldica y genealogía (cult.350)		
UP	Apellidos	cult.350
TG	Cultura	cult
Herencias (soci.420.370)		
UP	Testamento	soci.420.370
CS	Sociedad	soci
TG	Familia	soci.420
Heridos de guerra (conf.800.180)		
CS	Conflictos bélicos	conf
TG	Víctimas de guerra	conf.800
Heridos por toros (acci.100.150.010)		
USE	Accidentes en fiestas	acci.100.150.010
Heridos (acci.500.300)		
CS	Accidentes y catástrofes	acci
TG	Víctimas	acci.500
Hermanamiento de pueblos (rela.420)		
TG	Relaciones exteriores	rela
Héroes (acci.500.700.350)		
CS	Accidentes y catástrofes	acci
TG	Rescate de víctimas	acci.500.700
Heroína (soci.690.250.190)		
CS	Sociedad	soci
TG	Drogas	soci.690.250
Heterosexualidad (soci.750.100.300)		
CS	Sociedad	soci
TG	Atracción sexual	soci.750.100
Híbridos de cítricos (agri.100.600.300.100)		
USE	Cítricos	agri.100.600.300.100

Hidrospeed (depo.100.500)		
USE	Deportes de riesgo y aventura	depo.100.500
Hielo (mtrl.300.310)		
CS	Meteorología y climatología	mtrl
TG	Fenómenos y observaciones meteorológicas	mtrl.300
Hierbas medicinales (medi.200.500.600)		
USE	Plantas medicinales	medi.200.500.600
Higiene buco dental (medi.120.600.300)		
CS	Medicina y sanidad	medi
TG	Prevención de enfermedades y hábitos de salud	medi.120.600
Himnos deportivos (depo.750.300.300)		
CS	Deportes y actividades deportivas	depo
TG	Equipos y clubs deportivos	depo.750.300
Himnos nacionales (musi.230.200.500)		
CS	Música	musi
TG	Himnos	musi.230.200
Himnos religiosos (musi.230.200.700)		
CS	Música	musi
TG	Himnos	musi.230.200
Himnos (musi.230.200)		
CS	Música	musi
TG	Géneros, estilos y composiciones musicales	musi.230
TE	Himnos nacionales	musi.230.200.500
TE	Himnos religiosos	musi.230.200.700
Hinchas (depo.750.050)		
USE	Afición deportiva	depo.750.050
Hinduismo (reli.520)		
TG	Religiones y creencias	reli
Hiperactividad infantil (medi.160.160.200.260)		
CS	Medicina y sanidad	medi
TG	Desarrollo y crecimiento infantil	medi.160.160.200
Hipercolesterolemia (medi.160.060.200)		
UP	Colesterol	medi.160.060.200
CS	Medicina y sanidad	medi
TG	Enfermedades cardiovasculares	medi.160.060
Hipermercados (come.100.100.150.150)		
USE	Centros comerciales	come.100.100.150.150
Hipermetropía (medi.160.650.300.300)		
CS	Medicina y sanidad	medi
TG	Defectos visuales	medi.160.650.300
Hipertensión arterial (medi.160.060.250)		
CS	Medicina y sanidad	medi
TG	Enfermedades cardiovasculares	medi.160.060
Hípica (depo.200.400.200)		
USE	Equitación	depo.200.400.200
Hippies (soci.450.420)		
CS	Sociedad	soci
TG	Grupos sociales	soci.450

Historia antigua (hist.035)

TG	Historia	hist
TE	Antigua Grecia	hist.035.100
TE	Antigua Roma	hist.035.200
TE	Antiguo Egipto	hist.035.500
TE	Civilizaciones precolombinas	hist.035.600

Historia contemporánea (hist.050)

TG	Historia	hist
TE	Desastre de 1898	hist.050.020
TE	Desembarco de la Bahía de Cochinos	hist.050.050
TE	Franquismo	hist.050.100
TE	Guerra de los 6 días	hist.050.110
TE	Guerra de Corea	hist.050.150
TE	Guerra de Cuba	hist.050.160
TE	Guerra de Marruecos	hist.050.170
TE	Guerra de Vietnam	hist.050.180
TE	Marcha verde	hist.050.230
TE	Matanza de Sabra y Chatila	hist.050.235
TE	Matanza de Tiananmen	hist.050.240
TE	Pacto de Benidorm 1958	hist.050.245
TE	Primera Guerra Mundial	hist.050.250
TE	Revolución Cubana	hist.050.300
TE	Revolución de México	hist.050.320
TE	Revolución Francesa	hist.050.340
TE	Revolución Industrial	hist.050.360
TE	Revolución Rusa	hist.050.400
TE	Segunda Guerra Mundial	hist.050.450
TE	Segunda república española	hist.050.500
TE	Siglo XIX	hist.050.550
TE	Siglo XX	hist.050.570

Historia de la Iglesia (reli.400.150)

CS	Religiones y creencias	reli
TG	Cristianismo	reli.400
TE	Errores de la Iglesia	reli.400.150.200
TE	Inquisición	reli.400.150.350

Historia medieval (hist.100)

UP	Corona de Aragón	hist.100
UP	Cruzadas	hist.100
UP	siglo VI	hist.100
UP	siglo XIII	hist.100
UP	Visigodos	hist.100
TG	Historia	hist
TE	Fueros	hist.100.200
TE	Reconquista	hist.100.600
TE	Vikingos	hist.100.900

Historia Moderna (hist.150)

TG	Historia	hist
TE	Conquista de América	hist.150.150
TE	Renacimiento	hist.150.500
TE	Siglo XV	hist.150.650

TE	Siglo XVI	hist.150.700
Historia oral (hist.190.150)		
CS	Historia	hist
TG	Historiografía	hist.190
Historia (hist)		
TE	Absolutismo	hist.010
TE	Imperios coloniales	hist.015
TE	Décadas	hist.018
TE	Esclavismo	hist.020
TE	Despotismo ilustrado	hist.025
TE	Historia antigua	hist.035
TE	Historia contemporánea	hist.050
TE	Historia medieval	hist.100
TE	Historia Moderna	hist.150
TE	Historiografía	hist.190
TE	Edad de bronce	hist.200
TE	Prehistoria	hist.200
TE	Ordenes de caballería	hist.600
TE	Personajes históricos	hist.700
Historiadores (hist.190.300)		
UP	Cronistas	hist.190.300
CS	Historia	hist
TG	Historiografía	hist.190
Historiografía (hist.190)		
TG	Historia	hist
TE	Historia oral	hist.190.150
TE	Historiadores	hist.190.300
Hitler (hist.050.450)		
USE	Segunda Guerra Mundial	hist.050.450
Hockey (depo.200.410)		
CS	Deportes y actividades deportivas	depo
TG	Deportes	depo.200
Hoguera de Sant Antoni (fies.200.110.100)		
CS	Fiestas y tradiciones	fies
TG	San Antonio Abad	fies.200.110
Hogueras de San Juan (fies.500.400)		
CS	Fiestas y tradiciones	fies
TG	Fiestas de verano	fies.500
TE	Actos de las hogueras	fies.500.400.100
TE	Indumentaria de las belleas	fies.500.400.200
TE	Premios hogueras	fies.500.400.400
TE	Reinas de las Hogueras	fies.500.400.600
Hojas de reclamaciones (come.200.100.200.100)		
USE	Denuncias y reclamaciones de consumo	come.200.100.200.100
Hojas pastorales (reli.400.100.290.600.600)		
USE	Pastorales	reli.400.100.290.600.600
Holocausto judío (hist.050.450.300)		
CS	Historia	hist
TG	Segunda Guerra Mundial	hist.050.450

TE	Juicio de Nuremberg	hist.050.450.300.200
Homeopatía (medi.120.700.700.200)		
CS	Medicina y sanidad	medi
TG	Terapias alternativas	medi.120.700.700
Homicidios (just.200.050)		
USE	Asesinatos	just.200.050
Homilía (reli.250.600)		
USE	Misas	reli.250.600
Homofobia (soci.690.650.300)		
CS	Sociedad	soci
TG	Prejuicios	soci.690.650
Homosexuales (soci.750.100.350.200)		
UP	Gays	soci.750.100.350.200
UP	Lesbianas	soci.750.100.350.200
CS	Sociedad	soci
TG	Homosexualidad	soci.750.100.350
Homosexualidad (soci.750.100.350)		
CS	Sociedad	soci
TG	Atracción sexual	soci.750.100
TE	Homosexuales	soci.750.100.350.200
Hongo de los pinos (medt.600.600)		
USE	Plagas y enfermedades forestales	medt.600.600
Honoris causa (ense.600.100.200)		
CS	Enseñanza	ense
TG	Distinciones universitarias	ense.600.100
Horario escolar (ense.700.200)		
USE	Calendario escolar	ense.700.200
Horarios comerciales (come.100.100.300)		
UP	Ampliación de horarios	come.100.100.300
UP	Apertura de festivos	come.100.100.300
UP	Liberalización de horarios	come.100.100.300
UP	Libertad de horarios comerciales	come.100.100.300
CS	Comercio y consumo	come
TG	Comercialización	come.100.100
Horas extra (trab.170.260.045)		
USE	Horas extraordinarias	trab.170.260.045
Horas extraordinarias (trab.170.260.045)		
UP	Horas extra	trab.170.260.045
CS	Trabajo	trab
TG	Jornada y horarios de trabajo	trab.170.260
Horchata (indu.300.150.100)		
CS	Industria	indu
TG	Bebidas refrescantes	indu.300.150
Horóscopo (reli.600.150)		
USE	Astrología	reli.600.150
Hortalizas, verduras y tubérculos		
UP	Ajos	agri.100.600.400
UP	Alcachofa	agri.100.600.400

UP	Alcachofa de verano	agri.100.600.400
UP	Chufa	agri.100.600.400
UP	Diamante negro	agri.100.600.400
UP	Espárragos	agri.100.600.400
UP	Patata	agri.100.600.400
UP	Robellones	agri.100.600.400
UP	Tomates	agri.100.600.400
UP	Trufa	agri.100.600.400
CS	Agricultura, ganadería y pesca	agri
TG	Productos agrarios	agri.100.600
Horticultura (agri.100.300)		
UP	Huerta	agri.100.300
CS	Agricultura, ganadería y pesca	agri
TG	Agricultura	agri.100
TE	Floricultura	agri.100.300.100
TE	Fruticultura	agri.100.300.300
TE	Viticultura	agri.100.300.700
Hospitales (medi.080.400)		
CS	Medicina y sanidad	medi
TG	Asistencia sanitaria	medi.080
TE	Condiciones hospitalarias	medi.080.400.200
TE	Gestión hospitalaria	medi.080.400.300
Hoteleros (turi.060.250)		
USE	Hoteles	turi.060.250
Hoteles (turi.060.250)		
UP	Cadenas hoteleras	turi.060.250
UP	Hoteleros	turi.060.250
UP	Plazas de hotel	turi.060.250
UP	Plazas hoteleras	turi.060.250
CS	Turismo y servicios	turi
TG	Alojamientos	turi.060
House (musi.230.650.600.100)		
CS	Música	musi
TG	Música electrónica	musi.230.650.600
Huelgas de brazos caídos (trab.700.150.250)		
USE	Huelgas	trab.700.150.250
Huelgas generales (trab.700.150.250.250)		
CS	Trabajo	trab
TG	Huelgas	trab.700.150.250
Huelgas (trab.700.150.250)		
UP	Huelgas de brazos caídos	trab.700.150.250
UP	Paros	trab.700.150.250
CS	Trabajo	trab
TG	Conflictos laborales	trab.700.150
TE	Huelgas generales	trab.700.150.250.250
Huérfanos (soci.420.400)		
UP	Casa cuna	soci.420.400
CS	Sociedad	soci
TG	Familia	soci.420

TE	Orfanatos	soci.420.400.700
Huerta (agri.100.300)		
USE	Horticultura	agri.100.300
Hullas (ener.150.100.100.200.300)		
USE	Combustibles sólidos	ener.150.100.100.200.300
Humanitarismo (soci.780)		
USE	Solidaridad	soci.780
Humedad (mtrl.300.380)		
CS	Meteorología y climatología	mtrl
TG	Fenómenos y observaciones meteorológicas	mtrl.300
Humedales (medt.200.950)		
USE	Zonas húmedas	medt.200.950
Humoristas (espe.100.600.600.550)		
CS	Espectáculos	espe
TG	Profesionales del teatro	espe.100.600.600
Hundimiento de barcos (acci.100.180)		
USE	Accidentes marítimos	acci.100.180
Hundimiento de construcciones (acci.100.198)		
USE	Derrumbamiento de edificios	acci.100.198
Hundimiento de edificios (acci.100.198)		
USE	Derrumbamiento de edificios	acci.100.198
Huracan Georges (acci.250.180.300)		
USE	Vendavales	acci.250.180.300
Huracan Mitch (acci.250.180.300)		
USE	Vendavales	acci.250.180.300
Huracanes (acci.250.180.300)		
USE	Vendavales	acci.250.180.300
I+D+I (cien.901.100)		
USE	Investigación, desarrollo e innovación	cien.901.100
IAE (fina.200.700.400.100)		
USE	Impuesto de actividades económicas	fina.200.700.400.100
Ibex (fina.500.190.200.150)		
USE	Indices bursátiles	fina.500.190.200.150
IBI (fina.200.700.400.200)		
USE	Impuesto de bienes inmuebles	fina.200.700.400.200
Iceberg (cien.550)		
USE	Geología	cien.550
Iconografía (arte.800.900)		
USE	Arte religioso	arte.800.900
Identidad sexual (soci.750.450)		
CS	Sociedad	soci
TG	Sexualidad	soci.750
TE	Transexuales	soci.750.450.700
Identificación de animales (soci.100.400)		
UP	Chip de identificación animal	soci.100.400
CS	Sociedad	soci
TG	Animales de compañía	soci.100

Ideologías y doctrinas políticas (poli.290)

TG	Política	poli
TE	Anarquismo	poli.290.050
TE	Apartheid	poli.290.070
TE	Capitalismo	poli.290.090
TE	Carlismo	poli.290.100
TE	Centrismo	poli.290.130
TE	Comunismo	poli.290.150
TE	Ecologismo	poli.290.180
TE	Fundamentalismo	poli.290.200
TE	Independentismo	poli.290.250
TE	Liberalismo político	poli.290.550
TE	Nacionalismo	poli.290.600
TE	Neutralidad política	poli.290.650
TE	Radicalismo	poli.290.700
TE	Socialismo	poli.290.750
TE	Totalitarismo	poli.290.790
TE	Transfuguismo	poli.290.800
TE	Ultraderecha	poli.290.900

Iglesia anabaptista (reli.400.300.100)

CS	Religiones y creencias	reli
TG	Protestantismo	reli.400.300

Iglesia anglicana (reli.400.300.200)

CS	Religiones y creencias	reli
TG	Protestantismo	reli.400.300

Iglesia calvinista (reli.400.300.300)

CS	Religiones y creencias	reli
TG	Protestantismo	reli.400.300

Iglesia católica (reli.400.100)

UP	Católicos	reli.400.100
CS	Religiones y creencias	reli
TG	Cristianismo	reli.400
TE	Administración eclesiástica	reli.400.100.100
TE	Años santos	reli.400.100.120
TE	Beatificaciones y santificaciones	reli.400.100.140
TE	Catecismo	reli.400.100.145
TE	Celibato	reli.400.100.150
TE	Jerarquía eclesiástica	reli.400.100.290
TE	Ordenes religiosas	reli.400.100.670
TE	Patrimonio eclesiástico	reli.400.100.700
TE	Reliquias	reli.400.100.750
TE	Rutas de peregrinación	reli.400.100.780

Iglesia luterana (reli.400.300.400)

CS	Religiones y creencias	reli
TG	Protestantismo	reli.400.300

Iglesia ortodoxa (reli.400.200)

UP	Ortodoxos	reli.400.200
CS	Religiones y creencias	reli
TG	Cristianismo	reli.400

Iglesias (reli.400.100.700.150.300)

UP	Templos	reli.400.100.700.150.300
CS	Religiones y creencias	reli
TG	Edificios religiosos	reli.400.100.700.150
IGP (agri.100.200.200.400.200)		
USE	Indicación Geográfica Protegida	agri.100.200.200.400.200
Ikurriña (poli.800.200)		
USE	Banderas nacionales	poli.800.200
Iluminación urbana (equi.050)		
USE	Alumbrado	equi.050
Ilustraciones (arte.400.200)		
USE	Dibujo	arte.400.200
Imagen política (poli.700.110)		
CS	Política	poli
TG	Políticos	poli.700
Imágenes religiosas (reli.690)		
USE	Símbolos e iconografía religiosa	reli.690
Imagineros (arte.350)		
USE	Profesionales del arte	arte.350
Impago de pensiones (just.200.780.260)		
CS	Justicia, delitos y derecho	just
TG	Delitos contra las relaciones familiares	just.200.780
Imperios coloniales (hist.015)		
UP	Colonialismo	hist.015
UP	Colonias	hist.015
TG	Historia	hist
Importación de electricidad (ener.300.100.100)		
USE	Importación de energía	ener.300.100.100
Importación de energía (ener.300.100.100)		
UP	Importación de electricidad	ener.300.100.100
CS	Energía	ener
TG	Demanda energética	ener.300.100
Importaciones (come.100.250.300)		
CS	Comercio y consumo	come
TG	Comercio exterior	come.100.250
Impotencia sexual (medi.160.870.300)		
CS	Medicina y sanidad	medi
TG	Trastornos sexuales	medi.160.870
TE	Viagra	medi.160.870.300.800
Impresionismo (arte.800.700.200)		
CS	Arte	arte
TG	Arte en el siglo XX	arte.800.700
Impuesto de actividades económicas		
UP	IAE	fina.200.700.400.100
CS	Finanzas	fina
TG	Impuestos	fina.200.700.400
Impuesto de bienes inmuebles		
UP	IBI	fina.200.700.400.200
CS	Finanzas	fina

TG	Impuestos	fina.200.700.400
Impuesto revolucionario (terr.090.290.200.350)		
CS	Terrorismo	terr
TG	Extorsiones terroristas	terr.090.290.200
Impuesto sobre el valor añadido		
UP	IVA	fina.200.700.400.800
CS	Finanzas	fina
TG	Impuestos	fina.200.700.400
Impuesto sobre la renta (fina.200.700.400.500)		
UP	Declaración de la renta	fina.200.700.400.500
UP	IRPF	fina.200.700.400.500
CS	Finanzas	fina
TG	Impuestos	fina.200.700.400
Impuestos municipales (fina.200.500.100)		
CS	Finanzas	fina
TG	Finanzas municipales	fina.200.500
Impuestos (fina.200.700.400)		
CS	Finanzas	fina
TG	Ingresos públicos	fina.200.700
TE	Impuesto de actividades económicas	fina.200.700.400.100
TE	Impuesto de bienes inmuebles	fina.200.700.400.200
TE	Impuesto sobre la renta	fina.200.700.400.500
TE	Impuesto sobre el valor añadido	fina.200.700.400.800
Imputados (just.500.400.100)		
CS	Justicia, delitos y derecho	just
TG	Juicios	just.500.400
Inauguración de obras (obrs.500)		
TG	Obras públicas	obrs
Incautación de droga (just.200.800.100.600)		
USE	Tráfico de drogas	just.200.800.100.600
Incautaciones de hachís (just.200.800.100.600.350)		
USE	Tráfico de hachís	just.200.800.100.600.350
Incendios forestales provocados		
CS	Justicia, delitos y derecho	just
TG	Delitos ecológicos	just.200.250
Incendios forestales (acci.100.250.100)		
UP	Hectáreas calcinadas	acci.100.250.100
UP	Hectáreas quemadas	acci.100.250.100
UP	Superficie calcinada	acci.100.250.100
UP	Superficie quemada	acci.100.250.100
CS	Accidentes y catástrofes	acci
TG	Incendios	acci.100.250
Incendios provocados (just.200.800.400)		
CS	Justicia, delitos y derecho	just
TG	Delitos contra la seguridad colectiva	just.200.800
Incendios (acci.100.250)		
CS	Accidentes y catástrofes	acci
TG	Accidentes	acci.100
TE	Incendios forestales	acci.100.250.100

Incidentes con el viento (acci.250.180.300)		
USE	Vendavales	acci.250.180.300
Incineración de cadáveres (equi.150.500)		
CS	Equipamientos y servicios urbanos	equi
TG	Complejos y servicios funerarios	equi.150
Incineradoras de basura (equi.300.200)		
CS	Equipamientos y servicios urbanos	equi
TG	Instalaciones de residuos	equi.300
Inclencias meteorológicas (acci.250.180)		
UP	Temperaturas extremas	acci.250.180
CS	Accidentes y catástrofes	acci
TG	Catástrofes	acci.250
TE	Temporales	acci.250.180.200
TE	Vendavales	acci.250.180.300
TE	Lluvias torrenciales	acci.250.180.500
Incompatibilidades (admi.500.100.020)		
CS	Administración pública	admi
TG	Funcionarios	admi.500.100
Indemnizaciones a víctimas (acci.500.350)		
CS	Accidentes y catástrofes	acci
TG	Víctimas	acci.500
Indemnizaciones (just.500.400.700.200)		
CS	Justicia, delitos y derecho	just
TG	Sanciones y resoluciones penales	just.500.400.700
Independencia (poli.070.450)		
CS	Política	poli
TG	Cambios y conflictos políticos	poli.070
Independentismo (poli.290.250)		
CS	Política	poli
TG	Ideologías y doctrinas políticas	poli.290
Indicación Geográfica Protegida		
UP	IGP	agri.100.200.200.400.200
CS	Agricultura, ganadería y pesca	agri
TG	Marcas y distintivos agrícolas	agri.100.200.200.400
Indicadores económicos (econ.350)		
UP	Cifras macroeconómicas	econ.350
TG	Economía	econ
TE	Inflación	econ.350.100
TE	IPC	econ.350.200
TE	PIB	econ.350.500
Indice de empleo (trab.200.300.800)		
USE	Tasa de ocupación	trab.200.300.800
Indice de lectura (cult.100.200)		
CS	Cultura	cult
TG	Desarrollo cultural	cult.100
Indice de precios al consumo (econ.350.200)		
USE	IPC	econ.350.200
Indices bursátiles (fina.500.190.200.150)		

UP	Dow Jones	fina.500.190.200.150
UP	Ibex	fina.500.190.200.150
UP	Nikkei	fina.500.190.200.150
CS	Finanzas	fina
TG	Bolsa	fina.500.190.200
Indices de producción industrial (indu.100)		
TG	Industria	indu
Indígenas (soci.450.360.200)		
UP	Aborígenes	soci.450.360.200
CS	Sociedad	soci
TG	Grupos étnicos	soci.450.360
Indulto (just.510.200.200)		
CS	Justicia, delitos y derecho	just
TG	Beneficios penitenciarios	just.510.200
Indumentaria de la Magdalena (fies.200.060.250)		
CS	Fiestas y tradiciones	fies
TG	Magdalena	fies.200.060
Indumentaria de las belleas (fies.500.400.200)		
CS	Fiestas y tradiciones	fies
TG	Hogueras de San Juan	fies.500.400
Indumentaria fallera (fies.200.050.300)		
UP	Bluson fallero	fies.200.050.300
UP	Indumentaria valenciana	fies.200.050.300
UP	Joia de las falleres mayores	fies.200.050.300
UP	Moño de fallera	fies.200.050.300
UP	Traje popular valenciano	fies.200.050.300
UP	Traje tradicional de valenciana	fies.200.050.300
CS	Fiestas y tradiciones	fies
TG	Fallas	fies.200.050
Indumentaria valenciana (fies.200.050.300)		
USE	Indumentaria fallera	fies.200.050.300
Industria audiovisual (msco.760.700.600)		
USE	Producción televisiva	msco.760.700.600
Industria cinematográfica (cine.140)		
TG	Cine	cine
TE	Distribución y exhibición cinematográfica	cine.140.400
TE	Producción cinematográfica	cine.140.600
Industria de bienes de equipo (indu.350)		
USE	Sector bienes de equipo	indu.350
Industria de la madera (indu.610)		
USE	Sector mueble y de la madera	indu.610
Industria discográfica (musi.350)		
TG	Música	musi
TE	Discos	musi.350.200
TE	Editoriales discográficas	musi.350.400
TE	Ficheros de audio	musi.350.450
TE	Ventas de discos	musi.350.900
Industria metalúrgica (indu.700)		
USE	Sector siderometalúrgico	indu.700

Industria óptica (indu.620)		
USE	Sector óptica y vidrio	indu.620
Industria papelera (indu.650)		
USE	Sector papel	indu.650
Industria química (indu.690)		
USE	Sector químico	indu.690
Industria y comercio cultural (cult.400)		
TG	Cultura	cult
TE	Ferias del libro	cult.400.300
TE	Libreros	cult.400.500
TE	Producción editorial	cult.400.800
TE	Venta de libros	cult.400.900
Industria (indu)		
TE	Detergentes	indu.040
TE	Diseño industrial	indu.060
TE	Espionaje industrial	indu.080
TE	Indices de producción industrial	indu.100
TE	Inversión industrial	indu.150
TE	Minería	indu.200
TE	Pirotecnia	indu.215
TE	Política industrial	indu.230
TE	Precios industriales	indu.240
TE	Producción industrial	indu.250
TE	Perfumería y cosméticos	indu.255
TE	Sector aeronáutico	indu.260
TE	Sector alimentación, bebida y tabaco	indu.300
TE	Sector automoción	indu.310
TE	Sector bienes de equipo	indu.350
TE	Sector calzado y la piel	indu.370
TE	Sector caucho y plástico	indu.400
TE	Sector cerámica	indu.420
TE	Sector construcción	indu.450
TE	Sector editorial	indu.500
TE	Sector electrodomésticos	indu.520
TE	Sector electrónico e informático	indu.540
TE	Sector joyería y piedras preciosas	indu.590
TE	Sector juguetero	indu.600
TE	Sector mueble y de la madera	indu.610
TE	Sector óptica y vidrio	indu.620
TE	Sector papel	indu.650
TE	Sector químico	indu.690
TE	Sector siderometalúrgico	indu.700
TE	Sector textil, confección y moda	indu.730
TE	Superficies industriales	indu.800
Industrialización (hist.050.360)		
USE	Revolución Industrial	hist.050.360
INEM (trab.200.550)		
USE	Oficinas y servicios de empleo	trab.200.550
Infancia (soci.450.300.350)		

CS	Sociedad	soci
TG	Grupos de edad	soci.450.300
TE	Bebés	soci.450.300.350.200
TE	Día de la infancia	soci.450.300.350.200
TE	Niños	soci.450.300.350.650
Infanticidio (just.200.050.300)		
USE	Asesinato de menores	just.200.050.300
Infarto de miocardio (medi.160.060.190)		
CS	Medicina y sanidad	medi
TG	Enfermedades cardiovasculares	medi.160.060
Infecciones hospitalarias (medi.080.400.200.100)		
CS	Medicina y sanidad	medi
TG	Condiciones hospitalarias	medi.080.400.200
Infertilidad (medi.700.300)		
UP	Esterilidad	medi.700.300
CS	Medicina y sanidad	medi
TG	Reproducción humana	medi.700
Inflación interanual (econ.350.100)		
USE	Inflación	econ.350.100
Inflación (econ.350.100)		
UP	Inflación interanual	econ.350.100
CS	Economía	econ
TG	Indicadores económicos	econ.350
Infocole (ense.490.300)		
USE	Pedagogía digital	ense.490.300
Información al consumidor (come.200.100.400)		
CS	Comercio y consumo	come
TG	Consumidores y usuarios	come.200.100
TE	Consultas de los consumidores	come.200.100.400.500
Informadores (msco.590)		
USE	Profesionales de la comunicación	msco.590
Informalismo (arte.800.700.550)		
CS	Arte	arte
TG	Arte en el siglo XX	arte.800.700
Informática (cien.620)		
TG	Ciencia y tecnología	cien
Informes de impacto ambiental		
UP	Declaración de impacto ambiental	medt.700.700.300
CS	Medio ambiente	medt
TG	Política ambiental	medt.700.700
Infracciones de circulación (tran.550.080.200)		
CS	Transporte y comunicaciones	tran
TG	Tráfico	tran.550.080
TE	Multas de tráfico	tran.550.080.200.500
Infracciones urbanísticas (just.200.850)		
USE	Delitos urbanísticos	just.200.850
Infraestructura de pesca (agri.300.400)		
UP	Flota pesquera	agri.300.400

UP	Lonja	agri.300.400
UP	Puertos pesqueros	agri.300.400
CS	Agricultura, ganadería y pesca	agri
TG	Pesca	agri.300
TE	Acuicultura	agri.300.400.200
Infraestructura de riego (agri.100.450.100)		
CS	Agricultura, ganadería y pesca	agri
TG	Infraestructuras agrarias	agri.100.450
Infraestructura de transporte urbano		
CS	Transporte y comunicaciones	tran
TG	Transporte urbano	tran.550.900
TE	Carril bici	tran.550.900.060.070
TE	Carril bus	tran.550.900.060.080
TE	Estaciones de autobuses	tran.550.900.060.120
TE	Rotondas	tran.550.900.060.700
Infraestructura ferroviaria (tran.550.400.300)		
UP	Red ferroviaria	tran.550.400.300
CS	Transporte y comunicaciones	tran
TG	Transporte ferroviario	tran.550.400
TE	Ancho de vía	tran.550.400.300.010
TE	Estaciones de ferrocarril	tran.550.400.300.040
TE	Líneas de ferrocarril	tran.550.400.300.050
TE	Pasos a nivel	tran.550.400.300.070
TE	Señalización ferroviaria	tran.550.400.300.400
TE	Túneles de ferrocarril	tran.550.400.300.500
Infraestructuras aeroportuarias		
CS	Transporte y comunicaciones	tran
TG	Transporte aéreo	tran.550.100
TE	Aeropuertos	tran.550.100.100.010
TE	Helipuertos	tran.550.100.100.080
Infraestructuras agrarias (agri.100.450)		
UP	Bodegas	agri.100.450
CS	Agricultura, ganadería y pesca	agri
TG	Agricultura	agri.100
TE	Acequias	agri.100.450.100
TE	Infraestructura de riego	agri.100.450.100
TE	Embalses de riego	agri.100.450.300
TE	Pozos	agri.100.450.700
Infraestructuras eléctricas (ener.600.100.600)		
CS	Energía	ener
TG	Suministro de electricidad	ener.600.100
TE	Tendido eléctrico	ener.600.100.600.100
Ingresos por turismo (turi.600.060)		
CS	Turismo y servicios	turi
TG	Movimiento y estadísticas turísticas	turi.600
Ingresos públicos (fina.200.700)		
CS	Finanzas	fina
TG	Finanzas públicas	fina.200
TE	Impuestos	fina.200.700.400

Iniciativas legislativas populares (just.350.150)

CS	Justicia, delitos y derecho	just
TG	Legislación	just.350

Iniciativas populares (poli.020.100.100.400)

CS	Política	poli
TG	Actividad legislativa	poli.020.100.100

Inicio de curso (ense.100.300.100)

UP	Comienzo primaria	ense.100.300.100
UP	Vuelta al colegio	ense.100.300.100
CS	Enseñanza	ense
TG	Curso académico	ense.100.300

Injurias (just.200.350.200)

CS	Justicia, delitos y derecho	just
TG	Delitos contra el honor	just.200.350

Inmaculada Concepción (fies.300.350)

CS	Fiestas y tradiciones	fies
TG	Fiestas de otoño	fies.300

Inmigración (soci.350.500.300)

CS	Sociedad	soci
TG	Migración de personas	soci.350.500
TE	Inmigrantes	soci.350.500.300.300

Inmigrantes (soci.350.500.300.300)

UP	Polizones	soci.350.500.300.300
CS	Sociedad	soci
TG	Inmigración	soci.350.500.300

Inmobiliarias (indu.450.200)

USE	Empresas constructoras	indu.450.200
-----	-------------------------------	--------------

Inmuebles protegidos (cult.650.200.200)

USE	Edificios protegidos	cult.650.200.200
-----	-----------------------------	------------------

Inquisición (reli.400.150.350)

CS	Religiones y creencias	reli
TG	Historia de la Iglesia	reli.400.150

Insalud (medi.030.550)

USE	Organizaciones y organismos sanitarios	medi.030.550
-----	---	--------------

Inseguridad ciudadana (just.250)

TG	Justicia, delitos y derecho	just
TE	Patrullas ciudadanas	just.250.600

Inseguridad en escuelas (ense.900)

USE	Violencia escolar	ense.900
-----	--------------------------	----------

Inseminación artificial (medi.700.800.350)

CS	Medicina y sanidad	medi
TG	Reproducción asistida	medi.700.800
TE	Bebés probeta	medi.700.800.350.100

Inspección técnica de vehículos

USE	ITV	tran.550.080.750.700.300
-----	------------	--------------------------

Inspecciones de trabajo (trab.170.050)

UP	Inspecciones laborales	trab.170.050
CS	Trabajo	trab

TG	Condiciones de trabajo	trab.170
Inspecciones laborales (trab.170.050)		
USE	Inspecciones de trabajo	trab.170.050
Inspectores docentes (ense.400.450)		
CS	Enseñanza	ense
TG	Comunidad educativa	ense.400
Instalaciones de residuos (equi.300)		
TG	Equipamientos y servicios urbanos	equi
TE	Ecoparques	equi.300.100
TE	Incineradoras de basura	equi.300.200
TR	Residuos	medt.600.800
Instalaciones deportivas (depo.600.100)		
UP	Pabellones deportivos	depo.600.100
CS	Deportes y actividades deportivas	depo
TG	Instalaciones y material deportivo	depo.600
TE	Campos de golf	depo.600.100.200
TE	Circuitos de velocidad	depo.600.100.220
TE	Estaciones de esquí	depo.600.100.260
TE	Estadios de fútbol	depo.600.100.300
TE	Piscinas	depo.600.100.700
Instalaciones energéticas (ener.500.300)		
CS	Energía	ener
TG	Producción de energía	ener.500
TE	Centrales hidroeléctricas	ener.500.300.100
TE	Centrales nucleares	ener.500.300.200
TE	Centrales térmicas	ener.500.300.400
TE	Instalaciones solares	ener.500.300.500
TE	Parques eólicos	ener.500.300.600
TE	Plantas eléctricas	ener.500.300.680
TE	Plantas de cogeneración	ener.500.300.700
TE	Plantas de gasificación	ener.500.300.800
Instalaciones pirotécnicas (indu.215)		
USE	Pirotecnia	indu.215
Instalaciones solares (ener.500.300.500)		
CS	Energía	ener
TG	Instalaciones energéticas	ener.500.300
TE	Paneles solares	ener.500.300.500.100
Instalaciones y material deportivo (depo.600)		
TG	Deportes y actividades deportivas	depo
TE	Instalaciones deportivas	depo.600.100
TE	Material deportivo	depo.600.200
TE	Polideportivos	depo.600.800
Instancias (admi.700.100)		
USE	Atención al ciudadano	admi.700.100
Instituciones musicales (musi.700.200)		
UP	Orfeón universitario	musi.700.200
UP	Sociedades musicales	musi.700.200
CS	Música	musi
TG	Personal y colectivos de música	musi.700

Instituciones parlamentarias (poli.020.100.450)		
USE	Cortes	poli.020.100.450
Instituciones y espacios artísticos (arte.650)		
TG	Arte	arte
TE	Ferias de arte	arte.650.200
TE	Fundaciones de arte	arte.650.250
TE	Galerías de arte	arte.650.300
Instituto Valenciano de Finanzas (fina.700)		
USE	Organismos financieros	fina.700
Institutos de investigación (cien.660.200.100)		
CS	Ciencia y tecnología	cien
TG	Centros de investigación	cien.660.200
Institutos (ense.250.650)		
CS	Enseñanza	ense
TG	Centros educativos	ense.250
Instrucción del sumario (just.500.750)		
USE	Sumario judicial	just.500.750
Instrumentistas (musi.700.210)		
UP	Dolçainers	musi.700.210
UP	Guitarristas	musi.700.210
UP	Pianistas	musi.700.210
UP	Violinistas	musi.700.210
CS	Música	musi
TG	Personal y colectivos de música	musi.700
Instrumentos musicales (musi.400)		
UP	Arpa	musi.400
TG	Música	musi
Insumisión (defe.600.150)		
UP	Insumisos	defe.600.150
CS	Defensa	defe
TG	Servicio militar	defe.600
Insumisos (defe.600.150)		
USE	Insumisión	defe.600.150
Integrismo islamico (terr.840)		
USE	Terrorismo islámico	terr.840
Integristas (terr.840)		
USE	Terrorismo islámico	terr.840
Intento de asesinato (just.200.050.500)		
UP	Asesinato frustrado	just.200.050.500
UP	Intento de homicidio	just.200.050.500
CS	Justicia, delitos y derecho	just
TG	Asesinatos	just.200.050
Intento de homicidio (just.200.050.500)		
USE	Intento de asesinato	just.200.050.500
Intercity (tran.550.400.700.700.200)		
CS	Transporte y comunicaciones	tran
TG	Trenes de alta velocidad	tran.550.400.700.700
Interinos (admi.500.100)		

USE	Funcionarios	admi.500.100
Intermediarios financieros (fina.300.300)		
CS	Finanzas	fina
TG	Finanzas en el sector privado	fina.300
TE	Compañías de seguros	fina.300.300.200
TE	Sociedades inmobiliarias	fina.300.300.700
Internet (tran.100.500.100)		
CS	Transporte y comunicaciones	tran
TG	Telecomunicaciones	tran.100.500
TE	Conexiones a internet	tran.100.500.100.050
TE	Seguridad en internet	tran.100.500.100.600
Interpol (just.300.500.800)		
USE	Organizaciones policiales	just.300.500.800
Intoxicaciones (medi.300)		
TG	Medicina y sanidad	medi
TE	Salmonella	medi.300.600
TE	Síndrome tóxico de la colza	medi.300.650
Intrusismo profesional (just.200.730.200)		
CS	Justicia, delitos y derecho	just
TG	Delitos de profesionales	just.200.730
Inundaciones (acci.250.170)		
UP	Desbordamiento de ríos	acci.250.170
UP	Pantanadas	acci.250.170
UP	Riadas	acci.250.170
UP	Zonas inundables	acci.250.170
CS	Accidentes y catástrofes	acci
TG	Catástrofes	acci.250
Invasión anticastrista (hist.050.050)		
USE	Desembarco de la Bahía de Cochinos	hist.050.050
Invasión francesa (hist.010.150)		
CS	Historia	hist
TG	Absolutismo	hist.010
Invasiones (conf.700.450)		
UP	Ocupación militar	conf.700.450
CS	Conflictos bélicos	conf
TG	Operaciones bélicas	conf.700
Inventario forestal (medt.700.700.350)		
CS	Medio ambiente	medt
TG	Política ambiental	medt.700.700
Inventos (cien.660.260)		
CS	Ciencia y tecnología	cien
TG	Investigación científica y técnica	cien.660
Invernaderos (agri.100.400.100)		
CS	Agricultura, ganadería y pesca	agri
TG	Espacios de cultivo	agri.100.400
Inversión industrial (indu.150)		
TG	Industria	indu
Inversión publicitaria (msco.660.620.360)		

CS	Medios de comunicación	msco
TG	Mercado publicitario	msco.660.620
Investigación antiterrorista (terr.590.700.400)		
CS	Terrorismo	terr
TG	Operaciones antiterroristas	terr.590.700
Investigación científica y técnica (cien.660)		
TG	Ciencia y tecnología	cien
TE	Centros de investigación	cien.660.200
TE	Inventos	cien.660.260
TE	Experimentación científica	cien.660.300
TE	Organismos públicos de investigación	cien.660.600
TE	Patentes	cien.660.650
TE	Personal científico	cien.660.700
Investigación judicial (just.500.250)		
CS	Justicia, delitos y derecho	just
TG	Proceso judicial	just.500
TE	Médicos forenses	just.500.250.500
TE	Policía judicial	just.500.250.600
Investigación y técnicas policiales		
CS	Justicia, delitos y derecho	just
TG	Policía	just.300.500
Investigación, desarrollo e innovación		
UP	I+D+I	cien.901.100
CS	Ciencia y tecnología	cien
TG	Política científica	cien.901
Investigaciones médicas (cien.660.300.450)		
CS	Ciencia y tecnología	cien
TG	Experimentación científica	cien.660.300
Investigadores (cien.660.700)		
USE	Personal científico	cien.660.700
Invierno (mtrl.250.100)		
CS	Meteorología y climatología	mtrl
TG	Estaciones del año	mtrl.250
IPC (econ.350.200)		
UP	Índice de precios al consumo	econ.350.200
CS	Economía	econ
TG	Indicadores económicos	econ.350
IRA (terr.400.490)		
CS	Terrorismo	terr
TG	Grupos terroristas	terr.400
Iridología (medi.120.200.300)		
CS	Medicina y sanidad	medi
TG	Diagnóstico médico	medi.120.200
IRPF (fina.200.700.400.500)		
USE	Impuesto sobre la renta	fina.200.700.400.500
Islam (reli.550)		
TG	Religiones y creencias	reli
TE	Alá	reli.550.100
TE	Mahoma	reli.550.500

TE	Musulmanes	reli.550.550
TE	La Meca	reli.550.600
TE	Mezquita	reli.550.650
TE	Ramadán	reli.550.750
ITV (tran.550.080.750.700.300)		
UP	Inspección técnica de vehículos	tran.550.080.750.700.300
CS	Transporte y comunicaciones	tran
TG	Seguridad de los vehículos	tran.550.080.750.700
IVA agrario (agri.100.200.200.500)		
USE	Precios agrarios	agri.100.200.200.500
IVA (fina.200.700.400.800)		
USE	Impuesto sobre el valor añadido	fina.200.700.400.800
Jaqueca (medi.160.052.200)		
USE	Dolor de cabeza	medi.160.052.200
Jardinería (soci.670.100.300)		
UP	Bonsais	soci.670.100.300
CS	Sociedad	soci
TG	Aficiones	soci.670.100
Jardines botánicos (medt.300.850.300)		
CS	Medio ambiente	medt
TG	Especies vegetales	medt.300.850
Jazz (musi.230.650.080)		
CS	Música	musi
TG	Música popular	musi.230.650
Jefes de Gobierno (poli.700.120)		
CS	Política	poli
TG	Políticos	poli.700
Jerarquía eclesiástica (reli.400.100.290)		
CS	Religiones y creencias	reli
TG	Iglesia católica	reli.400.100
TE	Arzobispos	reli.400.100.290.100
TE	Cardenales	reli.400.100.290.150
TE	Curas	reli.400.100.290.200
TE	Obispos	reli.400.100.290.600
TE	Papa	reli.400.100.290.700
Joa de las falleres mayores (fies.200.050.300)		
USE	Indumentaria fallera	fies.200.050.300
Jondo (musi.230.650.065)		
USE	Flamenco	musi.230.650.065
Jornada de 35 horas semanales		
CS	Trabajo	trab
TG	Jornada laboral	trab.170.260.035
Jornada electoral (poli.180.470)		
CS	Política	poli
TG	Elecciones	poli.180
TE	Votaciones	poli.180.470.800
Jornada laboral (trab.170.260.035)		
CS	Trabajo	trab

TG	Jornada y horarios de trabajo	trab.170.260
TE	Jornada de 35 horas semanales	trab.170.260.035.030
Jornada postelectoral (poli.180.490)		
CS	Política	poli
TG	Elecciones	poli.180
Jornada y horarios de trabajo (trab.170.260)		
CS	Trabajo	trab
TG	Condiciones de trabajo	trab.170
TE	Calendario laboral	trab.170.260.020
TE	Jornada laboral	trab.170.260.035
TE	Horas extraordinarias	trab.170.260.045
TE	Vacaciones	trab.170.260.090
Jóvenes violentos (soci.690.900)		
USE	Violencia	soci.690.900
Jóvenes (soci.450.300.400.400)		
CS	Sociedad	soci
TG	Juventud	soci.450.300.400
Jubilación anticipada (trab.700.300.100)		
UP	Prejubilación	trab.700.300.100
CS	Trabajo	trab
TG	Jubilación	trab.700.300
Jubilación (trab.700.300)		
CS	Trabajo	trab
TG	Relaciones laborales	trab.700
TE	Jubilación anticipada	trab.700.300.100
Jubileo (reli.400.100.120.300)		
CS	Religiones y creencias	reli
TG	Años santos	reli.400.100.120
Judaísmo (reli.560)		
TG	Religiones y creencias	reli
Judíos (soci.450.400.300)		
CS	Sociedad	soci
TG	Grupos raciales	soci.450.400
Judo (depo.200.050.200)		
CS	Deportes y actividades deportivas	depo
TG	Artes marciales	depo.200.050
TE	Judokas	depo.200.050.200.100
Judokas (depo.200.050.200.100)		
CS	Deportes y actividades deportivas	depo
TG	Judo	depo.200.050.200
Jueces (just.450.400)		
CS	Justicia, delitos y derecho	just
TG	Personal de justicia	just.450
Juego (soci.500)		
TG	Sociedad	soci
TE	Juegos de azar	soci.500.100
TE	Juegos infantiles	soci.500.300
TE	Juegos de rol	soci.500.370

TE	Juegos de sobremesa	soci.500.400
TE	Locales de juego	soci.500.700
Juegos de azar (soci.500.100)		
UP	Ruleta	soci.500.100
CS	Sociedad	soci
TG	Juego	soci.500
TE	Lotería	soci.500.100.600
Juegos de Pascua (fies.400.400.500)		
USE	Tradiciones de Pascua	fies.400.400.500
Juegos de rol (soci.500.370)		
CS	Sociedad	soci
TG	Juego	soci.500
Juegos de sobremesa (soci.500.400)		
CS	Sociedad	soci
TG	Juego	soci.500
Juegos infantiles (soci.500.300)		
CS	Sociedad	soci
TG	Juego	soci.500
Juegos olímpicos de invierno (depo.300.550.100)		
CS	Deportes y actividades deportivas	depo
TG	Juegos olímpicos	depo.300.550
Juegos olímpicos de verano (depo.300.550.110)		
CS	Deportes y actividades deportivas	depo
TG	Juegos olímpicos	depo.300.550
Juegos olímpicos (depo.300.550)		
UP	Olimpiadas	depo.300.550
CS	Deportes y actividades deportivas	depo
TG	Competiciones y campeonatos deportivos	depo.300
TE	Juegos olímpicos de invierno	depo.300.550.100
TE	Juegos olímpicos de verano	depo.300.550.110
TE	Juegos paralímpicos	depo.300.550.300
Juegos paralímpicos (depo.300.550.300)		
CS	Deportes y actividades deportivas	depo
TG	Juegos olímpicos	depo.300.550
Jugadores de fútbol		
USE	Futbolistas	depo.200.330.500.150.200.060.150
Jugadores de golf (depo.200.360.100)		
UP	Golfistas	depo.200.360.100
CS	Deportes y actividades deportivas	depo
TG	Golf	depo.200.360
Jugueteros (indu.600.150)		
UP	Muñecas	indu.600.150
CS	Industria	indu
TG	Sector juguetero	indu.600
Juicio de Nuremberg (hist.050.450.300.200)		
CS	Historia	hist
TG	Holocausto judío	hist.050.450.300
Juicios rápidos (just.500.400.300)		

CS	Justicia, delitos y derecho	just
TG	Juicios	just.500.400
Juicios (just.500.400)		
CS	Justicia, delitos y derecho	just
TG	Proceso judicial	just.500
TE	Acusados	just.500.400.050
TE	Derecho de defensa	just.500.400.090
TE	Imputados	just.500.400.100
TE	Jurado popular	just.500.400.250
TE	Juicios rápidos	just.500.400.300
TE	Recursos judiciales	just.500.400.600
TE	Sanciones y resoluciones penales	just.500.400.700
TE	Testigos	just.500.400.800
Juntas electorales (poli.180.100.200)		
CS	Política	poli
TG	Administración electoral	poli.180.100
Jura de bandera (defe.600.250)		
CS	Defensa	defe
TG	Servicio militar	defe.600
Jurado popular (just.500.400.250)		
CS	Justicia, delitos y derecho	just
TG	Juicios	just.500.400
Jurásico (cien.550)		
USE	Geología	cien.550
Jurisprudencia (just.400.400)		
CS	Justicia, delitos y derecho	just
TG	Ordenamientos jurídicos	just.400
Justicia militar (defe.400)		
TG	Defensa	defe
TE	Delitos militares	defe.400.200
TE	Tribunales militares	defe.400.600
Justicia, delitos y derecho (just)		
TE	Armas privadas	just.010
TE	Casos judiciales	just.050
TE	Delincuencia	just.150
TE	Delitos	just.200
TE	Inseguridad ciudadana	just.250
TE	Fuerzas de seguridad	just.300
TE	Legislación	just.350
TE	Ordenamientos jurídicos	just.400
TE	Organismos y dependencias judiciales	just.410
TE	Personal de justicia	just.450
TE	Proceso judicial	just.500
TE	Régimen penitenciario	just.510
TE	Seguridad privada	just.700
Juventud (soci.450.300.400)		
UP	Costumbres juveniles	soci.450.300.400
CS	Sociedad	soci
TG	Grupos de edad	soci.450.300

TE	Adolescencia	soci.450.300.400.100
TE	Jóvenes	soci.450.300.400.400
TE	Tribus urbanas	soci.450.300.400.700
Juzgados (just.410.200)		
CS	Justicia, delitos y derecho	just
TG	Organismos y dependencias judiciales	just.410
Kaaba (reli.550.600.100)		
UP	Caaba	reli.550.600.100
CS	Religiones y creencias	reli
TG	La Meca	reli.550.600
Kale borroka (terr.090.720)		
USE	Terrorismo callejero	terr.090.720
Kamikazes (terr.090.090.600.700)		
USE	Terroristas suicidas	terr.090.090.600.700
Karate (depo.200.050.600)		
CS	Deportes y actividades deportivas	depo
TG	Artes marciales	depo.200.050
Kayak (depo.100.500)		
USE	Deportes de riesgo y aventura	depo.100.500
Kendo (depo.200.050.700)		
CS	Deportes y actividades deportivas	depo
TG	Artes marciales	depo.200.050
KFOR (defe.370)		
USE	Fuerzas armadas internacionales	defe.370
La Biblia (reli.790.100)		
CS	Religiones y creencias	reli
TG	Textos sagrados	reli.790
TE	Antiguo testamento	reli.790.100.100
TE	Nuevo testamento	reli.790.100.200
La Meca (reli.550.600)		
CS	Religiones y creencias	reli
TG	Islam	reli.550
TE	Kaaba	reli.550.600.100
Laboratorio de éxtasis (just.200.800.100.600.250)		
USE	Tráfico de drogas de diseño	just.200.800.100.600.250
Lactancia materna (soci.420.570.550)		
CS	Sociedad	soci
TG	Maternidad	soci.420.570
Lagunas (medt.200.950.550)		
CS	Medio ambiente	medt
TG	Zonas húmedas	medt.200.950
Lamaísmo (reli.100.600)		
CS	Religiones y creencias	reli
TG	Budismo	reli.100
TE	Dalai Lama	reli.100.600.200
Langosta (agri.300.200.150)		
USE	Crustáceos	agri.300.200.150
Langostino (agri.300.200.150)		

USE	Crustáceos	agri.300.200.150
Lanzaderas espaciales (cien.170.120)		
USE	Transbordadores espaciales	cien.170.120
Largometrajes (cine.145.510)		
CS	Cine	cine
TG	Películas, géneros y movimientos cinematográficos	cine.145
Latifundios (agri.100.200.300.100)		
USE	Latifundismo	agri.100.200.300.100
Latifundismo (agri.100.200.300.100)		
UP	Latifundios	agri.100.200.300.100
CS	Agricultura, ganadería y pesca	agri
TG	Explotaciones agrarias	agri.100.200.300
Leche (agri.200.300.200)		
USE	Productos lácteos	agri.200.300.200
Lectura (cult.370.400)		
CS	Cultura	cult
TG	Hábitos culturales	cult.370
Legados (cult.650.100)		
USE	Patrimonio cultural	cult.650.100
Legalización e ilegalización de partidos		
CS	Política	poli
TG	Partidos políticos	poli.570
Legión (defe.350.600.100.600)		
CS	Defensa	defe
TG	Fuerzas militares especiales	defe.350.600.100
Legionela (medi.160.790.600.500)		
UP	Legionella	medi.160.790.600.500
CS	Medicina y sanidad	medi
TG	Neumonía	medi.160.790.600
Legionella (medi.160.790.600.500)		
USE	Legionela	medi.160.790.600.500
Legislación ambiental (medt.700.700.600)		
UP	Ley del ruido	medt.700.700.600
CS	Medio ambiente	medt
TG	Política ambiental	medt.700.700
Legislación antiterrorista (terr.590.750.600)		
UP	Leyes antiterroristas	terr.590.750.600
CS	Terrorismo	terr
TG	Política antiterrorista	terr.590.750
Legislación cinematográfica (cine.300.400)		
CS	Cine	cine
TG	Política cinematográfica	cine.300
Legislación cultural (cult.750.600)		
CS	Cultura	cult
TG	Política cultural	cult.750
TE	Propiedad intelectual	cult.750.600.600
Legislación de comercio (come.100.600)		
CS	Comercio y consumo	come

TG	Comercio	come.100
Legislación de consumo (come.200.900)		
CS	Comercio y consumo	come
TG	Consumo	come.200
Legislación de medios (msco.100.600)		
UP	Ley del tercer canal	msco.100.600
CS	Medios de comunicación	msco
TG	Aspectos normativos en comunicación	msco.100
Legislación del sector de la energía		
UP	Ley de hidrocarburos	ener.400.300
CS	Energía	ener
TG	Política energética	ener.400
Legislación deportiva (depo.700.300)		
CS	Deportes y actividades deportivas	depo
TG	Legislación y reglamentación del deporte	depo.700
TE	Doping	depo.700.300.100
Legislación educativa (ense.500.500)		
UP	Ley de Consejos Sociales	ense.500.500
UP	Ley de formación de adultos	ense.500.500
UP	Ley de uso y enseñanza del valenciano	ense.500.500
CS	Enseñanza	ense
TG	Política educativa	ense.500
TE	LRU	ense.500.500.300
TE	Ley de universidades	ense.500.500.600
TE	LOGSE	ense.500.500.700
Legislación electoral (poli.180.500)		
CS	Política	poli
TG	Elecciones	poli.180
TE	Reformas electorales	poli.180.500.700
Legislación financiera (fina.850.600)		
UP	Ley de acompañamiento de presupuestos	fina.850.600
UP	Ley de impuesto sobre el IRPF	fina.850.600
CS	Finanzas	fina
TG	Política financiera	fina.850
Legislación industrial (indu.230.500)		
CS	Industria	indu
TG	Política industrial	indu.230
Legislación laboral (trab.580.500)		
CS	Trabajo	trab
TG	Política laboral	trab.580
Legislación sanitaria (medi.030.500)		
CS	Medicina y sanidad	medi
TG	Administración sanitaria	medi.030
Legislación urbanística (urba.300.600)		
UP	Ley de ordenación de la edificación	urba.300.600
UP	Ley del suelo	urba.300.600
UP	Normativa urbanística	urba.300.600
CS	Urbanismo y vivienda	urba
TG	Desarrollo urbano y ordenación del suelo	urba.300

Legislación y reglamentación del deporte

TG	Deportes y actividades deportivas	depo
TE	Legislación deportiva	depo.700.300
TE	Reglamentos	depo.700.600

Legislación (just.350)

UP	Leyes	just.350
TG	Justicia, delitos y derecho	just
TE	Ley del menor	just.350.100
TE	Iniciativas legislativas populares	just.350.150
TE	Ley de protección de datos	just.350.300
TE	Normativa jurídica y procesal	just.350.500

Legislaturas políticas (poli.020.400.600)

CS	Política	poli
TG	Gobierno	poli.020.400

Lengua azul (medi.900.200)

USE	Enfermedades de los animales	medi.900.200
-----	-------------------------------------	--------------

Lengua catalana (lite.650.500)

CS	Literatura	lite
TG	Lengua	lite.650
TE	Conflictos lingüísticos	lite.650.500.200
TE	Lengua valenciana	lite.650.500.300

Lengua valenciana (lite.650.500.300)

CS	Literatura	lite
TG	Lengua catalana	lite.650.500

Lengua (lite.650)

UP	Lenguas oficiales	lite.650
UP	Lingüística	lite.650
TG	Literatura	lite
TE	Esperanto	lite.650.250
TE	Etimología	lite.650.290
TE	Gramática	lite.650.300
TE	Lengua catalana	lite.650.500

Lenguas oficiales (lite.650)

USE	Lengua	lite.650
-----	---------------	----------

Lepra (medi.160.820.600)

CS	Medicina y sanidad	medi
TG	Enfermedades tropicales	medi.160.820

Lesbianas (soci.750.100.350.200)

USE	Homosexuales	soci.750.100.350.200
-----	---------------------	----------------------

Lesiones (just.200.430.100)

USE	Agresiones físicas	just.200.430.100
-----	---------------------------	------------------

Letras de canciones (musi.160.500)

CS	Música	musi
TG	Escritura musical	musi.160

Letras del Tesoro (fina.500.050.800)

CS	Finanzas	fina
TG	Fondos de inversión	fina.500.050

Leucemia (medi.160.050.800)

CS	Medicina y sanidad	medi
----	---------------------------	------

TG	Cáncer	medi.160.050
Ley de acompañamiento de presupuestos		
USE	Legislación financiera	fin.850.600
Ley de animales peligrosos (soci.100.100.600)		
CS	Sociedad	soci
TG	Animales peligrosos	soci.100.100
Ley de caza (depo.200.190.600.600)		
CS	Deportes y actividades deportivas	depo
TG	Reglamentación de caza	depo.200.190.600
Ley de Consejos Sociales (ense.500.500)		
USE	Legislación educativa	ense.500.500
Ley de enjuiciamiento civil (just.350.500.600)		
CS	Justicia, delitos y derecho	just
TG	Normativa jurídica y procesal	just.350.500
Ley de extranjería (soci.350.500.650.600)		
CS	Sociedad	soci
TG	Política de migración	soci.350.500.650
Ley de formación de adultos (ense.500.500)		
USE	Legislación educativa	ense.500.500
Ley de hidrocarburos (ener.400.300)		
USE	Legislación del sector de la energía	ener.400.300
Ley de impuesto sobre el IRPF (fin.850.600)		
USE	Legislación financiera	fin.850.600
Ley de ordenación de la edificación (urba.300.600)		
USE	Legislación urbanística	urba.300.600
Ley de propiedad horizontal (urba.900.150.500)		
CS	Urbanismo y vivienda	urba
TG	Comunidades de vecinos	urba.900.150
Ley de protección de datos (just.350.300)		
CS	Justicia, delitos y derecho	just
TG	Legislación	just.350
Ley de reforma universitaria (ense.500.500.300)		
USE	LRU	ense.500.500.300
Ley de telecomunicaciones (tran.100.500)		
USE	Telecomunicaciones	tran.100.500
Ley de universidades (ense.500.500.600)		
CS	Enseñanza	ense
TG	Legislación educativa	ense.500.500
Ley de uso y enseñanza del valenciano		
USE	Legislación educativa	ense.500.500
Ley de víctimas del terrorismo (terr.900.600)		
CS	Terrorismo	terr
TG	Víctimas del terrorismo	terr.900
Ley del menor (just.350.100)		
CS	Justicia, delitos y derecho	just
TG	Legislación	just.350
Ley del ruido (medt.700.700.600)		

USE	Legislación ambiental	medt.700.700.600
Ley del suelo (urba.300.600)		
USE	Legislación urbanística	urba.300.600
Ley del tercer canal (msco.100.600)		
USE	Legislación de medios	msco.100.600
Ley seguridad vial (tran.550.080.750)		
USE	Seguridad vial	tran.550.080.750
Leyendas (cult.050.100.100)		
CS	Cultura	cult
TG	Tradición oral	cult.050.100
Leyes antiterroristas (terr.590.750.600)		
USE	Legislación antiterrorista	terr.590.750.600
Leyes (just.350)		
USE	Legislación	just.350
Liberalismo político (poli.290.550)		
CS	Política	poli
TG	Ideologías y doctrinas políticas	poli.290
Liberalización de horarios (come.100.100.300)		
USE	Horarios comerciales	come.100.100.300
Liberalización del comercio (come.100.870.400)		
CS	Comercio y consumo	come
TG	Política comercial	come.100.870
Liberalización energética (ener.400.450)		
CS	Energía	ener
TG	Política energética	ener.400
Libertad condicional (just.510.200.500)		
CS	Justicia, delitos y derecho	just
TG	Beneficios penitenciarios	just.510.200
Libertad de expresión (msco.100.620)		
CS	Medios de comunicación	msco
TG	Aspectos normativos en comunicación	msco.100
Libertad de horarios comerciales (come.100.100.300)		
USE	Horarios comerciales	come.100.100.300
Libreros (cult.400.500)		
CS	Cultura	cult
TG	Industria y comercio cultural	cult.400
Libros de estilo (msco.100.650)		
CS	Medios de comunicación	msco
TG	Aspectos normativos en comunicación	msco.100
Libros de texto (ense.450)		
USE	Material escolar	ense.450
Licencia de armas (just.010.500)		
CS	Justicia, delitos y derecho	just
TG	Armas privadas	just.010
Licencias de caza (depo.200.190.600.400)		
CS	Deportes y actividades deportivas	depo
TG	Reglamentación de caza	depo.200.190.600

Licencias de radio (msco.100.700)		
CS	Medios de comunicación	msco
TG	Aspectos normativos en comunicación	msco.100
Licores (indu.300.100.100.060)		
CS	Industria	indu
TG	Bebidas alcohólicas	indu.300.100.100
Liderazgo político (poli.700.400)		
UP	Líderes políticos	poli.700.400
CS	Política	poli
TG	Políticos	poli.700
Líderes políticos (poli.700.400)		
USE	Liderazgo político	poli.700.400
Liga de campeones (depo.200.330.400.400.100)		
USE	Champions League	depo.200.330.400.400.100
Liga (depo.200.330.400.200.200)		
CS	Deportes y actividades deportivas	depo
TG	Competiciones nacionales	depo.200.330.400.200
TE	Calendario de la Liga	depo.200.330.400.200.200.100
Ligar (soci.750.680.350)		
USE	Flirteo	soci.750.680.350
Lignitos (ener.150.100.100.200.300)		
USE	Combustibles sólidos	ener.150.100.100.200.300
Limpieza de ríos (medt.600.150.700)		
USE	Contaminación de ríos	medt.600.150.700
Limpieza urbana (equi.450)		
TG	Equipamientos y servicios urbanos	equi
TE	Limpieza viaria	equi.450.600
Limpieza viaria (equi.450.600)		
UP	Contratas de limpieza	equi.450.600
CS	Equipamientos y servicios urbanos	equi
TG	Limpieza urbana	equi.450
TE	Recogida de basuras	equi.450.600.200
TE	Recogida de excrementos caninos	equi.450.600.300
Linajes (hist.700.500)		
CS	Historia	hist
TG	Personajes históricos	hist.700
Linchamiento (just.200.430.100)		
USE	Agresiones físicas	just.200.430.100
Líneas de alta tensión (ener.600.100.600.100)		
USE	Tendido eléctrico	ener.600.100.600.100
Líneas de ferrocarril (tran.550.400.300.050)		
UP	Líneas férreas	tran.550.400.300.050
CS	Transporte y comunicaciones	tran
TG	Infraestructura ferroviaria	tran.550.400.300
Líneas férreas (tran.550.400.300.050)		
USE	Líneas de ferrocarril	tran.550.400.300.050
Lingüística (lite.650)		
USE	Lengua	lite.650

Lino (indu.730.700.500)

CS	Industria	indu
TG	Textil	indu.730.700

Listas de espera (medi.080.600.100.600)

UP	Esperas hospitalarias	medi.080.600.100.600
CS	Medicina y sanidad	medi
TG	Atención al paciente	medi.080.600.100

Listas electorales (poli.180.190.700)

CS	Política	poli
TG	Censo electoral	poli.180.190

Literatura erótica (lite.400.600)

CS	Literatura	lite
TG	Géneros y formas literarias	lite.400
TG	Literatura y lengua	lite.400

Literatura gay (lite.400.680)

CS	Literatura	lite
TG	Géneros y formas literarias	lite.400
TG	Literatura y lengua	lite.400

Literatura infantil (lite.400.700)

CS	Literatura	lite
TG	Géneros y formas literarias	lite.400
TG	Literatura y lengua	lite.400

Literatura juvenil (lite.400.750)

CS	Literatura	lite
TG	Géneros y formas literarias	lite.400
TG	Literatura y lengua	lite.400

Literatura y lengua (lite.400)

TG	Literatura	lite
TE	Antologías	lite.400.090
TE	Autobiografías	lite.400.100
TE	Biografías	lite.400.150
TE	Ensayos	lite.400.280
TE	Fábulas y leyendas	lite.400.300
TE	Memorias	lite.400.390
TE	Narrativa	lite.400.500
TE	Poesía	lite.400.580
TE	Literatura erótica	lite.400.600
TE	Literatura gay	lite.400.680
TE	Literatura infantil	lite.400.700
TE	Literatura juvenil	lite.400.750

Literatura (lite)

TE	Certámenes literarios	lite.250
TE	Géneros y formas literarias	lite.400
TE	Literatura y lengua	lite.400
TE	Movimientos literarios	lite.500
TE	Oficios literarios	lite.600
TE	Lengua	lite.650
TE	Premios literarios	lite.790

Litoral (medt.200.170)

USE	Costas	medt.200.170
Lluvia de estrellas (cien.300.200.500)		
CS	Ciencia y tecnología	cien
TG	Fenómenos astronómicos	cien.300.200
Lluvia (mtrl.300.600.400)		
UP	Tormentas de verano	mtrl.300.600.400
CS	Meteorología y climatología	mtrl
TG	Precipitaciones	mtrl.300.600
TE	Sequía	mtrl.300.600.400.700
Lluvias monzónicas (acci.250.180.500)		
USE	Lluvias torrenciales	acci.250.180.500
Lluvias torrenciales (acci.250.180.500)		
UP	Lluvias monzónicas	acci.250.180.500
UP	Temporales de lluvia	acci.250.180.500
CS	Accidentes y catástrofes	acci
TG	Incllemencias meteorológicas	acci.250.180
TR	Gota fría	mtrl.300.300
Locales comerciales (come.100.100.150.300)		
USE	Comercios	come.100.100.150.300
Locales de juego (soci.500.700)		
CS	Sociedad	soci
TG	Juego	soci.500
TE	Bingos	soci.500.700.200
TE	Casinos	soci.500.700.300
Locutores de radio (msco.590.600)		
CS	Medios de comunicación	msco
TG	Profesionales de la comunicación	msco.590
Lodos contaminados (medt.600.150)		
USE	Contaminación	medt.600.150
Logias masónicas (soci.450.750.300)		
USE	Masonería	soci.450.750.300
LOGSE (ense.500.500.700)		
CS	Enseñanza	ense
TG	Legislación educativa	ense.500.500
Lombricultura (agri.200.500.350)		
UP	Cría de lombrices	agri.200.500.350
CS	Agricultura, ganadería y pesca	agri
TG	Sectores ganaderos	agri.200.500
Lonja (agri.300.400)		
USE	Infraestructura de pesca	agri.300.400
Lotería de Navidad (soci.500.100.600.650.100)		
CS	Sociedad	soci
TG	Lotería nacional	soci.500.100.600.650
Lotería del Niño (soci.500.100.600.650.200)		
CS	Sociedad	soci
TG	Lotería nacional	soci.500.100.600.650
Lotería nacional (soci.500.100.600.650)		
CS	Sociedad	soci

TG	Lotería	soci.500.100.600
TE	Lotería de Navidad	soci.500.100.600.650.100
TE	Lotería del Niño	soci.500.100.600.650.200
Lotería primitiva (soci.500.100.600.700)		
CS	Sociedad	soci
TG	Lotería	soci.500.100.600
Lotería (soci.500.100.600)		
CS	Sociedad	soci
TG	Juegos de azar	soci.500.100
TE	Lotería nacional	soci.500.100.600.650
TE	Lotería primitiva	soci.500.100.600.700
TE	Premios de lotería	soci.500.100.600.800
LRU (ense.500.500.300)		
UP	Ley de reforma universitaria	ense.500.500.300
CS	Enseñanza	ense
TG	Legislación educativa	ense.500.500
Lucha antidopaje (depo.700.300.100)		
USE	Doping	depo.700.300.100
Lucha antiterrorista (terr.590)		
UP	Antiterrorismo	terr.590
TG	Terrorismo	terr
TE	Manifestaciones antiterroristas	terr.590.600
TE	Operaciones antiterroristas	terr.590.700
TE	Política antiterrorista	terr.590.750
TE	Seguridad antiterrorista	terr.590.790
Lucha (depo.200.300.500)		
CS	Deportes y actividades deportivas	depo
TG	Deportes de combate	depo.200.300
Luxaciones (acci.100.150)		
USE	Accidentes domésticos y de ocio	acci.100.150
Machismo (soci.690.650.600)		
CS	Sociedad	soci
TG	Prejuicios	soci.690.650
Macroembalses (obrs.750.300.300)		
USE	Embalses	obrs.750.300.300
Madres abuelas (medi.700.800)		
USE	Reproducción asistida	medi.700.800
Madres de alquiler (medi.700.800.600)		
CS	Medicina y sanidad	medi
TG	Reproducción asistida	medi.700.800
Madres solteras (soci.420.570.600)		
CS	Sociedad	soci
TG	Maternidad	soci.420.570
Maestros interinos (ense.400.700)		
USE	Profesores	ense.400.700
Mafia (just.150.500)		
UP	Grupos mafiosos	just.150.500
CS	Justicia, delitos y derecho	just

TG	Delincuencia	just.150
Mafias de inmigrantes (just.200.090.550)		
USE	Tráfico de inmigrantes	just.200.090.550
Magdalena vitol (fies.200.060.100.200)		
CS	Fiestas y tradiciones	fies
TG	Actos de la Magdalena	fies.200.060.100
Magdalena (fies.200.060)		
CS	Fiestas y tradiciones	fies
TG	Fiestas de invierno	fies.200
TE	Actos de la Magdalena	fies.200.060.100
TE	Gaiatas	fies.200.060.200
TE	Indumentaria de la Magdalena	fies.200.060.250
TE	Na violant de la Magdalena	fies.200.060.500
TE	Reinas de la Magdalena	fies.200.060.600
Magia negra (reli.600.600)		
CS	Religiones y creencias	reli
TG	Ocultismo	reli.600
Magia (espe.100.300)		
CS	Espectáculos	espe
TG	Artes escénicas	espe.100
Mahoma (reli.550.500)		
CS	Religiones y creencias	reli
TG	Islam	reli.550
Mal de Creutzfeld-Jakob (agri.200.200.100)		
USE	Enfermedad de las vacas locas	agri.200.200.100
Mal de las vacas locas (agri.200.200.100)		
USE	Enfermedad de las vacas locas	agri.200.200.100
Mal tiempo (mtrl)		
USE	Meteorología y climatología	mtrl
Mala suerte (soci.600.750)		
USE	Supersticiones	soci.600.750
Malaria (medi.160.820.650)		
CS	Medicina y sanidad	medi
TG	Enfermedades tropicales	medi.160.820
Malestar social (soci.690.600)		
CS	Sociedad	soci
TG	Problemas sociales	soci.690
TE	Protestas sociales	soci.690.600.700
TE	Revueltas sociales	soci.690.600.800
Malos tratos a los animales (just.200.150.600)		
CS	Justicia, delitos y derecho	just
TG	Delitos contra los animales	just.200.150
TE	Peleas ilegales de animales	just.200.150.600.650
TR	Animales de laboratorio	cien.660.300.100
Malos tratos a menores (just.200.430.400.500)		
CS	Justicia, delitos y derecho	just
TG	Malos tratos	just.200.430.400
Malos tratos a mujeres (just.200.430.400.550)		

UP	Ablación	just.200.430.400.550
CS	Justicia, delitos y derecho	just
TG	Malos tratos	just.200.430.400
Malos tratos psíquicos (just.200.430.400.700)		
UP	Maltrato psicológico	just.200.430.400.700
CS	Justicia, delitos y derecho	just
TG	Malos tratos	just.200.430.400
Malos tratos (just.200.430.400)		
CS	Justicia, delitos y derecho	just
TG	Delitos contra la integridad física y psíquica	just.200.430
TE	Malos tratos a menores	just.200.430.400.500
TE	Malos tratos a mujeres	just.200.430.400.550
TE	Malos tratos psíquicos	just.200.430.400.700
Maltrato psicológico (just.200.430.400.700)		
USE	Malos tratos psíquicos	just.200.430.400.700
Malversación de fondos (just.200.300.450)		
CS	Justicia, delitos y derecho	just
TG	Delitos económicos	just.200.300
Mamíferos marinos (medt.300.100.300.500)		
CS	Medio ambiente	medt
TG	Especies acuáticas	medt.300.100.300
TE	Ballenas	medt.300.100.300.500.200
TE	Delfines	medt.300.100.300.500.300
Mancomunidades (admi.400.500)		
CS	Administración pública	admi
TG	Organización administrativa	admi.400
Mandarinas (agri.100.600.300.100)		
USE	Cítricos	agri.100.600.300.100
Manifestaciones antiterroristas (terr.590.600)		
CS	Terrorismo	terr
TG	Lucha antiterrorista	terr.590
TE	Manifiestos antiterroristas	terr.590.600.600
Manifestaciones de estudiantes (ense.850.600)		
UP	Movilizaciones de alumnos	ense.850.600
UP	Movilizaciones de estudiantes	ense.850.600
CS	Enseñanza	ense
TG	Vida estudiantil	ense.850
Manifestaciones políticas (poli.070.600)		
CS	Política	poli
TG	Cambios y conflictos políticos	poli.070
Manifestaciones (soci.690.600.700.600)		
CS	Sociedad	soci
TG	Protestas sociales	soci.690.600.700
Manifiestos antiterroristas (terr.590.600.600)		
CS	Terrorismo	terr
TG	Manifestaciones antiterroristas	terr.590.600
Maniobras militares (defe.550)		
UP	Desembarco aeronaval	defe.550
UP	Maniobras navales	defe.550

TG	Defensa	defe
Maniobras navales (defe.550)		
USE	Maniobras militares	defe.550
Manipulación genética (cien.400.150.600)		
UP	Embriones humanos	cien.400.150.600
UP	Selección de embriones	cien.400.150.600
CS	Ciencia y tecnología	cien
TG	Genética	cien.400.150
Manipulación televisiva (msco.200.600)		
CS	Medios de comunicación	msco
TG	Control de medios de comunicación	msco.200
TE	Control gubernamental	msco.200.600.300
Mano de obra (trab.200.500)		
CS	Trabajo	trab
TG	Empleo y desempleo	trab.200
TE	Movilidad de la mano de obra	trab.200.500.500
Mapa eléctrico (ener.500.300.680)		
USE	Plantas eléctricas	ener.500.300.680
Mapa escolar (ense.250)		
USE	Centros educativos	ense.250
Mapa forestal (medt.700.700.550)		
CS	Medio ambiente	medt
TG	Política ambiental	medt.700.700
Mapa sismográfico (acci.250.190.100)		
USE	Terremotos	acci.250.190.100
Maquinaria agrícola (indu.350)		
USE	Sector bienes de equipo	indu.350
Maquis (hist.050.100.200.100)		
USE	Guerrilla antifranquista	hist.050.100.200.100
Marathon (depo.200.040.200)		
CS	Deportes y actividades deportivas	depo
TG	Atletismo	depo.200.040
Marcas blancas (come.100.700.400)		
CS	Comercio y consumo	come
TG	Precios	come.100.700
Marcas de calidad (agri.100.200.200.400)		
USE	Marcas y distintivos agrícolas	agri.100.200.200.400
Marcas turísticas (turi.400.600)		
CS	Turismo y servicios	turi
TG	Fomento del turismo	turi.400
Marcas y distintivos agrícolas		
UP	Marcas de calidad	agri.100.200.200.400
CS	Agricultura, ganadería y pesca	agri
TG	Comercialización agraria	agri.100.200.200
TE	Denominación de origen	agri.100.200.200.400.100
TE	Indicación Geográfica Protegida	agri.100.200.200.400.200
Marcha verde (hist.050.230)		
CS	Historia	hist

TG	Historia contemporánea	hist.050
Marcha (depo.200.040.500)		
CS	Deportes y actividades deportivas	depo
TG	Atletismo	depo.200.040
Marcianos (reli.490)		
USE	Extraterrestres	reli.490
Mare de Deu de la Salut de Algemesí		
UP	Muixeranga	fies.500.500
CS	Fiestas y tradiciones	fies
TG	Fiestas de verano	fies.500
Mare de Deu del Lledó (fies.400.250)		
CS	Fiestas y tradiciones	fies
TG	Fiestas de primavera	fies.400
Maremotos (acci.250.190.200)		
CS	Accidentes y catástrofes	acci
TG	Seísmos	acci.250.190
Marihuana (soci.690.250.180)		
USE	Hachís	soci.690.250.180
Marina (defe.350.100)		
USE	Armada	defe.350.100
Marineros (agri.300.300)		
USE	Grupos y colectivos pesqueros	agri.300.300
Marines (defe.350.100)		
USE	Armada	defe.350.100
Marionetas (espe.100.600.400.500)		
CS	Espectáculos	espe
TG	Modalidades y géneros de teatro	espe.100.600.400
Marjales (medt.200.950.600)		
CS	Medio ambiente	medt
TG	Zonas húmedas	medt.200.950
Marketing electoral (poli.180.680)		
USE	Propaganda electoral	poli.180.680
Marketing (come.100.100.500)		
CS	Comercio y consumo	come
TG	Comercialización	come.100.100
Marquesinas (equi.550)		
USE	Mobiliario urbano	equi.550
Marroquinería (indu.370.400)		
UP	Curtidores de pieles	indu.370.400
UP	Piel	indu.370.400
CS	Industria	indu
TG	Sector calzado y la piel	indu.370
Martes y 13 (soci.600.750)		
USE	Supersticiones	soci.600.750
Mártires (reli.650.600)		
CS	Religiones y creencias	reli
TG	Personajes religiosos	reli.650
Masacres (conf.700.500)		

USE	Matanza de civiles	conf.700.500
Mascletas y fuegos artificiales		
CS	Fiestas y tradiciones	fies
TG	Actos falleros	fies.200.050.200
Mascotas deportivas (depo.750.160)		
CS	Deportes y actividades deportivas	depo
TG	Organismos y protagonistas del deporte	depo.750
Masonería (soci.450.750.300)		
UP	Francmasonería	soci.450.750.300
UP	Logias masónicas	soci.450.750.300
UP	Masones	soci.450.750.300
CS	Sociedad	soci
TG	Sociedades secretas	soci.450.750
Masones (soci.450.750.300)		
USE	Masonería	soci.450.750.300
Masturbación (soci.750.500)		
CS	Sociedad	soci
TG	Sexualidad	soci.750
Mataderos (equi.500)		
TG	Equipamientos y servicios urbanos	equi
Matanza de civiles (conf.700.500)		
UP	Masacres	conf.700.500
CS	Conflictos bélicos	conf
TG	Operaciones bélicas	conf.700
Matanza de Sabra y Chatila (hist.050.235)		
CS	Historia	hist
TG	Historia contemporánea	hist.050
Matanza de Tiananmen (hist.050.240)		
CS	Historia	hist
TG	Historia contemporánea	hist.050
Matanzas (just.200.050.450)		
USE	Asesinatos múltiples	just.200.050.450
Matemáticas (cien.800)		
TG	Ciencia y tecnología	cien
Material deportivo (depo.600.200)		
CS	Deportes y actividades deportivas	depo
TG	Instalaciones y material deportivo	depo.600
TE	Balones y pelotas	depo.600.200.200
Material electoral (poli.180.550)		
CS	Política	poli
TG	Elecciones	poli.180
TE	Papeletas y sobres electorales	poli.180.550.600
TE	Urnas electorales	poli.180.550.850
Material escolar (ense.450)		
UP	Libros de texto	ense.450
UP	Uniformes escolares	ense.450
TG	Enseñanza	ense
Material militar (defe.100.700)		

CS	Defensa	defe
TG	Armamento	defe.100
TE	Satélites militares	defe.100.700.500
TE	Uniformes militares	defe.100.700.800
Materiales de construcción (indu.450.500)		
CS	Industria	indu
TG	Sector construcción	indu.450
TE	Cemento	indu.450.500.200
Maternidad (soci.420.570)		
CS	Sociedad	soci
TG	Familia	soci.420
TE	Lactancia materna	soci.420.570.550
TE	Madres solteras	soci.420.570.600
Matrícula en primaria (ense.100.600)		
USE	Matriculación de estudiantes	ense.100.600
Matrícula universitaria (ense.100.600.800)		
CS	Enseñanza	ense
TG	Matriculación de estudiantes	ense.100.600
TE	Distrito único universitario	ense.100.600.800.100
TE	Numerus clausus	ense.100.600.800.600
Matriculación de coches (tran.550.030.500)		
USE	Matriculación de vehículos	tran.550.030.500
Matriculación de estudiantes (ense.100.600)		
UP	Alumnos matriculados	ense.100.600
UP	Matrícula en primaria	ense.100.600
UP	Población escolar	ense.100.600
CS	Enseñanza	ense
TG	Administración educativa	ense.100
TE	Admisión de alumnos	ense.100.600.100
TE	Escolarización	ense.100.600.300
TE	Matrícula universitaria	ense.100.600.800
TE	Tasas académicas	ense.100.600.900
Matriculación de vehículos (tran.550.030.500)		
UP	Matriculación de coches	tran.550.030.500
UP	Número de vehículos	tran.550.030.500
UP	Parque automovilístico	tran.550.030.500
CS	Transporte y comunicaciones	tran
TG	Estadísticas de transporte	tran.550.030
Matrimonio (soci.420.600)		
CS	Sociedad	soci
TG	Familia	soci.420
TE	Anulaciones matrimoniales	soci.420.600.100
TE	Bodas	soci.420.600.150
TE	Despedidas de solteros	soci.420.600.160
TE	Divorcio	soci.420.600.220
TE	Matrimonios civiles	soci.420.600.590
TE	Matrimonios religiosos	soci.420.600.600
TE	Noviazgo	soci.420.600.650
TE	Parejas de hecho	soci.420.600.700
TE	Separaciones matrimoniales	soci.420.600.750

Matrimonios civiles (soci.420.600.590)

CS	Sociedad	soci
TG	Matrimonio	soci.420.600

Matrimonios ilegales (just.200.780.500)

CS	Justicia, delitos y derecho	just
TG	Delitos contra las relaciones familiares	just.200.780

Matrimonios por la Iglesia (soci.420.600.600)

USE	Matrimonios religiosos	soci.420.600.600
-----	-------------------------------	------------------

Matrimonios religiosos (soci.420.600.600)

UP	Matrimonios por la Iglesia	soci.420.600.600
CS	Sociedad	soci
TG	Matrimonio	soci.420.600

Mecenazgo (cult.500)

TG	Cultura	cult
----	----------------	------

Medallas (depo.300.400)

USE	Medallero	depo.300.400
-----	------------------	--------------

Medallero (depo.300.400)

UP	Medallas	depo.300.400
CS	Deportes y actividades deportivas	depo
TG	Competiciones y campeonatos deportivos	depo.300

Mediación internacional (conf.750.400)

UP	Misiones diplomáticas	conf.750.400
CS	Conflictos bélicos	conf
TG	Proceso de paz	conf.750
TE	Cascos azules	conf.750.400.300
TE	Operaciones de paz	conf.750.400.600

Mediadores bursátiles (fina.500.190.200.300)

UP	Agentes de bolsa	fina.500.190.200.300
UP	Broukers	fina.500.190.200.300
UP	Dealers	fina.500.190.200.300
CS	Finanzas	fina
TG	Bolsa	fina.500.190.200

Medicamentos genéricos (medi.200.500.500)

CS	Medicina y sanidad	medi
TG	Medicamentos	medi.200.500

Medicamentos (medi.200.500)

UP	Fármacos	medi.200.500
CS	Medicina y sanidad	medi
TG	Farmacia	medi.200
TE	Anfetaminas	medi.200.500.050
TE	Antibióticos	medi.200.500.060
TE	Antidepresivos	medi.200.500.070
TE	Antiinflamatorios	medi.200.500.080
TE	Fármacos anticolesterol	medi.200.500.200
TE	Medicamentos genéricos	medi.200.500.500
TE	Plantas medicinales	medi.200.500.600
TE	Protectores solares	medi.200.500.700
TE	Vitaminas	medi.200.500.860

Medicina deportiva (medi.500)

TG	Medicina y sanidad	medi
Medicina natural (medi.120.700.700.500)		
CS	Medicina y sanidad	medi
TG	Terapias alternativas	medi.120.700.700
Medicina y sanidad (medi)		
UP	Salud	medi
TE	Administración sanitaria	medi.030
TE	Asistencia sanitaria	medi.080
TE	Diagnóstico, tratamiento y prevención	medi.120
TE	Días dedicados a enfermedades	medi.140
TE	Enfermedades	medi.160
TE	Farmacia	medi.200
TE	Intoxicaciones	medi.300
TE	Medicina deportiva	medi.500
TE	Nutrición	medi.550
TE	Personal y colectivos sanitarios	medi.600
TE	Reproducción humana	medi.700
TE	Veterinaria	medi.900
Medicinas alternativas (medi.120.700.700)		
USE	Terapias alternativas	medi.120.700.700
Médicos forenses (just.500.250.500)		
CS	Justicia, delitos y derecho	just
TG	Investigación judicial	just.500.250
Médicos interinos (medi.600.600.200)		
UP	MIR	medi.600.600.200
CS	Medicina y sanidad	medi
TG	Médicos	medi.600.600
Médicos (medi.600.600)		
UP	Doctores	medi.600.600
UP	Facultativos	medi.600.600
CS	Medicina y sanidad	medi
TG	Personal y colectivos sanitarios	medi.600
TE	Médicos interinos	medi.600.600.200
TE	Oftalmólogos	medi.600.600.650
TE	Pediatras	medi.600.600.700
TE	Psiquiatras	medi.600.600.750
Medidas de fomento de empleo (trab.580.600)		
CS	Trabajo	trab
TG	Política laboral	trab.580
TE	Planes de empleo	trab.580.600.600
Medidas de seguridad (acci.400)		
USE	Prevención de accidentes	acci.400
Medidas del valor (fina.450)		
TG	Finanzas	fina
TE	Billetes y monedas	fina.450.100
TE	Metales preciosos	fina.450.600
Medio ambiente (medt)		
UP	Ecología	medt
TE	Espacios naturales	medt.200

TE	Especies naturales	medt.300
TE	Problemas ambientales	medt.600
TE	Protección ambiental	medt.700
Medios audiovisuales (msco)		
USE	Medios de comunicación	msco
Medios de comunicación (msco)		
UP	Medios audiovisuales	msco
UP	Medios informativos	msco
TE	Aspectos normativos en comunicación	msco.100
TE	Control de medios de comunicación	msco.200
TE	Prensa	msco.500
TE	Organismos de comunicación	msco.520
TE	Periodismo	msco.540
TE	Premios de medios de comunicación	msco.560
TE	Profesionales de la comunicación	msco.590
TE	Programación	msco.600
TE	Publicidad, difusión y audiencia en comunicación	msco.660
TE	Radio	msco.700
TE	Televisión	msco.760
Medios de transporte aéreos (tran.550.100.300)		
CS	Transporte y comunicaciones	tran
TG	Transporte aéreo	tran.550.100
TE	Aviones	tran.550.100.300.010
TE	Globos aerostáticos	tran.550.100.300.020
TE	Helicópteros	tran.550.100.300.040
Medios de transporte urbano (tran.550.900.600)		
CS	Transporte y comunicaciones	tran
TG	Transporte urbano	tran.550.900
TE	Autobuses públicos urbanos	tran.550.900.600.050
TE	Metro	tran.550.900.600.500
TE	Taxis	tran.550.900.600.600
TE	Tranvía	tran.550.900.600.650
Medios informativos (msco)		
USE	Medios de comunicación	msco
Meetings electorales (poli.180.090.500)		
UP	Mitin	poli.180.090.500
CS	Política	poli
TG	Actos electorales	poli.180.090
Mejillón (agri.300.200.300)		
USE	Moluscos	agri.300.200.300
Mellizos (medi.700.750.650)		
USE	Partos múltiples	medi.700.750.650
Melocotones (agri.100.600.300)		
USE	Frutas	agri.100.600.300
Melómanos (musi.700.220)		
CS	Música	musi
TG	Personal y colectivos de música	musi.700
Melones (agri.100.600.300.800)		
USE	Fruta de verano	agri.100.600.300.800

Memorias (lite.400.390)		
CS	Literatura	lite
TG	Géneros y formas literarias	lite.400
TG	Literatura y lengua	lite.400
Mendicidad (soci.690.700.600)		
CS	Sociedad	soci
TG	Pobreza	soci.690.700
Meningitis (medi.160.160.500)		
CS	Medicina y sanidad	medi
TG	Enfermedades y trastornos infantiles	medi.160.160
Menopausia (medi.160.055.600)		
CS	Medicina y sanidad	medi
TG	Enfermedades del aparato reproductor femenino	medi.160.055
Menores asesinos (just.150.590)		
CS	Justicia, delitos y derecho	just
TG	Delincuencia	just.150
Menores (just.350.500.250.750.100.600)		
CS	Justicia, delitos y derecho	just
TG	Edad penal	just.350.500.250.750.100
Mensajería (tran.100.300)		
CS	Transporte y comunicaciones	tran
TG	Comunicaciones	tran.100
Mensajes publicitarios (come.100.100.550)		
USE	Publicidad	come.100.100.550
Menstruación (medi.160.055.650)		
CS	Medicina y sanidad	medi
TG	Enfermedades del aparato reproductor femenino	medi.160.055
TE	Síndrome premenstrual	medi.160.055.650.100
Menús escolares (ense.250.500.250)		
USE	Comedores escolares	ense.250.500.250
Mercadillos (come.100.100.150.500.300)		
CS	Comercio y consumo	come
TG	Mercados	come.100.100.150.500
Mercado de valores (fina.500.190.200)		
USE	Bolsa	fina.500.190.200
Mercado energético (ener.300)		
TG	Energía	ener
TE	Demanda energética	ener.300.100
TE	Consumo de energía	ener.300.200
TE	Precio de la energía	ener.300.650
TE	Déficit energético	ener.300.800
Mercado publicitario (msco.660.620)		
CS	Medios de comunicación	msco
TG	Publicidad, difusión y audiencia en comunicación	msco.660
TE	Facturación publicitaria	msco.660.620.300
TE	Inversión publicitaria	msco.660.620.360
TE	Tarifas publicitarias	msco.660.620.700
Mercados crediticios (fina.500.090)		

CS	Finanzas	fina
TG	Mercados financieros	fina.500
Mercados de divisas o monetarios (fina.500.100)		
CS	Finanzas	fina
TG	Mercados financieros	fina.500
TE	Cotización de divisas	fina.500.100.200
Mercados de renta fija (fina.500.150)		
CS	Finanzas	fina
TG	Mercados financieros	fina.500
Mercados de renta variable (fina.500.190)		
CS	Finanzas	fina
TG	Mercados financieros	fina.500
TE	Bolsa	fina.500.190.200
Mercados financieros (fina.500)		
TG	Finanzas	fina
TE	Fondos de inversión	fina.500.050
TE	Mercados crediticios	fina.500.090
TE	Mercados de divisas o monetarios	fina.500.100
TE	Mercados de renta fija	fina.500.150
TE	Mercados de renta variable	fina.500.190
Mercados municipales (come.100.100.150.500)		
USE	Mercados	come.100.100.150.500
Mercados (come.100.100.150.500)		
UP	Mercados municipales	come.100.100.150.500
CS	Comercio y consumo	come
TG	Establecimientos comerciales	come.100.100.150
TE	Mercadillos	come.100.100.150.500.300
TE	Supermercados	come.100.100.150.500.500
Mercadotecnia deportiva (depo.500.300)		
CS	Deportes y actividades deportivas	depo
TG	Financiación deportiva	depo.500
Mercadotecnia (come.100.100.510)		
CS	Comercio y consumo	come
TG	Comercialización	come.100.100
Mercancías peligrosas (tran.550.650.600)		
CS	Transporte y comunicaciones	tran
TG	Transporte de mercancías	tran.550.650
Mesas electorales (poli.180.100.500)		
UP	Colegios electorales	poli.180.100.500
CS	Política	poli
TG	Administración electoral	poli.180.100
Mesolítico (hist.200)		
USE	Edad de bronce	hist.200
USE	Prehistoria	hist.200
Mestalla (depo.600.100.300)		
USE	Estadios de fútbol	depo.600.100.300
Metadona (soci.690.250.250)		
USE	Centros de desintoxicación	soci.690.250.250

Metales preciosos (fina.450.600)		
CS	Finanzas	fina
TG	Medidas del valor	fina.450
TE	Oro	fina.450.600.600
Meteoritos (cien.300.200.600)		
CS	Ciencia y tecnología	cien
TG	Fenómenos astronómicos	cien.300.200
Meteorología y climatología (mtrl)		
UP	Clima	mtrl
UP	Mal tiempo	mtrl
TE	Aparatos y técnicas meteorológicas	mtrl.100
TE	Estaciones del año	mtrl.250
TE	Fenómenos y observaciones meteorológicas	mtrl.300
TE	Predicción meteorológica	mtrl.650
Meteosat (cien.170.110.500)		
USE	Satélites meteorológicos	cien.170.110.500
Metro (tran.550.900.600.500)		
CS	Transporte y comunicaciones	tran
TG	Medios de transporte urbano	tran.550.900.600
Mezquita (reli.550.650)		
CS	Religiones y creencias	reli
TG	Islam	reli.550
MI5 (poli.200.700)		
USE	Servicios secretos	poli.200.700
Miastenia gravis (medi.160.059)		
USE	Enfermedades autoinmunes	medi.160.059
Microprocesadores (indu.540.400)		
CS	Industria	indu
TG	Sector electrónico e informático	indu.540
Microreservas (medt.200.200.700.550)		
CS	Medio ambiente	medt
TG	Reservas naturales	medt.200.200.700
Miel (agri.200.500.100)		
USE	Apicultura	agri.200.500.100
Miembros de la realeza (poli.700.500)		
CS	Política	poli
TG	Políticos	poli.700
TE	Príncipes	poli.700.500.600
TE	Reyes	poli.700.500.650
Migración de personas (soci.350.500)		
CS	Sociedad	soci
TG	Demografía	soci.350
TE	Emigración	soci.350.500.200
TE	Inmigración	soci.350.500.300
TE	Política de migración	soci.350.500.650
Migraña (medi.160.052.200)		
USE	Dolor de cabeza	medi.160.052.200
Milagros de San Vicente (fies.400.600)		

USE	San Vicente Ferrer	fies.400.600
Mili (defe.600)		
USE	Servicio militar	defe.600
Militantes (poli.570.090)		
USE	Afiliación política	poli.570.090
Militares de carrera (defe.350.600.200)		
UP	Cuadros de mando	defe.350.600.200
CS	Defensa	defe
TG	Personal militar	defe.350.600
Militares de complemento (defe.350.600.300)		
CS	Defensa	defe
TG	Personal militar	defe.350.600
TE	Soldados	defe.350.600.300.090
TE	Soldados profesionales	defe.350.600.300.100
Militares (defe.350.600)		
USE	Personal militar	defe.350.600
Mimo (espe.100.600.400.750.500)		
CS	Espectáculos	espe
TG	Teatro callejero	espe.100.600.400.750
Minas antipersonales (defe.100.200.100.100)		
CS	Defensa	defe
TG	Minas	defe.100.200.100
Minas marinas (defe.100.200.100.200)		
CS	Defensa	defe
TG	Minas	defe.100.200.100
Minas (defe.100.200.100)		
CS	Defensa	defe
TG	Armamento convencional	defe.100.200
TE	Minas antipersonales	defe.100.200.100.100
TE	Minas marinas	defe.100.200.100.200
Minería (indu.200)		
UP	Sector minero	indu.200
TG	Industria	indu
Minifundios (agri.100.200.300.300)		
USE	Minifundismo	agri.100.200.300.300
Minifundismo (agri.100.200.300.300)		
UP	Concentración parcelaria	agri.100.200.300.300
UP	Minifundios	agri.100.200.300.300
CS	Agricultura, ganadería y pesca	agri
TG	Explotaciones agrarias	agri.100.200.300
Ministerios (admi.400.100.100)		
CS	Administración pública	admi
TG	Administración del Estado	admi.400.100
Ministros (poli.700.550)		
CS	Política	poli
TG	Políticos	poli.700
Minorías étnicas (soci.450.360.600)		
CS	Sociedad	soci

TG	Grupos étnicos	soci.450.360
Minorías raciales (soci.450.400.600)		
CS	Sociedad	soci
TG	Grupos raciales	soci.450.400
Minusválidos (soci.450.200)		
USE	Discapacitados	soci.450.200
Miopia (medi.160.650.300.500)		
CS	Medicina y sanidad	medi
TG	Defectos visuales	medi.160.650.300
MIR (medi.600.600.200)		
USE	Médicos interinos	medi.600.600.200
Misas negras (reli.600.700.600)		
CS	Religiones y creencias	reli
TG	Satanismo	reli.600.700
Misas (reli.250.600)		
UP	Homilía	reli.250.600
UP	Monaguillos	reli.250.600
CS	Religiones y creencias	reli
TG	Ceremonias religiosas	reli.250
Misiles nucleares (defe.100.600.600)		
CS	Defensa	defe
TG	Armamento nuclear	defe.100.600
Misiles submarinos (defe.100.200.300.100)		
CS	Defensa	defe
TG	Misiles	defe.100.200.300
Misiles (defe.100.200.300)		
CS	Defensa	defe
TG	Armamento convencional	defe.100.200
TE	Misiles submarinos	defe.100.200.300.100
Misioneros (reli.650.650)		
CS	Religiones y creencias	reli
TG	Personajes religiosos	reli.650
Misiones diplomáticas (conf.750.400)		
USE	Mediación internacional	conf.750.400
Misiones militares de paz (conf.750.400.600)		
USE	Operaciones de paz	conf.750.400.600
Misses (soci.150.300.600)		
CS	Sociedad	soci
TG	Concursos de belleza	soci.150.300
Misteri d'Elx (fies.300.400)		
CS	Fiestas y tradiciones	fies
TG	Fiestas de otoño	fies.300
TE	Nit de l'albá	fies.300.400.100
Mitin (poli.180.090.500)		
USE	Meetings electorales	poli.180.090.500
Mitología (cult.050.090)		
CS	Cultura	cult
TG	Cultura tradicional	cult.050

Mitología (reli.570)

TG **Religiones y creencias** reli

Mobbing (just.200.210.100)

USE **Acoso laboral** just.200.210.100

Mobbing (trab.170.010)

USE **Acoso laboral** trab.170.010

Mobiliario urbano (equi.550)

UP Marquesinas equi.550

TG **Equipamientos y servicios urbanos** equi

Mocadorá (fies.300.500.600.200)

UP Dulces de Sant Dionís fles.300.500.600.200

CS **Fiestas y tradiciones** fles

TG **Tradiciones del día de Sant Dionís** fles.300.500.600

Moción de censura (poli.020.600)

CS **Política** poli

TG **Actividad política** poli.020

Modalidades de caza (depo.200.190.400)

CS **Deportes y actividades deportivas** depo

TG **Caza** depo.200.190

TE **Caza mayor** depo.200.190.400.050

TE **Cetrería** depo.200.190.400.100

TE **Enfilat** depo.200.190.400.200

TE **Parany** depo.200.190.400.600

Modalidades y géneros de teatro

CS **Espectáculos** espe

TG **Teatro** espe.100.600

TE **Adaptaciones teatrales** espe.100.600.400.100

TE **Comedias musicales** espe.100.600.400.200

TE **Marionetas** espe.100.600.400.500

TE **Teatro amateur** espe.100.600.400.700

TE **Teatro callejero** espe.100.600.400.750

TE **Teatro infantil** espe.100.600.400.800

TE **Teatro universitario** espe.100.600.400.900

Modelismo (soci.670.100)

USE **Aficiones** soci.670.100

Modelos (indu.730.200.600)

CS **Industria** indu

TG **Confección y moda** indu.730.200

TE **Desfiles de modelos** indu.730.200.600.200

Modernismo (arte.800.700.180)

CS **Arte** arte

TG **Arte en el siglo XX** arte.800.700

Modistos (indu.730.200.250)

USE **Diseñadores de moda** indu.730.200.250

Molinos de viento (ener.500.300.600)

USE **Parques eólicos** ener.500.300.600

Molinos (cult.650.200.200)

USE **Edificios protegidos** cult.650.200.200

Moluscos (agri.300.200.300)

UP	Calamar	agri.300.200.300
UP	Mejillón	agri.300.200.300
UP	Pulpo	agri.300.200.300
UP	Sepia	agri.300.200.300
CS	Agricultura, ganadería y pesca	agri
TG	Productos marinos	agri.300.200

Mona de Pascua (fies.400.400.500)

USE	Tradiciones de Pascua	fies.400.400.500
-----	------------------------------	------------------

Monaguillos (reli.250.600)

USE	Misas	reli.250.600
-----	--------------	--------------

Monarcas (hist.700.600)

USE	Reyes	hist.700.600
-----	--------------	--------------

Monarcas (poli.700.500.650)

USE	Reyes	poli.700.500.650
-----	--------------	------------------

Monarquía (poli.810.650)

CS	Política	poli
TG	Sistemas políticos	poli.810

Monasterios (reli.400.100.700.150.500)

CS	Religiones y creencias	reli
TG	Edificios religiosos	reli.400.100.700.150

Monitores de comedor (ense.400.600.300)

CS	Enseñanza	ense
TG	Monitores	ense.400.600

Monitores (ense.400.600)

CS	Enseñanza	ense
TG	Comunidad educativa	ense.400
TE	Monitores de comedor	ense.400.600.300

Monjes y monjas (reli.650.680)

UP	Frtailes	reli.650.680
CS	Religiones y creencias	reli
TG	Personajes religiosos	reli.650

Mononucleosis infecciosa (medi.160.059.600)

CS	Medicina y sanidad	medi
TG	Enfermedades autoinmunes	medi.160.059

Montajes de teatro (espe.100.600.100.200)

USE	Espectáculos teatrales	espe.100.600.100.200
-----	-------------------------------	----------------------

Montaña rusa (soci.670.200.100.600)

CS	Sociedad	soci
TG	Atracciones de feria	soci.670.200.100

Montañas y sierras (medt.200.550)

CS	Medio ambiente	medt
TG	Espacios naturales	medt.200

Montañismo (depo.100.500.140)

CS	Deportes y actividades deportivas	depo
TG	Deportes de riesgo y aventura	depo.100.500

Monumentos (cult.650.200.230)

CS	Cultura	cult
----	----------------	------

TG	Patrimonio histórico artístico	cult.650.200
Moño de fallera (fies.200.050.300)		
USE	Indumentaria fallera	fies.200.050.300
Moratoria nuclear (ener.400.500)		
CS	Energía	ener
TG	Política energética	ener.400
Mordeduras de tiburón (acci.100.110)		
USE	Accidentes con animales	acci.100.110
Mormones (reli.580)		
TG	Religiones y creencias	reli
Moros y cristianos (fies.700)		
TG	Fiestas y tradiciones	fies
Morosidad (fina.090.600)		
CS	Finanzas	fina
TG	Deudas	fina.090
Mortalidad (soci.350.050.600)		
UP	Tasa de mortalidad	soci.350.050.600
CS	Sociedad	soci
TG	Acontecimientos demográficos	soci.350.050
Mosaicos (arte.690)		
USE	Objetos artísticos	arte.690
Motines (just.510.400.600.600.500)		
CS	Justicia, delitos y derecho	just
TG	Seguridad penitenciaria	just.510.400.600.600
Motocicletas (tran.550.950.500)		
CS	Transporte y comunicaciones	tran
TG	Vehículos	tran.550.950
Motociclismo (depo.200.650.400)		
CS	Deportes y actividades deportivas	depo
TG	Deportes de motor	depo.200.650
TE	Motociclistas	depo.200.650.400.100
TE	Trial	depo.200.650.400.400
Motociclistas (depo.200.650.400.100)		
CS	Deportes y actividades deportivas	depo
TG	Motociclismo	depo.200.650.400
Motonaútica (depo.200.100.350)		
CS	Deportes y actividades deportivas	depo
TG	Deportes acuáticos	depo.200.100
Motores de coche (indu.310)		
USE	Sector automoción	indu.310
Motos acuáticas (depo.200.100.400)		
CS	Deportes y actividades deportivas	depo
TG	Deportes acuáticos	depo.200.100
Mountain bike (depo.100.500.150)		
CS	Deportes y actividades deportivas	depo
TG	Deportes de riesgo y aventura	depo.100.500
Móviles de tercera generación (tran.100.500.650.800)		
USE	Telefonía móvil	tran.100.500.650.800

Movilidad de la mano de obra (trab.200.500.500)		
CS	Trabajo	trab
TG	Mano de obra	trab.200.500
Movilizaciones de alumnos (ense.850.600)		
USE	Manifestaciones de estudiantes	ense.850.600
Movilizaciones de estudiantes (ense.850.600)		
USE	Manifestaciones de estudiantes	ense.850.600
Movimiento antiglobalización (rela.650.600)		
CS	Relaciones exteriores	rela
TG	Movimientos internacionales	rela.650
Movimiento y estadísticas turísticas (turi.600)		
TG	Turismo y servicios	turi
TE	Ingresos por turismo	turi.600.060
TE	Ocupación turística	turi.600.700
TE	Pernoctaciones turísticas	turi.600.750
TE	Reservas hoteleras	turi.600.800
TE	Turistas	turi.600.850
Movimientos artísticos (arte.800)		
UP	Corrientes artísticas	arte.800
UP	Estilos artísticos	arte.800
TG	Arte	arte
TE	Arte prehistórico	arte.800.100
TE	Arte antiguo	arte.800.200
TE	Arte medieval	arte.800.300
TE	Arte renacentista	arte.800.400
TE	Arte flamenco	arte.800.450
TE	Arte barroco	arte.800.500
TE	Arte neoclásico	arte.800.600
TE	Art nouveau	arte.800.650
TE	Arte en el siglo XX	arte.800.700
TE	Arte contemporáneo	arte.800.800
TE	Arte religioso	arte.800.900
Movimientos internacionales (rela.650)		
TG	Relaciones exteriores	rela
TE	Movimiento antiglobalización	rela.650.600
Movimientos literarios (lite.500)		
TG	Literatura	lite
TE	Generación del 27	lite.500.200
TE	Generación del 98	lite.500.300
Movimientos sociales (soci.550)		
TG	Sociedad	soci
TE	Ecologismo	soci.550.250
TE	Feminismo	soci.550.300
TE	Pacifismo	soci.550.700
MP3 (musi.350.450.600)		
CS	Música	musi
TG	Ficheros de audio	musi.350.450
Muelles (tran.550.600.700)		
USE	Puertos	tran.550.600.700

Muerte digna (medi.600.250.270.150)		
USE	Eutanasia	medi.600.250.270.150
Muerte súbita del bebé (medi.160.160.550)		
USE	Muerte súbita del lactante	medi.160.160.550
Muerte súbita del lactante (medi.160.160.550)		
UP	Muerte súbita del bebé	medi.160.160.550
CS	Medicina y sanidad	medi
TG	Enfermedades y trastornos infantiles	medi.160.160
Muertos de guerra (conf.800.400)		
CS	Conflictos bélicos	conf
TG	Víctimas de guerra	conf.800
Muertos por ETA (terr.090.090.500)		
USE	Atentados mortales	terr.090.090.500
Muertos por terrorismo (terr.090.090.500)		
USE	Atentados mortales	terr.090.090.500
Muertos (acci.500.500)		
CS	Accidentes y catástrofes	acci
TG	Víctimas	acci.500
Muestra pictórica (arte.100.200)		
USE	Exposiciones	arte.100.200
Muestra retrospectiva (arte.100.200)		
USE	Exposiciones	arte.100.200
Muestra (arte.100.200)		
USE	Exposiciones	arte.100.200
Muixeranga (fies.500.500)		
USE	Mare de Deu de la Salut de Algemesí	fies.500.500
Mujer en el mundo laboral (trab.200.300.050)		
USE	Empleo femenino	trab.200.300.050
Mujer (soci.450.600)		
CS	Sociedad	soci
TG	Grupos sociales	soci.450
Mujeres de políticos (poli.700.600)		
CS	Política	poli
TG	Políticos	poli.700
TE	Primeras damas	poli.700.600.700
Mujeres empresarias (trab.200.300.050)		
USE	Empleo femenino	trab.200.300.050
Mujeres legionarias (defe.350.600.700)		
USE	Mujeres militares	defe.350.600.700
Mujeres maltratadas (just.200.430)		
USE	Delitos contra la integridad física y psíquica	just.200.430
Mujeres militares (defe.350.600.700)		
UP	Mujeres legionarias	defe.350.600.700
UP	Mujeres soldado	defe.350.600.700
CS	Defensa	defe
TG	Personal militar	defe.350.600
Mujeres políticas (poli.700.650)		

CS	Política	poli
TG	Políticos	poli.700
TE	Participación política de la mujer	poli.700.650.700
Mujeres soldado (defe.350.600.700)		
USE	Mujeres militares	defe.350.600.700
Multas de tráfico (tran.550.080.200.500)		
CS	Transporte y comunicaciones	tran
TG	Infracciones de circulación	tran.550.080.200
Multinacionales (econ.250.600.400)		
CS	Economía	econ
TG	Grandes empresas	econ.250.600
Multipropiedad (urba.900.400)		
UP	Complejos de tiempo compartido	urba.900.400
CS	Urbanismo y vivienda	urba
TG	Vivienda	urba.900
Mundial de fútbol (depo.200.330.400.600.400)		
UP	Copa del mundo	depo.200.330.400.600.400
CS	Deportes y actividades deportivas	depo
TG	Competiciones internacionales	depo.200.330.400.600
Mundialización (econ.100.050)		
USE	Globalización de la economía	econ.100.050
Mundo egipcio (hist.035.500)		
USE	Antiguo Egipto	hist.035.500
Municipios turísticos (turi.650.060.100)		
USE	Ciudades turísticas	turi.650.060.100
Municipios (admi.400.400.100)		
USE	Ayuntamientos	admi.400.400.100
Muñecas (indu.600.150)		
USE	Juguetes	indu.600.150
Murallas (cult.650.200.400)		
CS	Cultura	cult
TG	Patrimonio histórico artístico	cult.650.200
Muro de Berlín (hist.050.450.600)		
CS	Historia	hist
TG	Segunda Guerra Mundial	hist.050.450
Museos de arqueología (cult.600.500.010)		
CS	Cultura	cult
TG	Museos	cult.600.500
Museos de arte contemporáneo		
CS	Cultura	cult
TG	Museos de bellas artes	cult.600.500.050
Museos de bellas artes (cult.600.500.050)		
CS	Cultura	cult
TG	Museos	cult.600.500
TE	Museos de arte contemporáneo	cult.600.500.050.100
Museos de cerámica (cult.600.500.080)		
CS	Cultura	cult
TG	Museos	cult.600.500

Museos de ciencias (cult.600.500.090)

CS	Cultura	cult
TG	Museos	cult.600.500
TE	Planetarios	cult.600.500.090.100

Museos de historia (cult.600.500.150)

CS	Cultura	cult
TG	Museos	cult.600.500

Museos etnológico (cult.600.500.100)

CS	Cultura	cult
TG	Museos	cult.600.500

Museos militares (cult.600.500.300)

CS	Cultura	cult
TG	Museos	cult.600.500

Museos (cult.600.500)

CS	Cultura	cult
TG	Organizaciones culturales	cult.600
TE	Gestión de museos	cult.600.500.001
TE	Museos de arqueología	cult.600.500.010
TE	Museos de bellas artes	cult.600.500.050
TE	Museos de cerámica	cult.600.500.080
TE	Museos de ciencias	cult.600.500.090
TE	Museos etnológico	cult.600.500.100
TE	Museos de historia	cult.600.500.150
TE	Museos militares	cult.600.500.300

Música brasileña (musi.230.650.500)

CS	Música	musi
TG	Música popular	musi.230.650
TE	Bossa nova	musi.230.650.500.200

Música celta (musi.230.650.550)

CS	Música	musi
TG	Música popular	musi.230.650

Música clásica (musi.230.500)

CS	Música	musi
TG	Géneros, estilos y composiciones musicales	musi.230
TE	Música de la Antigüedad	musi.230.500.100
TE	Música del Barroco y del Clasicismo	musi.230.500.200
TE	Música coral	musi.230.500.250
TE	Música Medieval	musi.230.500.300
TE	Música del Renacimiento	musi.230.500.400
TE	Música del Romanticismo	musi.230.500.500

Música coral (musi.230.500.250)

CS	Música	musi
TG	Música clásica	musi.230.500

Música cubana (musi.230.650.650)

USE	Música latina	musi.230.650.650
-----	----------------------	------------------

Música dance (musi.230.650.600)

USE	Música electrónica	musi.230.650.600
-----	---------------------------	------------------

Música de la Antigüedad (musi.230.500.100)

CS	Música	musi
----	---------------	------

TG	Música clásica	musi.230.500
Música del Barroco y del Clasicismo		
CS	Música	musi
TG	Música clásica	musi.230.500
Música del Renacimiento (musi.230.500.400)		
CS	Música	musi
TG	Música clásica	musi.230.500
Música del Romanticismo (musi.230.500.500)		
CS	Música	musi
TG	Música clásica	musi.230.500
Música electrónica (musi.230.650.600)		
UP	Chill out	musi.230.650.600
UP	Música dance	musi.230.650.600
CS	Música	musi
TG	Música popular	musi.230.650
TE	House	musi.230.650.600.100
TE	Rap	musi.230.650.600.700
Música heavy (musi.230.650.760.600.100)		
USE	Heavy metal	musi.230.650.760.600.100
Música latina (musi.230.650.650)		
UP	Música cubana	musi.230.650.650
CS	Música	musi
TG	Música popular	musi.230.650
Música Medieval (musi.230.500.300)		
CS	Música	musi
TG	Música clásica	musi.230.500
Música popular (musi.230.650)		
CS	Música	musi
TG	Géneros, estilos y composiciones musicales	musi.230
TE	Blues	musi.230.650.040
TE	Canciones populares	musi.230.650.050
TE	Canción protesta	musi.230.650.052
TE	Country	musi.230.650.060
TE	Flamenco	musi.230.650.065
TE	Folk	musi.230.650.070
TE	Gospel	musi.230.650.075
TE	Jazz	musi.230.650.080
TE	Música brasileña	musi.230.650.500
TE	Música celta	musi.230.650.550
TE	Música electrónica	musi.230.650.600
TE	Música latina	musi.230.650.650
TE	Pop	musi.230.650.700
TE	Rock	musi.230.650.760
TE	Soul	musi.230.650.780
Música (musi)		
TE	Entidades musicales y salas de conciertos	musi.150
TE	Escritura musical	musi.160
TE	Eventos musicales	musi.180
TE	Géneros, estilos y composiciones musicales	musi.230

TE	Industria discográfica	musi.350
TE	Instrumentos musicales	musi.400
TE	Personal y colectivos de música	musi.700
Músicos (musi.700.110)		
USE	Compositores de música	musi.700.110
Musulmanes (reli.550.550)		
CS	Religiones y creencias	reli
TG	Islam	reli.550
Mutilaciones (just.200.430.100)		
USE	Agresiones físicas	just.200.430.100
Mutilados de guerra (conf.800.500)		
CS	Conflictos bélicos	conf
TG	Víctimas de guerra	conf.800
Na violant de la Magdalena (fies.200.060.500)		
CS	Fiestas y tradiciones	fies
TG	Magdalena	fies.200.060
Nacimientos (soci.350.050.500)		
USE	Natalidad	soci.350.050.500
Nacionalismo (poli.290.600)		
CS	Política	poli
TG	Ideologías y doctrinas políticas	poli.290
Nadadores paralímpicos (depo.750.100.200)		
USE	Deportistas paralímpicos	depo.750.100.200
Naranjas (agri.100.600.300.100)		
USE	Cítricos	agri.100.600.300.100
Narcotráfico (just.200.800.100.600.200)		
USE	Tráfico de cocaína	just.200.800.100.600.200
Narradores (lite.600.200)		
USE	Escritores	lite.600.200
Narrativa (lite.400.500)		
CS	Literatura	lite
TG	Géneros y formas literarias	lite.400
TG	Literatura y lengua	lite.400
TE	Cuentos	lite.400.500.200
TE	Novela	lite.400.500.550
Natación adaptada (depo.200.470.100)		
CS	Deportes y actividades deportivas	depo
TG	Natación	depo.200.470
Natación sincronizada (depo.200.470.500)		
CS	Deportes y actividades deportivas	depo
TG	Natación	depo.200.470
Natación (depo.200.470)		
CS	Deportes y actividades deportivas	depo
TG	Deportes	depo.200
TE	Natación adaptada	depo.200.470.100
TE	Natación sincronizada	depo.200.470.500
TE	Travesía a nado	depo.200.470.500
Natalidad (soci.350.050.500)		

UP	Nacimientos	soci.350.050.500
UP	Tasa de natalidad	soci.350.050.500
CS	Sociedad	soci
TG	Acontecimientos demográficos	soci.350.050
Naufragios (acci.100.180)		
USE	Accidentes marítimos	acci.100.180
Navegación aérea (tran.550.100)		
USE	Transporte aéreo	tran.550.100
Navegación (tran.550.600)		
USE	Transporte marítimo y fluvial	tran.550.600
Navelina (agri.100.600.300.100)		
USE	Cítricos	agri.100.600.300.100
Navidad (fies.200.070)		
CS	Fiestas y tradiciones	fies
TG	Fiestas de invierno	fies.200
TE	Tradiciones de Navidad	fies.200.070.500
Nazis (hist.050.450)		
USE	Segunda Guerra Mundial	hist.050.450
Nazismo (poli.290.900.650)		
CS	Política	poli
TG	Ultraderecha	poli.290.900
TE	Neonazis	poli.290.900.650.200
TR	Segunda Guerra Mundial	hist.050.450
Negociación colectiva (trab.700.680)		
CS	Trabajo	trab
TG	Relaciones laborales	trab.700
TE	Convenios colectivos	trab.700.680.200
Negociaciones antiterroristas (terr.590.750.700)		
CS	Terrorismo	terr
TG	Política antiterrorista	terr.590.750
TE	Pactos antiterroristas	terr.590.750.700.700
Negociaciones de paz (conf.750.500)		
UP	Conversaciones de paz	conf.750.500
UP	Dialogo de paz	conf.750.500
CS	Conflictos bélicos	conf
TG	Proceso de paz	conf.750
Negociaciones de pesca (agri.300.100)		
USE	Conflictos y acuerdos pesqueros	agri.300.100
Negros (soci.450.400.650)		
CS	Sociedad	soci
TG	Grupos raciales	soci.450.400
Neolítico (hist.200)		
USE	Edad de bronce	hist.200
USE	Prehistoria	hist.200
Neonazis (poli.290.900.650.200)		
CS	Política	poli
TG	Nazismo	poli.290.900.650
Neorrealismo (cine.145.540)		

CS	Cine	cine
TG	Películas, géneros y movimientos cinematográficos	cine.145
Nepotismo (poli.090.700)		
CS	Política	poli
TG	Corrupción política	poli.090
Neumáticos usados (medt.600.800.800.600)		
CS	Medio ambiente	medt
TG	Residuos urbanos	medt.600.800.800
Neumonía (medi.160.790.600)		
CS	Medicina y sanidad	medi
TG	Enfermedades respiratorias	medi.160.790
TE	Legionela	medi.160.790.600.500
Neurología (medi.160.800)		
USE	Enfermedades y alteraciones del sistema nervioso	medi.160.800
Neurosis (medi.160.590.400)		
CS	Medicina y sanidad	medi
TG	Enfermedades mentales y psicológicas	medi.160.590
Neutralidad política (poli.290.650)		
CS	Política	poli
TG	Ideologías y doctrinas políticas	poli.290
Niebla (mtrl.300.500)		
CS	Meteorología y climatología	mtrl
TG	Fenómenos y observaciones meteorológicas	mtrl.300
Nieve (mtrl.300.600.500)		
CS	Meteorología y climatología	mtrl
TG	Precipitaciones	mtrl.300.600
Nikkei (fina.500.190.200.150)		
USE	Indices bursátiles	fina.500.190.200.150
Ninot indultat (fies.200.050.200.300.100)		
CS	Fiestas y tradiciones	fies
TG	Exposición del ninot	fies.200.050.200.300
Niños adoptados (soci.420.070)		
USE	Adopciones	soci.420.070
Niños autistas (medi.160.160.100)		
USE	Autismo	medi.160.160.100
Niños prematuros (medi.700.750.580)		
UP	Nonatos	medi.700.750.580
UP	Prematuros	medi.700.750.580
CS	Medicina y sanidad	medi
TG	Parto	medi.700.750
Niños prodigio (ense.800.200.750)		
USE	Superdotados	ense.800.200.750
Niños soldado (conf.200.400)		
CS	Conflictos bélicos	conf
TG	Combatientes	conf.200
Niños (soci.450.300.350.650)		
CS	Sociedad	soci
TG	Infancia	soci.450.300.350

Nísperos (agri.100.600.300)		
USE	Frutas	agri.100.600.300
Nit de l'albá (fies.300.400.100)		
CS	Fiestas y tradiciones	fies
TG	Misteri d'Elx	fies.300.400
Nivel de renta (econ.200.100.700)		
USE	Renta familiar	econ.200.100.700
Nivel de riqueza (econ.050)		
USE	Coyuntura económica	econ.050
Nivel económico (econ.050)		
USE	Coyuntura económica	econ.050
Niveles acústicos (medt.600.150.050)		
USE	Contaminación acústica	medt.600.150.050
Niveles de ruido (medt.600.150.050)		
USE	Contaminación acústica	medt.600.150.050
Nobleza (soci.450.100)		
USE	Aristocracia	soci.450.100
Noche de San Juan (fies.500.600)		
CS	Fiestas y tradiciones	fies
TG	Fiestas de verano	fies.500
Nochebuena (fies.200.080)		
CS	Fiestas y tradiciones	fies
TG	Fiestas de invierno	fies.200
Nochevieja (fies.200.090)		
UP	Fiesta de fin de año	fies.200.090
CS	Fiestas y tradiciones	fies
TG	Fiestas de invierno	fies.200
Nombramientos (poli.050.650)		
CS	Política	poli
TG	Actos políticos	poli.050
Nonatos (medi.700.750.580)		
USE	Niños prematuros	medi.700.750.580
Normalización lingüística (cult.450.500)		
CS	Cultura	cult
Normandos (hist.100.900)		
USE	Vikingos	hist.100.900
Normas y acuerdos ambientales (medt.700.500)		
CS	Medio ambiente	medt
TG	Protección ambiental	medt.700
TE	Convenio de RAMSAR	medt.700.500.300
TE	Protocolo de Kioto	medt.700.500.700
Normativa de seguridad de productos		
CS	Comercio y consumo	come
TG	Control de calidad	come.100.090.300
TE	Seguridad alimentaria	come.100.090.300.600.500
Normativa jurídica y procesal (just.350.500)		
CS	Justicia, delitos y derecho	just
TG	Legislación	just.350

TE	Código civil	just.350.500.200
TE	Código penal	just.350.500.250
TE	Ley de enjuiciamiento civil	just.350.500.600
Normativa urbanística (urba.300.600)		
USE	Legislación urbanística	urba.300.600
Normativas de seguridad (acci.400)		
USE	Prevención de accidentes	acci.400
Noticiero (msco.600.250)		
USE	Programas informativos	msco.600.250
Noticias (msco.600.250)		
USE	Programas informativos	msco.600.250
Novela (lite.400.500.550)		
CS	Literatura	lite
TG	Narrativa	lite.400.500
Novelista (lite.600.200)		
USE	Escritores	lite.600.200
Noviazgo (soci.420.600.650)		
CS	Sociedad	soci
TG	Matrimonio	soci.420.600
Novuelle vague (cine.145.560)		
CS	Cine	cine
TG	Películas, géneros y movimientos cinematográficos	cine.145
Nubes (mtrl.300.550)		
CS	Meteorología y climatología	mtrl
TG	Fenómenos y observaciones meteorológicas	mtrl.300
Nudismo (soci.670.600)		
UP	Nudistas	soci.670.600
UP	Playas nudistas	soci.670.600
CS	Sociedad	soci
TG	Ocio y tiempo libre	soci.670
Nudistas (soci.670.600)		
USE	Nudismo	soci.670.600
Nuevo testamento (reli.790.100.200)		
CS	Religiones y creencias	reli
TG	La Biblia	reli.790.100
Número de vehículos (tran.550.030.500)		
USE	Matriculación de vehículos	tran.550.030.500
Numerus clausus (ense.100.600.800.600)		
CS	Enseñanza	ense
TG	Matrícula universitaria	ense.100.600.800
Nupcialidad (soci.350.050.550)		
CS	Sociedad	soci
TG	Acontecimientos demográficos	soci.350.050
Nutrición animal (agri.200.250)		
UP	Alimentación del ganado	agri.200.250
UP	Harinas de origen animal	agri.200.250
UP	Piensos	agri.200.250
CS	Agricultura, ganadería y pesca	agri

TG	Ganadería	agri.200
Nutrición (medi.550)		
TG	Medicina y sanidad	medi
TE	Dieta mediterránea	medi.550.200
Obesidad mórbida (medi.160.100.650)		
USE	Obesidad	medi.160.100.650
Obesidad (medi.160.100.650)		
UP	Obesidad mórbida	medi.160.100.650
UP	Obesos	medi.160.100.650
CS	Medicina y sanidad	medi
TG	Enfermedades endocrinas	medi.160.100
Obesos (medi.160.100.650)		
USE	Obesidad	medi.160.100.650
Obispos (reli.400.100.290.600)		
CS	Religiones y creencias	reli
TG	Jerarquía eclesiástica	reli.400.100.290
TE	Concilios y Sinodos	reli.400.100.290.600.200
TE	Pastorales	reli.400.100.290.600.600
Objeción de conciencia (defe.600.500)		
UP	Objetores de conciencia	defe.600.500
CS	Defensa	defe
TG	Servicio militar	defe.600
Objetivos militares (conf.600)		
TG	Conflictos bélicos	conf
Objetivos terroristas (terr.090.650.600)		
CS	Terrorismo	terr
TG	Planes terroristas	terr.090.650
Objetores de conciencia (defe.600.500)		
USE	Objeción de conciencia	defe.600.500
Objetos artísticos (arte.690)		
UP	Mosaicos	arte.690
UP	Obras de arte	arte.690
TG	Arte	arte
TE	Cuadros	arte.690.100
Obras de ampliación (obrs.600)		
TG	Obras públicas	obrs
Obras de arte (arte.690)		
USE	Objetos artísticos	arte.690
Obras de mantenimiento (obrs.770)		
TG	Obras públicas	obrs
Obras de reforma y rehabilitación (obrs.780)		
TG	Obras públicas	obrs
Obras de regeneración (obrs.790)		
TG	Obras públicas	obrs
Obras de teatro (espe.100.600.100.600)		
CS	Espectáculos	espe
TG	Creaciones de teatro	espe.100.600.100

Obras hidráulicas (obrs.750.300)

CS	Obras públicas	obrs
TE	Arrecifes artificiales	obrs.750.300.070
TE	Barrancos	obrs.750.300.100
TE	Canales	obrs.750.300.150
TE	Canalización de ríos	obrs.750.300.200
TE	Confederaciones hidrográficas	obrs.750.300.250
TE	Embalses	obrs.750.300.300
TE	Planes hidrológicos	obrs.750.300.500
TE	Trasvases de ríos	obrs.750.300.600

Obras públicas (obrs)

TE	Construcción de aeropuertos	obrs.200
TE	Construcción de carreteras	obrs.240
TE	Construcción de ferrocarriles	obrs.270
TE	Construcción de puentes	obrs.300
TE	Construcción de puertos	obrs.350
TE	Ejecución de obras	obrs.400
TE	Excavación de túneles	obrs.450
TE	Expropiaciones	obrs.480
TE	Inauguración de obras	obrs.500
TE	Obras de ampliación	obrs.600
TE	Obras de mantenimiento	obrs.770
TE	Obras de reforma y rehabilitación	obrs.780
TE	Obras de regeneración	obrs.790

Obras sociales de las Cajas (fina.050.100.200.500)

CS	Finanzas	fina
TG	Cajas de ahorros	fina.050.100.200

Observatorios astronómicos (cien.660.200.500)

UP	Observatorios espaciales	cien.660.200.500
CS	Ciencia y tecnología	cien
TG	Centros de investigación	cien.660.200
TE	Telescopios	cien.660.200.500.200

Observatorios espaciales (cien.660.200.500)

USE	Observatorios astronómicos	cien.660.200.500
-----	-----------------------------------	------------------

Obstetricia (medi.700.250)

USE	Embarazo	medi.700.250
-----	-----------------	--------------

Obstrucción a la Justicia (just.200.120.250)

CS	Justicia, delitos y derecho	just
TG	Delitos contra la Administración de Justicia	just.200.120

OCDE (econ.100.800)

USE	Organismos económicos internacionales	econ.100.800
-----	--	--------------

Oceanografía y biología marina (cien.920)

UP	Fondo marino	cien.920
TG	Ciencia y tecnología	cien

Ocio y tiempo libre (soci.670)

TG	Sociedad	soci
TE	Aficiones	soci.670.100
TE	Ferías de atracciones	soci.670.200
TE	Nudismo	soci.670.600

TE	Salas de diversión	soci.670.700
OCM Organización del Comercio Mundial		
USE	Organizaciones comerciales	come.100.800
Octillizos (medi.700.750.650)		
USE	Partos múltiples	medi.700.750.650
Ocultismo (reli.600)		
UP	Esoterismo	reli.600
UP	Fantasmas	reli.600
UP	Fenómenos paranormales	reli.600
TG	Religiones y creencias	reli
TE	Adivinación	reli.600.100
TE	Astrología	reli.600.150
TE	Brujería	reli.600.200
TE	Curanderismo	reli.600.220
TE	Espiritismo	reli.600.300
TE	Magia negra	reli.600.600
TE	Satanismo	reli.600.700
Ocupación femenina (trab.200.300.050)		
USE	Empleo femenino	trab.200.300.050
Ocupación hotelera (turi.600.700.200)		
CS	Turismo y servicios	turi
TG	Ocupación turística	turi.600.700
Ocupación militar (conf.700.450)		
USE	Invasiones	conf.700.450
Ocupación turística (turi.600.700)		
CS	Turismo y servicios	turi
TG	Movimiento y estadísticas turísticas	turi.600
TE	Ocupación hotelera	turi.600.700.200
Ocupados (trab.200.700.600)		
CS	Trabajo	trab
TG	Población activa	trab.200.700
Odontología (medi.160.150)		
USE	Enfermedades de la boca	medi.160.150
Ofensiva antiterrorista (terr.590.700)		
USE	Operaciones antiterroristas	terr.590.700
Ofensivas militares (conf.700.100)		
USE	Ataques militares	conf.700.100
Oferta cultural (cult.760.700)		
CS	Cultura	cult
TG	Promoción cultural	cult.760
TE	Capital europea de la cultura	cult.760.700.010
TE	Exposiciones culturales	cult.760.700.050
TE	Festivales culturales	cult.760.700.060
Oferta Pública de Adquisición		
USE	OPA	fina.500.190.200.500.300
Oferta pública de empleo (trab.200.300.350.600)		
CS	Trabajo	trab
TG	Empleo público	trab.200.300.350

Oferta Pública de Venta (fina.500.190.200.500.400)		
USE	OPV	fina.500.190.200.500.400
Ofertas turísticas (turi.650)		
TG	Turismo y servicios	turi
TE	Destinos turísticos	turi.650.060
TE	Parques de atracciones	turi.650.600
TE	Turismo de aventura	turi.650.650
TE	Turismo cultural	turi.650.700
TE	Turismo sexual	turi.650.725
TE	Turismo de sol y playa	turi.650.750
TE	Turismo rural	turi.650.800
Oficina del Soldado (defe.600.400)		
CS	Defensa	defe
TG	Servicio militar	defe.600
Oficinas bancarias (fina.050.050.100.500)		
CS	Finanzas	fina
TG	Bancos	fina.050.050.100
Oficinas y servicios de empleo (trab.200.550)		
UP	INEM	trab.200.550
UP	Servicio Valenciano de Empleo	trab.200.550
CS	Trabajo	trab
TG	Empleo y desempleo	trab.200
TE	Empresas de trabajo temporal	trab.200.550.300
Oficios antiguos (trab.800.500)		
USE	Oficios tradicionales	trab.800.500
Oficios literarios (lite.600)		
TG	Literatura	lite
TE	Cuentacuentos	lite.600.110
TE	Escritores	lite.600.200
TE	Poetas	lite.600.600
TE	Traductores	lite.600.800
Oficios tradicionales (trab.800.500)		
UP	Oficios antiguos	trab.800.500
CS	Trabajo	trab
TG	Trabajos, profesiones y oficios	trab.800
Ofrenda de flores a la Virgen de los		
CS	Fiestas y tradiciones	fies
TG	Actos falleros	fies.200.050.200
Ofrenda de las hogueras (fies.500.400.100.400)		
CS	Fiestas y tradiciones	fies
TG	Actos de las hogueras	fies.500.400.100
Oftalmología (medi.160.650)		
USE	Enfermedades de los ojos	medi.160.650
Oftalmólogos (medi.600.600.650)		
CS	Medicina y sanidad	medi
TG	Médicos	medi.600.600
OJD (msco.660.150.200.600)		
CS	Medios de comunicación	msco
TG	Control de difusión y audiencia	msco.660.150.200

Okupas (urba.900.800.800)		
CS	Urbanismo y vivienda	urba
TG	Viviendas deshabitadas	urba.900.800
Olas de calor (mtrl.300.700.100.650)		
CS	Meteorología y climatología	mtrl
TG	Calor	mtrl.300.700.100
Olas de frío (mtrl.300.700.300.650)		
UP	Aire del norte	mtrl.300.700.300.650
CS	Meteorología y climatología	mtrl
TG	Frío	mtrl.300.700.300
Oleoductos (ener.600.600.200)		
CS	Energía	ener
TG	Suministro de petróleo	ener.600.600
Olimpiadas (depo.300.550)		
USE	Juegos olímpicos	depo.300.550
Olivas (agri.100.600.300.600)		
CS	Agricultura, ganadería y pesca	agri
TG	Frutas	agri.100.600.300
Omisión del deber de socorro (just.200.900)		
CS	Justicia, delitos y derecho	just
TG	Delitos	just.200
OMS (medi.030.550)		
USE	Organizaciones y organismos sanitarios	medi.030.550
Oncología (medi.160.050)		
USE	Cáncer	medi.160.050
Onda Cero (msco.700.200)		
USE	Cadenas de radio	msco.700.200
ONGs (soci.780.600)		
CS	Sociedad	soci
TG	Solidaridad	soci.780
ONU (defe.790)		
USE	Organizaciones de defensa y seguridad	defe.790
OPA (fina.500.190.200.500.300)		
UP	Oferta Pública de Adquisición	fina.500.190.200.500.300
CS	Finanzas	fina
TG	Operaciones bursátiles	fina.500.190.200.500
Opciones y futuros (fina.500.190.200.600)		
CS	Finanzas	fina
TG	Bolsa	fina.500.190.200
OPEP (ener.050)		
USE	Empresas y organismos energéticos	ener.050
Opera (espe.100.400)		
UP	Arias	espe.100.400
CS	Espectáculos	espe
TG	Artes escénicas	espe.100
Operación verano (just.200.300.500.500)		
CS	Justicia, delitos y derecho	just
TG	Robos	just.200.300.500

Operaciones a distancia (medi.120.700.100)		
USE	Cirugía	medi.120.700.100
Operaciones antiterroristas (terr.590.700)		
UP	Acciones antiterroristas	terr.590.700
UP	Ofensiva antiterrorista	terr.590.700
CS	Terrorismo	terr
TG	Lucha antiterrorista	terr.590
TE	Detención de terroristas	terr.590.700.250
TE	Investigación antiterrorista	terr.590.700.400
Operaciones bélicas (conf.700)		
TG	Conflictos bélicos	conf
TE	Alto el fuego	conf.700.090
TE	Ataques militares	conf.700.100
TE	Combates	conf.700.250
TE	Emboscadas	conf.700.300
TE	Ejecuciones sumarias	conf.700.400
TE	Invasiones	conf.700.450
TE	Matanza de civiles	conf.700.500
TE	Repliegue de tropas	conf.700.700
TE	Represalias	conf.700.750
TE	Tregua	conf.700.800
Operaciones bursátiles (fina.500.190.200.500)		
CS	Finanzas	fina
TG	Bolsa	fina.500.190.200
TE	OPA	fina.500.190.200.500.300
TE	OPV	fina.500.190.200.500.400
Operaciones de paz (conf.750.400.600)		
UP	Misiones militares de paz	conf.750.400.600
CS	Conflictos bélicos	conf
TG	Mediación internacional	conf.750.400
Operaciones de rescate (acci.500.700)		
USE	Rescate de víctimas	acci.500.700
Operaciones de salida y regreso		
CS	Transporte y comunicaciones	tran
TG	Operaciones de tráfico	tran.550.080.600
Operaciones de tráfico (tran.550.080.600)		
CS	Transporte y comunicaciones	tran
TG	Tráfico	tran.550.080
TE	Operaciones de salida y regreso	tran.550.080.600.600
Operaciones y servicios bancarios (fina.050.800)		
CS	Finanzas	fina
TG	Banca	fina.050
TE	Cajeros automáticas	fina.050.800.200
TE	Créditos	fina.050.800.400
TE	Cheques	fina.050.800.450
TE	Títulos de valores	fina.050.800.500
Operadoras de telefonía (tran.100.500.650.700)		
CS	Transporte y comunicaciones	tran
TG	Telefonía	tran.100.500.650

Opinión pública (soci.675)

TG	Sociedad	soci
TE	Encuestas	soci.675.300

OPIs (cien.660.600)

USE	Organismos públicos de investigación	cien.660.600
-----	---	--------------

OPIs (cien.901.700)

USE	Organismos públicos de investigación	cien.901.700
-----	---	--------------

Oposición política (poli.020.100.600)

CS	Política	poli
TG	Actividad parlamentaria	poli.020.100

Oposiciones docentes (ense.460)

UP	Plazas de profesores	ense.460
TG	Enseñanza	ense

OPV (fina.500.190.200.500.400)

UP	Oferta Pública de Venta	fina.500.190.200.500.400
CS	Finanzas	fina
TG	Operaciones bursátiles	fina.500.190.200.500

ORA (tran.550.080.010)

USE	Aparcamientos	tran.550.080.010
-----	----------------------	------------------

Orden del Temple (hist.600)

USE	Ordenes de caballería	hist.600
-----	------------------------------	----------

Ordenación farmacéutica (come.100.100.150.600.100)

USE	Farmacias	come.100.100.150.600.100
-----	------------------	--------------------------

Ordenación forestal (medt.700.700.610)

CS	Medio ambiente	medt
TG	Política ambiental	medt.700.700

Ordenación urbana (urba.300)

USE	Desarrollo urbano y ordenación del suelo	urba.300
-----	---	----------

Ordenadores (indu.540.500)

CS	Industria	indu
TG	Sector electrónico e informático	indu.540

Ordenamientos jurídicos (just.400)

TG	Justicia, delitos y derecho	just
TE	Derecho consuetudinario	just.400.200
TE	Jurisprudencia	just.400.400

Ordenes de caballería (hist.600)

UP	Orden del Temple	hist.600
UP	Ordenes militares	hist.600
TG	Historia	hist

Ordenes militares (hist.600)

USE	Ordenes de caballería	hist.600
-----	------------------------------	----------

Ordenes religiosas (reli.400.100.670)

UP	Carmelitas	reli.400.100.670
UP	Comunidades religiosas	reli.400.100.670
UP	Dominicos	reli.400.100.670
UP	Salesianos	reli.400.100.670
CS	Religiones y creencias	reli
TG	Iglesia católica	reli.400.100

Orfanatos (soci.420.400.700)

CS	Sociedad	soci
TG	Huérfanos	soci.420.400
Orfebres (arte.350)		
USE	Profesionales del arte	arte.350
Orfeón universitario (musi.700.200)		
USE	Instituciones musicales	musi.700.200

Organismos de comunicación (msco.520)

UP	Organizaciones de radio	msco.520
UP	Organizaciones de televisión	msco.520
TG	Medios de comunicación	msco
TE	Asociaciones audiovisuales	msco.520.100
TE	Empresas de comunicación	msco.520.300
TE	Organismos internacionales de comunicación	msco.520.700
TE	Organismos nacionales de comunicación	msco.520.750
TE	Productoras de televisión	msco.520.780

Organismos económicos internacionales

UP	Davos	econ.100.800
UP	Foro Económico Mundial de DAVOS	econ.100.800
UP	OCDE	econ.100.800
UP	Organización para la Cooperación y el Desarrollo	econ.100.800
CS	Economía	econ
TG	Economía mundial	econ.100

Organismos financieros (fina.700)

UP	Banco Mundial	fina.700
UP	FMI	fina.700
UP	Fondo Monetario Internacional	fina.700
UP	Instituto Valenciano de Finanzas	fina.700
TG	Finanzas	fina

Organismos internacionales de comunicación

UP	UER	msco.520.700
UP	UIT	msco.520.700
CS	Medios de comunicación	msco
TG	Organismos de comunicación	msco.520

Organismos internacionales (poli.400)

TG	Política	poli
----	-----------------	------

Organismos nacionales de comunicación

UP	FORTA	msco.520.750
CS	Medios de comunicación	msco
TG	Organismos de comunicación	msco.520

Organismos políticos (poli.450)

UP	Defensor del Pueblo	poli.450
TG	Política	poli

Organismos públicos de investigación

UP	OPIs	cien.660.600
CS	Ciencia y tecnología	cien
TG	Investigación científica y técnica	cien.660

Organismos públicos de investigación

UP	OPIs	cien.901.700
----	------	--------------

CS	Ciencia y tecnología	cien
TG	Política científica	cien.901
Organismos y asociaciones de fútbol		
CS	Deportes y actividades deportivas	depo
TG	Fútbol	depo.200.330
TE	Afición futbolística	depo.200.330.500.050
TE	Árbitros de fútbol	depo.200.330.500.100
TE	Clubs de fútbol	depo.200.330.500.150
Organismos y dependencias judiciales (just.410)		
TG	Justicia, delitos y derecho	just
TE	Juzgados	just.410.200
TE	Tribunales	just.410.700
Organismos y grupos agrarios (agri.100.500)		
UP	Agricultores	agri.100.500
UP	Apicultores	agri.100.500
UP	Citricultores	agri.100.500
UP	Cooperativas agrarias ecológicas	agri.100.500
UP	Recolectores	agri.100.500
UP	Regantes	agri.100.500
UP	Trabajadores del campo	agri.100.500
UP	Viticultores	agri.100.500
CS	Agricultura, ganadería y pesca	agri
TG	Agricultura	agri.100
TE	Organizaciones agrarias	agri.100.500.500
Organismos y protagonistas del deporte		
TG	Deportes y actividades deportivas	depo
TE	Afición deportiva	depo.750.050
TE	Árbitros	depo.750.070
TE	Deportistas	depo.750.100
TE	Entrenadores	depo.750.150
TE	Mascotas deportivas	depo.750.160
TE	Seleccionadores nacionales	depo.750.170
TE	Equipos y clubs deportivos	depo.750.300
Organización administrativa (admi.400)		
UP	Burocracia	admi.400
UP	Función pública	admi.400
TG	Administración pública	admi
TE	Administración del Estado	admi.400.100
TE	Administración autonómica	admi.400.200
TE	Administración comarcal	admi.400.220
TE	Administración provincial	admi.400.300
TE	Administración local	admi.400.400
TE	Mancomunidades	admi.400.500
Organización de los partidos (poli.570.750)		
CS	Política	poli
TG	Partidos políticos	poli.570
TE	Ejecutivas de los partidos	poli.570.750.200
Organización para la Cooperación y el Desarrollo		
USE	Organismos económicos internacionales	econ.100.800

Organizaciones agrarias (agri.100.500.500)

CS	Agricultura, ganadería y pesca	agri
TG	Organismos y grupos agrarios	agri.100.500
TG	Temporeros	agri.100.500
TE	Cooperativas agrarias	agri.100.500.500.100

Organizaciones comerciales (come.100.800)

UP	OCM Organización del Comercio Mundial	come.100.800
CS	Comercio y consumo	come
TG	Comercio	come.100
TE	Cámaras de comercio	come.100.800.200

Organizaciones culturales (cult.600)

UP	Ateneos	cult.600
TG	Cultura	cult
TE	Fundaciones	cult.600.200
TE	Museos	cult.600.500

Organizaciones de cine (cine.150)

UP	Asociaciones de cine	cine.150
TG	Cine	cine

Organizaciones de consumidores

CS	Comercio y consumo	come
TG	Consumo	come.200
TE	Asociaciones de consumidores	come.200.920.150
TE	Cooperativas de consumo	come.200.920.300

Organizaciones de defensa y seguridad

UP	ONU	defe.790
UP	OSCE	defe.790
UP	OTAN	defe.790
UP	UEO	defe.790
TG	Defensa	defe

Organizaciones de radio (msco.520)

USE	Organismos de comunicación	msco.520
-----	-----------------------------------	----------

Organizaciones de televisión (msco.520)

USE	Organismos de comunicación	msco.520
-----	-----------------------------------	----------

Organizaciones empresariales (econ.250.700)

UP	Sociedades mercantiles	econ.250.700
CS	Economía	econ
TG	Empresas	econ.250

Organizaciones empresariales (trab.700.720.700)

UP	Patronal	trab.700.720.700
CS	Trabajo	trab
TG	Organizaciones laborales	trab.700.720

Organizaciones internacionales (rela.750)

TG	Relaciones exteriores	rela
----	------------------------------	------

Organizaciones laborales (trab.700.720)

CS	Trabajo	trab
TG	Relaciones laborales	trab.700
TE	Organizaciones empresariales	trab.700.720.700
TE	Sindicalismo	trab.700.720.800

Organizaciones policiales (just.300.500.800)

UP	Interpol	just.300.500.800
CS	Justicia, delitos y derecho	just
TG	Policía	just.300.500
TE	Sindicatos policiales	just.300.500.800.600
Organizaciones sindicales (trab.700.720.800.700)		
USE	Sindicatos	trab.700.720.800.700
Organizaciones y grupos medioambientales		
UP	Agencia Europea del Medio Ambiente	medt.700.600
UP	Greenpeace	medt.700.600
UP	Seprona	medt.700.600
CS	Medio ambiente	medt
TG	Protección ambiental	medt.700
TE	Ecologistas	medt.700.600.200
Organizaciones y organismos sanitarios		
UP	Consellería de Sanidad	medi.030.550
UP	Cruz Roja	medi.030.550
UP	Insalud	medi.030.550
UP	OMS	medi.030.550
CS	Medicina y sanidad	medi
TG	Administración sanitaria	medi.030
Oro (fina.450.600.600)		
CS	Finanzas	fina
TG	Metales preciosos	fina.450.600
Orquestas (musi.700.230)		
CS	Música	musi
TG	Personal y colectivos de música	musi.700
Ortodoxos (reli.400.200)		
USE	Iglesia ortodoxa	reli.400.200
OSCE (defe.790)		
USE	Organizaciones de defensa y seguridad	defe.790
Osteoporosis (medi.160.700.600)		
CS	Medicina y sanidad	medi
TG	Enfermedades osteoarticulares	medi.160.700
OTAN (defe.790)		
USE	Organizaciones de defensa y seguridad	defe.790
Otitis (medi.160.630.650)		
CS	Medicina y sanidad	medi
TG	Enfermedades del oído	medi.160.630
Otoño (mtrl.250.200)		
CS	Meteorología y climatología	mtrl
TG	Estaciones del año	mtrl.250
Ovejas (agri.200.500.400)		
USE	Ovino	agri.200.500.400
Ovino (agri.200.500.400)		
UP	Ovejas	agri.200.500.400
CS	Agricultura, ganadería y pesca	agri
TG	Sectores ganaderos	agri.200.500
OVNIS (reli.490.700)		

CS	Religiones y creencias	reli
TG	Extraterrestres	reli.490
Oxidación de las células (cien.400)		
USE	Biología	cien.400
Oyentes (msco.660.150.350)		
USE	Espectadores y oyentes	msco.660.150.350
Pabellones deportivos (depo.600.100)		
USE	Instalaciones deportivas	depo.600.100
Pabellones feriales (come.100.100.150.400)		
USE	Ferias comerciales	come.100.100.150.400
Pacientes (medi.080.600)		
CS	Medicina y sanidad	medi
TG	Asistencia sanitaria	medi.080
TE	Atención al paciente	medi.080.600.100
TE	Defensor del Paciente	medi.080.600.250
Pacifismo (soci.550.700)		
UP	Pacifistas	soci.550.700
CS	Sociedad	soci
TG	Movimientos sociales	soci.550
TE	Día internacional de la paz	soci.550.700.400
Pacifistas (soci.550.700)		
USE	Pacifismo	soci.550.700
Pacto de Benidorm 1958 (hist.050.245)		
CS	Historia	hist
TG	Historia contemporánea	hist.050
Pacto de pesca (agri.300.100)		
USE	Conflictos y acuerdos pesqueros	agri.300.100
Pacto por el empleo (trab.580)		
USE	Política laboral	trab.580
Pactos antiterroristas (terr.590.750.700.700)		
CS	Terrorismo	terr
TG	Negociaciones antiterroristas	terr.590.750.700
Pactos políticos (poli.020.650)		
UP	Acuerdos políticos	poli.020.650
CS	Política	poli
TG	Actividad política	poli.020
TE	Pactos postelectorales	poli.020.650.600
Pactos postelectorales (poli.020.650.600)		
CS	Política	poli
TG	Pactos políticos	poli.020.650
Padel (depo.200.472)		
CS	Deportes y actividades deportivas	depo
TG	Deportes	depo.200
Padres biológicos (soci.420.720.690)		
CS	Sociedad	soci
TG	Paternidad	soci.420.720
Padrón (soci.350.200)		
USE	Censo	soci.350.200

Países desarrollados (econ.100.200.400)		
USE	Países ricos	econ.100.200.400
Países Menos Adelantados (econ.100.200.200)		
USE	Países pobres	econ.100.200.200
Países pobres (econ.100.200.200)		
UP	Países Menos Adelantados	econ.100.200.200
UP	Países subdesarrollados	econ.100.200.200
UP	PMA	econ.100.200.200
CS	Economía	econ
TG	Desigualdad económica	econ.100.200
TR	Pobreza	soci.690.700
Países ricos (econ.100.200.400)		
UP	Países desarrollados	econ.100.200.400
CS	Economía	econ
TG	Desigualdad económica	econ.100.200
TE	G-7	econ.100.200.400.200
Países subdesarrollados (econ.100.200.200)		
USE	Países pobres	econ.100.200.200
Palacios (cult.650.200.500)		
CS	Cultura	cult
TG	Patrimonio histórico artístico	cult.650.200
Paleolítico (hist.200)		
USE	Edad de bronce	hist.200
USE	Prehistoria	hist.200
Paleontología (cien.680)		
TG	Ciencia y tecnología	cien
Palmerales (medt.200.600)		
CS	Medio ambiente	medt
TG	Espacios naturales	medt.200
Palmeras (agri.100.300.100.500)		
CS	Agricultura, ganadería y pesca	agri
TG	Floricultura	agri.100.300.100
Palomas deportivas (depo.200.220)		
USE	Colombofilia y colombicultura	depo.200.220
Pan (indu.300.310.400)		
CS	Industria	indu
TG	Harinas	indu.300.310
Paneles solares (ener.500.300.500.100)		
UP	Placas solares	ener.500.300.500.100
CS	Energía	ener
TG	Instalaciones solares	ener.500.300.500
Pantallas antirruido (tran.550.200.150.610)		
CS	Transporte y comunicaciones	tran
TG	Carreteras	tran.550.200.150
Pantanadas (acci.250.170)		
USE	Inundaciones	acci.250.170
Pantanos (obrs.750.300.300)		
USE	Embalses	obrs.750.300.300

Papa (reli.400.100.290.700)

UP	Papado	reli.400.100.290.700
CS	Religiones y creencias	reli
TG	Jerarquía eclesiástica	reli.400.100.290
TE	Bulas	reli.400.100.290.700.200
TE	Sucesión del Papa	reli.400.100.290.700.700
TE	Viajes del Papa	reli.400.100.290.700.900

Papables (reli.400.100.290.700.700.600)

CS	Religiones y creencias	reli
TG	Sucesión del Papa	reli.400.100.290.700.700

Papado (reli.400.100.290.700)

USE	Papa	reli.400.100.290.700
-----	-------------	----------------------

Papel (indu.650)

USE	Sector papel	indu.650
-----	---------------------	----------

Papeletas y sobres electorales (poli.180.550.600)

CS	Política	poli
TG	Material electoral	poli.180.550

Paperas (medi.160.160.650)

CS	Medicina y sanidad	medi
TG	Enfermedades y trastornos infantiles	medi.160.160

Paracaidismo (depo.200.150.400)

CS	Deportes y actividades deportivas	depo
TG	Deportes aéreos	depo.200.150

Parada biológica (agri.300.100.200)

UP	Captura de pezqueñines	agri.300.100.200
UP	Extinción de especies marinas	agri.300.100.200
UP	Paro biológico	agri.300.100.200
UP	Veda biológica	agri.300.100.200
CS	Agricultura, ganadería y pesca	agri
TG	Conflictos y acuerdos pesqueros	agri.300.100

Parada militar (defe.170)

USE	Celebraciones militares	defe.170
-----	--------------------------------	----------

Parados (trab.200.700.700)

UP	Desempleados	trab.200.700.700
UP	Desocupados	trab.200.700.700
CS	Trabajo	trab
TG	Población activa	trab.200.700

Paraísos fiscales (just.200.300.090.100)

USE	Evasión de capitales	just.200.300.090.100
-----	-----------------------------	----------------------

Parajes naturales (medt.200)

USE	Espacios naturales	medt.200
-----	---------------------------	----------

Parálisis cerebral (medi.160.800.600)

CS	Medicina y sanidad	medi
TG	Enfermedades y alteraciones del sistema nervioso	medi.160.800

Paramilitares (conf.200.500)

CS	Conflictos bélicos	conf
TG	Combatientes	conf.200

Paranoia (medi.160.590.500)

CS	Medicina y sanidad	medi
TG	Enfermedades mentales y psicológicas	medi.160.590
Parany (depo.200.190.400.600)		
CS	Deportes y actividades deportivas	depo
TG	Modalidades de caza	depo.200.190.400
Parapente (depo.200.150.500)		
CS	Deportes y actividades deportivas	depo
TG	Deportes aéreos	depo.200.150
Paraplégicos (medi.600.250.700)		
CS	Medicina y sanidad	medi
TG	Enfermos	medi.600.250
Parascending (depo.100.500)		
USE	Deportes de riesgo y aventura	depo.100.500
Pareja (soci.420.700)		
CS	Sociedad	soci
TG	Familia	soci.420
TE	Crisis de pareja	soci.420.700.200
Parejas de hecho (soci.420.600.700)		
UP	Uniones de hecho	soci.420.600.700
CS	Sociedad	soci
TG	Matrimonio	soci.420.600
Parkings (tran.550.080.010)		
USE	Aparcamientos	tran.550.080.010
Parkinson (medi.160.840.600)		
CS	Medicina y sanidad	medi
TG	Enfermedades de los viejos	medi.160.840
Parlamentarios (poli.700.700)		
CS	Política	poli
TG	Políticos	poli.700
TE	Diputados	poli.700.700.100
TE	Eurodiputados	poli.700.700.200
TE	Portavoces parlamentarios	poli.700.700.700
TE	Senadores	poli.700.700.800
Parlamentos (poli.020.100.450)		
USE	Cortes	poli.020.100.450
Paro biológico (agri.300.100.200)		
USE	Parada biológica	agri.300.100.200
Paro de mayores de 40 años (trab.200.600.550)		
CS	Trabajo	trab
TG	Paro	trab.200.600
Paro femenino (trab.200.600.300)		
CS	Trabajo	trab
TG	Paro	trab.200.600
Paro juvenil (trab.200.600.350)		
CS	Trabajo	trab
TG	Paro	trab.200.600
Paro masculino (trab.200.600.500)		
CS	Trabajo	trab

TG	Paro	trab.200.600
Paro registrado (trab.200.600.850.700)		
CS	Trabajo	trab
TG	Tasa de paro	trab.200.600.850
Paro (trab.200.600)		
UP	Desempleo	trab.200.600
UP	Evolución del paro	trab.200.600
CS	Trabajo	trab
TG	Empleo y desempleo	trab.200
TE	Paro femenino	trab.200.600.300
TE	Paro juvenil	trab.200.600.350
TE	Paro masculino	trab.200.600.500
TE	Paro de mayores de 40 años	trab.200.600.550
TE	Subsidio de paro	trab.200.600.800
TE	Tasa de paro	trab.200.600.850
Paros (trab.700.150.250)		
USE	Huelgas	trab.700.150.250
Parque automovilístico (tran.550.030.500)		
USE	Matriculación de vehículos	tran.550.030.500
Parques acuáticos (turi.650.600.050)		
CS	Turismo y servicios	turi
TG	Parques de atracciones	turi.650.600
Parques de atracciones (turi.650.600)		
CS	Turismo y servicios	turi
TG	Ofertas turísticas	turi.650
TE	Parques acuáticos	turi.650.600.050
TE	Parques temáticos	turi.650.600.500
Parques eólicos (ener.500.300.600)		
UP	Molinos de viento	ener.500.300.600
CS	Energía	ener
TG	Instalaciones energéticas	ener.500.300
Parques nacionales (medt.200.200.600)		
CS	Medio ambiente	medt
TG	Desiertos	medt.200.200
TG	Espacios naturales protegidos	medt.200.200
Parques naturales (medt.200.200.650)		
CS	Medio ambiente	medt
TG	Desiertos	medt.200.200
TG	Espacios naturales protegidos	medt.200.200
Parques tecnológicos (cien.660.200.700)		
CS	Ciencia y tecnología	cien
TG	Centros de investigación	cien.660.200
Parques temáticos (turi.650.600.500)		
CS	Turismo y servicios	turi
TG	Parques de atracciones	turi.650.600
Parques urbanos (urba.100.600)		
USE	Parques y jardines	urba.100.600
Parques y jardines (urba.100.600)		
UP	Parques urbanos	urba.100.600

UP	Parterre	urba.100.600
CS	Urbanismo y vivienda	urba
TG	Áreas urbanas	urba.100
TE	Arbolado urbano	urba.100.600.100
Parques zoológicos (medt.300.100.060)		
USE	Animales en cautividad	medt.300.100.060
Parricidios (just.200.050.700)		
UP	Asesinatos en el ámbito familiar	just.200.050.700
CS	Justicia, delitos y derecho	just
TG	Asesinatos	just.200.050
TE	Asesinato del cónyuge	just.200.050.700.200
Párrocos (reli.400.100.290.200)		
USE	Curas	reli.400.100.290.200
Parterre (urba.100.600)		
USE	Parques y jardines	urba.100.600
Participación electoral (poli.180.750.700)		
CS	Política	poli
TG	Resultados electorales	poli.180.750
Participación política de la mujer		
CS	Política	poli
TG	Mujeres políticas	poli.700.650
Partículas cósmicas (cien.300.200)		
USE	Fenómenos astronómicos	cien.300.200
Partidos comunistas (poli.570.780)		
CS	Política	poli
TG	Partidos políticos	poli.570
Partidos de fútbol (depo.200.330.600)		
CS	Deportes y actividades deportivas	depo
TG	Fútbol	depo.200.330
TE	Derbys	depo.200.330.600.200
Partidos de ultraderecha (poli.570.900)		
CS	Política	poli
TG	Partidos políticos	poli.570
Partidos ecologistas (poli.570.800)		
CS	Política	poli
TG	Partidos políticos	poli.570
Partidos extraparlamentarios (poli.570.810)		
CS	Política	poli
TG	Partidos políticos	poli.570
Partidos nacionalistas (poli.570.830)		
CS	Política	poli
TG	Partidos políticos	poli.570
Partidos políticos (poli.570)		
TG	Política	poli
TE	Afiliación política	poli.570.090
TE	Asociaciones políticas	poli.570.100
TE	Coaliciones políticas	poli.570.190
TE	Congresos políticos	poli.570.200

TE	Corriente crítica	poli.570.230
TE	Crisis de partidos	poli.570.250
TE	Financiación de partidos políticos	poli.570.400
TE	Legalización e ilegalización de partidos	poli.570.550
TE	Organización de los partidos	poli.570.750
TE	Partidos comunistas	poli.570.780
TE	Partidos ecologistas	poli.570.800
TE	Partidos extraparlamentarios	poli.570.810
TE	Partidos nacionalistas	poli.570.830
TE	Partidos republicanos	poli.570.850
TE	Partidos socialistas	poli.570.860
TE	Partidos de ultraderecha	poli.570.900
TE	Unificación de partidos políticos	poli.570.910
Partidos republicanos (poli.570.850)		
CS	Política	poli
TG	Partidos políticos	poli.570
Partidos socialistas (poli.570.860)		
CS	Política	poli
TG	Partidos políticos	poli.570
Partituras (musi.160.600)		
CS	Música	musi
TG	Escritura musical	musi.160
Parto (medi.700.750)		
CS	Medicina y sanidad	medi
TG	Reproducción humana	medi.700
TE	Depresión posparto	medi.700.750.200
TE	Niños prematuros	medi.700.750.580
TE	Partos en casa	medi.700.750.600
TE	Partos hospitalarios	medi.700.750.610
TE	Partos múltiples	medi.700.750.650
TE	Partos naturales	medi.700.750.660
TE	Preparación al parto	medi.700.750.750
Partos en casa (medi.700.750.600)		
CS	Medicina y sanidad	medi
TG	Parto	medi.700.750
Partos hospitalarios (medi.700.750.610)		
CS	Medicina y sanidad	medi
TG	Parto	medi.700.750
Partos múltiples (medi.700.750.650)		
UP	Gemelos	medi.700.750.650
UP	Mellizos	medi.700.750.650
UP	Octillizos	medi.700.750.650
UP	Trillizos	medi.700.750.650
CS	Medicina y sanidad	medi
TG	Parto	medi.700.750
Partos naturales (medi.700.750.660)		
CS	Medicina y sanidad	medi
TG	Parto	medi.700.750
Pasajeros (tran.550.700.600)		

UP	Derechos de los pasajeros	tran.550.700.600
CS	Transporte y comunicaciones	tran
TG	Transporte de pasajeros	tran.550.700
Pasaportes (rela.390.700)		
CS	Relaciones exteriores	rela
TG	Extranjeros	rela.390
TE	Visados	rela.390.700.900
Pasarelas de moda (indu.730.200.600.200)		
USE	Desfiles de modelos	indu.730.200.600.200
Pasarelas de peatones (tran.550.200.150.650.600)		
CS	Transporte y comunicaciones	tran
TG	Puentes	tran.550.200.150.650
Pascua (fies.400.400)		
CS	Fiestas y tradiciones	fies
TG	Fiestas de primavera	fies.400
TE	Tradiciones de Pascua	fies.400.400.500
Paseos marítimos (urba.100.900.600)		
CS	Urbanismo y vivienda	urba
TG	Vías urbanas	urba.100.900
Pasos a nivel sin barreras		
CS	Transporte y comunicaciones	tran
TG	Pasos a nivel	tran.550.400.300.070
Pasos a nivel (tran.550.400.300.070)		
UP	Enterramiento de vías	tran.550.400.300.070
CS	Transporte y comunicaciones	tran
TG	Infraestructura ferroviaria	tran.550.400.300
TE	Pasos a nivel sin barreras	tran.550.400.300.070.100
TR	Atropellos de ferrocarril	acci.100.120.010
Pastelería (indu.300.310.450)		
CS	Industria	indu
TG	Harinas	indu.300.310
Pastorales (reli.400.100.290.600.600)		
UP	Hojas pastorales	reli.400.100.290.600.600
CS	Religiones y creencias	reli
TG	Obispos	reli.400.100.290.600
Pastores (agri.200.220)		
USE	Grupos y colectivos ganaderos	agri.200.220
Patata (agri.100.600.400)		
USE	Hortalizas, verduras y tubérculos	agri.100.600.400
Patentes industriales (indu.250.500)		
CS	Industria	indu
TG	Producción industrial	indu.250
Patentes (cien.660.650)		
CS	Ciencia y tecnología	cien
TG	Investigación científica y técnica	cien.660
Paternidad (soci.420.720)		
CS	Sociedad	soci
TG	Familia	soci.420

TE	Padres biológicos	soci.420.720.690
TE	Pruebas de paternidad	soci.420.720.700
Patínaje sobre hielo (depo.200.500.500)		
CS	Deportes y actividades deportivas	depo
TG	Deportes de invierno	depo.200.500
Patínaje (depo.200.475)		
CS	Deportes y actividades deportivas	depo
TG	Deportes	depo.200
Patología vegetal (agri.100.650.100)		
UP	Tristeza de los cítricos	agri.100.650.100
CS	Agricultura, ganadería y pesca	agri
TG	Protección de los cultivos	agri.100.650
Patrimonio arqueológico (cult.650.200)		
USE	Patrimonio histórico artístico	cult.650.200
Patrimonio artístico (arte.600.100)		
CS	Arte	arte
TG	Patrimonio y conservación artística	arte.600
Patrimonio cultural (cult.650.100)		
UP	Legados	cult.650.100
CS	Cultura	cult
TG	Patrimonio	cult.650
Patrimonio de la humanidad (cult.650.300)		
CS	Cultura	cult
TG	Patrimonio	cult.650
Patrimonio eclesiástico (reli.400.100.700)		
CS	Religiones y creencias	reli
TG	Iglesia católica	reli.400.100
TE	Edificios religiosos	reli.400.100.700.150
Patrimonio histórico artístico (cult.650.200)		
UP	Patrimonio arqueológico	cult.650.200
CS	Cultura	cult
TG	Patrimonio	cult.650
TE	Acueductos	cult.650.200.100
TE	Bienes de interés cultural	cult.650.200.110
TE	Castillos	cult.650.200.150
TE	Edificios protegidos	cult.650.200.200
TE	Monumentos	cult.650.200.230
TE	Murallas	cult.650.200.400
TE	Palacios	cult.650.200.500
TE	Torres	cult.650.200.600
Patrimonio sindical (trab.700.720.800.700.600)		
CS	Trabajo	trab
TG	Sindicatos	trab.700.720.800.700
Patrimonio y conservación artística (arte.600)		
TG	Arte	arte
TE	Patrimonio artístico	arte.600.100
TE	Rehabilitación de edificios	arte.600.400
TE	Restauración artística	arte.600.450
Patrimonio (cult.650)		

TG	Cultura	cult
TE	Patrimonio cultural	cult.650.100
TE	Patrimonio histórico artístico	cult.650.200
TE	Patrimonio de la humanidad	cult.650.300
TE	Protección del patrimonio	cult.650.500
Patrocinadores televisivos (msco.660.650.650)		
CS	Medios de comunicación	msco
TG	Publicidad televisiva	msco.660.650
Patrocinio deportivo (depo.500.500)		
CS	Deportes y actividades deportivas	depo
TG	Financiación deportiva	depo.500
Patronal (trab.700.720.700)		
USE	Organizaciones empresariales	trab.700.720.700
Patrullas ciudadanas (just.250.600)		
UP	Patrullas vecinales	just.250.600
CS	Justicia, delitos y derecho	just
TG	Inseguridad ciudadana	just.250
Patrullas vecinales (just.250.600)		
USE	Patrullas ciudadanas	just.250.600
Peaje (tran.550.200.090.500)		
CS	Transporte y comunicaciones	tran
TG	Autopistas	tran.550.200.090
Peatonalización (urba.100.900.150.100)		
USE	Calles peatonales	urba.100.900.150.100
Peces (medt.300.100.300.700)		
CS	Medio ambiente	medt
TG	Especies acuáticas	medt.300.100.300
Pedagogía digital (ense.490.300)		
UP	Infocole	ense.490.300
CS	Enseñanza	ense
TG	Pedagogía	ense.490
Pedagogía (ense.490)		
TG	Enseñanza	ense
TE	Pedagogía digital	ense.490.300
Pederastia (just.200.550.590)		
UP	Abuso sexual contra menores	just.200.550.590
UP	Agresión sexual a menores	just.200.550.590
CS	Justicia, delitos y derecho	just
TG	Delitos contra la libertad sexual	just.200.550
Pediatras (medi.600.600.700)		
CS	Medicina y sanidad	medi
TG	Médicos	medi.600.600
Pediatria (medi.160.160)		
USE	Enfermedades y trastornos infantiles	medi.160.160
Pedrisco (mtrl.300.600.150)		
USE	Granizo	mtrl.300.600.150
Peleas de gallos (just.200.150.600.650)		
USE	Peleas ilegales de animales	just.200.150.600.650

Peleas de perros (just.200.150.600.650)		
USE	Peleas ilegales de animales	just.200.150.600.650
Peleas ilegales de animales		
UP	Peleas de gallos	just.200.150.600.650
UP	Peleas de perros	just.200.150.600.650
CS	Justicia, delitos y derecho	just
TG	Malos tratos a los animales	just.200.150.600
Pelegrins de les useres (fies.800.600)		
CS	Fiestas y tradiciones	fies
TG	Romerías y peregrinaciones	fies.800
Peleontólogos (cien.660.700)		
USE	Personal científico	cien.660.700
Peletería (indu.730.200.700)		
CS	Industria	indu
TG	Confección y moda	indu.730.200
Películas aptas para todos los públicos		
CS	Cine	cine
TG	Clasificación de películas	cine.300.200
Películas basadas en hechos reales (cine.145.380)		
USE	Cine verité	cine.145.380
Películas biográficas (cine.145.570)		
CS	Cine	cine
TG	Películas, géneros y movimientos cinematográficos	cine.145
Películas clasificadas para mayores		
UP	Películas no aptas para menores	cine.300.200.101
CS	Cine	cine
TG	Clasificación de películas	cine.300.200
Películas de acción (cine.145.580)		
CS	Cine	cine
TG	Películas, géneros y movimientos cinematográficos	cine.145
Películas de amor (cine.145.590)		
CS	Cine	cine
TG	Películas, géneros y movimientos cinematográficos	cine.145
Películas de ciencia ficción (cine.145.190)		
USE	Cine fantástico	cine.145.190
Películas de espionaje (cine.145.600)		
CS	Cine	cine
TG	Películas, géneros y movimientos cinematográficos	cine.145
Películas de guerra (cine.145.170)		
USE	Cine bélico	cine.145.170
Películas de serie B (cine.145.610)		
CS	Cine	cine
TG	Películas, géneros y movimientos cinematográficos	cine.145
Películas de suspense (cine.145.620)		
UP	Thriller	cine.145.620
CS	Cine	cine
TG	Películas, géneros y movimientos cinematográficos	cine.145
Películas de televisión (cine.145.640)		

CS	Cine	cine
TG	Películas, géneros y movimientos cinematográficos	cine.145
Películas de terror (cine.145.680)		
CS	Cine	cine
TG	Películas, géneros y movimientos cinematográficos	cine.145
Películas de vídeo (cine.145.690)		
CS	Cine	cine
TG	Películas, géneros y movimientos cinematográficos	cine.145
Películas del oeste (cine.145.700)		
UP	Western	cine.145.700
CS	Cine	cine
TG	Películas, géneros y movimientos cinematográficos	cine.145
Películas históricas (cine.145.740)		
CS	Cine	cine
TG	Películas, géneros y movimientos cinematográficos	cine.145
Películas musicales (cine.145.760)		
CS	Cine	cine
TG	Películas, géneros y movimientos cinematográficos	cine.145
Películas no aptas para menores (cine.300.200.101)		
USE	Películas clasificadas para mayores	cine.300.200.101
Películas para niños (cine.145.210)		
USE	Cine infantil	cine.145.210
Películas políticas (cine.145.790)		
CS	Cine	cine
TG	Películas, géneros y movimientos cinematográficos	cine.145
Películas pornográficas (cine.145.300)		
USE	Cine pornográfico	cine.145.300
Películas, géneros y movimientos		
TG	Cine	cine
TE	Adaptaciones cinematográficas	cine.145.001
TE	Cine americano	cine.145.010
TE	Cine de animación	cine.145.015
TE	Cine de aventuras	cine.145.150
TE	Cine bélico	cine.145.170
TE	Cine fantástico	cine.145.190
TE	Cine independiente	cine.145.200
TE	Cine infantil	cine.145.210
TE	Cine negro	cine.145.260
TE	Cine pornográfico	cine.145.300
TE	Cine valenciano	cine.145.360
TE	Cine verité	cine.145.380
TE	Comedias cinematográficas	cine.145.390
TE	Cortometrajes	cine.145.400
TE	Documentales	cine.145.420
TE	Dramas y melodramas	cine.145.435
TE	Largometrajes	cine.145.510
TE	Neorrealismo	cine.145.540
TE	Novuelle vague	cine.145.560
TE	Películas biográficas	cine.145.570

TE	Películas de acción	cine.145.580
TE	Películas de amor	cine.145.590
TE	Películas de espionaje	cine.145.600
TE	Películas de serie B	cine.145.610
TE	Películas de suspense	cine.145.620
TE	Películas de televisión	cine.145.640
TE	Películas de terror	cine.145.680
TE	Películas de vídeo	cine.145.690
TE	Películas del oeste	cine.145.700
TE	Películas históricas	cine.145.740
TE	Películas musicales	cine.145.760
TE	Películas políticas	cine.145.790
TE	Road movie	cine.145.800
Pelota valenciana (depo.200.480.200)		
CS	Deportes y actividades deportivas	depo
TG	Pelota	depo.200.480
Pelota vasca (depo.200.480.400)		
CS	Deportes y actividades deportivas	depo
TG	Pelota	depo.200.480
Pelota (depo.200.480)		
CS	Deportes y actividades deportivas	depo
TG	Deportes	depo.200
TE	Pelota valenciana	depo.200.480.200
TE	Pelota vasca	depo.200.480.400
Pena de cárcel (just.500.400.700.600.200.300)		
CS	Justicia, delitos y derecho	just
TG	Sentencias condenatorias	just.500.400.700.600.200
Pena de muerte (just.500.400.700.600.200.500)		
UP	Ejecuciones	just.500.400.700.600.200.500
UP	Garrote vil	just.500.400.700.600.200.500
CS	Justicia, delitos y derecho	just
TG	Sentencias condenatorias	just.500.400.700.600.200
Pensión de jubilación (trab.580.850.800.700.600)		
CS	Trabajo	trab
TG	Pensiones	trab.580.850.800.700
Pensión de viudedad (trab.580.850.800.700)		
USE	Pensiones	trab.580.850.800.700
Pensiones (trab.580.850.800.700)		
UP	Pensión de viudedad	trab.580.850.800.700
CS	Trabajo	trab
TG	Prestaciones	trab.580.850.800
TE	Pensión de jubilación	trab.580.850.800.700.600
Pentecostés (fies.400.450)		
CS	Fiestas y tradiciones	fies
TG	Fiestas de primavera	fies.400
Pequeñas y medianas empresas (econ.250.750)		
UP	Pymes	econ.250.750
CS	Economía	econ
TG	Empresas	econ.250

Pequeño comercio (come.100.100.150.300)		
USE	Comercios	come.100.100.150.300
Pequeños comerciantes (come.100.100.150.300)		
USE	Comercios	come.100.100.150.300
Perfumería y cosméticos (indu.255)		
TG	Industria	indu
Periódicos (msco.500.200)		
USE	Diarios	msco.500.200
Periodismo de investigación (msco.540.600)		
CS	Medios de comunicación	msco
TG	Periodismo	msco.540
Periodismo electrónico (msco.540.550)		
CS	Medios de comunicación	msco
TG	Periodismo	msco.540
Periodismo (msco.540)		
TG	Medios de comunicación	msco
TE	Fotoperiodismo	msco.540.260
TE	Géneros informativos	msco.540.300
TE	Periodismo electrónico	msco.540.550
TE	Periodismo de investigación	msco.540.600
Periodistas (msco.590.700)		
CS	Medios de comunicación	msco
TG	Profesionales de la comunicación	msco.590
TE	Corresponsales	msco.590.700.200
Periodos de sesiones (poli.020.100.700)		
CS	Política	poli
TG	Actividad parlamentaria	poli.020.100
Permisos laborales (trab.170.750)		
CS	Trabajo	trab
TG	Condiciones de trabajo	trab.170
Pernoctaciones turísticas (turi.600.750)		
CS	Turismo y servicios	turi
TG	Movimiento y estadísticas turísticas	turi.600
Perros peligrosos (soci.100.100)		
USE	Animales peligrosos	soci.100.100
Perros (soci.100.700)		
CS	Sociedad	soci
TG	Animales de compañía	soci.100
Personajes históricos (hist.700)		
TG	Historia	hist
TE	Conquistadores	hist.700.200
TE	Dictadores	hist.700.300
TE	Linajes	hist.700.500
TE	Reyes	hist.700.600
TE	Piratas	hist.700.750
Personajes religiosos (reli.650)		
TG	Religiones y creencias	reli
TE	Beatos	reli.650.150

TE	Feligreses	reli.650.250		
TE	Mártires	reli.650.600		
TE	Misioneros	reli.650.650		
TE	Monjes y monjas	reli.650.680		
TE	Profetas	reli.650.700		
TE	Santos y santas	reli.650.750		
TE	Vírgenes	reli.650.900		
Personal científico (cien.660.700)				
UP	Arqueólogos	cien.660.700		
UP	Astrofísicos	cien.660.700		
UP	Astrónomos	cien.660.700		
UP	Biólogos	cien.660.700		
UP	Científicos	cien.660.700		
UP	Investigadores	cien.660.700		
UP	Paleontólogos	cien.660.700		
CS	Ciencia y tecnología	cien		
TG	Investigación científica y técnica	cien.660		
Personal de justicia (just.450)				
TG	Justicia, delitos y derecho	just		
TE	Abogados	just.450.100		
TE	Fiscales	just.450.300		
TE	Jueces	just.450.400		
Personal de las administraciones públicas				
TG	Administración pública	admi		
TE	Funcionarios	admi.500.100		
TE	Personal laboral público	admi.500.200		
Personal del cine (cine.160)				
TG	Cine	cine		
TE	Productores	cine.160.100		
TE	Directores de cine	cine.160.106		
TE	Compositores de cine	cine.160.108		
TE	Actores y actrices	cine.160.110		
Personal interino (admi.500.100)				
USE	Funcionarios	admi.500.100		
Personal laboral público (admi.500.200)				
CS	Administración pública	admi		
TG	Personal de las administraciones públicas	admi.500		
Personal militar (defe.350.600)				
UP	Militares	defe.350.600		
CS	Defensa	defe		
TG	Fuerzas armadas	defe.350		
TE	Fuerzas militares especiales	defe.350.600.100		
TE	Militares de carrera	defe.350.600.200		
TE	Militares de complemento	defe.350.600.300		
TE	Mujeres militares	defe.350.600.700		
Personal y colectivos de música (musi.700)				
TG	Música	musi		
TE	Bandas de música	musi.700.020		
TE	Cantantes	musi.700.04	TE	Cantaores musi.700.060
TE	Cantautores	musi.700.080		

TE	Compositores de música	musi.700.110
TE	Coros	musi.700.120
TE	Directores de orquesta	musi.700.135
TE	Discografías	musi.700.140
TE	Discjokeys	musi.700.150
TE	Fans	musi.700.160
TE	Grupos de música	musi.700.180
TE	Instituciones musicales	musi.700.200
TE	Instrumentistas	musi.700.210
TE	Melómanos	musi.700.220
TE	Orquestas	musi.700.230
Personal y colectivos sanitarios (medi.600)		
TG	Medicina y sanidad	medi
TE	ATS	medi.600.150
TE	Enfermos	medi.600.250
TE	Médicos	medi.600.600
TE	Psicólogos	medi.600.700
Personas centenarias (soci.450.300.900.100.100)		
USE	Ancianos centenarios	soci.450.300.900.100.100
Personas solas (soci.690.050)		
USE	Aislamiento social	soci.690.050
Pesca a rall (agri.300.500)		
USE	Técnicas de pesca	agri.300.500
Pesca ambulante (agri.300.800)		
USE	Zonas de pesca	agri.300.800
Pesca de altura (agri.300.800)		
USE	Zonas de pesca	agri.300.800
Pesca de cerco (agri.300.500)		
USE	Técnicas de pesca	agri.300.500
Pesca deportiva (depo.200.490)		
CS	Deportes y actividades deportivas	depo
TG	Deportes	depo.200
Pesca ilegal (just.200.250.600)		
CS	Justicia, delitos y derecho	just
TG	Delitos ecológicos	just.200.250
Pesca (agri.300)		
UP	Sector pesquero	agri.300
TG	Agricultura, ganadería y pesca	agri
TE	Conflictos y acuerdos pesqueros	agri.300.100
TE	Productos marinos	agri.300.200
TE	Grupos y colectivos pesqueros	agri.300.300
TE	Infraestructura de pesca	agri.300.400
TE	Técnicas de pesca	agri.300.500
TE	Zonas de pesca	agri.300.800
Pescado (agri.300.200.450)		
UP	Atún	agri.300.200.450
UP	Boquerón	agri.300.200.450
UP	Especies de pesca	agri.300.200.450
UP	Salmón	agri.300.200.450

UP	Sardina	agri.300.200.450
CS	Agricultura, ganadería y pesca	agri
TG	Productos marinos	agri.300.200
Pescadores (agri.300.300)		
USE	Grupos y colectivos pesqueros	agri.300.300
Peste porcina (agri.200.200.400)		
CS	Agricultura, ganadería y pesca	agri
TG	Enfermedades del ganado	agri.200.200
Pesticidas y plaguicidas (agri.100.650.200.100)		
CS	Agricultura, ganadería y pesca	agri
TG	Plagas	agri.100.650.200
Petanca (depo.200.495)		
CS	Deportes y actividades deportivas	depo
TG	Deportes	depo.200
Petición de perdón de la Iglesia Católica		
USE	Contricción de la Iglesia Católica	reli.400.150.200.200
Peticiones de destino (defe.600.600.100)		
CS	Defensa	defe
TG	Sorteo de la mili	defe.600.600
Petróleo (ener.150.100.100.200.200.100)		
UP	Crudo	ener.150.100.100.200.200.100
UP	Fuel	ener.150.100.100.200.200.100
CS	Energía	ener
TG	Combustibles líquidos	ener.150.100.100.200.200
TE	Carburantes	ener.150.100.100.200.200.100.100
Petroleras (ener.050.500)		
USE	Empresas petroleras	ener.050.500
Petroleros (tran.550.600.100.100)		
CS	Transporte y comunicaciones	tran
TG	Barcos	tran.550.600.100
PGOU (urba.300.700.600)		
USE	Planes generales de ordenación urbana	urba.300.700.600
PHN (obrs.750.300.500.100)		
USE	Plan Hidrológico Nacional	obrs.750.300.500.100
Pianistas (musi.700.210)		
USE	Instrumentistas	musi.700.210
PIB (econ.350.500)		
UP	Producto interior bruto	econ.350.500
UP	Renta nacional	econ.350.500
CS	Economía	econ
TG	Indicadores económicos	econ.350
TE	Renta per cápita	econ.350.500.100
Picaresca estudiantil (ense.850.700)		
UP	Chuletas	ense.850.700
CS	Enseñanza	ense
TG	Vida estudiantil	ense.850
Piel (indu.370.400)		
USE	Marroquinería	indu.370.400

Piensos (agri.200.250)		
USE	Nutrición animal	agri.200.250
Piercing (soci.150.150)		
USE	Belleza corporal	soci.150.150
Píldora abortiva (medi.700.150.650)		
USE	Píldoras anticonceptivas	medi.700.150.650
Píldora del día siguiente (medi.700.150.650)		
USE	Píldoras anticonceptivas	medi.700.150.650
Píldora femenina (medi.700.150.650)		
USE	Píldoras anticonceptivas	medi.700.150.650
Píldora ru-486 (medi.700.150.650)		
USE	Píldoras anticonceptivas	medi.700.150.650
Píldoras anticonceptivas (medi.700.150.650)		
UP	Píldora abortiva	medi.700.150.650
UP	Píldora del día siguiente	medi.700.150.650
UP	Píldora femenina	medi.700.150.650
UP	Píldora ru-486	medi.700.150.650
CS	Medicina y sanidad	medi
TG	Anticoncepción	medi.700.150
Pilotos aéreos (tran.550.100.080.700)		
UP	Pilotos de aviación	tran.550.100.080.700
CS	Transporte y comunicaciones	tran
TG	Grupos y personal de vuelo	tran.550.100.080
TE	Sindicatos de pilotos	tran.550.100.080.700.600
Pilotos de aviación (tran.550.100.080.700)		
USE	Pilotos aéreos	tran.550.100.080.700
Ping pong (depo.200.540)		
USE	Tenis de mesa	depo.200.540
Pintores (arte.350.500)		
UP	Acuarelistas	arte.350.500
CS	Arte	arte
TG	Profesionales del arte	arte.350
Pintura barroca (arte.800.500)		
USE	Arte barroco	arte.800.500
Pintura flamenca (arte.800.450)		
USE	Arte flamenco	arte.800.450
Pintura rupestre (arte.800.100)		
USE	Arte prehistórico	arte.800.100
Pintura (arte.500.500)		
UP	Frescos	arte.500.500
UP	Retratos	arte.500.500
CS	Arte	arte
TG	Artes plásticas	arte.500
TE	Graffiti	arte.500.500.100
Pinturas (indu.690.600)		
CS	Industria	indu
TG	Sector químico	indu.690
Pinyolá (agri.100.650.090)		

USE	Daños en los cultivos	agri.100.650.090
Piraguismo (depo.100.500.200)		
CS	Deportes y actividades deportivas	depo
TG	Deportes de riesgo y aventura	depo.100.500
Pirámides (arte.800.200.200)		
USE	Arte egipcio	arte.800.200.200
Piratas (hist.700.750)		
CS	Historia	hist
TG	Personajes históricos	hist.700
Piratería informática (just.200.400.500)		
CS	Justicia, delitos y derecho	just
TG	Delitos informáticos	just.200.400
Piropos (soci.750)		
USE	Sexualidad	soci.750
Pirotecnia (indu.215)		
UP	Almacenes de pólvora	indu.215
UP	Instalaciones pirotécnicas	indu.215
TG	Industria	indu
TE	Productos pirotécnicos	indu.215.500
Piscifactorías (agri.300.400.200.100)		
CS	Agricultura, ganadería y pesca	agri
TG	Acuicultura	agri.300.400.200
Piscinas (depo.600.100.700)		
CS	Deportes y actividades deportivas	depo
TG	Instalaciones deportivas	depo.600.100
Pisos de estudiantes (ense.850.750)		
CS	Enseñanza	ense
TG	Vida estudiantil	ense.850
Pisos (urba.900)		
USE	Vivienda	urba.900
Placas solares (ener.500.300.500.100)		
USE	Paneles solares	ener.500.300.500.100
Placas tectónicas (cien.550)		
USE	Geología	cien.550
Plagas y enfermedades forestales		
UP	Grafitosis del olmo	medt.600.600
UP	Hongo de los pinos	medt.600.600
CS	Medio ambiente	medt
TG	Problemas ambientales	medt.600
Plagas (agri.100.650.200)		
CS	Agricultura, ganadería y pesca	agri
TG	Protección de los cultivos	agri.100.650
TE	Pesticidas y plaguicidas	agri.100.650.200.100
Plagio (just.200.750.600)		
CS	Justicia, delitos y derecho	just
TG	Delitos contra la propiedad intelectual	just.200.750
Plan de emergencias (acci.400)		
USE	Prevención de accidentes	acci.400

Plan de paz (conf.750.600)		
CS	Conflictos bélicos	conf
TG	Proceso de paz	conf.750
Plan Hidrológico Nacional (obrs.750.300.500.100)		
UP	PHN	obrs.750.300.500.100
CS	Obras públicas	obrs
TG	Planes hidrológicos	obrs.750.300.500
Plan nacional de empleo (trab.580.600.600.300)		
CS	Trabajo	trab
TG	Planes de empleo	trab.580.600.600
Plan Prever (acci.400)		
USE	Prevención de accidentes	acci.400
Planes de desarrollo (econ.150.100)		
CS	Economía	econ
TG	Economía europea	econ.150
TE	Fondos estructurales	econ.150.100.100
Planes de empleo (trab.580.600.600)		
CS	Trabajo	trab
TG	Medidas de fomento de empleo	trab.580.600
TE	Plan nacional de empleo	trab.580.600.600.300
Planes de pensiones (fina.500.050.500)		
USE	Fondos de pensiones	fina.500.050.500
Planes de vivienda (urba.900.500)		
UP	Promoción de viviendas	urba.900.500
UP	Promotores de la construcción	urba.900.500
UP	Promotores de vivienda	urba.900.500
CS	Urbanismo y vivienda	urba
TG	Vivienda	urba.900
TE	Construcción de viviendas	urba.900.500.050
Planes energéticos (ener.400.600)		
CS	Energía	ener
TG	Política energética	ener.400
TE	Ahorro energético	ener.400.600.100
TE	Gasto energético	ener.400.600.200
Planes generales de ordenación urbana		
UP	PGOU	urba.300.700.600
CS	Urbanismo y vivienda	urba
TG	Planes urbanísticos	urba.300.700
Planes hidrológicos (obrs.750.300.500)		
CS	Obras públicas	obrs
TG	Obras hidráulicas	obrs.750.300
TE	Plan Hidrológico Nacional	obrs.750.300.500.100
Planes terroristas (terr.090.650)		
CS	Terrorismo	terr
TG	Acciones terroristas	terr.090
TE	Objetivos terroristas	terr.090.650.600
TE	Preparación de atentados	terr.090.650.650
Planes urbanísticos (urba.300.700)		

UP	Programas de actuación urbanística	urba.300.700
UP	Proyectos urbanísticos	urba.300.700
CS	Urbanismo y vivienda	urba
TG	Desarrollo urbano y ordenación del suelo	urba.300
TE	Planes generales de ordenación urbana	urba.300.700.600
Planes y programas medioambientales		
CS	Medio ambiente	medt
TG	Política ambiental	medt.700.700
Planeta Júpiter (cien.300.800.400.500)		
USE	Planetas	cien.300.800.400.500
Planeta Marte (cien.300.800.400.500)		
USE	Planetas	cien.300.800.400.500
Planeta tierra (cien.300.800.400.500.300)		
UP	Esfera terrestre	cien.300.800.400.500.300
CS	Ciencia y tecnología	cien
TG	Planetas	cien.300.800.400.500
TE	Atmósfera	cien.300.800.400.500.300.100
Planetarios (cult.600.500.090.100)		
CS	Cultura	cult
TG	Museos de ciencias	cult.600.500.090
Planetas (cien.300.800.400.500)		
UP	Asteroides	cien.300.800.400.500
UP	Planeta Júpiter	cien.300.800.400.500
UP	Planeta Marte	cien.300.800.400.500
CS	Ciencia y tecnología	cien
TG	Sistema solar	cien.300.800.400
TE	Planeta tierra	cien.300.800.400.500.300
Planificación familiar (soci.350.050.700)		
CS	Sociedad	soci
TG	Acontecimientos demográficos	soci.350.050
TE	Control de natalidad	soci.350.050.700.300
Plantá de las fallas (fies.200.050.200.550)		
CS	Fiestas y tradiciones	fies
TG	Actos falleros	fies.200.050.200
Plantá de las hogueras (fies.500.400.100.500)		
CS	Fiestas y tradiciones	fies
TG	Actos de las hogueras	fies.500.400.100
Plantas de basuras (medt.700.800.150)		
USE	Reciclaje de basura	medt.700.800.150
Plantas de cogeneración (ener.500.300.700)		
CS	Energía	ener
TG	Instalaciones energéticas	ener.500.300
Plantas de neumáticos (indu.400.500)		
CS	Industria	indu
TG	Sector caucho y plástico	indu.400
Plantas de reciclaje (medt.700.800)		
USE	Reciclaje	medt.700.800
Plantas de regasificación (ener.500.300.800)		

CS	Energía	ener
TG	Instalaciones energéticas	ener.500.300
Plantas de residuos (medt.700.800)		
USE	Reciclaje	medt.700.800
Plantas desaladoras (equi.600.600.150)		
USE	Desalación del agua	equi.600.600.150
Plantas eléctricas (ener.500.300.680)		
UP	Mapa eléctrico	ener.500.300.680
CS	Energía	ener
TG	Instalaciones energéticas	ener.500.300
Plantas industriales (indu.800)		
USE	Superficies industriales	indu.800
Plantas medicinales (medi.200.500.600)		
UP	Hierbas medicinales	medi.200.500.600
CS	Medicina y sanidad	medi
TG	Medicamentos	medi.200.500
Plantas (medt.300.850.600)		
CS	Medio ambiente	medt
TG	Especies vegetales	medt.300.850
Plantilla (depo.200.330.500.150.200.060)		
CS	Deportes y actividades deportivas	depo
TG	Equipos de fútbol	depo.200.330.500.150.200
TE	Entrenadores de fútbol	depo.200.330.500.150.200.060.100
TE	Futbolistas	depo.200.330.500.150.200.060.150
Plataforma del 0,7 (soci.780)		
USE	Solidaridad	soci.780
Playas nudistas (soci.670.600)		
USE	Nudismo	soci.670.600
Playas (medt.200.700)		
CS	Medio ambiente	medt
TG	Espacios naturales	medt.200
TE	Dunas	medt.200.700.200
Play-off (depo.300.100)		
USE	Eliminatorias	depo.300.100
Plazas de apartamentos (turi.060.100)		
USE	Apartamentos turísticos	turi.060.100
Plazas de campings (turi.060.200)		
USE	Campings	turi.060.200
Plazas de hotel (turi.060.250)		
USE	Hoteles	turi.060.250
Plazas de profesores (ense.460)		
USE	Oposiciones docentes	ense.460
Plazas hoteleras (turi.060.250)		
USE	Hoteles	turi.060.250
Plazas (urba.100.900.650)		
CS	Urbanismo y vivienda	urba
TG	Vías urbanas	urba.100.900
Pleno empleo (trab.200.300.750.300)		

CS	Trabajo	trab
Pluralismo informativo (msco.200.700)		
CS	Medios de comunicación	msco
TG	Control de medios de comunicación	msco.200
PMA (econ.100.200.200)		
USE	Países pobres	econ.100.200.200
Población activa (trab.200.700)		
CS	Trabajo	trab
TG	Empleo y desempleo	trab.200
TE	Ocupados	trab.200.700.600
TE	Parados	trab.200.700.700
Población escolar (ense.100.600)		
USE	Matriculación de estudiantes	ense.100.600
Población mundial (soci.350.680)		
CS	Sociedad	soci
TG	Demografía	soci.350
Población rural (soci.350.650.600)		
CS	Sociedad	soci
TG	Población	soci.350.650
TE	Pueblos deshabitados	soci.350.650.600.500
Población urbana (soci.350.650.900)		
CS	Sociedad	soci
TG	Población	soci.350.650
Población (soci.350.650)		
UP	Habitantes	soci.350.650
CS	Sociedad	soci
TG	Demografía	soci.350
TE	Población rural	soci.350.650.600
TE	Población urbana	soci.350.650.900
Pobres (soci.690.700)		
USE	Pobreza	soci.690.700
Pobreza (soci.690.700)		
UP	Pobres	soci.690.700
UP	Sin techo	soci.690.700
UP	Vagabundos	soci.690.700
CS	Sociedad	soci
TG	Problemas sociales	soci.690
TE	Mendicidad	soci.690.700.600
TR	Países pobres	econ.100.200.200
TR	Analfabetismo	ense.020
Poder adquisitivo (econ.200.100.700)		
USE	Renta familiar	econ.200.100.700
Podología (medi.160.860)		
USE	Trastornos y alteraciones en los pies	medi.160.860
Poemas (lite.400.580)		
USE	Poesía	lite.400.580
Poesía (lite.400.580)		
UP	Poemas	lite.400.580

CS	Literatura	lite
TG	Géneros y formas literarias	lite.400
TG	Literatura y lengua	lite.400
Poetas (lite.600.600)		
CS	Literatura	lite
TG	Oficios literarios	lite.600
Policía autonómica (just.300.500.100)		
CS	Justicia, delitos y derecho	just
TG	Policía	just.300.500
Policía de espectáculos públicos (just.300.500)		
USE	Policía	just.300.500
Policía judicial (just.500.250.600)		
CS	Justicia, delitos y derecho	just
TG	Investigación judicial	just.500.250
Policía local (just.300.500.500)		
USE	Policía municipal	just.300.500.500
Policía municipal (just.300.500.500)		
UP	Policía local	just.300.500.500
CS	Justicia, delitos y derecho	just
TG	Policía	just.300.500
Policía Nacional (just.300.500.600)		
CS	Justicia, delitos y derecho	just
TG	Policía	just.300.500
Policía (just.300.500)		
UP	Policía de espectáculos públicos	just.300.500
CS	Justicia, delitos y derecho	just
TG	Fuerzas de seguridad	just.300
TE	Investigación y técnicas policiales	just.300.500.050
TE	Policía autonómica	just.300.500.100
TE	Policía municipal	just.300.500.500
TE	Policía Nacional	just.300.500.600
TE	Organizaciones policiales	just.300.500.800
Polideportivos (depo.600.800)		
CS	Deportes y actividades deportivas	depo
TG	Instalaciones y material deportivo	depo.600
Polígonos industriales (indu.800.500)		
CS	Industria	indu
TG	Superficies industriales	indu.800
Polimedicación (medi.120.600.600)		
CS	Medicina y sanidad	medi
TG	Prevención de enfermedades y hábitos de salud	medi.120.600
Polio (medi.160.160.690)		
USE	Poliomielitis	medi.160.160.690
Poliomielitis (medi.160.160.690)		
UP	Polio	medi.160.160.690
CS	Medicina y sanidad	medi
TG	Enfermedades y trastornos infantiles	medi.160.160
Política agraria (agri.100.550)		

UP	Ayudas agrarias	agri.100.550
UP	Fondos agrarios	agri.100.550
CS	Agricultura, ganadería y pesca	agri
TG	Agricultura	agri.100
TE	Reforma agraria	agri.100.550.100
Política ambiental (medt.700.700)		
CS	Medio ambiente	medt
TG	Protección ambiental	medt.700
TE	Etiqueta ecológica	medt.700.700.200
TE	Informes de impacto ambiental	medt.700.700.300
TE	Inventario forestal	medt.700.700.350
TE	Evaluación ambiental	medt.700.700.390
TE	Mapa forestal	medt.700.700.550
TE	Legislación ambiental	medt.700.700.600
TE	Ordenación forestal	medt.700.700.610
TE	Planes y programas medioambientales	medt.700.700.620
TE	Protección de espacios naturales	medt.700.700.650
TE	Protección de especies	medt.700.700.690
TE	Reintroducción de especies	medt.700.700.700
TE	Repoblación forestal	medt.700.700.750
Política antiterrorista (poli.590)		
TG	Política	poli
Política antiterrorista (terr.590.750)		
CS	Terrorismo	terr
TG	Lucha antiterrorista	terr.590
TE	Legislación antiterrorista	terr.590.750.600
TE	Negociaciones antiterroristas	terr.590.750.700
Política autonómica (poli.600)		
TG	Política	poli
TE	Competencias autonómicas	poli.600.150
TE	Cortes autonómicas	poli.600.200
TE	Estatutos de autonomía	poli.600.250
TE	Gobierno autonómico	poli.600.300
TE	Preautonomía	poli.600.650
TE	Presidencia autonómica	poli.600.700
TE	Relaciones autonómicas	poli.600.750
TE	Relaciones con el Gobierno central	poli.600.800
Política científica (cien.901)		
TG	Ciencia y tecnología	cien
TE	Fuga de cerebros	cien.901.050
TE	Investigación, desarrollo e innovación	cien.901.100
TE	Organismos públicos de investigación	cien.901.700
Política cinematográfica (cine.300)		
TG	Cine	cine
TE	Censura	cine.300.100
TE	Clasificación de películas	cine.300.200
TE	Legislación cinematográfica	cine.300.400
Política comercial (come.100.870)		
CS	Comercio y consumo	come
TG	Comercio	come.100

TE	Liberalización del comercio	come.100.870.400
TE	Proteccionismo	come.100.870.500
Política cultural (cult.750)		
TG	Cultura	cult
TE	Gestión del patrimonio	cult.750.200
TE	Legislación cultural	cult.750.600
Política de migración (soci.350.500.650)		
CS	Sociedad	soci
TG	Migración de personas	soci.350.500
TE	Ley de extranjería	soci.350.500.650.600
TE	Regularización de inmigrantes	soci.350.500.650.750
Política demográfica (soci.350.050.750)		
CS	Sociedad	soci
TG	Acontecimientos demográficos	soci.350.050
Política deportiva (depo.800)		
TG	Deportes y actividades deportivas	depo
Política económica (econ.600)		
TG	Economía	econ
TE	Previsiones económicas	econ.600.100
TE	Privatizaciones	econ.600.300
TE	Subvenciones	econ.600.600
Política educativa (ense.500)		
TG	Enseñanza	ense
TE	Legislación educativa	ense.500.500
TE	Presupuestos de educación	ense.500.650
Política energética (ener.400)		
TG	Energía	ener
TE	Legislación del sector de la energía	ener.400.300
TE	Liberalización energética	ener.400.450
TE	Moratoria nuclear	ener.400.500
TE	Planes energéticos	ener.400.600
Política exterior (rela.760)		
TG	Relaciones exteriores	rela
Política financiera (fina.850)		
TG	Finanzas	fina
TE	Legislación financiera	fina.850.600
Política industrial (indu.230)		
TG	Industria	indu
TE	Certificación de calidad	indu.230.200
TE	Legislación industrial	indu.230.500
TE	Reconversión industrial	indu.230.600
Política laboral (trab.580)		
UP	Pacto por el empleo	trab.580
TG	Trabajo	trab
TE	Legislación laboral	trab.580.500
TE	Medidas de fomento de empleo	trab.580.600
TE	Protección social	trab.580.700
TE	Reformas laborales	trab.580.800
TE	Seguridad Social	trab.580.850

Política local (poli.660)		
USE	Política municipal	poli.660
Política municipal (poli.660)		
UP	Política local	poli.660
TG	Política	poli
TE	Alcaldía	poli.660.090
TE	Competencias municipales	poli.660.200
TE	Segregación de municipios	poli.660.700
Política sanitaria (medi.030.600)		
CS	Medicina y sanidad	medi
TG	Administración sanitaria	medi.030
TE	Privatización de la sanidad	medi.030.600.600
Política social (soci.680)		
UP	Desarrollo social	soci.680
TG	Sociedad	soci
TE	Ayudas familiares	soci.680.100
TE	Centros de acogida	soci.680.200
TE	Centros sociales	soci.680.300
TE	Proyectos sociales	soci.680.700
TE	Servicios sociales	soci.680.750
Política y programas de defensa (defe.800)		
TG	Defensa	defe
TE	Programa antimisiles	defe.800.600
Política (poli)		
TE	Actividad política	poli.020
TE	Actos políticos	poli.050
TE	Cambios y conflictos políticos	poli.070
TE	Corrupción política	poli.090
TE	Distinciones y prerrogativas políticas	poli.100
TE	Elecciones	poli.180
TE	Espionaje	poli.200
TE	Ideologías y doctrinas políticas	poli.290
TE	Organismos internacionales	poli.400
TE	Organismos políticos	poli.450
TE	Partidos políticos	poli.570
TE	Política antiterrorista	poli.590
TE	Política autonómica	poli.600
TE	Política municipal	poli.660
TE	Políticos	poli.700
TE	Simbología política	poli.800
TE	Sistemas políticos	poli.810
Políticos (poli.700)		
UP	Cargos políticos	poli.700
UP	Dirigentes políticos	poli.700
TG	Política	poli
TE	Alcaldes	poli.700.050
TE	Altos cargos	poli.700.070
TE	Asesores políticos	poli.700.090
TE	Concejales	poli.700.100
TE	Consejeros autonómicos	poli.700.101

TE	Dictadores	poli.700.102
TE	Escándalos políticos	poli.700.104
TE	Fracaso político	poli.700.105
TE	Imagen política	poli.700.110
TE	Jefes de Gobierno	poli.700.120
TE	Liderazgo político	poli.700.400
TE	Miembros de la realeza	poli.700.500
TE	Ministros	poli.700.550
TE	Mujeres de políticos	poli.700.600
TE	Mujeres políticas	poli.700.650
TE	Parlamentarios	poli.700.700
TE	Presidentes	poli.700.750
TE	Primeros ministros	poli.700.770
TE	Secretario de Estado	poli.700.780
TE	Secretario generales	poli.700.790
TE	Vacaciones de los políticos	poli.700.900
Polizones (soci.350.500.300.300)		
USE	Inmigrantes	soci.350.500.300.300
Polo (depo.200.400.500)		
CS	Deportes y actividades deportivas	depo
TG	Deportes ecuestres	depo.200.400
Poniente (mtrl.300.900.900.600)		
CS	Meteorología y climatología	mtrl
TG	Viento cálido	mtrl.300.900.900
Pop (musi.230.650.700)		
CS	Música	musi
TG	Música popular	musi.230.650
Porcentaje de votos (poli.180.750)		
USE	Resultados electorales	poli.180.750
Porcino (agri.200.500.500)		
UP	Carne de cerdo	agri.200.500.500
UP	Cerdos	agri.200.500.500
UP	Explotaciones porcinas	agri.200.500.500
CS	Agricultura, ganadería y pesca	agri
TG	Sectores ganaderos	agri.200.500
Pornografía infantil (just.200.550.595)		
CS	Justicia, delitos y derecho	just
TG	Delitos contra la libertad sexual	just.200.550
Pornografía (soci.750.590)		
CS	Sociedad	soci
TG	Sexualidad	soci.750
Portaaviones (defe.100.800.200.500)		
CS	Defensa	defe
TG	Buques militares	defe.100.800.200
Portabilidad de los números móviles		
USE	Telefonía móvil	tran.100.500.650.800
Portavoces parlamentarios (poli.700.700.700)		
CS	Política	poli
TG	Parlamentarios	poli.700.700

Potabilización del agua (equi.600.600.450)

UP	Potabilizadoras	equi.600.600.450
CS	Equipamientos y servicios urbanos	equi
TG	Tratamiento del agua	equi.600.600

Potabilizadoras (equi.600.600.450)

USE	Potabilización del agua	equi.600.600.450
-----	--------------------------------	------------------

Pozos (agri.100.450.700)

CS	Agricultura, ganadería y pesca	agri
TG	Infraestructuras agrarias	agri.100.450

Preadopciones (soci.420.070)

USE	Adopciones	soci.420.070
-----	-------------------	--------------

Preautonomía (poli.600.650)

CS	Política	poli
TG	Política autonómica	poli.600

Precampaña electoral (poli.180.600)

CS	Política	poli
TG	Elecciones	poli.180

Precio de la energía (ener.300.650)

CS	Energía	ener
TG	Mercado energético	ener.300
TE	Precio de los carburantes	ener.300.650.100
TE	Precio del petróleo	ener.300.650.200
TE	Tarifas eléctricas	ener.300.650.500

Precio de la gasolina (ener.300.650.100.300)

UP	Bajadas de la gasolina	ener.300.650.100.300
CS	Energía	ener
TG	Precio de los carburantes	ener.300.650.100

Precio de la vivienda (urba.900.550)

CS	Urbanismo y vivienda	urba
TG	Vivienda	urba.900

Precio de los carburantes (ener.300.650.100)

CS	Energía	ener
TG	Precio de la energía	ener.300.650
TE	Precio del gasóleo	ener.300.650.100.200
TE	Precio de la gasolina	ener.300.650.100.300

Precio del gasóleo (ener.300.650.100.200)

CS	Energía	ener
TG	Precio de los carburantes	ener.300.650.100

Precio del petróleo (ener.300.650.200)

CS	Energía	ener
TG	Precio de la energía	ener.300.650

Precio del suelo (urba.300.720)

CS	Urbanismo y vivienda	urba
TG	Desarrollo urbano y ordenación del suelo	urba.300

Precios agrarios (agri.100.200.200.500)

UP	IVA agrario	agri.100.200.200.500
CS	Agricultura, ganadería y pesca	agri
TG	Comercialización agraria	agri.100.200.200

Precios de obras de arte (arte.610)		
USE	Comercio del arte	arte.610
Precios industriales (indu.240)		
TG	Industria	indu
Precios (come.100.700)		
CS	Comercio y consumo	come
TG	Comercio	come.100
TE	Marcas blancas	come.100.700.400
Precipitaciones (mtrl.300.600)		
CS	Meteorología y climatología	mtrl
TG	Fenómenos y observaciones meteorológicas	mtrl.300
TE	Granizo	mtrl.300.600.150
TE	Lluvia	mtrl.300.600.400
TE	Nieve	mtrl.300.600.500
Predicción del clima (mtrl.650)		
USE	Predicción meteorológica	mtrl.650
Predicción del tiempo (mtrl.650)		
USE	Predicción meteorológica	mtrl.650
Predicción meteorológica (mtrl.650)		
UP	Centros meteorológicos	mtrl.650
UP	Predicción del clima	mtrl.650
UP	Predicción del tiempo	mtrl.650
UP	Pronósticos del tiempo	mtrl.650
UP	Sistemas de predicción	mtrl.650
TG	Meteorología y climatología	mtrl
TR	Satélites meteorológicos	cien.170.110.500
Preferencias turísticas (turi.650.060)		
USE	Destinos turísticos	turi.650.060
Pregó de la Magdalena (fies.200.060.100.300)		
UP	Cabalgata del Pregó	fies.200.060.100.300
CS	Fiestas y tradiciones	fies
TG	Actos de la Magdalena	fies.200.060.100
Prehistoria (hist.200)		
UP	Edad de hierro	hist.200
UP	Mesolítico	hist.200
UP	Neolítico	hist.200
UP	Paleolítico	hist.200
TG	Historia	hist
Prejubilación (trab.700.300.100)		
USE	Jubilación anticipada	trab.700.300.100
Prejuicios (soci.690.650)		
CS	Sociedad	soci
TG	Problemas sociales	soci.690
TE	Discriminación	soci.690.650.200
TE	Homofobia	soci.690.650.300
TE	Machismo	soci.690.650.600
Prematuros (medi.700.750.580)		
USE	Niños prematuros	medi.700.750.580
Premio a las artes plásticas (arte.700)		

USE	Premios de arte	arte.700
Premio Nacional de Bachillerato (ense.600.500)		
CS	Enseñanza	ense
TG	Premios y distinciones educativas	ense.600
Premio Nacional de fin de carrera (ense.600.800)		
USE	Premios universitarios	ense.600.800
Premio Nacional de Narrativa (lite.790.500)		
CS	Literatura	lite
TG	Premios literarios	lite.790
Premio Nobel de literatura (lite.790.600)		
CS	Literatura	lite
TG	Premios literarios	lite.790
Premios antioscar (cine.165.110)		
USE	Premios Oscar	cine.165.110
Premios culturales (cult.760.500)		
CS	Cultura	cult
TG	Promoción cultural	cult.760
Premios de arte (arte.700)		
UP	Premio a las artes plásticas	arte.700
UP	Premios de fotografía	arte.700
TG	Arte	arte
Premios de ciencia e investigación (cien.915)		
TG	Ciencia y tecnología	cien
TE	Premios Jaime I	cien.915.200
TE	Premios Príncipe de Asturias	cien.915.260
TE	Premios Nobel	cien.915.300
Premios de cine (cine.165)		
TG	Cine	cine
TE	Premios Goya	cine.165.105
TE	Premios Oscar	cine.165.110
TE	Premios Razzies	cine.165.115
Premios de fotografía (arte.700)		
USE	Premios de arte	arte.700
Premios de las fallas (fies.200.050.650)		
CS	Fiestas y tradiciones	fies
TG	Fallas	fies.200.050
Premios de lotería (soci.500.100.600.800)		
CS	Sociedad	soci
TG	Lotería	soci.500.100.600
Premios de medios de comunicación		
TG	Medios de comunicación	msco
Premios de música clásica (musi.180.680.600)		
CS	Música	musi
TG	Premios de música	musi.180.680
Premios de música (musi.180.680)		
CS	Música	musi
TG	Eventos musicales	musi.180
TE	Premios Grammy	musi.180.680.200

TE	Premios de música clásica	musi.180.680.600
Premios de teatro (espe.100.600.300.500)		
CS	Espectáculos	espe
TG	Eventos de teatro	espe.100.600.300
Premios empresariales (econ.650)		
TG	Economía	econ
TE	Premios Nova	econ.650.500
Premios extraordinarios de carrera (ense.600.800)		
USE	Premios universitarios	ense.600.800
Premios Goya (cine.165.105)		
CS	Cine	cine
TG	Premios de cine	cine.165
Premios Grammy (musi.180.680.200)		
CS	Música	musi
TG	Premios de música	musi.180.680
Premios hogueras (fies.500.400.400)		
CS	Fiestas y tradiciones	fies
TG	Hogueras de San Juan	fies.500.400
Premios Jaume I (cien.915.200)		
CS	Ciencia y tecnología	cien
TG	Premios de ciencia e investigación	cien.915
Premios literarios (lite.790)		
TG	Literatura	lite
TE	Premio Nacional de Narrativa	lite.790.500
TE	Premio Nobel de literatura	lite.790.600
Premios Nobel de Física (cien.915.300)		
USE	Premios Nobel	cien.915.300
Premios Nobel de Química (cien.915.300)		
USE	Premios Nobel	cien.915.300
Premios Nobel (cien.915.300)		
UP	Premios Nobel de Física	cien.915.300
UP	Premios Nobel de Química	cien.915.300
CS	Ciencia y tecnología	cien
TG	Premios de ciencia e investigación	cien.915
Premios Nova (econ.650.500)		
CS	Economía	econ
TG	Premios empresariales	econ.650
Premios Oscar (cine.165.110)		
UP	Candidatos al Oscar	cine.165.110
UP	Premios antioscar	cine.165.110
CS	Cine	cine
TG	Premios de cine	cine.165
Premios Príncipe de Asturias (cien.915.260)		
CS	Ciencia y tecnología	cien
TG	Premios de ciencia e investigación	cien.915
Premios Razzies (cine.165.115)		
CS	Cine	cine
TG	Premios de cine	cine.165

Premios universitarios (ense.600.800)

UP	Premio Nacional de fin de carrera	ense.600.800
UP	Premios extraordinarios de carrera	ense.600.800
CS	Enseñanza	ense
TG	Premios y distinciones educativas	ense.600

Premios y distinciones educativas (ense.600)

TG	Enseñanza	ense
TE	Distinciones universitarias	ense.600.100
TE	Premio Nacional de Bachillerato	ense.600.500
TE	Premios universitarios	ense.600.800

Prendas de vestir (indu.730.200.750)

UP	Pret a porter	indu.730.200.750
CS	Industria	indu
TG	Confección y moda	indu.730.200

Prensa comarcal (msco.500.550)

USE	Prensa local	msco.500.550
-----	---------------------	--------------

Prensa del corazón (msco.500.500.200)

CS	Medios de comunicación	msco
TG	Prensa especializada	msco.500.500

Prensa deportiva (msco.500.500.300)

CS	Medios de comunicación	msco
TG	Prensa especializada	msco.500.500

Prensa digital (msco.500.490)

USE	Prensa electrónica	msco.500.490
-----	---------------------------	--------------

Prensa electrónica (msco.500.490)

UP	Ediciones electrónicas	msco.500.490
UP	Prensa digital	msco.500.490
CS	Medios de comunicación	msco
TG	Prensa	msco.500
TE	Diarios electrónicos	msco.500.490.200
TE	Revistas electrónicas	msco.500.490.600

Prensa especializada (msco.500.500)

CS	Medios de comunicación	msco
TG	Prensa	msco.500
TE	Prensa del corazón	msco.500.500.200
TE	Prensa deportiva	msco.500.500.300

Prensa local (msco.500.550)

UP	Prensa comarcal	msco.500.550
CS	Medios de comunicación	msco
TG	Prensa	msco.500

Prensa (msco.500)

TG	Medios de comunicación	msco
TE	Diarios	msco.500.200
TE	Prensa electrónica	msco.500.490
TE	Prensa especializada	msco.500.500
TE	Prensa local	msco.500.550
TE	Revistas	msco.500.750
TE	Suplementos de prensa	msco.500.790

Preparación al parto (medi.700.750.750)

CS	Medicina y sanidad	medi
TG	Parto	medi.700.750
Preparación de atentados (terr.090.650.650)		
CS	Terrorismo	terr
TG	Planes terroristas	terr.090.650
Preparativos bélicos (conf.705)		
TG	Conflictos bélicos	conf
TE	Despliegue militar	conf.705.100
Presas (obrs.750.300.300)		
USE	Embalses	obrs.750.300.300
Prescripción de medicamentos		
CS	Medicina y sanidad	medi
TG	Tratamiento médico	medi.120.700
TE	Recetas médicas	medi.120.700.480.700
Presentación de discos (musi.350.200.600)		
CS	Música	musi
TG	Discos	musi.350.200
Presentadores de televisión (msco.590.750)		
UP	Conductores de televisión	msco.590.750
CS	Medios de comunicación	msco
TG	Profesionales de la comunicación	msco.590
Preservativos (medi.700.150.690)		
UP	Condomes	medi.700.150.690
CS	Medicina y sanidad	medi
TG	Anticoncepción	medi.700.150
Presidencia autonómica (poli.600.700)		
CS	Política	poli
TG	Política autonómica	poli.600
Presidente de la bolsa (fina.500.190.200)		
USE	Bolsa	fina.500.190.200
Presidentes autonómicos (poli.700.750.100)		
UP	Presidentes regionales	poli.700.750.100
CS	Política	poli
TG	Presidentes	poli.700.750
Presidentes regionales (poli.700.750.100)		
USE	Presidentes autonómicos	poli.700.750.100
Presidentes (poli.700.750)		
CS	Política	poli
TG	Políticos	poli.700
TE	Presidentes autonómicos	poli.700.750.100
Presión atmosférica (mtrl.300.650)		
CS	Meteorología y climatología	mtrl
TG	Fenómenos y observaciones meteorológicas	mtrl.300
Presos (just.510.400.600.500)		
UP	Reclusos	just.510.400.600.500
CS	Justicia, delitos y derecho	just
TG	Prisiones	just.510.400.600
TE	Reinserción de presos	just.510.400.600.500.600

Prestación sustitutoria (defe.600.550)		
CS	Defensa	defe
TG	Servicio militar	defe.600
Prestaciones agrícolas (agri.100.200.700.250.100)		
USE	Desempleo agrario	agri.100.200.700.250.100
Prestaciones (trab.580.850.800)		
UP	Seguro de desempleo	trab.580.850.800
CS	Trabajo	trab
TG	Seguridad Social	trab.580.850
TE	Pensiones	trab.580.850.800.700
Préstamos comerciales		
CS	Finanzas	fin
TG	Préstamos	fin.050.800.400.400
Préstamos hipotecarios		
CS	Finanzas	fin
TG	Préstamos	fin.050.800.400.400
Préstamos personales (fin.050.800.400.400.600)		
CS	Finanzas	fin
TG	Préstamos	fin.050.800.400.400
Préstamos (fin.050.800.400.400)		
CS	Finanzas	fin
TG	Créditos	fin.050.800.400
TE	Préstamos comerciales	fin.050.800.400.400.200
TE	Préstamos hipotecarios	fin.050.800.400.400.300
TE	Préstamos personales	fin.050.800.400.400.600
Presupuestos autonómicos (fin.200.100.600)		
CS	Finanzas	fin
TG	Finanzas autonómicas	fin.200.100
Presupuestos de educación (ense.500.650)		
CS	Enseñanza	ense
TG	Política educativa	ense.500
Presupuestos del Estado (fin.200.200.600)		
CS	Finanzas	fin
TG	Finanzas del Estado	fin.200.200
Presupuestos familiares (come.200.300.500)		
CS	Comercio y consumo	come
TG	Consumo de agua	come.200.300
TG	Gasto familiar	come.200.300
Presupuestos municipales (fin.200.500.500)		
CS	Finanzas	fin
TG	Finanzas municipales	fin.200.500
Pret a porter (indu.730.200.750)		
USE	Prendas de vestir	indu.730.200.750
Prevaricación (just.200.120.300)		
CS	Justicia, delitos y derecho	just
TG	Delitos contra la Administración de Justicia	just.200.120
Prevención de accidentes (acci.400)		
UP	Cajas negras	acci.400

UP	Consortio de seguros	acci.400
UP	Medidas de seguridad	acci.400
UP	Normativas de seguridad	acci.400
UP	Plan de emergencias	acci.400
UP	Plan Prever	acci.400
UP	Prevención inundaciones	acci.400
TG	Accidentes y catástrofes	acci
Prevención de enfermedades y hábitos de salud		
CS	Medicina y sanidad	medi
TG	Diagnóstico, tratamiento y prevención	medi.120
TE	Autoexploración	medi.120.600.050
TE	Automedicación	medi.120.600.090
TE	Control de los alimentos	medi.120.600.150
TE	Higiene buco dental	medi.120.600.300
TE	Polimedicación	medi.120.600.600
TE	Vacunas	medi.120.600.800
Prevención de riesgos laborales (trab.170.850)		
USE	Seguridad e higiene en el trabajo	trab.170.850
Prevención inundaciones (acci.400)		
USE	Prevención de accidentes	acci.400
Previsiones económicas (econ.600.100)		
CS	Economía	econ
TG	Política económica	econ.600
Primavera (mtrl.250.300)		
CS	Meteorología y climatología	mtrl
TG	Estaciones del año	mtrl.250
Primera comunión (reli.250.700)		
UP	Comuniones	reli.250.700
CS	Religiones y creencias	reli
TG	Ceremonias religiosas	reli.250
Primera división (depo.200.330.500.150.200.100)		
CS	Deportes y actividades deportivas	depo
TG	Equipos de fútbol	depo.200.330.500.150.200
Primera Guerra Mundial (hist.050.250)		
CS	Historia	hist
TG	Historia contemporánea	hist.050
Primeras damas (poli.700.600.700)		
CS	Política	poli
TG	Mujeres de políticos	poli.700.600
Primero de mayo (trab.700.720.800.100)		
USE	Día internacional del trabajo	trab.700.720.800.100
Primeros ministros (poli.700.770)		
CS	Política	poli
TG	Políticos	poli.700
Prime-time (msco.660.150.100.600)		
CS	Medios de comunicación	msco
TG	Audiencia televisiva	msco.660.150.100
Principes (poli.700.500.600)		
CS	Política	poli

TG	Miembros de la realeza	poli.700.500
Principio de subsidiariedad (admi.300.100)		
USE	Transferencias de competencias	admi.300.100
Prisión provisional (just.500.500)		
CS	Justicia, delitos y derecho	just
TG	Proceso judicial	just.500
Prisioneros de guerra (conf.720)		
TG	Conflictos bélicos	conf
Prisiones de nivel I (just.510.400.600)		
USE	Prisiones	just.510.400.600
Prisiones (just.510.400.600)		
UP	Cárceles	just.510.400.600
UP	Prisiones de nivel I	just.510.400.600
CS	Justicia, delitos y derecho	just
TG	Establecimientos penitenciarios	just.510.400
TE	Corredor de la muerte	just.510.400.600.200
TE	Grados penitenciarios	just.510.400.600.250
TE	Presos	just.510.400.600.500
TE	Seguridad penitenciaria	just.510.400.600.600
Privatización de la sanidad (medi.030.600.600)		
CS	Medicina y sanidad	medi
TG	Política sanitaria	medi.030.600
Privatización de medios (msco.200.700)		
CS	Medios de comunicación	msco
TG	Control de medios de comunicación	msco.200
Privatizaciones (econ.600.300)		
CS	Economía	econ
TG	Política económica	econ.600
Problemas ambientales (medt.600)		
TG	Medio ambiente	medt
TE	Contaminación	medt.600.150
TE	Desertización	medt.600.170
TE	Deforestación	medt.600.190
TE	Escasez de agua	medt.600.193
TE	Extinción de especies	medt.600.200
TE	Efecto invernadero	medt.600.250
TE	Plagas y enfermedades forestales	medt.600.600
TE	Residuos	medt.600.800
TE	Vertidos	medt.600.900
Problemas demográficos (soci.350.700)		
CS	Sociedad	soci
TG	Demografía	soci.350
TE	Envejecimiento de la población	soci.350.700.200
TE	Superpoblación	soci.350.700.700
Problemas sociales (soci.690)		
TG	Sociedad	soci
TE	Aislamiento social	soci.690.050
TE	Consumo de alcohol	soci.690.150
TE	Drogas	soci.690.250

TE	Hambre	soci.690.400
TE	Malestar social	soci.690.600
TE	Prejuicios	soci.690.650
TE	Suicidio	soci.690.690
TE	Pobreza	soci.690.700
TE	Prostitución	soci.690.750
TE	Violencia	soci.690.900
Procesados (just.500.400.050)		
USE	Acusados	just.500.400.050
Procesión cívica (fies.050.100.600)		
CS	Fiestas y tradiciones	fies
TG	Día de la Comunidad Valenciana	fies.050.100
Proceso de investidura (poli.050.800)		
USE	Toma de posesión	poli.050.800
Proceso de paz (conf.750)		
TG	Conflictos bélicos	conf
TE	Acuerdos de paz	conf.750.100
TE	Cese de las hostilidades	conf.750.200
TE	Mediación internacional	conf.750.400
TE	Negociaciones de paz	conf.750.500
TE	Plan de paz	conf.750.600
Proceso judicial (just.500)		
TG	Justicia, delitos y derecho	just
TE	Fianzas y embargos	just.500.070
TE	Denuncias	just.500.150
TE	Detenciones	just.500.170
TE	Investigación judicial	just.500.250
TE	Juicios	just.500.400
TE	Prisión provisional	just.500.500
TE	Querellas	just.500.600
TE	Sumario judicial	just.500.750
Proclamación de candidatos (poli.180.150.700)		
CS	Política	poli
TG	Candidaturas políticas	poli.180.150
Proclamación de las falleras		
CS	Fiestas y tradiciones	fies
TG	Actos falleros	fies.200.050.200
Producción agrícola (agri.100.200.500)		
UP	Campaña citrícola	agri.100.200.500
UP	Campañas agrícolas	agri.100.200.500
CS	Agricultura, ganadería y pesca	agri
TG	Economía agraria	agri.100.200
Producción audiovisual (msco.760.700.600)		
USE	Producción televisiva	msco.760.700.600
Producción cinematográfica (cine.140.600)		
UP	Productoras de cine	cine.140.600
CS	Cine	cine
TG	Industria cinematográfica	cine.140
producción de crudo (ener.600.600.900.400)		

USE	Producción de petróleo	ener.600.600.900.400
Producción de energía (ener.500)		
UP	Generación de energía	ener.500
TG	Energía	ener
TE	Crisis energética	ener.500.100
TE	Instalaciones energéticas	ener.500.300
Producción de petróleo (ener.600.600.900.400)		
UP	producción de crudo	ener.600.600.900.400
CS	Energía	ener
TG	Yacimientos de petróleo	ener.600.600.900
Producción editorial (cult.400.800)		
UP	Edición de libros	cult.400.800
UP	Editores	cult.400.800
UP	Editoriales	cult.400.800
CS	Cultura	cult
TG	Industria y comercio cultural	cult.400
Producción industrial (indu.250)		
UP	Desarrollo industrial	indu.250
TG	Industria	indu
TE	Patentes industriales	indu.250.500
Producción televisiva (msco.760.700.600)		
UP	Industria audiovisual	msco.760.700.600
UP	Producción audiovisual	msco.760.700.600
CS	Medios de comunicación	msco
TG	Técnica de televisión	msco.760.700
TE	Audiovisuales	msco.760.700.600.100
TE	Casting televisivo	msco.760.700.600.200
TE	Coproducciones televisivas	msco.760.700.600.250
TE	Guiones de televisión	msco.760.700.600.300
Producto interior bruto (econ.350.500)		
USE	PIB	econ.350.500
Productoras de cine (cine.140.600)		
USE	Producción cinematográfica	cine.140.600
Productoras de televisión (msco.520.780)		
UP	Productoras de video	msco.520.780
CS	Medios de comunicación	msco
TG	Organismos de comunicación	msco.520
Productoras de video (msco.520.780)		
USE	Productoras de televisión	msco.520.780
Productores de pollo (agri.200.500.150)		
USE	Avicultura	agri.200.500.150
Productores de televisión (msco.590.800)		
CS	Medios de comunicación	msco
TG	Profesionales de la comunicación	msco.590
Productores (cine.160.100)		
CS	Cine	cine
TG	Personal del cine	cine.160
Productos adulterados		
CS	Comercio y consumo	come

TG	Seguridad alimentaria	come.100.090.300.600.500
Productos agrarios (agri.100.600)		
CS	Agricultura, ganadería y pesca	agri
TG	Agricultura	agri.100
TE	Cereales	agri.100.600.100
TE	Frutas	agri.100.600.300
TE	Hortalizas, verduras y tubérculos	agri.100.600.400
Productos animales (agri.200.300.100)		
USE	Productos cárnicos	agri.200.300.100
Productos cárnicos (agri.200.300.100)		
UP	Carne	agri.200.300.100
UP	Carne ecológica	agri.200.300.100
UP	Productos animales	agri.200.300.100
CS	Agricultura, ganadería y pesca	agri
TG	Productos ganaderos	agri.200.300
Productos comerciales (come.100.090)		
CS	Comercio y consumo	come
TG	Comercio	come.100
TE	Alimentos	come.100.090.100
TE	Control de calidad	come.100.090.300
TE	Electrodomésticos	come.100.090.499
Productos ganaderos (agri.200.300)		
CS	Agricultura, ganadería y pesca	agri
TG	Ganadería	agri.200
TE	Productos cárnicos	agri.200.300.100
TE	Productos lácteos	agri.200.300.200
Productos lácteos (agri.200.300.200)		
UP	Leche	agri.200.300.200
UP	Queso	agri.200.300.200
UP	Yogurt	agri.200.300.200
CS	Agricultura, ganadería y pesca	agri
TG	Productos ganaderos	agri.200.300
Productos marinos (agri.300.200)		
CS	Agricultura, ganadería y pesca	agri
TG	Pesca	agri.300
TE	Crustáceos	agri.300.200.150
TE	Moluscos	agri.300.200.300
TE	Pescado	agri.300.200.450
Productos pirotécnicos (indu.215.500)		
CS	Industria	indu
TG	Pirotecnia	indu.215
Profanación de tumbas (just.200.790.600)		
CS	Justicia, delitos y derecho	just
TG	Delitos contra el respeto a los difuntos	just.200.790
Profecías (reli.600.100)		
USE	Adivinación	reli.600.100
Profesionales de la comunicación (msco.590)		
UP	Informadores	msco.590
TG	Medios de comunicación	msco

TE	Actores de televisión	msco.590.100
TE	Columnistas	msco.590.200
TE	Locutores de radio	msco.590.600
TE	Periodistas	msco.590.700
TE	Presentadores de televisión	msco.590.750
TE	Productores de televisión	msco.590.800
Profesionales del arte (arte.350)		
UP	Artistas gráficos	arte.350
UP	Imagineros	arte.350
UP	Orfebres	arte.350
TG	Arte	arte
TE	Arquitectos	arte.350.100
TE	Artisanos	arte.350.200
TE	Diseñadores	arte.350.210
TE	Coleccionistas	arte.350.250
TE	Escultores	arte.350.300
TE	Fotógrafos	arte.350.400
TE	Galeristas	arte.350.400
TE	Pintores	arte.350.500
Profesionales del teatro (espe.100.600.600)		
CS	Espectáculos	espe
TG	Teatro	espe.100.600
TE	Actores de teatro	espe.100.600.600.100
TE	Compañías y grupos de teatro	espe.100.600.600.200
TE	Directores de teatro	espe.100.600.600.300
TE	Dramaturgos	espe.100.600.600.400
TE	Humoristas	espe.100.600.600.550
Profesionalización del ejército (defe.350.090)		
USE	Ejército profesional	defe.350.090
Profesiones peligrosas (trab.800.800)		
USE	Trabajos con riesgo	trab.800.800
Profesores asociados (ense.400.700)		
USE	Profesores	ense.400.700
Profesores de religión (ense.400.700.650)		
CS	Enseñanza	ense
TG	Profesores	ense.400.700
Profesores de secundaria (ense.400.700)		
USE	Profesores	ense.400.700
Profesores interinos (ense.400.700)		
USE	Profesores	ense.400.700
Profesores titulares (ense.400.700)		
USE	Profesores	ense.400.700
Profesores universitarios (ense.400.700.700)		
UP	Docentes universitarios	ense.400.700.700
CS	Enseñanza	ense
TG	Profesores	ense.400.700
Profesores (ense.400.700)		
UP	Docentes	ense.400.700
UP	Maestros interinos	ense.400.700

UP	Profesores asociados	ense.400.700
UP	Profesores de secundaria	ense.400.700
UP	Profesores interinos	ense.400.700
UP	Profesores titulares	ense.400.700
CS	Enseñanza	ense
TG	Comunidad educativa	ense.400
TE	Profesores de religión	ense.400.700.650
TE	Profesores universitarios	ense.400.700.700
Profetas (reli.650.700)		
CS	Religiones y creencias	reli
TG	Personajes religiosos	reli.650
Programa antimisiles (defe.800.600)		
UP	Escudo antimisiles	defe.800.600
UP	Escudo espacial antimisiles	defe.800.600
UP	Guerra de las galaxias	defe.800.600
CS	Defensa	defe
TG	Política y programas de defensa	defe.800
Programación de televisión (msco.600)		
USE	Programación	msco.600
Programación infantil (msco.600.200)		
USE	Programas infantiles	msco.600.200
Programación teatral (espe.100.600.300.650.600)		
CS	Espectáculos	espe
TG	Temporada teatral	espe.100.600.300.650
TE	Estrenos de teatro	espe.100.600.300.650.600.200
Programación televisiva (msco.600)		
USE	Programación	msco.600
Programación (msco.600)		
UP	Programación de televisión	msco.600
UP	Programación televisiva	msco.600
TG	Medios de comunicación	msco
TE	Programas culturales	msco.600.150
TE	Programas infantiles	msco.600.200
TE	Programas informativos	msco.600.250
TE	Programas musicales	msco.600.550
TE	Programas de opinión	msco.600.600
TE	Programas de radio	msco.600.670
TE	Programas de televisión	msco.600.700
TE	Retransmisiones	msco.600.710
TE	Tertulias	msco.600.730
Programas culturales (msco.600.150)		
CS	Medios de comunicación	msco
TG	Programación	msco.600
Programas de actuación urbanística (urba.300.700)		
USE	Planes urbanísticos	urba.300.700
Programas de opinión (msco.600.600)		
CS	Medios de comunicación	msco
TG	Programación	msco.600
Programas de radio (msco.600.670)		

CS	Medios de comunicación	msco
TG	Programación	msco.600
Programas de televisión (msco.600.700)		
CS	Medios de comunicación	msco
TG	Programación	msco.600
TE	Concursos de televisión	msco.600.700.120
TE	Debates televisivos	msco.600.700.150
TE	Estrenos de televisión	msco.600.700.180
TE	Reality shows	msco.600.700.550
TE	Series de televisión	msco.600.700.600
TE	Telenovelas	msco.600.700.670
TE	Temporada televisiva	msco.600.700.700
Programas electorales (poli.180.650)		
CS	Política	poli
TG	Elecciones	poli.180
Programas infantiles (msco.600.200)		
UP	Programación infantil	msco.600.200
UP	Series infantiles	msco.600.200
CS	Medios de comunicación	msco
TG	Programación	msco.600
TE	Dibujos animados	msco.600.200.400
Programas informativos (msco.600.250)		
UP	Noticiero	msco.600.250
UP	Noticias	msco.600.250
CS	Medios de comunicación	msco
TG	Programación	msco.600
Programas musicales (msco.600.550)		
CS	Medios de comunicación	msco
TG	Programación	msco.600
Prolactina (medi.700.250)		
USE	Embarazo	medi.700.250
Promoción cultural (cult.760)		
TG	Cultura	cult
TE	Premios culturales	cult.760.500
TE	Promoción de la lectura	cult.760.600
TE	Oferta cultural	cult.760.700
Promoción de la lectura (cult.760.600)		
CS	Cultura	cult
TG	Promoción cultural	cult.760
Promoción de viviendas (urba.900.500)		
USE	Planes de vivienda	urba.900.500
Promoción turística (turi.400)		
USE	Fomento del turismo	turi.400
Promotores de la construcción (urba.900.500)		
USE	Planes de vivienda	urba.900.500
Promotores de vivienda (urba.900.500)		
USE	Planes de vivienda	urba.900.500
Pronósticos del tiempo (mtrl.650)		
USE	Predicción meteorológica	mtrl.650

Propaganda electoral (poli.180.680)		
UP	Marketing electoral	poli.180.680
CS	Política	poli
TG	Elecciones	poli.180
TE	Espacios electorales gratuitos	poli.180.680.300
Propiedad de la tierra (agri.100.200.560)		
UP	Arrendamientos históricos	agri.100.200.560
CS	Agricultura, ganadería y pesca	agri
TG	Economía agraria	agri.100.200
Propiedad intelectual (cult.750.600.600)		
CS	Cultura	cult
TG	Legislación cultural	cult.750.600
TE	Derechos de autor	cult.750.600.600.100
Prostitución de menores (just.200.550.600.700)		
CS	Justicia, delitos y derecho	just
TG	Explotación sexual	just.200.550.600
TR	Turismo sexual	turi.650.725
Prostitución (soci.690.750)		
CS	Sociedad	soci
TG	Problemas sociales	soci.690
Protección ambiental (medt.700)		
TG	Medio ambiente	medt
TE	Días medioambientales	medt.700.200
TE	Educación ambiental	medt.700.250
TE	Guardas rurales	medt.700.300
TE	Normas y acuerdos ambientales	medt.700.500
TE	Organizaciones y grupos medioambientales	medt.700.600
TE	Política ambiental	medt.700.700
TE	Reciclaje	medt.700.800
Protección antiterrorista (terr.590.790)		
USE	Seguridad antiterrorista	terr.590.790
Protección de espacios naturales		
CS	Medio ambiente	medt
TG	Política ambiental	medt.700.700
Protección de especies (medt.700.700.690)		
UP	Especies protegidas	medt.700.700.690
UP	Especies vegetales protegidas	medt.700.700.690
UP	Flora protegida	medt.700.700.690
CS	Medio ambiente	medt
TG	Política ambiental	medt.700.700
Protección de los cultivos (agri.100.650)		
CS	Agricultura, ganadería y pesca	agri
TG	Agricultura	agri.100
TE	Daños en los cultivos	agri.100.650.090
TE	Patología vegetal	agri.100.650.100
TE	Plagas	agri.100.650.200
Protección del patrimonio (cult.650.500)		
CS	Cultura	cult
TG	Patrimonio	cult.650

TE	Restauración del patrimonio	cult.650.500.600
Protección social (trab.580.700)		
CS	Trabajo	trab
TG	Política laboral	trab.580
Proteccionismo (come.100.870.500)		
CS	Comercio y consumo	come
TG	Política comercial	come.100.870
Protectores solares (medi.200.500.700)		
CS	Medicina y sanidad	medi
TG	Medicamentos	medi.200.500
Protestantes (reli.400.300)		
USE	Protestantismo	reli.400.300
Protestantismo (reli.400.300)		
UP	Protestantes	reli.400.300
CS	Religiones y creencias	reli
TG	Cristianismo	reli.400
TE	Iglesia anabaptista	reli.400.300.100
TE	Iglesia anglicana	reli.400.300.200
TE	Iglesia calvinista	reli.400.300.300
TE	Iglesia luterana	reli.400.300.400
Protestas sociales (soci.690.600.700)		
CS	Sociedad	soci
TG	Malestar social	soci.690.600
TE	Manifestaciones	soci.690.600.700.600
Protocolo de Kioto (medt.700.500.700)		
UP	Acuerdo de Kioto	medt.700.500.700
UP	Cumbre de Kioto	medt.700.500.700
UP	Cumbre del clima	medt.700.500.700
CS	Medio ambiente	medt
TG	Normas y acuerdos ambientales	medt.700.500
Proyecto Genoma humano (cien.400.150.350.100)		
USE	Genoma humano	cien.400.150.350.100
Proyecto Hombre (soci.690.250.250)		
USE	Centros de desintoxicación	soci.690.250.250
Proyectos de desarrollo (rela.300)		
USE	Cooperación al desarrollo	rela.300
Proyectos de ley (poli.020.100.100.600)		
CS	Política	poli
TG	Actividad legislativa	poli.020.100.100
Proyectos sociales (soci.680.700)		
CS	Sociedad	soci
TG	Política social	soci.680
Proyectos urbanísticos (urba.300.700)		
USE	Planes urbanísticos	urba.300.700
Pruebas de acceso (ense.700.400)		
CS	Enseñanza	ense
TG	Régimen académico del alumnado	ense.700
TE	Selectividad	ense.700.400.600

Pruebas de evaluación (ense.700.500)

CS	Enseñanza	ense
TG	Régimen académico del alumnado	ense.700
TE	Exámenes	ense.700.500.100

Pruebas de paternidad (soci.420.720.700)

CS	Sociedad	soci
TG	Paternidad	soci.420.720

Pruebas nucleares (defe.100.600.400)

CS	Defensa	defe
TG	Armamento nuclear	defe.100.600

Psicología (medi.160.590)

USE	Enfermedades mentales y psicológicas	medi.160.590
-----	---	--------------

Psicólogos (medi.600.700)

CS	Medicina y sanidad	medi
TG	Personal y colectivos sanitarios	medi.600

Psicópatas (just.150.700)

CS	Justicia, delitos y derecho	just
TG	Delincuencia	just.150

Psiquiatras (medi.600.600.750)

CS	Medicina y sanidad	medi
TG	Médicos	medi.600.600

Psiquiatría infantil (medi.160.590)

USE	Enfermedades mentales y psicológicas	medi.160.590
-----	---	--------------

Psiquiatría (medi.160.590)

USE	Enfermedades mentales y psicológicas	medi.160.590
-----	---	--------------

Psiquiátricos (medi.080.650)

CS	Medicina y sanidad	medi
TG	Asistencia sanitaria	medi.080

Publicaciones oficiales (admi.600.100)

CS	Administración pública	admi
----	-------------------------------	------

Publicidad electoral (msco.660.635)

CS	Medios de comunicación	msco
TG	Publicidad, difusión y audiencia en comunicación	msco.660

Publicidad engañosa (come.100.100.550.200)

CS	Comercio y consumo	come
TG	Publicidad	come.100.100.550

Publicidad oficial (msco.660.645)

CS	Medios de comunicación	msco
TG	Publicidad, difusión y audiencia en comunicación	msco.660

Publicidad televisiva (msco.660.650)

UP	Anuncios de televisión	msco.660.650
CS	Medios de comunicación	msco
TG	Publicidad, difusión y audiencia en comunicación	msco.660
TE	Patrocinadores televisivos	msco.660.650.650
TE	Telepromoción	msco.660.650.700

Publicidad (come.100.100.550)

UP	Anuncios publicitarios	come.100.100.550
UP	Mensajes publicitarios	come.100.100.550

CS	Comercio y consumo	come
TG	Comercialización	come.100.100
TE	Publicidad engañosa	come.100.100.550.200
Publicidad, difusión y audiencia en comunicación		
TG	Medios de comunicación	msco
TE	Audiencia de medios	msco.660.150
TE	Campañas publicitarias	msco.660.260
TE	Cuota de pantalla	msco.660.300
TE	Mercado publicitario	msco.660.620
TE	Publicidad electoral	msco.660.635
TE	Publicidad oficial	msco.660.645
TE	Publicidad televisiva	msco.660.650
Pueblos deshabitados (soci.350.650.600.500)		
CS	Sociedad	soci
TG	Población rural	soci.350.650.600
Puentes históricos (arte.300.090.100)		
CS	Arte	arte
TG	Arquitectura civil	arte.300.090
Puentes levadizos (tran.550.600.650)		
CS	Transporte y comunicaciones	tran
TG	Transporte marítimo y fluvial	tran.550.600
Puentes (tran.550.200.150.650)		
CS	Transporte y comunicaciones	tran
TG	Carreteras	tran.550.200.150
TE	Pasarelas de peatones	tran.550.200.150.650.600
Puenting (depo.100.500.240)		
CS	Deportes y actividades deportivas	depo
TG	Deportes de riesgo y aventura	depo.100.500
Puertos deportivos (tran.550.600.700.200)		
CS	Transporte y comunicaciones	tran
TG	Puertos	tran.550.600.700
Puertos pesqueros (agri.300.400)		
USE	Infraestructura de pesca	agri.300.400
Puertos (tran.550.600.700)		
UP	Muelles	tran.550.600.700
CS	Transporte y comunicaciones	tran
TG	Transporte marítimo y fluvial	tran.550.600
TE	Autoridades portuarias	tran.550.600.700.050
TE	Puertos deportivos	tran.550.600.700.200
Puestos fijos de pesca (agri.300.800)		
USE	Zonas de pesca	agri.300.800
Pulmonía (medi.160.790.680)		
CS	Medicina y sanidad	medi
TG	Enfermedades respiratorias	medi.160.790
Pulpo (agri.300.200.300)		
USE	Moluscos	agri.300.200.300
Punk (musi.230.650.760.590.500)		
CS	Música	musi
TG	Rock alternativo	musi.230.650.760.590

Puntos negros (acci.100.130)		
USE	Accidentes de tráfico	acci.100.130
Purines (agri.200.400)		
USE	Restos del ganado	agri.200.400
Pymes (econ.250.750)		
USE	Pequeñas y medianas empresas	econ.250.750
Quebrantamiento de condena (just.200.120.350)		
CS	Justicia, delitos y derecho	just
TG	Delitos contra la Administración de Justicia	just.200.120
Quejas de los consumidores (come.200.100.200.100)		
USE	Denuncias y reclamaciones de consumo	come.200.100.200.100
Quejas sanitarias (medi.080.600.100.680)		
CS	Medicina y sanidad	medi
TG	Atención al paciente	medi.080.600.100
Quemaduras (acci.100.150)		
USE	Accidentes domésticos y de ocio	acci.100.150
Querellas (just.500.600)		
CS	Justicia, delitos y derecho	just
TG	Proceso judicial	just.500
Queso (agri.200.300.200)		
USE	Productos lácteos	agri.200.300.200
Quiebra de empresas (econ.250.800)		
CS	Economía	econ
TG	Empresas	econ.250
Química (cien.700)		
TG	Ciencia y tecnología	cien
Quitamiedos (tran.550.080.750.500)		
CS	Transporte y comunicaciones	tran
TG	Seguridad vial	tran.550.080.750
Racismo (soci.690.650.200.700)		
CS	Sociedad	soci
TG	Discriminación	soci.690.650.200
Radiaciones electromagnéticas		
UP	Campos eléctricos	ener.100.100.700
CS	Energía	ener
TG	Electricidad	ener.100.100
Radicales del fútbol (depo.200.330.500.050.500)		
CS	Deportes y actividades deportivas	depo
TG	Afición futbolística	depo.200.330.500.050
Radicalismo (poli.290.700)		
CS	Política	poli
TG	Ideologías y doctrinas políticas	poli.290
Radio digital (msco.700.700)		
CS	Medios de comunicación	msco
TG	Radio	msco.700
Radio (msco.700)		
TG	Medios de comunicación	msco
TE	Cadenas de radio	msco.700.200

TE	Radio digital	msco.700.700
TE	Radios locales	msco.700.750
Radiodiagnóstico y radioterapia		
CS	Medicina y sanidad	medi
TG	Diagnóstico médico	medi.120.200
Radios locales (msco.700.750)		
CS	Medios de comunicación	msco
TG	Radio	msco.700
Rafting (depo.100.500.250)		
CS	Deportes y actividades deportivas	depo
TG	Deportes de riesgo y aventura	depo.100.500
Ralli Paris Dakar (depo.100.500.300)		
CS	Deportes y actividades deportivas	depo
TG	Deportes de riesgo y aventura	depo.100.500
Ramadán (reli.550.750)		
CS	Religiones y creencias	reli
TG	Islam	reli.550
Rancheras (musi.230.650.050.700)		
CS	Música	musi
TG	Canciones populares	musi.230.650.050
Rap (musi.230.650.600.700)		
CS	Música	musi
TG	Música electrónica	musi.230.650.600
Raptos (just.200.530.300)		
USE	Secuestros	just.200.530.300
Rayos (mtrl.300.900.700)		
USE	Tormentas	mtrl.300.900.700
Razas humanas (soci.450.400)		
USE	Grupos raciales	soci.450.400
RDSI (tran.100.500)		
USE	Telecomunicaciones	tran.100.500
Realismo (arte.800.700.150)		
CS	Arte	arte
TG	Arte en el siglo XX	arte.800.700
Reality shows (msco.600.700.550)		
CS	Medios de comunicación	msco
TG	Programas de televisión	msco.600.700
Realización televisiva (msco.760.700.650.700)		
CS	Medios de comunicación	msco
Rebajas (come.100.100.600)		
CS	Comercio y consumo	come
TG	Comercialización	come.100.100
Rebeldes (conf.200.600)		
CS	Conflictos bélicos	conf
TG	Combatientes	conf.200
Recalificación de suelos (urba.300.200)		
USE	Delimitación del suelo urbano	urba.300.200
Recaudación cinematográfica (cine.140.400.300.200)		

USE	Taquillaje	cine.140.400.300.200
Recesión económica (econ.050.600)		
UP	Desaceleración de la economía	econ.050.600
UP	Deterioro económico	econ.050.600
CS	Economía	econ
TG	Coyuntura económica	econ.050
TE	Crisis económica	econ.050.600.100
TE	Depresión económica	econ.050.600.200
Recetas médicas (medi.120.700.480.700)		
CS	Medicina y sanidad	medi
TG	Prescripción de medicamentos	medi.120.700.480
Recibo de la luz (ener.300.650.500.100)		
CS	Energía	ener
TG	Tarifas eléctricas	ener.300.650.500
Reciclaje de basura (medt.700.800.150)		
UP	Plantas de basuras	medt.700.800.150
CS	Medio ambiente	medt
TG	Reciclaje	medt.700.800
Reciclaje de metales (medt.700.800.500)		
CS	Medio ambiente	medt
TG	Reciclaje	medt.700.800
Reciclaje de neumáticos (medt.700.800.550)		
CS	Medio ambiente	medt
TG	Reciclaje	medt.700.800
Reciclaje de papel y cartón (medt.700.800.600)		
CS	Medio ambiente	medt
TG	Reciclaje	medt.700.800
Reciclaje de pilas y baterías (medt.700.800.650)		
CS	Medio ambiente	medt
TG	Reciclaje	medt.700.800
Reciclaje de plástico (medt.700.800.700)		
CS	Medio ambiente	medt
TG	Reciclaje	medt.700.800
Reciclaje de vidrio (medt.700.800.900)		
CS	Medio ambiente	medt
TG	Reciclaje	medt.700.800
Reciclaje (medt.700.800)		
UP	Plantas de reciclaje	medt.700.800
UP	Plantas de residuos	medt.700.800
UP	Tratamiento de residuos	medt.700.800
CS	Medio ambiente	medt
TG	Protección ambiental	medt.700
TE	Reciclaje de basura	medt.700.800.150
TE	Reciclaje de metales	medt.700.800.500
TE	Reciclaje de neumáticos	medt.700.800.550
TE	Reciclaje de papel y cartón	medt.700.800.600
TE	Reciclaje de pilas y baterías	medt.700.800.650
TE	Reciclaje de plástico	medt.700.800.700
TE	Reciclaje de vidrio	medt.700.800.900

TR	Contenedores de residuos	equi.200
Recinto ferial (come.100.100.150.400)		
USE	Ferias comerciales	come.100.100.150.400
Recitales (musi.180.050)		
USE	Actuaciones musicales	musi.180.050
Reclusos (just.510.400.600.500)		
USE	Presos	just.510.400.600.500
Reclutamiento (defe.600.800)		
UP	Reemplazo de la mili	defe.600.800
UP	Soldados de reemplazo	defe.600.800
CS	Defensa	defe
TG	Servicio militar	defe.600
TE	Centros de reclutamiento	defe.600.800.100
Reclutas (defe.350.600.300.090)		
USE	Soldados	defe.350.600.300.090
Recogida de basuras (equi.450.600.200)		
CS	Equipamientos y servicios urbanos	equi
TG	Limpieza viaria	equi.450.600
Recogida de excrementos caninos		
CS	Equipamientos y servicios urbanos	equi
TG	Limpieza viaria	equi.450.600
Recolecta (agri.100.200.700.100)		
USE	Actividades agrícolas	agri.100.200.700.100
Recolectores (agri.100.500)		
USE	Organismos y grupos agrarios	agri.100.500
USE	Temporeros	agri.100.500
Reconocimientos médicos (medi.120.200.700)		
CS	Medicina y sanidad	medi
TG	Diagnóstico médico	medi.120.200
Reconquista (hist.100.600)		
CS	Historia	hist
TG	Historia medieval	hist.100
TE	Conquista de Valencia	hist.100.600.100
TE	Expulsión de los moriscos	hist.100.600.200
Reconversión industrial (indu.230.600)		
CS	Industria	indu
TG	Política industrial	indu.230
Reconversión naval (indu.260)		
USE	Sector aeronáutico	indu.260
Record del mundo (depo.300.600.100)		
CS	Deportes y actividades deportivas	depo
TG	Records deportivos	depo.300.600
Records deportivos (depo.300.600)		
CS	Deportes y actividades deportivas	depo
TG	Competiciones y campeonatos deportivos	depo.300
TE	Record del mundo	depo.300.600.100
Records (soci.700)		
TG	Sociedad	soci

Recorte de plantilla (trab.700.180)		
USE	Despido	trab.700.180
Rectores (ense.400.800)		
CS	Enseñanza	ense
TG	Comunidad educativa	ense.400
Recuperación de especies protegidas		
USE	Reintroducción de especies	medt.700.700.700
Recurso de casación (just.500.400.600)		
USE	Recursos judiciales	just.500.400.600
Recursos hídricos (obrs.750.300.300.600)		
CS	Obras públicas	obrs
TG	Embalses	obrs.750.300.300
Recursos judiciales (just.500.400.600)		
UP	Recurso de casación	just.500.400.600
CS	Justicia, delitos y derecho	just
TG	Juicios	just.500.400
TE	Confirmación de penas	just.500.400.600.100
Red Digital de Servicios Integrados (tran.100.500)		
USE	Telecomunicaciones	tran.100.500
Red eléctrica (ener.600.100.600.100)		
USE	Tendido eléctrico	ener.600.100.600.100
Red ferroviaria (tran.550.400.300)		
USE	Infraestructura ferroviaria	tran.550.400.300
Redes terroristas (terr.400.190)		
USE	Conexiones terroristas	terr.400.190
Reducción cabezas nucleares (defe.850.500)		
CS	Defensa	defe
TG	Tratados de desarme	defe.850
TE	Tratado Start	defe.850.500.100
Reducción de la capa de ozono (medt.600.250)		
USE	Efecto invernadero	medt.600.250
Reducción de plantilla (trab.700.180)		
USE	Despido	trab.700.180
Reemplazo de la mili (defe.600.800)		
USE	Reclutamiento	defe.600.800
Referendos (poli.180.700)		
USE	Referendum	poli.180.700
Referendum (poli.180.700)		
UP	Referendos	poli.180.700
CS	Política	poli
TG	Elecciones	poli.180
Reforestación (medt.700.700.750)		
USE	Repoblación forestal	medt.700.700.750
Reforma agraria (agri.100.550.100)		
UP	Reforma agrícola	agri.100.550.100
CS	Agricultura, ganadería y pesca	agri
TG	Política agraria	agri.100.550
Reforma agrícola (agri.100.550.100)		

USE	Reforma agraria	agri.100.550.100
Reformas electorales (poli.180.500.700)		
CS	Política	poli
TG	Legislación electoral	poli.180.500
Reformas laborales (trab.580.800)		
CS	Trabajo	trab
TG	Política laboral	trab.580
Reformas penales (just.350.500.250.700)		
CS	Justicia, delitos y derecho	just
TG	Código penal	just.350.500.250
Reformas políticas (poli.070.700)		
CS	Política	poli
TG	Cambios y conflictos políticos	poli.070
Refranes (cult.050.100.500)		
CS	Cultura	cult
TG	Tradición oral	cult.050.100
Refugiados de guerra (conf.800.600)		
CS	Conflictos bélicos	conf
TG	Víctimas de guerra	conf.800
Refugiados políticos (poli.070.060.700)		
CS	Política	poli
TG	Asilo político	poli.070.060
Refugios antiaéreos (conf.770)		
USE	Refugios de guerra	conf.770
Refugios de guerra (conf.770)		
UP	Refugios antiaéreos	conf.770
TG	Conflictos bélicos	conf
Regadío (agri.100.750.300)		
UP	Cultivos de regadío	agri.100.750.300
UP	Regadíos tradicionales	agri.100.750.300
UP	Riego	agri.100.750.300
UP	Riego localizado	agri.100.750.300
UP	Riego por goteo	agri.100.750.300
CS	Agricultura, ganadería y pesca	agri
TG	Tipos de cultivo	agri.100.750
Regadíos tradicionales (agri.100.750.300)		
USE	Regadío	agri.100.750.300
Regalos sexistas (come.200.100.300.400.100)		
CS	Comercio y consumo	come
TG	Regalos	come.200.100.300.400
Regalos (come.200.100.300.400)		
CS	Comercio y consumo	come
TG	Hábitos de consumo	come.200.100.300
TE	Regalos sexistas	come.200.100.300.400.100
Regantes (agri.100.500)		
USE	Organismos y grupos agrarios	agri.100.500
USE	Temporeros	agri.100.500
Regatas (depo.200.450.300)		

CS	Deportes y actividades deportivas	depo
TG	Deportes fluviales	depo.200.450
Regeneración de bosques (medt.700.700.750)		
USE	Repoblación forestal	medt.700.700.750
Régimen académico del alumnado (ense.700)		
TG	Enseñanza	ense
TE	Calendario escolar	ense.700.200
TE	Expediente académico	ense.700.300
TE	Pruebas de acceso	ense.700.400
TE	Pruebas de evaluación	ense.700.500
Régimen franquista (hist.050.100)		
USE	Franquismo	hist.050.100
Régimen nazi (hist.050.450)		
USE	Segunda Guerra Mundial	hist.050.450
Régimen penitenciario (just.510)		
TG	Justicia, delitos y derecho	just
TE	Administración penitenciaria	just.510.100
TE	Beneficios penitenciarios	just.510.200
TE	Establecimientos penitenciarios	just.510.400
Regiones militares (defe.950.600)		
CS	Defensa	defe
TG	Zonas y espacios militares	defe.950
Registro de la propiedad (urba.300.760)		
CS	Urbanismo y vivienda	urba
TG	Desarrollo urbano y ordenación del suelo	urba.300
TE	Catastro	urba.300.760.200
Reglamentación de caza (depo.200.190.600)		
CS	Deportes y actividades deportivas	depo
TG	Caza	depo.200.190
TE	Apertura de la veda	depo.200.190.600.050
TE	Licencias de caza	depo.200.190.600.400
TE	Ley de caza	depo.200.190.600.600
Reglamento fallero (fies.200.050.850)		
CS	Fiestas y tradiciones	fies
TG	Fallas	fies.200.050
Reglamentos (depo.700.600)		
CS	Deportes y actividades deportivas	depo
TG	Legislación y reglamentación del deporte	depo.700
Regulación de la pesca (agri.300.100)		
USE	Conflictos y acuerdos pesqueros	agri.300.100
Regularización de inmigrantes		
CS	Sociedad	soci
TG	Política de migración	soci.350.500.650
Rehabilitación de edificios (arte.600.400)		
CS	Arte	arte
TG	Patrimonio y conservación artística	arte.600
Reina de la Magdalena (fies.200.060.600.200)		
CS	Fiestas y tradiciones	fies

TG	Reinas de la Magdalena	fies.200.060.600
Reina infantil de la Magdalena		
CS	Fiestas y tradiciones	fies
TG	Reinas de la Magdalena	fies.200.060.600
Reinas de la Magdalena (fies.200.060.600)		
CS	Fiestas y tradiciones	fies
TG	Magdalena	fies.200.060
TE	Reina de la Magdalena	fies.200.060.600.200
TE	Reina infantil de la Magdalena	fies.200.060.600.300
Reinas de las Hogueras (fies.500.400.600)		
CS	Fiestas y tradiciones	fies
TG	Hogueras de San Juan	fies.500.400
TE	Bellea del foc	fies.500.400.600.100
TE	Bellea del foc infantil	fies.500.400.600.200
Reinserción de presos (just.510.400.600.500.600)		
CS	Justicia, delitos y derecho	just
TG	Presos	just.510.400.600.500
Reintroducción de especies (medt.700.700.700)		
UP	Recuperación de especies protegidas	medt.700.700.700
CS	Medio ambiente	medt
TG	Política ambiental	medt.700.700
Reivindicación de atentados (terr.090.090.700)		
CS	Terrorismo	terr
TG	Atentados terroristas	terr.090.090
Relaciones autonómicas (poli.600.750)		
CS	Política	poli
TG	Política autonómica	poli.600
Relaciones comerciales (rela.790.700)		
CS	Relaciones exteriores	rela
TG	Relaciones económicas	rela.790
Relaciones con el Gobierno central (poli.600.800)		
CS	Política	poli
TG	Política autonómica	poli.600
Relaciones culturales (rela.775)		
TG	Relaciones exteriores	rela
Relaciones económicas (rela.790)		
TG	Relaciones exteriores	rela
TE	Condonación de la deuda externa	rela.790.200
TE	Relaciones comerciales	rela.790.700
Relaciones Estado Iglesia (rela.800)		
TG	Relaciones exteriores	rela
Relaciones exteriores (rela)		
TE	Bloques internacionales	rela.090
TE	Contactos oficiales	rela.290
TE	Cooperación al desarrollo	rela.300
TE	Cooperación policial	rela.310
TE	Derecho internacional	rela.330
TE	Extranjeros	rela.390
TE	Hermanamiento de pueblos	rela.420

TE	Movimientos internacionales	rela.650
TE	Organizaciones internacionales	rela.750
TE	Política exterior	rela.760
TE	Relaciones culturales	rela.775
TE	Relaciones económicas	rela.790
TE	Relaciones Estado Iglesia	rela.800
TE	Relaciones interautonómicas	rela.820
TE	Relaciones internacionales	rela.850
Relaciones interautonómicas (rela.820)		
TG	Relaciones exteriores	rela
Relaciones internacionales (rela.850)		
TG	Relaciones exteriores	rela
TE	Acuerdos y tratados internacionales	rela.850.100
TE	Conflictos diplomáticos	rela.850.200
TE	Cumbres internacionales	rela.850.300
TE	Delegaciones en el extranjero	rela.850.350
TE	Embajadas y consulados	rela.850.370
TE	Hegemonía	rela.850.400
TE	Represalias internacionales	rela.850.800
Relaciones laborales (trab.700)		
TG	Trabajo	trab
TE	Control laboral	trab.700.100
TE	Conflictos laborales	trab.700.150
TE	Despido	trab.700.180
TE	Estatuto de los trabajadores	trab.700.200
TE	Expedientes de regulación de empleo	trab.700.250
TE	Jubilación	trab.700.300
TE	Negociación colectiva	trab.700.680
TE	Organizaciones laborales	trab.700.720
Relaciones sexuales (soci.750.680)		
CS	Sociedad	soci
TG	Sexualidad	soci.750
TE	Embarazos no deseados	soci.750.680.300
TE	Flirteo	soci.750.680.350
Religión (reli)		
USE	Religiones y creencias	reli
Religiones y creencias (reli)		
UP	Religión	reli
TE	Apariciones y milagros	reli.020
TE	Asociaciones religiosas	reli.050
TE	Budismo	reli.100
TE	Centros de culto	reli.200
TE	Ceremonias religiosas	reli.250
TE	Congresos religiosos	reli.300
TE	Cristianismo	reli.400
TE	Extraterrestres	reli.490
TE	Fé	reli.500
TE	Hinduismo	reli.520
TE	Islam	reli.550
TE	Judaísmo	reli.560

TE	Mitología	reli.570
TE	Mormones	reli.580
TE	Ocultismo	reli.600
TE	Personajes religiosos	reli.650
TE	Sectas	reli.670
TE	Símbolos e iconografía religiosa	reli.690
TE	Sintoísmo	reli.700
TE	Taoísmo	reli.730
TE	Teólogos	reli.780
TE	Textos sagrados	reli.790
TE	Visionarios	reli.900
TE	Vocación religiosa	reli.920
TE	Vudú	reli.950
Reliquias (reli.400.100.750)		
CS	Religiones y creencias	reli
TG	Iglesia católica	reli.400.100
TE	Sábana santa	reli.400.100.750.750
Remo (depo.200.450.400)		
CS	Deportes y actividades deportivas	depo
TG	Deportes fluviales	depo.200.450
Remodelación de Gobierno (poli.070.750)		
CS	Política	poli
TG	Cambios y conflictos políticos	poli.070
Renacimiento (hist.150.500)		
CS	Historia	hist
TG	Historia Moderna	hist.150
Rendimiento escolar (ense.150.700)		
CS	Enseñanza	ense
TG	Evaluación y calidad del sistema educativo	ense.150
TE	Absentismo escolar	ense.150.700.100
TE	Fracaso escolar	ense.150.700.300
RENFE (tran.550.400.100)		
USE	Compañías y servicios ferroviarios	tran.550.400.100
Renta familiar bruta (econ.200.100.700)		
USE	Renta familiar	econ.200.100.700
Renta familiar (econ.200.100.700)		
UP	Nivel de renta	econ.200.100.700
UP	Poder adquisitivo	econ.200.100.700
UP	Renta familiar bruta	econ.200.100.700
CS	Economía	econ
TG	Economía doméstica	econ.200.100
Renta nacional (econ.350.500)		
USE	PIB	econ.350.500
Renta per cápita (econ.350.500.100)		
UP	Renta por habitante	econ.350.500.100
CS	Economía	econ
TG	PIB	econ.350.500
Renta por habitante (econ.350.500.100)		
USE	Renta per cápita	econ.350.500.100

Repetidores de telefonía (tran.100.500.650.710)

CS	Transporte y comunicaciones	tran
TG	Telefonía	tran.100.500.650

Repliegue de tropas (conf.700.700)

CS	Conflictos bélicos	conf
TG	Operaciones bélicas	conf.700

Repoblación forestal (medt.700.700.750)

UP	Reforestación	medt.700.700.750
UP	Regeneración de bosques	medt.700.700.750
CS	Medio ambiente	medt
TG	Política ambiental	medt.700.700

Represalias económicas (conf.700.750.200)

CS	Conflictos bélicos	conf
TG	Represalias	conf.700.750
TE	Bloqueo económico	conf.700.750.200.150

Represalias internacionales (rela.850.800)

CS	Relaciones exteriores	rela
TG	Relaciones internacionales	rela.850
TE	Embargo	rela.850.800.300

Represalias militares (conf.700.750.500)

CS	Conflictos bélicos	conf
TG	Represalias	conf.700.750

Represalias (conf.700.750)

CS	Conflictos bélicos	conf
TG	Operaciones bélicas	conf.700
TE	Represalias económicas	conf.700.750.200
TE	Represalias militares	conf.700.750.500

Reproducción asistida (medi.700.800)

UP	Madres abuelas	medi.700.800
CS	Medicina y sanidad	medi
TG	Reproducción humana	medi.700
TE	Fecundación in vitro	medi.700.800.250
TE	Inseminación artificial	medi.700.800.350
TE	Madres de alquiler	medi.700.800.600

Reproducción humana (medi.700)

UP	Fecundidad	medi.700
TG	Medicina y sanidad	medi
TE	Anticoncepción	medi.700.150
TE	Embarazo	medi.700.250
TE	Infertilidad	medi.700.300
TE	Parto	medi.700.750
TE	Reproducción asistida	medi.700.800
TR	Demografía	soci.350

República (poli.810.700)

CS	Política	poli
TG	Sistemas políticos	poli.810

Republicanos (hist.050.500.500)

CS	Historia	hist
TG	Segunda república española	hist.050.500

Resaca (medi.160.052.200)		
USE	Dolor de cabeza	medi.160.052.200
Rescate de víctimas (acci.500.700)		
UP	Equipos de rescate	acci.500.700
UP	Operaciones de rescate	acci.500.700
CS	Accidentes y catástrofes	acci
TG	Víctimas	acci.500
TE	Héroes	acci.500.700.350
Reservas hoteleras (turi.600.800)		
CS	Turismo y servicios	turi
TG	Movimiento y estadísticas turísticas	turi.600
Reservas marinas (medt.200.200.700.700)		
CS	Medio ambiente	medt
TG	Reservas naturales	medt.200.200.700
Reservas naturales (medt.200.200.700)		
CS	Medio ambiente	medt
TG	Desiertos	medt.200.200
TG	Espacios naturales protegidos	medt.200.200
TE	Microreservas	medt.200.200.700.550
TE	Reservas marinas	medt.200.200.700.700
Resfriado común (medi.160.790.700)		
CS	Medicina y sanidad	medi
TG	Enfermedades respiratorias	medi.160.790
Residencias de ancianos (soci.450.300.900.700)		
UP	Geriátricos	soci.450.300.900.700
CS	Sociedad	soci
TG	Vejez	soci.450.300.900
Residuos industriales (medt.600.800.200)		
UP	Desechos industriales	medt.600.800.200
CS	Medio ambiente	medt
TG	Residuos	medt.600.800
Residuos orgánicos (medt.600.800.600)		
CS	Medio ambiente	medt
TG	Residuos	medt.600.800
Residuos radiactivos (medt.600.800.700)		
UP	Basureros nucleares	medt.600.800.700
UP	Desechos nucleares	medt.600.800.700
CS	Medio ambiente	medt
TG	Residuos	medt.600.800
Residuos sólidos urbanos (medt.600.800.800)		
USE	Residuos urbanos	medt.600.800.800
Residuos sólidos (medt.600.800.650)		
CS	Medio ambiente	medt
TG	Residuos	medt.600.800
Residuos urbanos (medt.600.800.800)		
UP	Residuos sólidos urbanos	medt.600.800.800
CS	Medio ambiente	medt
TG	Residuos	medt.600.800
TE	Basura	medt.600.800.800.200

TE	Neumáticos usados	medt.600.800.800.600
Residuos (medt.600.800)		
CS	Medio ambiente	medt
TG	Problemas ambientales	medt.600
TE	Aceites usados	medt.600.800.020
TE	Residuos industriales	medt.600.800.200
TE	Residuos orgánicos	medt.600.800.600
TE	Residuos sólidos	medt.600.800.650
TE	Residuos radiactivos	medt.600.800.700
TE	Residuos urbanos	medt.600.800.800
TE	Vertederos	medt.600.800.900
TR	Instalaciones de residuos	equi.300
Responsabilidad civil (just.500.400.700.500)		
UP	Responsable civil subsidiario	just.500.400.700.500
CS	Justicia, delitos y derecho	just
TG	Sanciones y resoluciones penales	just.500.400.700
Responsabilidad criminal (just.500.400.700.550)		
CS	Justicia, delitos y derecho	just
TG	Sanciones y resoluciones penales	just.500.400.700
Responsabilidad penal (just.350.500.250.750)		
CS	Justicia, delitos y derecho	just
TG	Código penal	just.350.500.250
TE	Edad penal	just.350.500.250.750.100
Responsabilidad política (poli.020.700)		
CS	Política	poli
TG	Actividad política	poli.020
Responsable civil subsidiario (just.500.400.700.500)		
USE	Responsabilidad civil	just.500.400.700.500
Restauración artística (arte.600.450)		
UP	Restauración de obras de arte	arte.600.450
CS	Arte	arte
TG	Patrimonio y conservación artística	arte.600
Restauración de obras de arte (arte.600.450)		
USE	Restauración artística	arte.600.450
Restauración del patrimonio (cult.650.500.600)		
CS	Cultura	cult
TG	Protección del patrimonio	cult.650.500
Restaurantes (turi.200.600)		
CS	Turismo y servicios	turi
TG	Establecimientos de comidas	turi.200
Restos arqueológicos (cien.110)		
USE	Arqueología	cien.110
Restos del ganado (agri.200.400)		
UP	Despojos de animales	agri.200.400
UP	Destrucción de vísceras	agri.200.400
UP	Purines	agri.200.400
CS	Agricultura, ganadería y pesca	agri
TG	Ganadería	agri.200
Restos fosilizados (cien.110)		

USE	Arqueología	cien.110
Restricciones de electricidad (ener.600.100.500)		
CS	Energía	ener
TG	Suministro de electricidad	ener.600.100
Resultados bancarios (fina.050.900)		
CS	Finanzas	fina
TG	Banca	fina.050
Resultados electorales (poli.180.750)		
UP	Escaños	poli.180.750
UP	Porcentaje de votos	poli.180.750
CS	Política	poli
TG	Elecciones	poli.180
TE	Abstenciones	poli.180.750.100
TE	Escrutinio de votos	poli.180.750.200
TE	Participación electoral	poli.180.750.700
Retablos (arte.800.900)		
USE	Arte religioso	arte.800.900
Retenciones de circulación (tran.550.080.700)		
CS	Transporte y comunicaciones	tran
TG	Tráfico	tran.550.080
Retirada de vehículos (tran.550.080.800)		
USE	Vehículos abandonados	tran.550.080.800
Retransmisiones deportivas (msco.600.710.300)		
CS	Medios de comunicación	msco
TG	Retransmisiones	msco.600.710
Retransmisiones (msco.600.710)		
CS	Medios de comunicación	msco
TG	Programación	msco.600
TE	Conexión en directo	msco.600.710.200
TE	Retransmisiones deportivas	msco.600.710.300
Retratos (arte.500.500)		
USE	Pintura	arte.500.500
Retrovirus del sida (medi.160.810.600)		
USE	SIDA	medi.160.810.600
Reunificación (poli.070.770)		
CS	Política	poli
TG	Cambios y conflictos políticos	poli.070
Reuniones políticas (poli.050.700)		
CS	Política	poli
TG	Actos políticos	poli.050
Revelación de secretos (just.200.470.500)		
CS	Justicia, delitos y derecho	just
TG	Delitos contra la intimidad	just.200.470
Reventa de entradas (depo.500.800.100)		
CS	Deportes y actividades deportivas	depo
TG	Venta de localidades	depo.500.800
Revistas del corazón (msco.500.750.200)		
CS	Medios de comunicación	msco

TG	Revistas	msco.500.750
Revistas electrónicas (msco.500.490.600)		
CS	Medios de comunicación	msco
TG	Prensa electrónica	msco.500.490
Revistas masculinas (msco.500.750.500)		
CS	Medios de comunicación	msco
TG	Revistas	msco.500.750
Revistas (msco.500.750)		
CS	Medios de comunicación	msco
TG	Prensa	msco.500
TE	Revistas del corazón	msco.500.750.200
TE	Revistas masculinas	msco.500.750.500
Revolución Cubana (hist.050.300)		
CS	Historia	hist
TG	Historia contemporánea	hist.050
Revolución de México (hist.050.320)		
CS	Historia	hist
TG	Historia contemporánea	hist.050
Revolución Francesa (hist.050.340)		
CS	Historia	hist
TG	Historia contemporánea	hist.050
Revolución Industrial (hist.050.360)		
UP	Industrialización	hist.050.360
CS	Historia	hist
TG	Historia contemporánea	hist.050
Revolución Rusa (hist.050.400)		
CS	Historia	hist
TG	Historia contemporánea	hist.050
Revueltas sociales (soci.690.600.800)		
CS	Sociedad	soci
TG	Malestar social	soci.690.600
Revueltas (poli.070.790)		
CS	Política	poli
TG	Cambios y conflictos políticos	poli.070
Reyes Magos (fies.200.100)		
UP	Cabalgata de los Reyes Magos	fies.200.100
CS	Fiestas y tradiciones	fies
TG	Fiestas de invierno	fies.200
TE	Tradiciones de Reyes Magos	fies.200.100.500
Reyes (hist.700.600)		
UP	Monarcas	hist.700.600
CS	Historia	hist
TG	Personajes históricos	hist.700
Reyes (poli.700.500.650)		
UP	Monarcas	poli.700.500.650
CS	Política	poli
TG	Miembros de la realeza	poli.700.500
Riadas (acci.250.170)		

USE	Inundaciones	acci.250.170
Riego localizado (agri.100.750.300)		
USE	Regadío	agri.100.750.300
Riego por goteo (agri.100.750.300)		
USE	Regadío	agri.100.750.300
Riego (agri.100.750.300)		
USE	Regadío	agri.100.750.300
Riesgos laborales (trab.170.850.700)		
CS	Trabajo	trab
TG	Seguridad e higiene en el trabajo	trab.170.850
Ríos (medt.200.800)		
CS	Medio ambiente	medt
TG	Espacios naturales	medt.200
Risoterapia (medi.120.700.700.700)		
CS	Medicina y sanidad	medi
TG	Terapias alternativas	medi.120.700.700
Road movie (cine.145.800)		
CS	Cine	cine
TG	Películas, géneros y movimientos cinematográficos	cine.145
Robellones (agri.100.600.400)		
USE	Hortalizas, verduras y tubérculos	agri.100.600.400
Robos (just.200.300.500)		
CS	Justicia, delitos y derecho	just
TG	Delitos económicos	just.200.300
TE	Operación verano	just.200.300.500.500
Robótica (indu.540.560)		
UP	Robots	indu.540.560
CS	Industria	indu
TG	Sector electrónico e informático	indu.540
Robots (indu.540.560)		
USE	Robótica	indu.540.560
Rocas del Corpus (fies.400.050)		
USE	Corpus Christi	fies.400.050
Rock alternativo (musi.230.650.760.590)		
CS	Música	musi
TG	Rock	musi.230.650.760
TE	Grunge	musi.230.650.760.590.300
TE	Punk	musi.230.650.760.590.500
Rock duro (musi.230.650.760.600)		
CS	Música	musi
TG	Rock	musi.230.650.760
TE	Heavy metal	musi.230.650.760.600.100
Rock (musi.230.650.760)		
CS	Música	musi
TG	Música popular	musi.230.650
TE	Rock alternativo	musi.230.650.760.590
TE	Rock duro	musi.230.650.760.600
Rodaje de películas (cine.600.650)		

CS	Cine	cine
TG	Técnica cinematográfica	cine.600
Roles familiares (soci.420.750)		
CS	Sociedad	soci
TG	Familia	soci.420
TE	Amas de casa	soci.420.750.100
TE	Cabeza de familia	soci.420.750.200
Romanticismo (arte.800.700.100)		
CS	Arte	arte
TG	Arte en el siglo XX	arte.800.700
Romería de la Magdalena (fies.200.060.100.500)		
USE	Romería de Les Canyes	fies.200.060.100.500
Romería de la Santa Faz (fies.800.700)		
CS	Fiestas y tradiciones	fies
TG	Romerías y peregrinaciones	fies.800
Romería de Les Canyes (fies.200.060.100.500)		
UP	Romería de la Magdalena	fies.200.060.100.500
CS	Fiestas y tradiciones	fies
TG	Actos de la Magdalena	fies.200.060.100
Romerías y peregrinaciones (fies.800)		
TG	Fiestas y tradiciones	fies
TE	Pelegrins de les useres	fies.800.600
TE	Romería de la Santa Faz	fies.800.700
Rompida de la hora (fies.400.700.500)		
CS	Fiestas y tradiciones	fies
TG	Semana Santa	fies.400.700
Ronda norte (tran.550.200.150.600)		
USE	Cinturones de ronda	tran.550.200.150.600
Ropa (come.100.090.100.380)		
CS	Comercio y consumo	come
TG	Alimentos	come.100.090.100
Rotación de cultivos (agri.100.200.700.100)		
USE	Actividades agrícolas	agri.100.200.700.100
Rotondas (tran.550.900.060.700)		
CS	Transporte y comunicaciones	tran
TG	Infraestructura de transporte urbano	tran.550.900.060
RTVV (msco.520.300)		
USE	Empresas de comunicación	msco.520.300
Rugby (depo.200.515)		
CS	Deportes y actividades deportivas	depo
TG	Deportes	depo.200
Ruido (medt.600.150.050)		
USE	Contaminación acústica	medt.600.150.050
Ruleta (soci.500.100)		
USE	Juegos de azar	soci.500.100
Rumba (musi.230.650.065.700)		
CS	Música	musi
TG	Flamenco	musi.230.650.065

Rupturas matrimoniales (soci.420.600.750)		
USE	Separaciones matrimoniales	soci.420.600.750
Rutas de peregrinación (reli.400.100.780)		
CS	Religiones y creencias	reli
TG	Iglesia católica	reli.400.100
TE	Camino de Santiago	reli.400.100.780.200
Sábana santa (reli.400.100.750.750)		
CS	Religiones y creencias	reli
TG	Reliquias	reli.400.100.750
Sacerdocio femenino (reli.400.600)		
CS	Religiones y creencias	reli
TG	Cristianismo	reli.400
Sacerdotes (reli.400.100.290.200)		
USE	Curas	reli.400.100.290.200
Safaris (depo.100.500.350)		
CS	Deportes y actividades deportivas	depo
TG	Deportes de riesgo y aventura	depo.100.500
Salario mínimo interprofesional (trab.170.800)		
USE	Salario	trab.170.800
Salario mínimo (trab.170.800)		
USE	Salario	trab.170.800
Salario (trab.170.800)		
UP	Salario mínimo	trab.170.800
UP	Salario mínimo interprofesional	trab.170.800
CS	Trabajo	trab
TG	Condiciones de trabajo	trab.170
Salas de arte (arte.650.300)		
USE	Galerías de arte	arte.650.300
Salas de cine (cine.140.400.300)		
CS	Cine	cine
TG	Distribución y exhibición cinematográfica	cine.140.400
TE	Estrenos cinematográficos	cine.140.400.300.100
TE	Taquillaje	cine.140.400.300.200
Salas de diversión (soci.670.700)		
CS	Sociedad	soci
TG	Ocio y tiempo libre	soci.670
TE	Discotecas	soci.670.700.200
Salas de teatro (espe.100.600.250.500)		
UP	Teatros	espe.100.600.250.500
CS	Espectáculos	espe
TG	Escenarios de teatro	espe.100.600.250
Saldo comercial (come.100.250.100)		
USE	Balanza comercial	come.100.250.100
Salesianos (reli.400.100.670)		
USE	Ordenes religiosas	reli.400.100.670
Salinas (medt.200.950.700)		
CS	Medio ambiente	medt
TG	Zonas húmedas	medt.200.950

Salinización del suelo (medt.600.170.500)

CS	Medio ambiente	medt
TG	Desertización	medt.600.170

Salmón (agri.300.200.450)

USE	Pescado	agri.300.200.450
-----	----------------	------------------

Salmonella (medi.300.600)

CS	Medicina y sanidad	medi
TG	Intoxicaciones	medi.300

Salto base (depo.100.500)

USE	Deportes de riesgo y aventura	depo.100.500
-----	--------------------------------------	--------------

Salud pública (medi.030.850)

USE	Tarjeta sanitaria	medi.030.850
-----	--------------------------	--------------

Salud (medi)

USE	Medicina y sanidad	medi
-----	---------------------------	------

San Antonio Abad (fies.200.110)

CS	Fiestas y tradiciones	fies
TG	Fiestas de invierno	fies.200
TE	Bendición de animales	fies.200.110.100
TE	Hoguera de Sant Antoni	fies.200.110.100

San Antonio de Padua (fies.400.500)

CS	Fiestas y tradiciones	fies
TG	Fiestas de primavera	fies.400

San Blas (fies.200.120)

CS	Fiestas y tradiciones	fies
TG	Fiestas de invierno	fies.200
TE	Fiestas de los quintos	fies.200.120.100

San Dionís (fies.300.500)

CS	Fiestas y tradiciones	fies
TG	Fiestas de otoño	fies.300
TE	Tradiciones del día de Sant Dionís	fies.300.500.600

San Fermín (fies.500.650)

CS	Fiestas y tradiciones	fies
TG	Fiestas de verano	fies.500

San Francisco de Asís (fies.300.550)

CS	Fiestas y tradiciones	fies
TG	Fiestas de otoño	fies.300

San José (fies.200.125)

CS	Fiestas y tradiciones	fies
TG	Fiestas de invierno	fies.200

San Juan (fies.500.700)

CS	Fiestas y tradiciones	fies
TG	Fiestas de verano	fies.500

San Pascual Bailón (fies.400.550)

CS	Fiestas y tradiciones	fies
TG	Fiestas de primavera	fies.400

San Valentín (fies.200.130)

UP	Día de los enamorados	fies.200.130
CS	Fiestas y tradiciones	fies

TG	Fiestas de invierno	fies.200
San Vicente Ferrer (fies.400.600)		
UP	Milagros de San Vicente	fies.400.600
CS	Fiestas y tradiciones	fies
TG	Fiestas de primavera	fies.400
San Vicente Martir (fies.200.140)		
UP	Bultos de Sant Vicent	fies.200.140
CS	Fiestas y tradiciones	fies
TG	Fiestas de invierno	fies.200
Sanciones penales (just.500.400.700.600.090)		
CS	Justicia, delitos y derecho	just
TG	Sentencias	just.500.400.700.600
Sanciones y resoluciones penales		
CS	Justicia, delitos y derecho	just
TG	Juicios	just.500.400
TE	Indemnizaciones	just.500.400.700.200
TE	Responsabilidad civil	just.500.400.700.500
TE	Responsabilidad criminal	just.500.400.700.550
TE	Sentencias	just.500.400.700.600
TE	Sobreseimiento	just.500.400.700.650
TE	Veredicto	just.500.400.700.800
Sandías (agri.100.600.300.800)		
USE	Fruta de verano	agri.100.600.300.800
Sangre contaminada (medi.120.700.650)		
USE	Transfusiones de sangre	medi.120.700.650
Sanidad privada (medi.030.700.600)		
CS	Medicina y sanidad	medi
TG	Sistemas sanitarios	medi.030.700
Sanidad pública (medi.030.700.650)		
CS	Medicina y sanidad	medi
TG	Sistemas sanitarios	medi.030.700
Santos Inocentes (fies.200.150)		
CS	Fiestas y tradiciones	fies
TG	Fiestas de invierno	fies.200
Santos y santas (reli.650.750)		
CS	Religiones y creencias	reli
TG	Personajes religiosos	reli.650
Sarampión (medi.160.160.750)		
UP	Virus del sarampión	medi.160.160.750
CS	Medicina y sanidad	medi
TG	Enfermedades y trastornos infantiles	medi.160.160
Sardina (agri.300.200.450)		
USE	Pescado	agri.300.200.450
Satanismo (reli.600.700)		
UP	Diablo	reli.600.700
CS	Religiones y creencias	reli
TG	Ocultismo	reli.600
TE	Misas negras	reli.600.700.600

Satélites espaciales (cien.170.110)

CS	Ciencia y tecnología	cien
TG	Astronáutica	cien.170
TE	Satélites meteorológicos	cien.170.110.500

Satélites meteorológicos (cien.170.110.500)

UP	Meteosat	cien.170.110.500
CS	Ciencia y tecnología	cien
TG	Satélites espaciales	cien.170.110
TR	Predicción meteorológica	mtri.650

Satélites militares (defe.100.700.500)

CS	Defensa	defe
TG	Material militar	defe.100.700

Secano (agri.100.750.400)

UP	Campos de secano	agri.100.750.400
CS	Agricultura, ganadería y pesca	agri
TG	Tipos de cultivo	agri.100.750

Secretario de Estado (poli.700.780)

CS	Política	poli
TG	Políticos	poli.700

Secretario generales (poli.700.790)

CS	Política	poli
TG	Políticos	poli.700

Sectas satánicas (reli.670.600)

CS	Religiones y creencias	reli
TG	Sectas	reli.670

Sectas (reli.670)

TG	Religiones y creencias	reli
TE	Captación de adeptos	reli.670.200
TE	Sectas satánicas	reli.670.600

Sector aeronáutico (indu.260)

UP	Astilleros	indu.260
UP	Construcción naval	indu.260
UP	Construcción aeronáutica	indu.260
UP	Reconversión naval	indu.260
TG	Industria	indu

Sector agrario (agri.100)

USE	Agricultura	agri.100
-----	--------------------	----------

Sector alimentación, bebida y tabaco (indu.300)

TG	Industria	indu
TE	Aceite	indu.300.020
TE	Azúcar	indu.300.090
TE	Bebidas	indu.300.100
TE	Bebidas refrescantes	indu.300.150
TE	Café	indu.300.170
TE	Caramelos	indu.300.180
TE	Catering	indu.300.210
TE	Chocolate	indu.300.240
TE	Conservas	indu.300.280
TE	Embutidos	indu.300.300

TE	Harinas	indu.300.310
TE	Helados	indu.300.320
TE	Tabaco	indu.300.400
TE	Turrón	indu.300.480
Sector apícola (agri.200.500.100)		
USE	Apicultura	agri.200.500.100
Sector automoción (indu.310)		
UP	Motores de coche	indu.310
TG	Industria	indu
TE	Coches	indu.310.100
TE	Empresas automovilísticas	indu.310.150
Sector bienes de equipo (indu.350)		
UP	Industria de bienes de equipo	indu.350
UP	Maquinaria agrícola	indu.350
TG	Industria	indu
TE	Ascensores	indu.350.100
Sector calzado y la piel (indu.370)		
UP	Calzado	indu.370
TG	Industria	indu
TE	Marroquinería	indu.370.400
Sector caucho y plástico (indu.400)		
TG	Industria	indu
TE	Plantas de neumáticos	indu.400.500
Sector cerámica (indu.420)		
TG	Industria	indu
TE	Azulejos	indu.420.100
Sector cítrica (agri.100.600.300.100)		
USE	Cítricos	agri.100.600.300.100
Sector construcción (indu.450)		
TG	Industria	indu
TE	Empresas constructoras	indu.450.200
TE	Materiales de construcción	indu.450.500
Sector editorial (indu.500)		
TG	Industria	indu
Sector electrodomésticos (indu.520)		
TG	Industria	indu
Sector electrónico e informático (indu.540)		
UP	Bases de datos	indu.540
TG	Industria	indu
TE	Microprocesadores	indu.540.400
TE	Ordenadores	indu.540.500
TE	Robótica	indu.540.560
TE	Software	indu.540.600
Sector joyería y piedras preciosas (indu.590)		
TG	Industria	indu
Sector juguetero (indu.600)		
TG	Industria	indu
TE	Empresas jugueteras	indu.600.090
TE	Juguetes	indu.600.150

Sector minero (indu.200)		
USE	Minería	indu.200
Sector mueble y de la madera (indu.610)		
UP	Industria de la madera	indu.610
TG	Industria	indu
Sector óptica y vidrio (indu.620)		
UP	Industria óptica	indu.620
UP	Vidrio	indu.620
TG	Industria	indu
Sector papel (indu.650)		
UP	Industria papelera	indu.650
UP	Papel	indu.650
TG	Industria	indu
Sector pesquero (agri.300)		
USE	Pesca	agri.300
Sector público (econ.200.050)		
UP	Empresas públicas	econ.200.050
CS	Economía	econ
TG	Economía nacional	econ.200
Sector químico (indu.690)		
UP	Industria química	indu.690
TG	Industria	indu
TE	Empresas químicas	indu.690.200
TE	Fertilizantes	indu.690.300
TE	Pinturas	indu.690.600
Sector siderometalúrgico (indu.700)		
UP	Industria metalúrgica	indu.700
UP	Siderurgia	indu.700
TG	Industria	indu
TE	Acero	indu.700.100
TE	Empresas siderúrgicas	indu.700.200
Sector textil, confección y moda (indu.730)		
TG	Industria	indu
TE	Confección y moda	indu.730.200
TE	Textil	indu.730.700
Sector turístico (turi)		
USE	Turismo y servicios	turi
Sectores ganaderos (agri.200.500)		
CS	Agricultura, ganadería y pesca	agri
TG	Ganadería	agri.200
TE	Apicultura	agri.200.500.100
TE	Avicultura	agri.200.500.150
TE	Caprino	agri.200.500.200
TE	Cunicultura	agri.200.500.220
TE	Equino	agri.200.500.300
TE	Lombricultura	agri.200.500.350
TE	Ovino	agri.200.500.400
TE	Porcino	agri.200.500.500
TE	Bovino	agri.200.500.600

Secuestros aéreos (terr.090.700.700)		
CS	Terrorismo	terr
TG	Secuestros terroristas	terr.090.700
Secuestros terroristas (terr.090.700)		
CS	Terrorismo	terr
TG	Acciones terroristas	terr.090
TE	Secuestros aéreos	terr.090.700.700
Secuestros (just.200.530.300)		
UP	Raptos	just.200.530.300
CS	Justicia, delitos y derecho	just
TG	Delitos contra la libertad	just.200.530
Sedición (just.200.650.500)		
CS	Justicia, delitos y derecho	just
TG	Delitos contra el orden público	just.200.650
Segregación de municipios (poli.660.700)		
CS	Política	poli
TG	Política municipal	poli.660
Segregaciones (admi.200.200.600)		
CS	Administración pública	admi
TG	Expedientes administrativos	admi.200.200
Seguidores (depo.750.050)		
USE	Afición deportiva	depo.750.050
Segunda división A		
CS	Deportes y actividades deportivas	depo
TG	Segunda división	depo.200.330.500.150.200.200
Segunda división B		
CS	Deportes y actividades deportivas	depo
TG	Segunda división	depo.200.330.500.150.200.200
Segunda división (depo.200.330.500.150.200.200)		
CS	Deportes y actividades deportivas	depo
TG	Equipos de fútbol	depo.200.330.500.150.200
TE	Segunda división A	depo.200.330.500.150.200.200.100
TE	Segunda división B	depo.200.330.500.150.200.200.200
Segunda Guerra Mundial (hist.050.450)		
UP	Hitler	hist.050.450
UP	Nazis	hist.050.450
UP	Régimen nazi	hist.050.450
CS	Historia	hist
TG	Historia contemporánea	hist.050
TE	Campos de concentración nazis	hist.050.450.200
TE	Holocausto judío	hist.050.450.300
TE	Muro de Berlín	hist.050.450.600
TR	Nazismo	poli.290.900.650
Segunda república española (hist.050.500)		
CS	Historia	hist
TG	Historia contemporánea	hist.050
TE	Republicanos	hist.050.500.500
Segunda residencia (urba.900.600)		

CS	Urbanismo y vivienda	urba
TG	Vivienda	urba.900
Segundo canal (msco.760.200.090)		
CS	Medios de comunicación	msco
TG	Cadenas de televisión	msco.760.200
Seguridad aérea (tran.550.100.500)		
CS	Transporte y comunicaciones	tran
TG	Transporte aéreo	tran.550.100
Seguridad alimentaria (come.100.090.300.600.500)		
CS	Comercio y consumo	come
TG	Normativa de seguridad de productos comerciales	come.100.090.300.600
TE	Productos adulterados	come.100.090.300.600.500.600
Seguridad antiterrorista (terr.590.790)		
UP	Protección antiterrorista	terr.590.790
CS	Terrorismo	terr
TG	Lucha antiterrorista	terr.590
TE	Vigilancia antiterrorista	terr.590.790.900
Seguridad de los vehículos (tran.550.080.750.700)		
CS	Transporte y comunicaciones	tran
TG	Seguridad vial	tran.550.080.750
TE	ITV	tran.550.080.750.700.300
Seguridad e higiene en el trabajo (trab.170.850)		
UP	Prevención de riesgos laborales	trab.170.850
UP	Seguridad laboral	trab.170.850
CS	Trabajo	trab
TG	Condiciones de trabajo	trab.170
TE	Riesgos laborales	trab.170.850.700
Seguridad en internet (tran.100.500.100.600)		
UP	Hackers	tran.100.500.100.600
CS	Transporte y comunicaciones	tran
TG	Internet	tran.100.500.100
TE	Virus informáticos	tran.100.500.100.600.900
TR	Delitos informáticos	just.200.400
Seguridad ferroviaria (tran.550.400.600)		
CS	Transporte y comunicaciones	tran
TG	Transporte ferroviario	tran.550.400
Seguridad laboral (trab.170.850)		
USE	Seguridad e higiene en el trabajo	trab.170.850
Seguridad peatones (tran.550.080.750)		
USE	Seguridad vial	tran.550.080.750
Seguridad penitenciaria (just.510.400.600.600)		
CS	Justicia, delitos y derecho	just
TG	Prisiones	just.510.400.600
TE	Fugas de presos	just.510.400.600.600.200
TE	Motines	just.510.400.600.600.500
Seguridad privada (just.700)		
TG	Justicia, delitos y derecho	just
Seguridad Social (trab.580.850)		
CS	Trabajo	trab

TG	Política laboral	trab.580
TE	Afiliación a la Seguridad Social	trab.580.850.100
TE	Cotización a la Seguridad Social	trab.580.850.300
TE	Prestaciones	trab.580.850.800
Seguridad vial (tran.550.080.750)		
UP	Ley seguridad vial	tran.550.080.750
UP	Seguridad peatones	tran.550.080.750
CS	Transporte y comunicaciones	tran
TG	Tráfico	tran.550.080
TE	Educación vial	tran.550.080.750.100
TE	Quitamiedos	tran.550.080.750.500
TE	Seguridad de los vehículos	tran.550.080.750.700
TE	Señales de circulación	tran.550.080.750.750
Seguro de desempleo (trab.580.850.800)		
USE	Prestaciones	trab.580.850.800
Seguros agrarios (agri.100.200.600)		
CS	Agricultura, ganadería y pesca	agri
TG	Economía agraria	agri.100.200
Seguros de automóviles (fina.300.300.200.100)		
CS	Finanzas	fina
TG	Compañías de seguros	fina.300.300.200
Seguros médicos (medi.030.680)		
CS	Medicina y sanidad	medi
TG	Administración sanitaria	medi.030
Seísmos (acci.250.190)		
CS	Accidentes y catástrofes	acci
TG	Catástrofes	acci.250
TE	Terremotos	acci.250.190.100
TE	Maremotos	acci.250.190.200
Selección de embriones (cien.400.150.600)		
USE	Manipulación genética	cien.400.150.600
Seleccionadores nacionales (depo.750.170)		
CS	Deportes y actividades deportivas	depo
TG	Organismos y protagonistas del deporte	depo.750
Selecciones nacionales (depo.750.300.500)		
CS	Deportes y actividades deportivas	depo
TG	Equipos y clubs deportivos	depo.750.300
Selectividad (ense.700.400.600)		
UP	Acceso a la facultad	ense.700.400.600
UP	Acceso universitario	ense.700.400.600
UP	Selectivo	ense.700.400.600
CS	Enseñanza	ense
TG	Pruebas de acceso	ense.700.400
Selectivo (ense.700.400.600)		
USE	Selectividad	ense.700.400.600
Semáforos (tran.550.080.750.750.700)		
CS	Transporte y comunicaciones	tran
TG	Señales de circulación	tran.550.080.750.750
Semana Santa Marinera (fies.400.700.600)		

CS	Fiestas y tradiciones	fies
TG	Semana Santa	fies.400.700
Semana Santa (fies.400.700)		
CS	Fiestas y tradiciones	fies
TG	Fiestas de primavera	fies.400
TE	Rompida de la hora	fies.400.700.500
TE	Semana Santa Marinera	fies.400.700.600
Senado (poli.020.100.450.200)		
CS	Política	poli
TG	Cortes	poli.020.100.450
Senadores (poli.700.700.800)		
CS	Política	poli
TG	Parlamentarios	poli.700.700
Sensacionalismo (msco.100.800)		
CS	Medios de comunicación	msco
TG	Aspectos normativos en comunicación	msco.100
Sentencias absolutorias		
UP	Absoluciones	just.500.400.700.600.100
CS	Justicia, delitos y derecho	just
TG	Sentencias	just.500.400.700.600
Sentencias condenatorias		
UP	Condenas	just.500.400.700.600.200
CS	Justicia, delitos y derecho	just
TG	Sentencias	just.500.400.700.600
TE	Pena de cárcel	just.500.400.700.600.200.300
TE	Pena de muerte	just.500.400.700.600.200.500
Sentencias (just.500.400.700.600)		
CS	Justicia, delitos y derecho	just
TG	Sanciones y resoluciones penales	just.500.400.700
TE	Sanciones penales	just.500.400.700.600.090
TE	Sentencias absolutorias	just.500.400.700.600.100
TE	Sentencias condenatorias	just.500.400.700.600.200
Señales de circulación (tran.550.080.750.750)		
UP	Señales de tráfico	tran.550.080.750.750
CS	Transporte y comunicaciones	tran
TG	Seguridad vial	tran.550.080.750
TE	Semáforos	tran.550.080.750.750.700
Señales de tráfico (tran.550.080.750.750)		
USE	Señales de circulación	tran.550.080.750.750
Señalización ferroviaria (tran.550.400.300.400)		
CS	Transporte y comunicaciones	tran
TG	Infraestructura ferroviaria	tran.550.400.300
Señera (poli.800.200)		
USE	Banderas nacionales	poli.800.200
Separaciones matrimoniales (soci.420.600.750)		
UP	Rupturas matrimoniales	soci.420.600.750
CS	Sociedad	soci
TG	Matrimonio	soci.420.600
Sepia (agri.300.200.300)		

USE	Moluscos	agri.300.200.300
SEPLA	(tran.550.100.080.700.600)	
USE	Sindicatos de pilotos	tran.550.100.080.700.600
Seprona	(medt.700.600)	
USE	Organizaciones y grupos medioambientales	medt.700.600
Sepultados	(acci.500)	
USE	Víctimas	acci.500
Sequía (mtrl.300.600.400.700)		
UP	Escasez de lluvia	mtrl.300.600.400.700
CS	Meteorología y climatología	mtrl
TG	Lluvia	mtrl.300.600.400
Series de televisión (msco.600.700.600)		
CS	Medios de comunicación	msco
TG	Programas de televisión	msco.600.700
Series infantiles	(msco.600.200)	
USE	Programas infantiles	msco.600.200
Seropositivos	(medi.160.810.600)	
USE	SIDA	medi.160.810.600
Servicio militar (defe.600)		
UP	Mili	defe.600
TG	Defensa	defe
TE	Insumisión	defe.600.150
TE	Jura de bandera	defe.600.250
TE	Oficina del Soldado	defe.600.400
TE	Objeción de conciencia	defe.600.500
TE	Prestación sustitutoria	defe.600.550
TE	Sorteo de la mili	defe.600.600
TE	Reclutamiento	defe.600.800
Servicio Valenciano de Empleo	(trab.200.550)	
USE	Oficinas y servicios de empleo	trab.200.550
Servicios culturales (cult.800)		
TG	Cultura	cult
TE	Servicios de información	cult.800.100
Servicios de información (cult.800.100)		
CS	Cultura	cult
TG	Servicios culturales	cult.800
TE	Archivos	cult.800.100.050
TE	Bibliotecas	cult.800.100.100
TE	Centros de documentación	cult.800.100.200
Servicios secretos (poli.200.700)		
UP	Cesid	poli.200.700
UP	FBI	poli.200.700
UP	MI5	poli.200.700
CS	Política	poli
TG	Espionaje	poli.200
Servicios sociales (soci.680.750)		
UP	Asistencia social	soci.680.750
CS	Sociedad	soci
TG	Política social	soci.680

Sexenni de Morella (fies.870)

TG	Fiestas y tradiciones	fies
----	------------------------------	------

Sexualidad (soci.750)

UP	Piropos	soci.750
UP	Virilidad	soci.750
TG	Sociedad	soci
TE	Abstinencia sexual	soci.750.050
TE	Atracción sexual	soci.750.100
TE	Educación sexual	soci.750.300
TE	Estimulantes sexuales	soci.750.350
TE	Identidad sexual	soci.750.450
TE	Masturbación	soci.750.500
TE	Pornografía	soci.750.590
TE	Relaciones sexuales	soci.750.680
TE	Tabues sexuales	soci.750.700

SHARE (msco.660.150.200.650)

CS	Medios de comunicación	msco
TG	Control de difusión y audiencia	msco.660.150.200

SIDA (medi.160.810.600)

UP	Antirretrovirales	medi.160.810.600
UP	Retrovirus del sida	medi.160.810.600
UP	Seropositivos	medi.160.810.600
UP	Vacuna antisida	medi.160.810.600
UP	Virus del sida	medi.160.810.600
CS	Medicina y sanidad	medi
TG	Enfermedades de transmisión sexual	medi.160.810

Siderurgia (indu.700)

USE	Sector siderometalúrgico	indu.700
-----	---------------------------------	----------

Siglo de Oro (hist.010.700)

CS	Historia	hist
TG	Absolutismo	hist.010

siglo VI (hist.100)

USE	Historia medieval	hist.100
-----	--------------------------	----------

siglo XIII (hist.100)

USE	Historia medieval	hist.100
-----	--------------------------	----------

Siglo XIX (hist.050.550)

CS	Historia	hist
TG	Historia contemporánea	hist.050

Siglo XV (hist.150.650)

CS	Historia	hist
TG	Historia Moderna	hist.150

Siglo XVI (hist.150.700)

CS	Historia	hist
TG	Historia Moderna	hist.150

Siglo XVII (hist.010.750)

CS	Historia	hist
TG	Absolutismo	hist.010

Siglo XVIII (hist.010.800)

CS	Historia	hist
TG	Absolutismo	hist.010
Siglo XVIII (hist.025.600)		
CS	Historia	hist
TG	Despotismo Ilustrado	hist.025
Siglo XX (hist.050.570)		
CS	Historia	hist
TG	Historia contemporánea	hist.050
Simbología política (poli.800)		
TG	Política	poli
TE	Banderas nacionales	poli.800.200
Símbolos e iconografía religiosa (reli.690)		
UP	Imágenes religiosas	reli.690
TG	Religiones y creencias	reli
Simulación de delitos (just.200.120.500)		
CS	Justicia, delitos y derecho	just
TG	Delitos contra la Administración de Justicia	just.200.120
Sin techo (soci.690.700)		
USE	Pobreza	soci.690.700
Sindicalismo (trab.700.720.800)		
CS	Trabajo	trab
TG	Organizaciones laborales	trab.700.720
TE	Día internacional del trabajo	trab.700.720.800.100
TE	Sindicatos	trab.700.720.800.700
Sindicalistas (trab.700.720.800.700)		
USE	Sindicatos	trab.700.720.800.700
Sindicatos de la enseñanza (ense.400.860)		
CS	Enseñanza	ense
TG	Comunidad educativa	ense.400
Sindicatos de pilotos (tran.550.100.080.700.600)		
UP	SEPLA	tran.550.100.080.700.600
CS	Transporte y comunicaciones	tran
TG	Pilotos aéreos	tran.550.100.080.700
Sindicatos policiales (just.300.500.800.600)		
CS	Justicia, delitos y derecho	just
TG	Organizaciones policiales	just.300.500.800
Sindicatos (trab.700.720.800.700)		
UP	CCOO	trab.700.720.800.700
UP	Organizaciones sindicales	trab.700.720.800.700
UP	Sindicalistas	trab.700.720.800.700
UP	UGT	trab.700.720.800.700
CS	Trabajo	trab
TG	Sindicalismo	trab.700.720.800
TE	Patrimonio sindical	trab.700.720.800.700.600
Síndrome alcohólico fetal (medi.160.160.790)		
CS	Medicina y sanidad	medi
TG	Enfermedades y trastornos infantiles	medi.160.160
Síndrome Ardystil (medi.160.500.600)		

CS	Medicina y sanidad	medi
TG	Enfermedades laborales	medi.160.500
Síndrome de Down (medi.160.160.050.600)		
CS	Medicina y sanidad	medi
TG	Anomalías congénitas	medi.160.160.050
Síndrome de la clase turista (medi.160.060.650)		
USE	Trombosis venosa	medi.160.060.650
Síndrome de la vuelta al trabajo		
UP	Depresión postvacacional	medi.160.590.200.700
CS	Medicina y sanidad	medi
TG	Depresiones	medi.160.590.200
Síndrome de los Balcanes (medi.160.600.600)		
USE	Síndromes de guerra	medi.160.600.600
Síndrome del Golfo (medi.160.600.600)		
USE	Síndromes de guerra	medi.160.600.600
Síndrome del maullido del gato		
CS	Medicina y sanidad	medi
TG	Anomalías congénitas	medi.160.160.050
Síndrome premenstrual (medi.160.055.650.100)		
CS	Medicina y sanidad	medi
TG	Menstruación	medi.160.055.650
Síndrome tóxico de la colza (medi.300.650)		
CS	Medicina y sanidad	medi
TG	Intoxicaciones	medi.300
Síndromes bélicos (medi.160.600.600)		
USE	Síndromes de guerra	medi.160.600.600
Síndromes de guerra (medi.160.600.600)		
UP	Síndrome de los Balcanes	medi.160.600.600
UP	Síndrome del Golfo	medi.160.600.600
UP	Síndromes bélicos	medi.160.600.600
CS	Medicina y sanidad	medi
TG	Enfermedades militares	medi.160.600
TR	Víctimas de guerra	conf.800
Siniestralidad laboral (acci.100.170)		
USE	Accidentes laborales	acci.100.170
Sintoísmo (reli.700)		
TG	Religiones y creencias	reli
Sistema de pesca moruna (agri.300.500)		
USE	Técnicas de pesca	agri.300.500
Sistema educativo (ense.800)		
TG	Enseñanza	ense
TE	Educación de adultos	ense.800.050
TE	Educación a distancia	ense.800.100
TE	Educación especial	ense.800.200
TE	Educación en el exterior	ense.800.300
TE	Educación preescolar	ense.800.320
TE	Enseñanza en valenciano	ense.800.350
TE	Enseñanzas de régimen general	ense.800.400

TE	Enseñanzas de régimen especial	ense.800.450
TE	Enseñanza pública	ense.800.500
TE	Enseñanza privada	ense.800.550
TE	Enseñanza religiosa	ense.800.570
TE	Titulaciones	ense.800.600
TE	Estudios en el extranjero	ense.800.700
Sistema eléctrico (ener.600.100.600.100)		
USE	Tendido eléctrico	ener.600.100.600.100
Sistema Nacional de Salud (medi.030.700)		
USE	Sistemas sanitarios	medi.030.700
Sistema solar (cien.300.800.400)		
CS	Ciencia y tecnología	cien
TG	Universo	cien.300.800
TE	Astros	cien.300.800.400.100
TE	Planetas	cien.300.800.400.500
Sistemas agrarios (agri.100.700)		
CS	Agricultura, ganadería y pesca	agri
TG	Agricultura	agri.100
TE	Agricultura ecológica	agri.100.700.150
TE	Agricultura transgénica	agri.100.700.600
Sistemas de gobierno (poli.810)		
USE	Sistemas políticos	poli.810
Sistemas de predicción (mtrl.650)		
USE	Predicción meteorológica	mtrl.650
Sistemas económicos (econ.750)		
TG	Economía	econ
TE	Economía de libre mercado	econ.750.200
TE	Economía planificada	econ.750.300
Sistemas políticos (poli.810)		
UP	Sistemas de gobierno	poli.810
TG	Política	poli
TE	Bipartidismo	poli.810.100
TE	Democracia	poli.810.250
TE	Dictadura	poli.810.300
TE	Federalismo	poli.810.400
TE	Monarquía	poli.810.650
TE	República	poli.810.700
TE	Tecnocracia	poli.810.750
TE	Teocracia	poli.810.790
Sistemas sanitarios (medi.030.700)		
UP	Sistema Nacional de Salud	medi.030.700
CS	Medicina y sanidad	medi
TG	Administración sanitaria	medi.030
TE	Sanidad privada	medi.030.700.600
TE	Sanidad pública	medi.030.700.650
Situación económica (econ.050)		
USE	Coyuntura económica	econ.050
Soborno (just.200.140.100)		
USE	Cohecho	just.200.140.100

Sobreseimiento (just.500.400.700.650)

CS	Justicia, delitos y derecho	just
TG	Sanciones y resoluciones penales	just.500.400.700

Socialismo (poli.290.750)

CS	Política	poli
TG	Ideologías y doctrinas políticas	poli.290

Sociedad (soci)

TE	Animales de compañía	soci.100
TE	Belleza	soci.150
TE	Demografía	soci.350
TE	Derechos humanos	soci.380
TE	Familia	soci.420
TE	Grupos sociales	soci.450
TE	Juego	soci.500
TE	Movimientos sociales	soci.550
TE	Ocio y tiempo libre	soci.670
TE	Opinión pública	soci.675
TE	Política social	soci.680
TE	Problemas sociales	soci.690
TE	Records	soci.700
TE	Sexualidad	soci.750
TE	Sociología	soci.760
TE	Solidaridad	soci.780

Sociedades inmobiliarias (fina.300.300.700)

CS	Finanzas	fina
TG	Intermediarios financieros	fina.300.300

Sociedades mercantiles (econ.250.700)

USE	Organizaciones empresariales	econ.250.700
-----	-------------------------------------	--------------

Sociedades musicales (musi.700.200)

USE	Instituciones musicales	musi.700.200
-----	--------------------------------	--------------

Sociedades secretas (soci.450.750)

CS	Sociedad	soci
TG	Grupos sociales	soci.450
TE	Masonería	soci.450.750.300

Sociología (soci.760)

UP	Sociólogos	soci.760
TG	Sociedad	soci

Sociólogos (soci.760)

USE	Sociología	soci.760
-----	-------------------	----------

Software (indu.540.600)

CS	Industria	indu
TG	Sector electrónico e informático	indu.540

Sol (cien.300.800.400.100)

USE	Astros	cien.300.800.400.100
-----	---------------	----------------------

Solares (urba.300.200)

USE	Delimitación del suelo urbano	urba.300.200
-----	--------------------------------------	--------------

Soldados de reemplazo (defe.600.800)

USE	Reclutamiento	defe.600.800
-----	----------------------	--------------

Soldados profesionales (defe.350.600.300.100)		
UP	Tropa profesional	defe.350.600.300.100
CS	Defensa	defe
TG	Militares de complemento	defe.350.600.300
Soldados (defe.350.600.300.090)		
UP	Reclutas	defe.350.600.300.090
CS	Defensa	defe
TG	Militares de complemento	defe.350.600.300
Solidaridad (soci.780)		
UP	Actividades humanitarias	soci.780
UP	Humanitarismo	soci.780
UP	Plataforma del 0,7	soci.780
TG	Sociedad	soci
TE	ONGs	soci.780.600
TE	Solidarios	soci.780.700
TE	Voluntariado	soci.780.900
Solidarios (soci.780.700)		
CS	Sociedad	soci
TG	Solidaridad	soci.780
Solsticio de verano (mtrl.250.400)		
USE	Verano	mtrl.250.400
Sondas espaciales (cien.170.115)		
CS	Ciencia y tecnología	cien
TG	Astronáutica	cien.170
Sonido Nashville (musi.230.650.060)		
USE	Country	musi.230.650.060
Sopranos (musi.700.040.400)		
USE	Cantantes de opera	musi.700.040.400
Sordera (medi.160.630.700)		
CS	Medicina y sanidad	medi
TG	Enfermedades del oído	medi.160.630
TR	Disminuidos físicos	soci.450.200.300
Sordos (soci.450.200.300)		
USE	Disminuidos físicos	soci.450.200.300
Sorteo de la mili (defe.600.600)		
CS	Defensa	defe
TG	Servicio militar	defe.600
TE	Peticiones de destino	defe.600.600.100
Soterramiento de vías (obrs.270.500)		
CS	Obras públicas	obrs
TG	Construcción de ferrocarriles	obrs.270
Soul (musi.230.650.780)		
CS	Música	musi
TG	Música popular	musi.230.650
Souvenirs (turi)		
USE	Turismo y servicios	turi
Squash (depo.200.520)		
CS	Deportes y actividades deportivas	depo

TG	Deportes	depo.200
Subastas de arte (arte.610.500)		
UP	Subastas de cuadros	arte.610.500
CS	Arte	arte
TG	Comercio del arte	arte.610
Subastas de cuadros (arte.610.500)		
USE	Subastas de arte	arte.610.500
Subastas judiciales (just.500.070.700)		
CS	Justicia, delitos y derecho	just
TG	Fianzas y embargos	just.500.070
Submarinismo (depo.200.100.500)		
UP	Buceo	depo.200.100.500
CS	Deportes y actividades deportivas	depo
TG	Deportes acuáticos	depo.200.100
Submarinos nucleares (defe.100.800.600.100)		
CS	Defensa	defe
TG	Submarinos	defe.100.800.600
Submarinos (defe.100.800.600)		
CS	Defensa	defe
TG	Transporte militar	defe.100.800
TE	Submarinos nucleares	defe.100.800.600.100
Subsidio de desempleo (trab.200.600.800)		
USE	Subsidio de paro	trab.200.600.800
Subsidio de paro (trab.200.600.800)		
UP	Subsidio de desempleo	trab.200.600.800
CS	Trabajo	trab
TG	Paro	trab.200.600
Subvenciones (econ.600.600)		
CS	Economía	econ
TG	Política económica	econ.600
Sucesión del Papa (reli.400.100.290.700.700)		
CS	Religiones y creencias	reli
TG	Papa	reli.400.100.290.700
TE	Papables	reli.400.100.290.700.700.600
Sucesiones (poli.050.750)		
CS	Política	poli
TG	Actos políticos	poli.050
Suelo edificable (urba.300.200)		
USE	Delimitación del suelo urbano	urba.300.200
Suelo industrial (indu.800.600)		
CS	Industria	indu
TG	Superficies industriales	indu.800
Suelo no urbanizable (urba.300.200)		
USE	Delimitación del suelo urbano	urba.300.200
Suelo rústico (urba.300.200)		
USE	Delimitación del suelo urbano	urba.300.200
Suicidio (soci.690.690)		
CS	Sociedad	soci

TG	Problemas sociales	soci.690
TR	Eutanasia	medi.600.250.270.150
Sumario judicial (just.500.750)		
UP	Instrucción del sumario	just.500.750
CS	Justicia, delitos y derecho	just
TG	Proceso judicial	just.500
Suministro de agua potable (equi.600)		
TG	Equipamientos y servicios urbanos	equi
TE	Conducciones de agua	equi.600.100
TE	Cortes de agua	equi.600.200
TE	Entidades y organismos de aguas	equi.600.300
TE	Tratamiento del agua	equi.600.600
Suministro de electricidad (ener.600.100)		
UP	Suministro de luz	ener.600.100
UP	Suministro eléctrico	ener.600.100
CS	Energía	ener
TG	Suministro de energía	ener.600
TE	Apagones de luz	ener.600.100.100
TE	Restricciones de electricidad	ener.600.100.500
TE	Infraestructuras eléctricas	ener.600.100.600
Suministro de energía (ener.600)		
TG	Energía	ener
TE	Suministro de electricidad	ener.600.100
TE	Suministro de gas	ener.600.300
TE	Suministro de petróleo	ener.600.600
Suministro de gas (ener.600.300)		
CS	Energía	ener
TG	Suministro de energía	ener.600
TE	Gasoductos	ener.600.300.200
Suministro de gasolina (ener.600.600.400)		
CS	Energía	ener
TG	Suministro de petróleo	ener.600.600
TE	Gasolineras	ener.600.600.400.100
Suministro de luz (ener.600.100)		
USE	Suministro de electricidad	ener.600.100
Suministro de petróleo (ener.600.600)		
CS	Energía	ener
TG	Suministro de energía	ener.600
TE	Oleoductos	ener.600.600.200
TE	Suministro de gasolina	ener.600.600.400
TE	Yacimientos de petróleo	ener.600.600.900
Suministro eléctrico (ener.600.100)		
USE	Suministro de electricidad	ener.600.100
Sumo (depo.200.300.700)		
CS	Deportes y actividades deportivas	depo
TG	Deportes de combate	depo.200.300
Superdotados (ense.800.200.750)		
UP	Niños prodigio	ense.800.200.750
CS	Enseñanza	ense

TG	Educación especial	ense.800.200
Superficie calcinada (acci.100.250.100)		
USE	Incendios forestales	acci.100.250.100
Superficie quemada (acci.100.250.100)		
USE	Incendios forestales	acci.100.250.100
Superficies industriales (indu.800)		
UP	Plantas industriales	indu.800
TG	Industria	indu
TE	Polígonos industriales	indu.800.500
TE	Suelo industrial	indu.800.600
Supermercados (come.100.100.150.500.500)		
CS	Comercio y consumo	come
TG	Mercados	come.100.100.150.500
Superpoblación (soci.350.700.700)		
CS	Sociedad	soci
TG	Problemas demográficos	soci.350.700
Supersticiones (soci.600.750)		
UP	Mala suerte	soci.600.750
UP	Martes y 13	soci.600.750
UP	Viernes 13	soci.600.750
CS	Sociedad	soci
Supervivientes (acci.500.650)		
CS	Accidentes y catástrofes	acci
TG	Víctimas	acci.500
Suplementos de prensa (msco.500.790)		
UP	Suplementos semanales	msco.500.790
CS	Medios de comunicación	msco
TG	Prensa	msco.500
Suplementos semanales (msco.500.790)		
USE	Suplementos de prensa	msco.500.790
Surf (depo.200.100.600)		
CS	Deportes y actividades deportivas	depo
TG	Deportes acuáticos	depo.200.100
TE	Windsurf	depo.200.100.600.300
Surrealismo (arte.800.700.510)		
CS	Arte	arte
TG	Arte en el siglo XX	arte.800.700
Suspensiones de pago (econ.250.850)		
CS	Economía	econ
TG	Empresas	econ.250
Sustancias dopantes (depo.700.300.100)		
USE	Doping	depo.700.300.100
Sustracción (just.200.300)		
USE	Delitos económicos	just.200.300
Tabaco light (indu.300.400.100)		
CS	Industria	indu
TG	Tabaco	indu.300.400
Tabaco (indu.300.400)		

CS	Industria	indu
TG	Sector alimentación, bebida y tabaco	indu.300
TE	Tabaco light	indu.300.400.100
TE	Caliqueños	indu.300.400.200
Tabaquismo (medi.160.030.700)		
UP	Fumadores	medi.160.030.700
CS	Medicina y sanidad	medi
TG	Adicciones	medi.160.030
Tabues sexuales (soci.750.700)		
CS	Sociedad	soci
TG	Sexualidad	soci.750
Taekwondo (depo.200.050.800)		
CS	Deportes y actividades deportivas	depo
TG	Artes marciales	depo.200.050
Tai chi (depo.100.100.500)		
CS	Deportes y actividades deportivas	depo
TG	Ejercicio físico	depo.100.100
Talgo (tran.550.400.700.700.500)		
CS	Transporte y comunicaciones	tran
TG	Trenes de alta velocidad	tran.550.400.700.700
Talidomida (medi.700.250.100)		
USE	Anomalías en el desarrollo fetal	medi.700.250.100
Tamaños mínimos (agri.300.100)		
USE	Conflictos y acuerdos pesqueros	agri.300.100
Tanatorios (equi.150.100)		
USE	Cementerios	equi.150.100
Tango (musi.230.650.050.750)		
CS	Música	musi
TG	Canciones populares	musi.230.650.050
Tanques (defe.100.800.800.100.500)		
CS	Defensa	defe
TG	Blindados de combate	defe.100.800.800.100
Taoísmo (reli.730)		
TG	Religiones y creencias	reli
Taquillaje (cine.140.400.300.200)		
UP	Recaudación cinematográfica	cine.140.400.300.200
UP	Venta de entradas	cine.140.400.300.200
CS	Cine	cine
TG	Salas de cine	cine.140.400.300
Tarifas de internet (tran.100.500.100.050.600)		
CS	Transporte y comunicaciones	tran
TG	Conexiones a internet	tran.100.500.100.050
Tarifas de teléfono (tran.100.500.650.730)		
CS	Transporte y comunicaciones	tran
TG	Telefonía	tran.100.500.650
Tarifas eléctricas (ener.300.650.500)		
CS	Energía	ener
TG	Precio de la energía	ener.300.650

TE	Recibo de la luz	ener.300.650.500.100
Tarifas publicitarias (msco.660.620.700)		
CS	Medios de comunicación	msco
TG	Mercado publicitario	msco.660.620
Tarjeta sanitaria (medi.030.850)		
UP	Salud pública	medi.030.850
CS	Medicina y sanidad	medi
TG	Administración sanitaria	medi.030
Tasa de desempleo (trab.200.600.850)		
USE	Tasa de paro	trab.200.600.850
Tasa de mortalidad (soci.350.050.600)		
USE	Mortalidad	soci.350.050.600
Tasa de natalidad (soci.350.050.500)		
USE	Natalidad	soci.350.050.500
Tasa de ocupación (trab.200.300.800)		
UP	Indice de empleo	trab.200.300.800
CS	Trabajo	trab
TG	Empleo	trab.200.300
Tasa de paro (trab.200.600.850)		
UP	Tasa de desempleo	trab.200.600.850
CS	Trabajo	trab
TG	Paro	trab.200.600
TE	Encuesta de población activa	trab.200.600.850.300
TE	Paro registrado	trab.200.600.850.700
Tasas académicas (ense.100.600.900)		
CS	Enseñanza	ense
TG	Matriculación de estudiantes	ense.100.600
Tatuajes (soci.150.150)		
USE	Belleza corporal	soci.150.150
Tauromaquia (espe.500)		
UP	Divisas de ganaderías	espe.500
UP	Divisas de toros	espe.500
TG	Espectáculos	espe
TE	Toreros	espe.500.600
Taxis (tran.550.900.600.600)		
CS	Transporte y comunicaciones	tran
TG	Medios de transporte urbano	tran.550.900.600
Teatro amateur (espe.100.600.400.700)		
CS	Espectáculos	espe
TG	Modalidades y géneros de teatro	espe.100.600.400
Teatro callejero (espe.100.600.400.750)		
CS	Espectáculos	espe
TG	Modalidades y géneros de teatro	espe.100.600.400
TE	Mimo	espe.100.600.400.750.500
Teatro infantil (espe.100.600.400.800)		
CS	Espectáculos	espe
TG	Modalidades y géneros de teatro	espe.100.600.400
Teatro universitario (espe.100.600.400.900)		

CS	Espectáculos	espe
TG	Modalidades y géneros de teatro	espe.100.600.400
Teatro (espe.100.600)		
CS	Espectáculos	espe
TG	Artes escénicas	espe.100
TE	Creaciones de teatro	espe.100.600.100
TE	Escenarios de teatro	espe.100.600.250
TE	Eventos de teatro	espe.100.600.300
TE	Modalidades y géneros de teatro	espe.100.600.400
TE	Profesionales del teatro	espe.100.600.600
Teatros (espe.100.600.250.500)		
USE	Salas de teatro	espe.100.600.250.500
Técnica cinematográfica (cine.600)		
TG	Cine	cine
TE	Efectos especiales	cine.600.200
TE	Doblaje	cine.600.400
TE	Rodaje de películas	cine.600.650
Técnica de televisión (msco.760.700)		
CS	Medios de comunicación	msco
TG	Televisión	msco.760
TE	Antenas y repetidores de televisión	msco.760.700.100
TE	Cámaras de televisión	msco.760.700.200
TE	Doblaje	msco.760.700.300
TE	Producción televisiva	msco.760.700.600
TE	Televisión por cable	msco.760.700.700
TE	Televisión digital	msco.760.700.720
TE	Televisión interactiva	msco.760.700.730
TE	Televisión por satélite	msco.760.700.770
TE	Unidades móviles de televisión	msco.760.700.890
Técnicas de pesca (agri.300.500)		
UP	Campaña de cerco	agri.300.500
UP	Capturas de arrastre	agri.300.500
UP	Flota de cerco	agri.300.500
UP	Pesca a rall	agri.300.500
UP	Pesca de cerco	agri.300.500
UP	Sistema de pesca moruna	agri.300.500
UP	Técnicas pesqueras	agri.300.500
CS	Agricultura, ganadería y pesca	agri
TG	Pesca	agri.300
Técnicas pesqueras (agri.300.500)		
USE	Técnicas de pesca	agri.300.500
Tecnocracia (poli.810.750)		
CS	Política	poli
TG	Sistemas políticos	poli.810
Tecnología espacial (cien.170)		
USE	Astronáutica	cien.170
Tejidos (indu.730.700)		
USE	Textil	indu.730.700
Telebasura (msco.760.250.600)		

CS	Medios de comunicación	msco
TG	Calidad televisiva	msco.760.250
Telecomunicaciones (tran.100.500)		
UP	Fibra óptica	tran.100.500
UP	Ley de telecomunicaciones	tran.100.500
UP	RDSI	tran.100.500
UP	Red Digital de Servicios Integrados	tran.100.500
CS	Transporte y comunicaciones	tran
TG	Comunicaciones	tran.100
TE	Internet	tran.100.500.100
TE	Telefonía	tran.100.500.650
TE	Telégrafos	tran.100.500.700
Telefonía móvil de tercera generación		
USE	Telefonía móvil	tran.100.500.650.800
Telefonía móvil (tran.100.500.650.800)		
UP	Móviles de tercera generación	tran.100.500.650.800
UP	Portabilidad de los números móviles	tran.100.500.650.800
UP	Telefonía móvil de tercera generación	tran.100.500.650.800
UP	Teléfono móvil	tran.100.500.650.800
CS	Transporte y comunicaciones	tran
TG	Telefonía	tran.100.500.650
TE	Antenas de telefonía móvil	tran.100.500.650.800.100
Telefonía (tran.100.500.650)		
UP	Teléfono	tran.100.500.650
CS	Transporte y comunicaciones	tran
TG	Telecomunicaciones	tran.100.500
TE	Operadoras de telefonía	tran.100.500.650.700
TE	Repetidores de telefonía	tran.100.500.650.710
TE	Tarifas de teléfono	tran.100.500.650.730
TE	Telefonía móvil	tran.100.500.650.800
Teléfono del consumidor (come.200.100.400.500)		
USE	Consultas de los consumidores	come.200.100.400.500
Teléfono móvil (tran.100.500.650.800)		
USE	Telefonía móvil	tran.100.500.650.800
Teléfono (tran.100.500.650)		
USE	Telefonía	tran.100.500.650
Telégrafos (tran.100.500.700)		
CS	Transporte y comunicaciones	tran
TG	Telecomunicaciones	tran.100.500
Telenovelas (msco.600.700.670)		
CS	Medios de comunicación	msco
TG	Programas de televisión	msco.600.700
Telepredicadores (reli.400.750)		
CS	Religiones y creencias	reli
TG	Cristianismo	reli.400
Telepromoción (msco.660.650.700)		
CS	Medios de comunicación	msco
TG	Publicidad televisiva	msco.660.650
Telescopios (cien.660.200.500.200)		

CS	Ciencia y tecnología	cien
TG	Observatorios astronómicos	cien.660.200.500
Telespectadores (msco.660.150.350)		
USE	Espectadores y oyentes	msco.660.150.350
Teletexto (msco.760.740)		
CS	Medios de comunicación	msco
TG	Televisión	msco.760
Teletrabajo (trab.800.600)		
CS	Trabajo	trab
TG	Trabajos, profesiones y oficios	trab.800
Televisión digital terrestre (msco.760.700.720)		
USE	Televisión digital	msco.760.700.720
Televisión digital (msco.760.700.720)		
UP	Televisión digital terrestre	msco.760.700.720
CS	Medios de comunicación	msco
TG	Técnica de televisión	msco.760.700
Televisión interactiva (msco.760.700.730)		
CS	Medios de comunicación	msco
TG	Técnica de televisión	msco.760.700
Televisión por cable (msco.760.700.700)		
CS	Medios de comunicación	msco
TG	Técnica de televisión	msco.760.700
Televisión por satélite (msco.760.700.770)		
UP	Televisión vía satélite	msco.760.700.770
CS	Medios de comunicación	msco
TG	Técnica de televisión	msco.760.700
Televisión sin fronteras (msco.100.300.200)		
USE	Directiva europea de televisión	msco.100.300.200
Televisión vía satélite (msco.760.700.770)		
USE	Televisión por satélite	msco.760.700.770
Televisión (msco.760)		
TG	Medios de comunicación	msco
TE	Cadenas de televisión	msco.760.200
TE	Calidad televisiva	msco.760.250
TE	Técnica de televisión	msco.760.700
TE	Teletexto	msco.760.740
Televisiónes autonómicas (msco.760.200.100)		
CS	Medios de comunicación	msco
TG	Cadenas de televisión	msco.760.200
Televisiónes locales (msco.760.200.600)		
CS	Medios de comunicación	msco
TG	Cadenas de televisión	msco.760.200
Televisiónes privadas (msco.760.200.700)		
UP	Cadenas privadas	msco.760.200.700
CS	Medios de comunicación	msco
TG	Cadenas de televisión	msco.760.200
Televisiónes públicas (msco.760.200.750)		
CS	Medios de comunicación	msco

TG	Cadenas de televisión	msco.760.200
Televisiones temáticas (msco.760.200.790)		
UP	Canales temáticos	msco.760.200.790
CS	Medios de comunicación	msco
TG	Cadenas de televisión	msco.760.200
Temperaturas extremas (acci.250.180)		
USE	Inclemencias meteorológicas	acci.250.180
Temperaturas máximas		
CS	Meteorología y climatología	mtrl
TG	Altas temperaturas	mtrl.300.700.100.100
Temperaturas mínimas		
CS	Meteorología y climatología	mtrl
TG	Bajas temperaturas	mtrl.300.700.300.200
Temperaturas (mtrl.300.700)		
CS	Meteorología y climatología	mtrl
TG	Fenómenos y observaciones meteorológicas	mtrl.300
TE	Calor	mtrl.300.700.100
TE	Frío	mtrl.300.700.300
Tempestades (acci.250.180.200)		
USE	Temporales	acci.250.180.200
Templos (reli.400.100.700.150.300)		
USE	Iglesias	reli.400.100.700.150.300
Temporada teatral (espe.100.600.300.650)		
CS	Espectáculos	espe
TG	Eventos de teatro	espe.100.600.300
TE	Programación teatral	espe.100.600.300.650.600
Temporada televisiva (msco.600.700.700)		
CS	Medios de comunicación	msco
TG	Programas de televisión	msco.600.700
Temporales de lluvia (acci.250.180.500)		
USE	Lluvias torrenciales	acci.250.180.500
Temporales (acci.250.180.200)		
UP	Tempestades	acci.250.180.200
CS	Accidentes y catástrofes	acci
TG	Inclemencias meteorológicas	acci.250.180
Temporalidad laboral (trab.200.300.550)		
USE	Empleo temporal	trab.200.300.550
Temporeros (agri.100.500)		
UP	Recolectores	agri.100.500
UP	Regantes	agri.100.500
UP	Trabajadores del campo	agri.100.500
UP	Viticultores	agri.100.500
CS	Agricultura, ganadería y pesca	agri
TG	Agricultura	agri.100
TE	Organizaciones agrarias	agri.100.500.500
Tendido eléctrico (ener.600.100.600.100)		
UP	Líneas de alta tensión	ener.600.100.600.100
UP	Red eléctrica	ener.600.100.600.100

UP	Sistema eléctrico	ener.600.100.600.100
UP	Torres de alta tensión	ener.600.100.600.100
UP	Torres eléctricas	ener.600.100.600.100
CS	Energía	ener
TG	Infraestructuras eléctricas	ener.600.100.600
Tenencia ilícita de armas (just.200.650.600.500)		
CS	Justicia, delitos y derecho	just
TG	Tráfico de armas	just.200.650.600
Tenis de mesa (depo.200.540)		
UP	Ping pong	depo.200.540
CS	Deportes y actividades deportivas	depo
TG	Deportes	depo.200
Tenis (depo.200.535)		
CS	Deportes y actividades deportivas	depo
TG	Deportes	depo.200
TE	Competiciones de tenis	depo.200.535.050
TE	Gran Slam	depo.200.535.200
TE	Tenistas	depo.200.535.800
Tenistas (depo.200.535.800)		
CS	Deportes y actividades deportivas	depo
TG	Tenis	depo.200.535
Tenores (musi.700.040.400)		
USE	Cantantes de opera	musi.700.040.400
Teocracia (poli.810.790)		
CS	Política	poli
TG	Sistemas políticos	poli.810
Teología de la liberación (reli.400.780)		
CS	Religiones y creencias	reli
TG	Cristianismo	reli.400
Teólogos (reli.780)		
TG	Religiones y creencias	reli
Teoría del Big Bang (cien.300.800)		
USE	Universo	cien.300.800
Terapias alternativas (medi.120.700.700)		
UP	Medicinas alternativas	medi.120.700.700
UP	Tratamientos alternativos	medi.120.700.700
CS	Medicina y sanidad	medi
TG	Tratamiento médico	medi.120.700
TE	Acupuntura	medi.120.700.700.100
TE	Homeopatía	medi.120.700.700.200
TE	Medicina natural	medi.120.700.700.500
TE	Risoterapia	medi.120.700.700.700
Tercer grado penitenciario (just.510.400.600.250)		
USE	Grados penitenciarios	just.510.400.600.250
Tercera edad (soci.450.300.900)		
USE	Vejez	soci.450.300.900
Ternera (agri.200.500.600)		
USE	Bovino	agri.200.500.600

Terra Lliure (terr.400.800)		
CS	Terrorismo	terr
TG	Grupos terroristas	terr.400
Terremotos (acci.250.190.100)		
UP	Grado Richter	acci.250.190.100
UP	Mapa sismográfico	acci.250.190.100
CS	Accidentes y catástrofes	acci
TG	Seísmos	acci.250.190
Terrorismo callejero (terr.090.720)		
UP	Kale borroka	terr.090.720
CS	Terrorismo	terr
TG	Acciones terroristas	terr.090
Terrorismo de Estado (terr.800)		
TG	Terrorismo	terr
Terrorismo internacional (terr.820)		
TG	Terrorismo	terr
Terrorismo islámico (terr.840)		
UP	Fundamentalismo islámico	terr.840
UP	Integrismo islamico	terr.840
UP	Integristas	terr.840
UP	Terroristas árabes	terr.840
TG	Terrorismo	terr
Terrorismo nacionalista (terr.860)		
TG	Terrorismo	terr
Terrorismo (terr)		
TE	Acciones terroristas	terr.090
TE	Grupos terroristas	terr.400
TE	Lucha antiterrorista	terr.590
TE	Terrorismo de Estado	terr.800
TE	Terrorismo internacional	terr.820
TE	Terrorismo islámico	terr.840
TE	Terrorismo nacionalista	terr.860
TE	Víctimas del terrorismo	terr.900
Terroristas árabes (terr.840)		
USE	Terrorismo islámico	terr.840
Terroristas suicidas (terr.090.090.600.700)		
UP	Kamikazes	terr.090.090.600.700
CS	Terrorismo	terr
TG	Atentados suicidas	terr.090.090.600
Terroristas (terr.090.750)		
CS	Terrorismo	terr
TG	Acciones terroristas	terr.090
TE	Entrenamiento de terroristas	terr.090.750.250
Tertulias (msco.600.730)		
CS	Medios de comunicación	msco
TG	Programación	msco.600
Testamento (soci.420.370)		
USE	Herencias	soci.420.370
Testigos (just.500.400.800)		

UP	Testimonios	just.500.400.800
CS	Justicia, delitos y derecho	just
TG	Juicios	just.500.400
Testimonios (just.500.400.800)		
USE	Testigos	just.500.400.800
Textil (indu.730.700)		
UP	Tejidos	indu.730.700
CS	Industria	indu
TG	Sector textil, confección y moda	indu.730
TE	Algodón	indu.730.700.050
TE	Empresas textiles	indu.730.700.150
TE	Lino	indu.730.700.500
Textos sagrados (reli.790)		
UP	Escrituras sagradas	reli.790
TG	Religiones y creencias	reli
TE	La Biblia	reli.790.100
TE	El Corán	reli.790.200
Thriller (cine.145.620)		
USE	Películas de suspense	cine.145.620
Tics nerviosos (medi.160.800)		
USE	Enfermedades y alteraciones del sistema nervioso	medi.160.800
Tiendas 24 horas (come.100.100.150.600.300)		
CS	Comercio y consumo	come
TG	Tiendas	come.100.100.150.600
Tiendas de todo a 100 (come.100.100.150.600.400)		
CS	Comercio y consumo	come
TG	Tiendas	come.100.100.150.600
Tiendas tradicionales (come.100.100.150.600)		
USE	Tiendas	come.100.100.150.600
Tiendas (come.100.100.150.600)		
UP	Tiendas tradicionales	come.100.100.150.600
CS	Comercio y consumo	come
TG	Establecimientos comerciales	come.100.100.150
TE	Farmacias	come.100.100.150.600.100
TE	Franquicias	come.100.100.150.600.200
TE	Tiendas 24 horas	come.100.100.150.600.300
TE	Tiendas de todo a 100	come.100.100.150.600.400
Tifus (medi.160.820)		
USE	Enfermedades tropicales	medi.160.820
Timos (just.200.300.150)		
USE	Fraudes y estafas	just.200.300.150
Tiña (medi.160.730.750)		
CS	Medicina y sanidad	medi
TG	Enfermedades de la piel	medi.160.730
Tipo de cambio euro dólar (fina.100.500)		
USE	Tipos de cambio	fina.100.500
Tipos de cambio (fina.100.500)		
UP	Cambio del euro	fina.100.500

UP	Tipo de cambio euro dólar	fina.100.500
CS	Finanzas	fina
TG	Finanzas internacionales	fina.100
Tipos de cultivo (agri.100.750)		
UP	Cultivo extensivo	agri.100.750
UP	Cultivo intensivo	agri.100.750
UP	Cultivos	agri.100.750
CS	Agricultura, ganadería y pesca	agri
TG	Agricultura	agri.100
TE	Regadío	agri.100.750.300
TE	Secano	agri.100.750.400
Tipos de interés (fina.050.800.400.500)		
CS	Finanzas	fina
TG	Créditos	fina.050.800.400
Tipos hipotecarios (fina.050.800.400.200.300)		
CS	Finanzas	fina
TG	Créditos hipotecarios	fina.050.800.400.200
Tiro al vuelo (depo.200.545.600)		
CS	Deportes y actividades deportivas	depo
TG	Tiro	depo.200.545
Tiro con arco (depo.200.545.100)		
CS	Deportes y actividades deportivas	depo
TG	Tiro	depo.200.545
Tiro olímpico (depo.200.545.500)		
CS	Deportes y actividades deportivas	depo
TG	Tiro	depo.200.545
Tiro y arrastre (depo.200.440)		
CS	Deportes y actividades deportivas	depo
TG	Deportes	depo.200
Tiro (depo.200.545)		
CS	Deportes y actividades deportivas	depo
TG	Deportes	depo.200
TE	Tiro con arco	depo.200.545.100
TE	Tiro olímpico	depo.200.545.500
TE	Tiro al vuelo	depo.200.545.600
Tirolina (depo.100.500)		
USE	Deportes de riesgo y aventura	depo.100.500
Titulaciones superiores (ense.800.600)		
USE	Titulaciones	ense.800.600
Titulaciones (ense.800.600)		
UP	Carreras	ense.800.600
UP	Titulaciones superiores	ense.800.600
CS	Enseñanza	ense
TG	Sistema educativo	ense.800
Títulos de deuda (fina.200.070.200.200)		
USE	Deuda pública	fina.200.070.200.200
Títulos de valores (fina.050.800.500)		
CS	Finanzas	fina
TG	Operaciones y servicios bancarios	fina.050.800

TE	Acciones	fina.050.800.500.100
Todos los Santos (fies.300.600)		
UP	Día de los difuntos	fies.300.600
CS	Fiestas y tradiciones	fies
TG	Fiestas de otoño	fies.300
Toma de posesión (poli.050.800)		
UP	Proceso de investidura	poli.050.800
CS	Política	poli
TG	Actos políticos	poli.050
Tomates (agri.100.600.400)		
USE	Hortalizas, verduras y tubérculos	agri.100.600.400
Tomatina de Buñol (fies.500.750)		
CS	Fiestas y tradiciones	fies
TG	Fiestas de verano	fies.500
Toreros (espe.500.600)		
CS	Espectáculos	espe
TG	Tauromaquia	espe.500
Tormenta solar (cien.300.200)		
USE	Fenómenos astronómicos	cien.300.200
Tormentas de verano (mtrl.300.600.400)		
USE	Lluvia	mtrl.300.600.400
Tormentas (mtrl.300.900.700)		
UP	Rayos	mtrl.300.900.700
CS	Meteorología y climatología	mtrl
TG	Viento	mtrl.300.900
Tornados (acci.250.180.300)		
USE	Vendavales	acci.250.180.300
Torneo Conde de Godó (depo.200.535.200.100)		
CS	Deportes y actividades deportivas	depo
TG	Gran Slam	depo.200.535.200
Torneo de Roland Garros (depo.200.535.200.300)		
CS	Deportes y actividades deportivas	depo
TG	Gran Slam	depo.200.535.200
Torneo de Wimbledon (depo.200.535.200.600)		
CS	Deportes y actividades deportivas	depo
TG	Gran Slam	depo.200.535.200
Torres de alta tensión (ener.600.100.600.100)		
USE	Tendido eléctrico	ener.600.100.600.100
Torres eléctricas (ener.600.100.600.100)		
USE	Tendido eléctrico	ener.600.100.600.100
Torres (cult.650.200.600)		
CS	Cultura	cult
TG	Patrimonio histórico artístico	cult.650.200
Tortura (just.200.430.600)		
CS	Justicia, delitos y derecho	just
TG	Delitos contra la integridad física y psíquica	just.200.430
Tos ferina (medi.160.160.800)		
CS	Medicina y sanidad	medi

TG	Enfermedades y trastornos infantiles	medi.160.160
Totalitarismo (poli.290.790)		
CS	Política	poli
TG	Ideologías y doctrinas políticas	poli.290
Tour (depo.200.210.300)		
CS	Deportes y actividades deportivas	depo
TG	Ciclismo	depo.200.210
Toxicómanos (soci.690.250.150)		
USE	Consumo de droga	soci.690.250.150
Trabajadores del campo (agri.100.500)		
USE	Organismos y grupos agrarios	agri.100.500
USE	Temporeros	agri.100.500
Trabajo agrícola (agri.100.200.700)		
CS	Agricultura, ganadería y pesca	agri
TG	Economía agraria	agri.100.200
TE	Actividades agrícolas	agri.100.200.700.100
TE	Empleo agrario	agri.100.200.700.250
Trabajo de las mujeres (trab.200.300.050)		
USE	Empleo femenino	trab.200.300.050
Trabajo doméstico (trab.800.700)		
UP	Criadas	trab.800.700
UP	Empleadas del hogar	trab.800.700
CS	Trabajo	trab
TG	Trabajos, profesiones y oficios	trab.800
Trabajo infantil (just.200.210.200.200)		
USE	Explotación laboral infantil	just.200.210.200.200
Trabajo (trab)		
TE	Condiciones de trabajo	trab.170
TE	Empleo y desempleo	trab.200
TE	Política laboral	trab.580
TE	Relaciones laborales	trab.700
TE	Trabajos, profesiones y oficios	trab.800
Trabajos artesanos (trab.800.650)		
CS	Trabajo	trab
TG	Trabajos, profesiones y oficios	trab.800
Trabajos con riesgo (trab.800.800)		
UP	Profesiones peligrosas	trab.800.800
CS	Trabajo	trab
TG	Trabajos, profesiones y oficios	trab.800
Trabajos nocturnos (trab.800.850)		
CS	Trabajo	trab
TG	Trabajos, profesiones y oficios	trab.800
Trabajos, profesiones y oficios (trab.800)		
TG	Trabajo	trab
TE	Colegios profesionales	trab.800.100
TE	Cooperativas	trab.800.150
TE	Oficios tradicionales	trab.800.500
TE	Teletrabajo	trab.800.600
TE	Trabajos artesanos	trab.800.650

TE	Trabajo doméstico	trab.800.700
TE	Trabajos con riesgo	trab.800.800
TE	Trabajos nocturnos	trab.800.850
Tradición oral (cult.050.100)		
CS	Cultura	cult
TG	Cultura tradicional	cult.050
TE	Leyendas	cult.050.100.100
TE	Refranes	cult.050.100.500
Tradiciones de Navidad (fies.200.070.500)		
UP	Adornos de Navidad	fies.200.070.500
UP	Arbol de navidad	fies.200.070.500
UP	Dulces navideños	fies.200.070.500
UP	Felicitaciones navideñas	fies.200.070.500
CS	Fiestas y tradiciones	fies
TG	Navidad	fies.200.070
TE	Belenes	fies.200.070.500.100
Tradiciones de Pascua (fies.400.400.500)		
UP	Cachirulos	fies.400.400.500
UP	Juegos de Pascua	fies.400.400.500
UP	Mona de Pascua	fies.400.400.500
CS	Fiestas y tradiciones	fies
TG	Pascua	fies.400.400
Tradiciones de Reyes Magos (fies.200.100.500)		
UP	Carbón en reyes	fies.200.100.500
CS	Fiestas y tradiciones	fies
TG	Reyes Magos	fies.200.100
Tradiciones del día de Sant Dionís		
CS	Fiestas y tradiciones	fies
TG	San Dionís	fies.300.500
TE	Mocadorá	fies.300.500.600.200
Traductores (lite.600.800)		
CS	Literatura	lite
TG	Oficios literarios	lite.600
Trafico aéreo (tran.550.100.600)		
CS	Transporte y comunicaciones	tran
TG	Transporte aéreo	tran.550.100
TE	Cancelación y retraso de vuelos	tran.550.100.600.100
Tráfico de animales (just.200.250.800)		
CS	Justicia, delitos y derecho	just
TG	Delitos ecológicos	just.200.250
Tráfico de armas (just.200.650.600)		
UP	Comercio de armas	just.200.650.600
CS	Justicia, delitos y derecho	just
TG	Delitos contra el orden público	just.200.650
TE	Tenencia ilícita de armas	just.200.650.600.500
Tráfico de bebés (just.200.090.500)		
CS	Justicia, delitos y derecho	just
TG	Comercio con humanos	just.200.090
Tráfico de cocaína (just.200.800.100.600.200)		

UP	Narcotráfico	just.200.800.100.600.200
CS	Justicia, delitos y derecho	just
TG	Tráfico de drogas	just.200.800.100.600
Tráfico de drogas de diseño		
UP	Laboratorio de éxtasis	just.200.800.100.600.250
CS	Justicia, delitos y derecho	just
TG	Tráfico de drogas	just.200.800.100.600
Tráfico de drogas (just.200.800.100.600)		
UP	Confiscación de drogas	just.200.800.100.600
UP	Decomisos de droga	just.200.800.100.600
UP	Incautación de droga	just.200.800.100.600
CS	Justicia, delitos y derecho	just
TG	Delitos contra la salud pública	just.200.800.100
TE	Tráfico de cocaína	just.200.800.100.600.200
TE	Tráfico de drogas de diseño	just.200.800.100.600.250
TE	Tráfico de hachís	just.200.800.100.600.350
TE	Tráfico de heroína	just.200.800.100.600.390
TR	Consumo de droga	soci.690.250.150
Tráfico de hachís (just.200.800.100.600.350)		
UP	Alijo de hachís	just.200.800.100.600.350
UP	Incautaciones de hachís	just.200.800.100.600.350
CS	Justicia, delitos y derecho	just
TG	Tráfico de drogas	just.200.800.100.600
Tráfico de heroína (just.200.800.100.600.390)		
CS	Justicia, delitos y derecho	just
TG	Tráfico de drogas	just.200.800.100.600
Tráfico de influencias (just.200.140.400)		
CS	Justicia, delitos y derecho	just
TG	Delitos contra la Administración Pública	just.200.140
Tráfico de inmigrantes (just.200.090.550)		
UP	Mafias de inmigrantes	just.200.090.550
CS	Justicia, delitos y derecho	just
TG	Comercio con humanos	just.200.090
Tráfico de mano de obra ilegal (just.200.210.500)		
CS	Justicia, delitos y derecho	just
TG	Delitos contra los derechos de los trabajadores	just.200.210
Tráfico ferroviario (tran.550.400.650)		
CS	Transporte y comunicaciones	tran
TG	Transporte ferroviario	tran.550.400
Tráfico marítimo (tran.550.600.800)		
CS	Transporte y comunicaciones	tran
TG	Transporte marítimo y fluvial	tran.550.600
Tráfico (tran.550.080)		
UP	Circulación	tran.550.080
CS	Transporte y comunicaciones	tran
TG	Transporte	tran.550
TE	Aparcamientos	tran.550.080.010
TE	Autoescuelas	tran.550.080.040
TE	Grúa municipal	tran.550.080.080

TE	Infracciones de circulación	tran.550.080.200
TE	Operaciones de tráfico	tran.550.080.600
TE	Retenciones de circulación	tran.550.080.700
TE	Seguridad vial	tran.550.080.750
TE	Vehículos abandonados	tran.550.080.800
Traje popular valenciano (fies.200.050.300)		
USE	Indumentaria fallera	fies.200.050.300
Traje tradicional de valenciana (fies.200.050.300)		
USE	Indumentaria fallera	fies.200.050.300
Trámites ante la administración (admi.700)		
TG	Administración pública	admi
TE	Atención al ciudadano	admi.700.100
Tramos de concentración de accidentes (acci.100.130)		
USE	Accidentes de tráfico	acci.100.130
Transbordador espacial Discovery (cien.170.120)		
USE	Transbordadores espaciales	cien.170.120
Transbordadores espaciales (cien.170.120)		
UP	Lanzaderas espaciales	cien.170.120
UP	Transbordador espacial Discovery	cien.170.120
CS	Ciencia y tecnología	cien
TG	Astronáutica	cien.170
Transbordadores (tran.550.600.100.200)		
CS	Transporte y comunicaciones	tran
TG	Barcos	tran.550.600.100
Transexuales (soci.750.450.700)		
UP	Cambio de sexo	soci.750.450.700
CS	Sociedad	soci
TG	Identidad sexual	soci.750.450
Transferencias de competencias (admi.300.100)		
UP	Principio de subsidiariedad	admi.300.100
CS	Administración pública	admi
TG	Descentralización administrativa	admi.300
Tránsfugas (poli.290.800)		
USE	Transfuguismo	poli.290.800
Transfuguismo (poli.290.800)		
UP	Tránsfugas	poli.290.800
CS	Política	poli
TG	Ideologías y doctrinas políticas	poli.290
Transfusiones de sangre (medi.120.700.650)		
UP	Demanda de sangre	medi.120.700.650
UP	Sangre contaminada	medi.120.700.650
CS	Medicina y sanidad	medi
TG	Tratamiento médico	medi.120.700
TE	Donaciones de sangre	medi.120.700.650.700
Transición democrática (poli.070.800)		
CS	Política	poli
TG	Cambios y conflictos políticos	poli.070
Transporte aéreo (tran.550.100)		

UP	Navegación aérea	tran.550.100
CS	Transporte y comunicaciones	tran
TG	Transporte	tran.550
TE	Compañías aéreas	tran.550.100.050
TE	Grupos y personal de vuelo	tran.550.100.080
TE	Infraestructuras aeroportuarias	tran.550.100.100
TE	Medios de transporte aéreos	tran.550.100.300
TE	Seguridad aérea	tran.550.100.500
TE	Trafico aéreo	tran.550.100.600
Transporte de animales (tran.550.610)		
CS	Transporte y comunicaciones	tran
TG	Transporte	tran.550
Transporte de mercancías (tran.550.650)		
UP	Contenedores de mercancías	tran.550.650
CS	Transporte y comunicaciones	tran
TG	Transporte	tran.550
TE	Mercancías peligrosas	tran.550.650.600
Transporte de pasajeros (tran.550.700)		
CS	Transporte y comunicaciones	tran
TG	Transporte	tran.550
TE	Pasajeros	tran.550.700.600
Transporte escolar (tran.550.280)		
CS	Transporte y comunicaciones	tran
TG	Transporte	tran.550
Transporte ferroviario (tran.550.400)		
UP	Ferrocarril	tran.550.400
CS	Transporte y comunicaciones	tran
TG	Transporte	tran.550
TE	Compañías y servicios ferroviarios	tran.550.400.100
TE	Infraestructura ferroviaria	tran.550.400.300
TE	Seguridad ferroviaria	tran.550.400.600
TE	Tráfico ferroviario	tran.550.400.650
TE	Trenes	tran.550.400.700
Transporte marítimo y fluvial (tran.550.600)		
UP	Navegación	tran.550.600
CS	Transporte y comunicaciones	tran
TG	Transporte	tran.550
TE	Barcos	tran.550.600.100
TE	Puentes levadizos	tran.550.600.650
TE	Puertos	tran.550.600.700
TE	Tráfico marítimo	tran.550.600.800
Transporte militar terrestre (defe.100.800.800)		
CS	Defensa	defe
TG	Transporte militar	defe.100.800
TE	Blindados de combate	defe.100.800.800.100
Transporte militar (defe.100.800)		
CS	Defensa	defe
TG	Armamento	defe.100
TE	Aviones militares	defe.100.800.100
TE	Buques militares	defe.100.800.200

TE	Helicópteros militares	defe.100.800.400
TE	Submarinos	defe.100.800.600
TE	Transporte militar terrestre	defe.100.800.800
Transporte por carretera (tran.550.200)		
UP	Transportistas	tran.550.200
CS	Transporte y comunicaciones	tran
TG	Transporte	tran.550
TE	Autopistas	tran.550.200.090
TE	Autovías	tran.550.200.100
TE	Carreteras	tran.550.200.150
Transporte sanitario (medi.080.700)		
CS	Medicina y sanidad	medi
TG	Asistencia sanitaria	medi.080
TE	Ambulancias	medi.080.700.100
Transporte urbano (tran.550.900)		
UP	Abono transporte	tran.550.900
CS	Transporte y comunicaciones	tran
TG	Transporte	tran.550
TE	Infraestructura de transporte urbano	tran.550.900.060
TE	Medios de transporte urbano	tran.550.900.600
Transporte y comunicaciones (tran)		
TE	Comunicaciones	tran.100
TE	Transporte	tran.550
Transporte (tran.550)		
TG	Transporte y comunicaciones	tran
TE	Aduanas y fronteras	tran.550.010
TE	Empresas y organismos de transporte	tran.550.015
TE	Estadísticas de transporte	tran.550.030
TE	Tráfico	tran.550.080
TE	Transporte aéreo	tran.550.100
TE	Transporte por carretera	tran.550.200
TE	Transporte escolar	tran.550.280
TE	Transporte ferroviario	tran.550.400
TE	Transporte marítimo y fluvial	tran.550.600
TE	Transporte de animales	tran.550.610
TE	Transporte de mercancías	tran.550.650
TE	Transporte de pasajeros	tran.550.700
TE	Transporte urbano	tran.550.900
TE	Vehículos	tran.550.950
Transportistas (tran.550.200)		
USE	Transporte por carretera	tran.550.200
Tranvía (tran.550.900.600.650)		
CS	Transporte y comunicaciones	tran
TG	Medios de transporte urbano	tran.550.900.600
Trasplante de brazo (medi.120.700.100.700)		
USE	Trasplantes	medi.120.700.100.700
Trasplante de corazón (medi.120.700.100.700.100)		
UP	Corazón artificial	medi.120.700.100.700.100
CS	Medicina y sanidad	medi

TG	Trasplantes	medi.120.700.100.700
Trasplante de pulmón (medi.120.700.100.700.600)		
CS	Medicina y sanidad	medi
TG	Trasplantes	medi.120.700.100.700
Trasplante de riñón (medi.120.700.100.700.690)		
CS	Medicina y sanidad	medi
TG	Trasplantes	medi.120.700.100.700
Trasplantes (medi.120.700.100.700)		
UP	Donación de órganos	medi.120.700.100.700
UP	Trasplante de brazo	medi.120.700.100.700
CS	Medicina y sanidad	medi
TG	Cirugía	medi.120.700.100
TE	Trasplante de corazón	medi.120.700.100.700.100
TE	Trasplante de pulmón	medi.120.700.100.700.600
TE	Trasplante de riñón	medi.120.700.100.700.690
Trastornos compulsivos (medi.160.590.590)		
UP	Compradores compulsivos	medi.160.590.590
CS	Medicina y sanidad	medi
TG	Enfermedades mentales y psicológicas	medi.160.590
Trastornos de la conducta (medi.160.590)		
USE	Enfermedades mentales y psicológicas	medi.160.590
Trastornos hormonales (medi.160.100)		
USE	Enfermedades endocrinas	medi.160.100
Trastornos mentales (medi.160.590)		
USE	Enfermedades mentales y psicológicas	medi.160.590
Trastornos sexuales (medi.160.870)		
CS	Medicina y sanidad	medi
TG	Enfermedades	medi.160
TE	Anorgasmia	medi.160.870.070
TE	Eyacuación precoz	medi.160.870.200
TE	Impotencia sexual	medi.160.870.300
Trastornos y alteraciones en los pies		
UP	Podología	medi.160.860
CS	Medicina y sanidad	medi
TG	Enfermedades	medi.160
Trasvases de ríos (obrs.750.300.600)		
CS	Obras públicas	obrs
TG	Obras hidráulicas	obrs.750.300
Trata de blancas (just.200.090.600)		
CS	Justicia, delitos y derecho	just
TG	Comercio con humanos	just.200.090
Tratado de Utrecht (hist.025.700)		
CS	Historia	hist
TG	Despotismo ilustrado	hist.025
Tratado Start (defe.850.500.100)		
CS	Defensa	defe
TG	Reducción cabezas nucleares	defe.850.500
Tratados de desarme (defe.850)		

TG	Defensa	defe
TE	Reducción cabezas nucleares	defe.850.500
Tratamiento de residuos (medt.700.800)		
USE	Reciclaje	medt.700.800
Tratamiento del agua (equi.600.600)		
CS	Equipamientos y servicios urbanos	equi
TG	Suministro de agua potable	equi.600
TE	Desalación del agua	equi.600.600.150
TE	Depuración del agua	equi.600.600.200
TE	Potabilización del agua	equi.600.600.450
Tratamiento médico (medi.120.700)		
CS	Medicina y sanidad	medi
TG	Diagnóstico, tratamiento y prevención	medi.120
TE	Anestesia	medi.120.700.050
TE	Cirugía	medi.120.700.100
TE	Diálisis	medi.120.700.160
TE	Dietas	medi.120.700.180
TE	Hemodiálisis	medi.120.700.200
TE	Prescripción de medicamentos	medi.120.700.480
TE	Transfusiones de sangre	medi.120.700.650
TE	Terapias alternativas	medi.120.700.700
TE	Tratamientos hormonales	medi.120.700.730
Tratamientos alternativos (medi.120.700.700)		
USE	Terapias alternativas	medi.120.700.700
Tratamientos hormonales (medi.120.700.730)		
CS	Medicina y sanidad	medi
TG	Tratamiento médico	medi.120.700
Travesía a nado (depo.200.470.500)		
CS	Deportes y actividades deportivas	depo
TG	Natación	depo.200.470
Tregua (conf.700.800)		
CS	Conflictos bélicos	conf
TG	Operaciones bélicas	conf.700
Treguas de grupos terroristas (terr.090.800)		
CS	Terrorismo	terr
TG	Acciones terroristas	terr.090
Trekking (depo.100.500)		
USE	Deportes de riesgo y aventura	depo.100.500
Trenes de alta velocidad (tran.550.400.700.700)		
CS	Transporte y comunicaciones	tran
TG	Trenes	tran.550.400.700
TE	AVE	tran.550.400.700.700.100
TE	Intercity	tran.550.400.700.700.200
TE	Talgo	tran.550.400.700.700.500
Trenes (tran.550.400.700)		
CS	Transporte y comunicaciones	tran
TG	Transporte ferroviario	tran.550.400
TE	Trenes de alta velocidad	tran.550.400.700.700
Trial (depo.200.650.400.400)		

CS	Deportes y actividades deportivas	depo
TG	Motociclismo	depo.200.650.400
Tribunal de la Rota (reli.400.110.700.700)		
CS	Religiones y creencias	reli
TG	Tribunales eclesiásticos	reli.400.110.700
Tribunales constitucionales (just.410.700.200)		
CS	Justicia, delitos y derecho	just
TG	Tribunales	just.410.700
Tribunales eclesiásticos (reli.400.110.700)		
CS	Religiones y creencias	reli
TG	Derecho canónico	reli.400.110
TE	Tribunal de la Rota	reli.400.110.700.700
Tribunales internacionales (just.410.700.300)		
CS	Justicia, delitos y derecho	just
TG	Tribunales	just.410.700
Tribunales militares (defe.400.600)		
CS	Defensa	defe
TG	Justicia militar	defe.400
Tribunales superiores (just.410.700.600)		
CS	Justicia, delitos y derecho	just
TG	Tribunales	just.410.700
Tribunales (just.410.700)		
CS	Justicia, delitos y derecho	just
TG	Organismos y dependencias judiciales	just.410
TE	Tribunales constitucionales	just.410.700.200
TE	Tribunales internacionales	just.410.700.300
TE	Tribunales superiores	just.410.700.600
Tribus urbanas (soci.450.300.400.700)		
CS	Sociedad	soci
TG	Juventud	soci.450.300.400
Tribus (soci.450.360.700)		
CS	Sociedad	soci
TG	Grupos étnicos	soci.450.360
Trillizos (medi.700.750.650)		
USE	Partos múltiples	medi.700.750.650
Trineos de perros (depo.100.500)		
USE	Deportes de riesgo y aventura	depo.100.500
Tristeza de los cítricos (agri.100.650.100)		
USE	Patología vegetal	agri.100.650.100
Tro de bac (fies.200.050.200.220.600)		
CS	Fiestas y tradiciones	fies
TG	Despertá	fies.200.050.200.220
Trofeo Naranja (depo.200.330.700.100)		
CS	Deportes y actividades deportivas	depo
TG	Trofeos de fútbol	depo.200.330.700
Trofeos de fútbol (depo.200.330.700)		
CS	Deportes y actividades deportivas	depo
TG	Fútbol	depo.200.330

TE	Trofeo Naranja	depo.200.330.700.100
Trombosis venosa (medi.160.060.650)		
UP	Síndrome de la clase turista	medi.160.060.650
CS	Medicina y sanidad	medi
TG	Enfermedades cardiovasculares	medi.160.060
Tropa profesional (defe.350.600.300.100)		
USE	Soldados profesionales	defe.350.600.300.100
Tropas multinacionales (defe.370)		
USE	Fuerzas armadas internacionales	defe.370
Tropas (conf.200.700)		
CS	Conflictos bélicos	conf
TG	Combatientes	conf.200
Troposfera (cien.300.800.400.500.300.100)		
USE	Atmósfera	cien.300.800.400.500.300.100
Trufa (agri.100.600.400)		
USE	Hortalizas, verduras y tubérculos	agri.100.600.400
Tuberculosis (medi.160.790.750)		
CS	Medicina y sanidad	medi
TG	Enfermedades respiratorias	medi.160.790
Tuberías de agua (equi.600.100.600)		
CS	Equipamientos y servicios urbanos	equi
TG	Conducciones de agua	equi.600.100
Tumores (medi.160.050)		
USE	Cáncer	medi.160.050
Tuna (ense.850.800)		
CS	Enseñanza	ense
TG	Vida estudiantil	ense.850
Túneles de carretera (tran.550.200.150.700)		
CS	Transporte y comunicaciones	tran
TG	Carreteras	tran.550.200.150
Túneles de ferrocarril (tran.550.400.300.500)		
UP	Eurotúnel	tran.550.400.300.500
UP	Túneles ferroviarios	tran.550.400.300.500
CS	Transporte y comunicaciones	tran
TG	Infraestructura ferroviaria	tran.550.400.300
Túneles ferroviarios (tran.550.400.300.500)		
USE	Túneles de ferrocarril	tran.550.400.300.500
Turismo cultural (turi.650.700)		
CS	Turismo y servicios	turi
TG	Ofertas turísticas	turi.650
Turismo de aventura (turi.650.650)		
CS	Turismo y servicios	turi
TG	Ofertas turísticas	turi.650
Turismo de sol y playa (turi.650.750)		
CS	Turismo y servicios	turi
TG	Ofertas turísticas	turi.650
TE	Banderas azules	turi.650.750.200
Turismo extranjero (turi.600.850.200)		

USE	Turistas extranjeros	turi.600.850.200
Turismo rural (turi.650.800)		
CS	Turismo y servicios	turi
TG	Ofertas turísticas	turi.650
Turismo sexual (turi.650.725)		
CS	Turismo y servicios	turi
TG	Ofertas turísticas	turi.650
TR	Prostitución de menores	just.200.550.600.700
Turismo y servicios (turi)		
UP	Sector turístico	turi
UP	Souvenirs	turi
TE	Alojamientos	turi.060
TE	Empresas y organismos turísticos	turi.100
TE	Establecimientos de comidas	turi.200
TE	Fomento del turismo	turi.400
TE	Movimiento y estadísticas turísticas	turi.600
TE	Ofertas turísticas	turi.650
Turismos (tran.550.950.050)		
USE	Coches	tran.550.950.050
Turistas extranjeros (turi.600.850.200)		
UP	Turismo extranjero	turi.600.850.200
CS	Turismo y servicios	turi
TG	Turistas	turi.600.850
Turistas nacionales (turi.600.850.500)		
CS	Turismo y servicios	turi
TG	Turistas	turi.600.850
Turistas (turi.600.850)		
CS	Turismo y servicios	turi
TG	Movimiento y estadísticas turísticas	turi.600
TE	Turistas extranjeros	turi.600.850.200
TE	Turistas nacionales	turi.600.850.500
Turrón (indu.300.480)		
CS	Industria	indu
TG	Sector alimentación, bebida y tabaco	indu.300
UEO (defe.790)		
USE	Organizaciones de defensa y seguridad	defe.790
UER (msco.520.700)		
USE	Organismos internacionales de comunicación	msco.520.700
UGT (trab.700.720.800.700)		
USE	Sindicatos	trab.700.720.800.700
UIT (msco.520.700)		
USE	Organismos internacionales de comunicación	msco.520.700
Ulcera (medi.160.090.890)		
CS	Medicina y sanidad	medi
TG	Enfermedades digestivas	medi.160.090
Ultimos de Filipinas (hist.050.020)		
USE	Desastre de 1898	hist.050.020
Ultraderecha (poli.290.900)		

CS	Política	poli
TG	Ideologías y doctrinas políticas	poli.290
TE	Fascismo	poli.290.900.200
TE	Nazismo	poli.290.900.650
Ultrajes (just.200.720.100.700)		
CS	Justicia, delitos y derecho	just
TG	Delitos contra la Constitución	just.200.720.100
Ultraligeros (depo.200.150.800.100)		
CS	Deportes y actividades deportivas	depo
TG	Vuelo	depo.200.150.800
Unidades móviles de televisión		
CS	Medios de comunicación	msco
TG	Técnica de televisión	msco.760.700
Unificación de partidos políticos (poli.570.910)		
CS	Política	poli
TG	Partidos políticos	poli.570
Uniformes escolares (ense.450)		
USE	Material escolar	ense.450
Uniformes militares (defe.100.700.800)		
CS	Defensa	defe
TG	Material militar	defe.100.700
Uniones de hecho (soci.420.600.700)		
USE	Parejas de hecho	soci.420.600.700
Universidad de los mayores (ense.800.050)		
USE	Educación de adultos	ense.800.050
Universidades privadas (ense.250.800.500)		
CS	Enseñanza	ense
TG	Universidades	ense.250.800
Universidades (ense.250.800)		
CS	Enseñanza	ense
TG	Centros educativos	ense.250
TE	Universidades privadas	ense.250.800.500
Universo (cien.300.800)		
UP	Cosmos	cien.300.800
UP	Teoría del Big Bang	cien.300.800
CS	Ciencia y tecnología	cien
TG	Astronomía	cien.300
TE	Galaxias	cien.300.800.200
TE	Sistema solar	cien.300.800.400
Uranio empobrecido (defe.100.600)		
USE	Armamento nuclear	defe.100.600
Uranio (ener.150.100.100.400.100)		
CS	Energía	ener
TG	Combustibles nucleares	ener.150.100.100.400
Urbanismo y vivienda (urba)		
TE	Areas urbanas	urba.100
TE	Desarrollo urbano y ordenación del suelo	urba.300
TE	Vivienda	urba.900

TE	Zonas residenciales	urba.950
Urbanizaciones (urba.950.800)		
CS	Urbanismo y vivienda	urba
TG	Zonas residenciales	urba.950
Urgencias (medi.080.800)		
CS	Medicina y sanidad	medi
TG	Asistencia sanitaria	medi.080
Urnas electorales (poli.180.550.850)		
CS	Política	poli
TG	Material electoral	poli.180.550
Usuarios de televisión (msco.660.150.350)		
USE	Espectadores y oyentes	msco.660.150.350
Uva (agri.100.600.300)		
USE	Frutas	agri.100.600.300
Uxoricidio (just.200.050.700.200.150)		
USE	Asesinato de la esposa	just.200.050.700.200.150
Vacaciones de los políticos (poli.700.900)		
CS	Política	poli
TG	Políticos	poli.700
Vacaciones escolares (ense.700.200)		
USE	Calendario escolar	ense.700.200
Vacaciones (trab.170.260.090)		
CS	Trabajo	trab
TG	Jornada y horarios de trabajo	trab.170.260
Vacas locas (agri.200.200.100)		
USE	Enfermedad de las vacas locas	agri.200.200.100
Vacas (agri.200.500.600)		
USE	Bovino	agri.200.500.600
Vacuna antisida (medi.160.810.600)		
USE	SIDA	medi.160.810.600
Vacunas (medi.120.600.800)		
UP	Campaña de vacunación	medi.120.600.800
CS	Medicina y sanidad	medi
TG	Prevención de enfermedades y hábitos de salud	medi.120.600
Vacuno (agri.200.500.600)		
USE	Bovino	agri.200.500.600
Vagabundos (soci.690.700)		
USE	Pobreza	soci.690.700
Valores ecológicos (medt.700.250)		
USE	Educación ambiental	medt.700.250
Vaquillas (fies.500.800)		
CS	Fiestas y tradiciones	fies
TG	Fiestas de verano	fies.500
Veda biológica (agri.300.100.200)		
USE	Parada biológica	agri.300.100.200
Vegetación marina (medt.300.850.900)		
CS	Medio ambiente	medt

TG	Especies vegetales	medt.300.850
TE	Algas	medt.300.850.900.100
Vegetación (medt.300.850)		
USE	Especies vegetales	medt.300.850
Vehículos abandonados (tran.550.080.800)		
UP	Retirada de vehículos	tran.550.080.800
CS	Transporte y comunicaciones	tran
TG	Tráfico	tran.550.080
Vehículos (tran.550.950)		
CS	Transporte y comunicaciones	tran
TG	Transporte	tran.550
TE	Autobuses	tran.550.950.010
TE	Camiones	tran.550.950.030
TE	Coches	tran.550.950.050
TE	Motocicletas	tran.550.950.500
Vejez (soci.450.300.900)		
UP	Tercera edad	soci.450.300.900
CS	Sociedad	soci
TG	Grupos de edad	soci.450.300
TE	Ancianos	soci.450.300.900.100
TE	Residencias de ancianos	soci.450.300.900.700
Vela (depo.200.100.850)		
CS	Deportes y actividades deportivas	depo
TG	Deportes acuáticos	depo.200.100
Vendavales (acci.250.180.300)		
UP	Ciclones	acci.250.180.300
UP	Huracan Georges	acci.250.180.300
UP	Huracan Mitch	acci.250.180.300
UP	Huracanes	acci.250.180.300
UP	Incidentes con el viento	acci.250.180.300
UP	Tornados	acci.250.180.300
CS	Accidentes y catástrofes	acci
TG	Inclencias meteorológicas	acci.250.180
Vendimia (agri.100.200.700.100.100)		
CS	Agricultura, ganadería y pesca	agri
TG	Actividades agrícolas	agri.100.200.700.100
Venta de armas (defe.100.900)		
CS	Defensa	defe
TG	Armamento	defe.100
Venta de datos personales (just.200.470.800)		
CS	Justicia, delitos y derecho	just
TG	Delitos contra la intimidad	just.200.470
Venta de entradas (cine.140.400.300.200)		
USE	Taquillaje	cine.140.400.300.200
Venta de entradas (depo.500.800)		
USE	Venta de localidades	depo.500.800
Venta de libros (cult.400.900)		
CS	Cultura	cult
TG	Industria y comercio cultural	cult.400

Venta de localidades (depo.500.800)

UP	Venta de entradas	depo.500.800
CS	Deportes y actividades deportivas	depo
TG	Financiación deportiva	depo.500
TE	Reventa de entradas	depo.500.800.100

Ventanilla única (admi.700.100)

USE	Atención al ciudadano	admi.700.100
-----	------------------------------	--------------

Ventas de discos (musi.350.900)

CS	Música	musi
TG	Industria discográfica	musi.350

Ventas (come.100.100.900)

CS	Comercio y consumo	come
TG	Comercialización	come.100.100

Verano (mtrl.250.400)

UP	Solsticio de verano	mtrl.250.400
CS	Meteorología y climatología	mtrl
TG	Estaciones del año	mtrl.250

Verbenas (fies.900)

TG	Fiestas y tradiciones	fies
----	------------------------------	------

Veredicto (just.500.400.700.800)

CS	Justicia, delitos y derecho	just
TG	Sanciones y resoluciones penales	just.500.400.700

Vertederos ilegales (medt.600.800.900.200)

UP	Vertederos incontrolados	medt.600.800.900.200
CS	Medio ambiente	medt
TG	Vertederos	medt.600.800.900

Vertederos incontrolados (medt.600.800.900.200)

USE	Vertederos ilegales	medt.600.800.900.200
-----	----------------------------	----------------------

Vertederos (medt.600.800.900)

CS	Medio ambiente	medt
TG	Residuos	medt.600.800
TE	Vertederos ilegales	medt.600.800.900.200

Vertido incontrolado (medt.600.900)

USE	Vertidos	medt.600.900
-----	-----------------	--------------

Vertidos a ríos (medt.600.900.600)

CS	Medio ambiente	medt
TG	Vertidos	medt.600.900

Vertidos al mar (medt.600.900.500)

CS	Medio ambiente	medt
TG	Vertidos	medt.600.900

Vertidos de aguas fecales (medt.600.900.100)

CS	Medio ambiente	medt
TG	Vertidos	medt.600.900

Vertidos de combustibles (medt.600.900.200)

UP	Vertidos de fuel	medt.600.900.200
UP	Vertidos de gasoil	medt.600.900.200
CS	Medio ambiente	medt
TG	Vertidos	medt.600.900

Vertidos de fuel (medt.600.900.200)		
USE	Vertidos de combustibles	medt.600.900.200
Vertidos de gasoil (medt.600.900.200)		
USE	Vertidos de combustibles	medt.600.900.200
Vertidos ilegales (medt.600.900)		
USE	Vertidos	medt.600.900
Vertidos industriales (medt.600.900.250)		
CS	Medio ambiente	medt
TG	Vertidos	medt.600.900
Vertidos (medt.600.900)		
UP	Vertido incontrolado	medt.600.900
UP	Vertidos ilegales	medt.600.900
CS	Medio ambiente	medt
TG	Problemas ambientales	medt.600
TE	Vertidos de aguas fecales	medt.600.900.100
TE	Vertidos de combustibles	medt.600.900.200
TE	Vertidos industriales	medt.600.900.250
TE	Vertidos al mar	medt.600.900.500
TE	Vertidos a ríos	medt.600.900.600
Veteranos de guerra (conf.200.900)		
CS	Conflictos bélicos	conf
TG	Combatientes	conf.200
Veterinaria (medi.900)		
TG	Medicina y sanidad	medi
TE	Enfermedades de los animales	medi.900.200
Veto (poli.020.100.100.900)		
CS	Política	poli
TG	Actividad legislativa	poli.020.100.100
Viagra (medi.160.870.300.800)		
CS	Medicina y sanidad	medi
TG	Impotencia sexual	medi.160.870.300
Viaje papal (reli.400.100.290.700.900)		
USE	Viajes del Papa	reli.400.100.290.700.900
Viaje pontificio (reli.400.100.290.700.900)		
USE	Viajes del Papa	reli.400.100.290.700.900
Viajes del Papa (reli.400.100.290.700.900)		
UP	Viaje papal	reli.400.100.290.700.900
UP	Viaje pontificio	reli.400.100.290.700.900
UP	Visita papal	reli.400.100.290.700.900
CS	Religiones y creencias	reli
TG	Papa	reli.400.100.290.700
Viajes espaciales (cien.170)		
USE	Astronáutica	cien.170
Viajes y visitas oficiales (rela.290.800)		
CS	Relaciones exteriores	rela
TG	Contactos oficiales	rela.290
Vías urbanas (urba.100.900)		
CS	Urbanismo y vivienda	urba

TG	Areas urbanas	urba.100
TE	Avenidas	urba.100.900.100
TE	Calles	urba.100.900.150
TE	Grandes vías	urba.100.900.200
TE	Paseos marítimos	urba.100.900.600
TE	Plazas	urba.100.900.650
Víctimas de atentados (terr.900)		
USE	Víctimas del terrorismo	terr.900
Víctimas de delitos (just.200.990)		
CS	Justicia, delitos y derecho	just
TG	Delitos	just.200
Víctimas de guerra (conf.800)		
TG	Conflictos bélicos	conf
TE	Heridos de guerra	conf.800.180
TE	Muertos de guerra	conf.800.400
TE	Mutilados de guerra	conf.800.500
TE	Refugiados de guerra	conf.800.600
TR	Síndromes de guerra	medi.160.600.600
Víctimas del terrorismo (terr.900)		
UP	Víctimas de atentados	terr.900
TG	Terrorismo	terr
TE	Asociaciones de víctimas del terrorismo	terr.900.100
TE	Ley de víctimas del terrorismo	terr.900.600
Víctimas (acci.500)		
UP	Afectados	acci.500
UP	Ahogados	acci.500
UP	Sepultados	acci.500
TG	Accidentes y catástrofes	acci
TE	Heridos	acci.500.300
TE	Indemnizaciones a víctimas	acci.500.350
TE	Muertos	acci.500.500
TE	Supervivientes	acci.500.650
TE	Rescate de víctimas	acci.500.700
Vida estudiantil (ense.850)		
TG	Enseñanza	ense
TE	Manifestaciones de estudiantes	ense.850.600
TE	Picaresca estudiantil	ense.850.700
TE	Pisos de estudiantes	ense.850.750
TE	Tuna	ense.850.800
Videntes (reli.600.100)		
USE	Adivinación	reli.600.100
Video clubs (cine.140.400.600)		
CS	Cine	cine
TG	Distribución y exhibición cinematográfica	cine.140.400
Vídeo (msco.760.700.600.100.900)		
CS	Medios de comunicación	msco
TG	Audiovisuales	msco.760.700.600.100
Vidrieras (arte.400)		
USE	Artes gráficas y decorativas	arte.400

Vidrio (indu.620)			
USE	Sector óptica y vidrio		indu.620
Viejos (soci.450.300.900.100)			
USE	Ancianos		soci.450.300.900.100
Viento cálido (mtrl.300.900.900)			
CS	Meteorología y climatología		mtrl
TG	Viento		mtrl.300.900
TE	Poniente		mtrl.300.900.900.600
Viento (mtrl.300.900)			
CS	Meteorología y climatología		mtrl
TG	Fenómenos y observaciones meteorológicas		mtrl.300
TE	Tormentas		mtrl.300.900.700
TE	Viento cálido		mtrl.300.900.900
Viernes 13 (soci.600.750)			
USE	Supersticiones		soci.600.750
Viernes de Pasión (fies.200.040)			
USE	Cuaresma		fies.200.040
Vigilancia antiterrorista (terr.590.790.900)			
CS	Terrorismo		terr
TG	Seguridad antiterrorista		terr.590.790
Vikingos (hist.100.900)			
UP	Normandos		hist.100.900
CS	Historia		hist
TG	Historia medieval		hist.100
Villancicos (musi.230.650.050.100)			
USE	Canciones navideñas		musi.230.650.050.100
Vino (indu.300.100.100.080)			
CS	Industria		indu
TG	Bebidas alcohólicas		indu.300.100.100
TE	Cava		indu.300.100.100.080.080
Violación de secretos (just.200.140.800)			
CS	Justicia, delitos y derecho		just
TG	Delitos contra la Administración Pública		just.200.140
Violaciones (just.200.550.050)			
USE	Agresiones sexuales		just.200.550.050
Violadores (just.200.550.050)			
USE	Agresiones sexuales		just.200.550.050
Violencia callejera (just.200.650.200.700)			
CS	Justicia, delitos y derecho		just
TG	Desórdenes públicos		just.200.650.200
TR	Violencia		soci.690.900
Violencia de género (soci.690.900.300)			
CS	Sociedad		soci
TG	Violencia		soci.690.900
Violencia doméstica (soci.690.900.200)			
UP	Violencia familiar		soci.690.900.200
CS	Sociedad		soci
TG	Violencia		soci.690.900

Violencia en centros escolares (ense.900)		
USE	Violencia escolar	ense.900
Violencia en las escuelas (ense.900)		
USE	Violencia escolar	ense.900
Violencia en los deportes (depo.900)		
TG	Deportes y actividades deportivas	depo
TR	Violencia	soci.690.900
Violencia en televisión (msco.100.900)		
CS	Medios de comunicación	msco
TG	Aspectos normativos en comunicación	msco.100
TR	Violencia	soci.690.900
Violencia escolar (ense.900)		
UP	Asaltos a colegios	ense.900
UP	Ataques en escuelas	ense.900
UP	Inseguridad en escuelas	ense.900
UP	Violencia en centros escolares	ense.900
UP	Violencia en las escuelas	ense.900
TG	Enseñanza	ense
TR	Violencia	soci.690.900
Violencia familiar (soci.690.900.200)		
USE	Violencia doméstica	soci.690.900.200
Violencia física (soci.690.900.250)		
CS	Sociedad	soci
TG	Violencia	soci.690.900
Violencia juvenil (soci.690.900.400)		
CS	Sociedad	soci
TG	Violencia	soci.690.900
Violencia psíquica (soci.690.900.700)		
CS	Sociedad	soci
TG	Violencia	soci.690.900
Violencia (soci.690.900)		
UP	Jóvenes violentos	soci.690.900
CS	Sociedad	soci
TG	Problemas sociales	soci.690
TE	Violencia doméstica	soci.690.900.200
TE	Violencia física	soci.690.900.250
TE	Violencia de género	soci.690.900.300
TE	Violencia juvenil	soci.690.900.400
TE	Violencia psíquica	soci.690.900.700
TR	Violencia en los deportes	depo.900
TR	Violencia escolar	ense.900
TR	Violencia callejera	just.200.650.200.700
TR	Violencia en televisión	msco.100.900
Violinistas (musi.700.210)		
USE	Instrumentistas	musi.700.210
Virgen de la Asunción (fies.500.850)		
CS	Fiestas y tradiciones	fies
TG	Fiestas de verano	fies.500
Virgen de los Desamparados (fies.400.800)		

CS	Fiestas y tradiciones	fies
TG	Fiestas de primavera	fies.400
Virgen del Carmen (fies.500.890)		
CS	Fiestas y tradiciones	fies
TG	Fiestas de verano	fies.500
Virgen del Pilar (fies.300.800)		
CS	Fiestas y tradiciones	fies
TG	Fiestas de otoño	fies.300
Virgenes (reli.650.900)		
CS	Religiones y creencias	reli
TG	Personajes religiosos	reli.650
Virilidad (soci.750)		
USE	Sexualidad	soci.750
Virus del sarampión (medi.160.160.750)		
USE	Sarampión	medi.160.160.750
Virus del sida (medi.160.810.600)		
USE	SIDA	medi.160.810.600
Virus informáticos (tran.100.500.100.600.900)		
CS	Transporte y comunicaciones	tran
TG	Seguridad en internet	tran.100.500.100.600
Visados (rela.390.700.900)		
CS	Relaciones exteriores	rela
TG	Pasaportes	rela.390.700
Visigodos (hist.100)		
USE	Historia medieval	hist.100
Visionarios (reli.900)		
TG	Religiones y creencias	reli
Visita papal (reli.400.100.290.700.900)		
USE	Viajes del Papa	reli.400.100.290.700.900
Vitaminas (medi.200.500.860)		
CS	Medicina y sanidad	medi
TG	Medicamentos	medi.200.500
Viticultores (agri.100.500)		
USE	Organismos y grupos agrarios	agri.100.500
USE	Temporeros	agri.100.500
Viticultura (agri.100.300.700)		
CS	Agricultura, ganadería y pesca	agri
TG	Horticultura	agri.100.300
Vivienda de protección oficial (urba.900.650)		
UP	Vivienda protegida	urba.900.650
UP	VPO	urba.900.650
CS	Urbanismo y vivienda	urba
TG	Vivienda	urba.900
Vivienda protegida (urba.900.650)		
USE	Vivienda de protección oficial	urba.900.650
Vivienda tradicional (arte.300.300)		
USE	Arquitectura popular	arte.300.300

Vivienda (urba.900)

UP	Casas	urba.900
UP	Edificios	urba.900
UP	Pisos	urba.900
TG	Urbanismo y vivienda	urba
TE	Agencias inmobiliarias	urba.900.020
TE	Comunidades de vecinos	urba.900.150
TE	Conservación de la vivienda	urba.900.200
TE	Chabolas	urba.900.230
TE	Desalojo de edificios	urba.900.250
TE	Desahucios	urba.900.270
TE	Domótica	urba.900.300
TE	Multipropiedad	urba.900.400
TE	Planes de vivienda	urba.900.500
TE	Precio de la vivienda	urba.900.550
TE	Segunda residencia	urba.900.600
TE	Vivienda de protección oficial	urba.900.650
TE	Viviendas de alquiler	urba.900.750
TE	Viviendas deshabitadas	urba.900.800

Viviendas de alquiler (urba.900.750)

CS	Urbanismo y vivienda	urba
TG	Vivienda	urba.900

Viviendas deshabitadas (urba.900.800)

CS	Urbanismo y vivienda	urba
TG	Vivienda	urba.900
TE	Okupas	urba.900.800.800

Viviendas ecológicas (urba.950.610)

CS	Urbanismo y vivienda	urba
TG	Zonas residenciales	urba.950

Viviendas militares (defe.950.300)

USE	Cuarteles	defe.950.300
-----	------------------	--------------

Viviendas unifamiliares (urba.950)

USE	Zonas residenciales	urba.950
-----	----------------------------	----------

Vocación religiosa (reli.920)

TG	Religiones y creencias	reli
----	-------------------------------	------

Volcanes (acci.250.130)

USE	Erupciones de volcanes	acci.250.130
-----	-------------------------------	--------------

Voleibol (depo.200.560)

CS	Deportes y actividades deportivas	depo
TG	Deportes	depo.200

Volúmen de pasajeros (tran.550.030.050)

USE	Estadísticas de viajeros	tran.550.030.050
-----	---------------------------------	------------------

Voluntariado (soci.780.900)

CS	Sociedad	soci
TG	Solidaridad	soci.780

Votaciones parlamentarias (poli.020.100.900)

CS	Política	poli
TG	Actividad parlamentaria	poli.020.100

Votaciones (poli.180.470.800)

CS	Política	poli
TG	Jornada electoral	poli.180.470
TE	Voto por correspondencia	poli.180.470.800.200
TE	Voto electronico	poli.180.470.800.300
Voto electronico (poli.180.470.800.300)		
CS	Política	poli
TG	Votaciones	poli.180.470.800
Voto extranjero (poli.180.190.200)		
USE	Electores extranjeros	poli.180.190.200
Voto por correo (poli.180.470.800.200)		
USE	Voto por correspondencia	poli.180.470.800.200
Voto por correspondencia (poli.180.470.800.200)		
UP	Voto por correo	poli.180.470.800.200
CS	Política	poli
TG	Votaciones	poli.180.470.800
VPO (urba.900.650)		
USE	Vivienda de protección oficial	urba.900.650
Vudú (reli.950)		
TG	Religiones y creencias	reli
Vuelo acrobático (depo.200.150.800.200)		
CS	Deportes y actividades deportivas	depo
TG	Vuelo	depo.200.150.800
Vuelo sin motor (depo.200.150.800.400)		
CS	Deportes y actividades deportivas	depo
TG	Vuelo	depo.200.150.800
Vuelo (depo.200.150.800)		
CS	Deportes y actividades deportivas	depo
TG	Deportes aéreos	depo.200.150
TE	Ultraligeros	depo.200.150.800.100
TE	Vuelo acrobático	depo.200.150.800.200
TE	Vuelo sin motor	depo.200.150.800.400
Vuelta a pie (depo.200.040.080.700)		
CS	Deportes y actividades deportivas	depo
TG	Carreras populares	depo.200.040.080
Vuelta al colegio (ense.100.300.100)		
USE	Inicio de curso	ense.100.300.100
Vuelta ciclista (depo.200.210.500)		
CS	Deportes y actividades deportivas	depo
TG	Ciclismo	depo.200.210
Waterpolo (depo.200.100.900)		
CS	Deportes y actividades deportivas	depo
TG	Deportes acuáticos	depo.200.100
Western (cine.145.700)		
USE	Películas del oeste	cine.145.700
Windsurf (depo.200.100.600.300)		
CS	Deportes y actividades deportivas	depo
TG	Surf	depo.200.100.600
Yacimientos arqueológicos (cien.110.900)		

CS	Ciencia y tecnología	cien
TG	Arqueología	cien.110
Yacimientos de petróleo (ener.600.600.900)		
CS	Energía	ener
TG	Suministro de petróleo	ener.600.600
TE	Producción de petróleo	ener.600.600.900.400
Yates (tran.550.600.100.900)		
CS	Transporte y comunicaciones	tran
TG	Barcos	tran.550.600.100
Yoga (depo.100.100.900)		
CS	Deportes y actividades deportivas	depo
TG	Ejercicio físico	depo.100.100
Yogurt (agri.200.300.200)		
USE	Productos lácteos	agri.200.300.200
Zahorí (medt.600.193)		
USE	Escasez de agua	medt.600.193
Zanjas para servicios (equi.080.700)		
CS	Equipamientos y servicios urbanos	equi
TG	Asfaltado y aceras	equi.080
Zapping (msco.660.150.100.900)		
CS	Medios de comunicación	msco
TG	Audiencia televisiva	msco.660.150.100
Zarzuela (espe.100.900)		
CS	Espectáculos	espe
TG	Artes escénicas	espe.100
Zen (reli.100.950)		
CS	Religiones y creencias	reli
TG	Budismo	reli.100
Zeppelines (tran.550.100.300.020)		
USE	Globos aerostáticos	tran.550.100.300.020
Zodíaco (reli.600.150)		
USE	Astrología	reli.600.150
Zona azul (tran.550.080.010)		
USE	Aparcamientos	tran.550.080.010
Zona de seguridad (conf.900)		
USE	Zona desmilitarizada	conf.900
Zona desmilitarizada (conf.900)		
UP	Zona de seguridad	conf.900
TG	Conflictos bélicos	conf
Zona euro (econ.150.900)		
CS	Economía	econ
TG	Economía europea	econ.150
Zonas de pesca (agri.300.800)		
UP	Caladeros	agri.300.800
UP	Pesca ambulante	agri.300.800
UP	Pesca de altura	agri.300.800
UP	Puestos fijos de pesca	agri.300.800
CS	Agricultura, ganadería y pesca	agri

TG	Pesca	agri.300
Zonas húmedas (medt.200.950)		
UP	Humedales	medt.200.950
CS	Medio ambiente	medt
TG	Espacios naturales	medt.200
TE	Lagunas	medt.200.950.550
TE	Marjales	medt.200.950.600
TE	Salinas	medt.200.950.700
Zonas inundables (acci.250.170)		
USE	Inundaciones	acci.250.170
Zonas objetivo 1 (econ.150.100.100.200.900)		
CS	Economía	econ
TG	Fondo europeo de desarrollo regional	econ.150.100.100.200
Zonas residenciales (urba.950)		
UP	Adosados	urba.950
UP	Chalés	urba.950
UP	Viviendas unifamiliares	urba.950
TG	Urbanismo y vivienda	urba
TE	Viviendas ecológicas	urba.950.610
TE	Urbanizaciones	urba.950.800
Zonas y espacios militares (defe.950)		
TG	Defensa	defe
TE	Bases militares	defe.950.100
TE	Campos de prácticas militares	defe.950.200
TE	Cuarteles	defe.950.300
TE	Regiones militares	defe.950.600
Zoología (cien.990)		
TG	Ciencia y tecnología	cien
Zoos (medt.300.100.060)		
USE	Animales en cautividad	medt.300.100.060

acci	Accidentes y catástrofes
acci.100	Accidentes
acci.100.100	Accidentes aéreos
acci.100.110	Accidentes con animales
	TR: Animales peligrosos soci.100.100
acci.100.120	Accidentes de ferrocarril
acci.100.120.010	Atropellos de ferrocarril
	TR: Pasos a nivel tran.550.400.300.070
acci.100.130	Accidentes de tráfico
acci.100.130.010	Atropellos de coches
acci.100.140	Accidentes deportivos
acci.100.150	Accidentes domésticos y de ocio
acci.100.150.010	Accidentes en fiestas
acci.100.150.010.010	Accidentes pirotécnicos
acci.100.160	Accidentes infantiles
acci.100.170	Accidentes laborales
acci.100.180	Accidentes marítimos
acci.100.180.100	Accidentes de petroleros
acci.100.190	Accidentes militares
acci.100.195	Accidentes nucleares
acci.100.198	Derrumbamiento de edificios
acci.100.200	Explosiones
acci.100.208	Fugas de gas
acci.100.250	Incendios
acci.100.250.100	Incendios forestales
acci.250	Catástrofes
acci.250.100	Aludes
acci.250.130	Erupciones de volcanes
acci.250.170	Inundaciones
acci.250.180	Inclemencias meteorológicas
acci.250.180.200	Temporales
acci.250.180.300	Vendavales
acci.250.180.500	Lluvias torrenciales
	TR: Gota fría mtrl.300.300
acci.250.190	Seísmos
acci.250.190.100	Terremotos
acci.250.190.200	Maremotos
acci.300	Efectos de los accidentes y las catástrofes
acci.400	Prevención de accidentes
acci.500	Víctimas
acci.500.300	Heridos
acci.500.350	Indemnizaciones a víctimas
acci.500.500	Muertos
acci.500.650	Supervivientes
acci.500.700	Rescate de víctimas
acci.500.700.350	Héroes
admi	Administración pública
admi.100	Acceso a la función pública
admi.200	Derecho administrativo
admi.200.100	Contratos administrativos
admi.200.100.100	Adjudicación de contratos
admi.200.200	Expedientes administrativos
admi.200.200.100	Anexiones
admi.200.200.600	Segregaciones
admi.300	Descentralización administrativa
admi.300.100	Transferencias de competencias
admi.400	Organización administrativa
admi.400.100	Administración del Estado
admi.400.100.100	Ministerios
admi.400.200	Administración autonómica
admi.400.200.100	Consejerías
admi.400.220	Administración comarcal
admi.400.300	Administración provincial
admi.400.300.100	Diputaciones
admi.400.400	Administración local
admi.400.400.100	Ayuntamientos
admi.400.500	Mancomunidades
admi.500	Personal de las administraciones públicas

admi.500.100	Funcionarios	
admi.500.100.020	Incompatibilidades	
admi.500.200	Personal laboral público	
admi.600.100	Publicaciones oficiales	
admi.700	Trámites ante la administración	
admi.700.100	Atención al ciudadano	
agri	Agricultura, ganadería y pesca	
agri.100	Agricultura	
agri.100.200	Economía agraria	
agri.100.200.200	Comercialización agraria	
agri.100.200.200.150	Conflictos comerciales agrarios	
agri.100.200.200.400	Marcas y distintivos agrícolas	
agri.100.200.200.400.100	Denominación de origen	
agri.100.200.200.400.200	Indicación Geográfica Protegida	
agri.100.200.200.500	Precios agrarios	
agri.100.200.300	Explotaciones agrarias	
agri.100.200.300.100	Latifundismo	
agri.100.200.300.300	Minifundismo	
agri.100.200.500	Producción agrícola	
agri.100.200.560	Propiedad de la tierra	
agri.100.200.600	Seguros agrarios	
agri.100.200.700	Trabajo agrícola	
agri.100.200.700.100	Actividades agrícolas	
agri.100.200.700.100.100	Vendimia	
agri.100.200.700.250	Empleo agrario	
agri.100.200.700.250.100	Desempleo agrario	
agri.100.300	Horticultura	
agri.100.300.100	Floricultura	
agri.100.300.100.500	Palmeras	
agri.100.300.300	Fruticultura	
agri.100.300.700	Viticultura	
agri.100.400	Espacios de cultivo	
agri.100.400.100	Invernaderos	
agri.100.450	Infraestructuras agrarias	
agri.100.450.100	Acequias	
agri.100.450.100	Infraestructura de riego	
agri.100.450.300	Embalses de riego	
agri.100.450.700	Pozos	
agri.100.500	Temporeros	
agri.100.500	Organismos y grupos agrarios	
agri.100.500.500	Organizaciones agrarias	
agri.100.500.500.100	Cooperativas agrarias	
agri.100.550	Política agraria	
agri.100.550.100	Reforma agraria	
agri.100.600	Productos agrarios	
agri.100.600.100	Cereales	
agri.100.600.100.100	Arroz	
agri.100.600.300	Frutas	
agri.100.600.300.100	Cítricos	
agri.100.600.300.600	Olivas	
agri.100.600.300.600	Frutas tropicales	
agri.100.600.300.700	Frutos secos	
agri.100.600.300.800	Fruta de verano	
agri.100.600.400	Hortalizas, verduras y tubérculos	
agri.100.650	Protección de los cultivos	
agri.100.650.090	Daños en los cultivos	
agri.100.650.090.200	TR: Fenómenos y observaciones meteorológicas	mtrl.300
agri.100.650.100	Heladas	
agri.100.650.200	Patología vegetal	
agri.100.650.200.100	Plagas	
agri.100.700	Sistemas agrarios	
agri.100.700.150	Agricultura ecológica	
agri.100.700.600	Agricultura transgénica	
agri.100.750	Tipos de cultivo	
agri.100.750.300	Regadío	

agri.100.750.400	Secano	
agri.200	Ganadería	
agri.200.200	Enfermedades del ganado	
agri.200.200.100	Enfermedad de las vacas locas	
	TR: Enfermedad de Creutzfeld-Jakob	medi.160.800.050
agri.200.200.300	Fiebre aftosa	
agri.200.200.400	Peste porcina	
agri.200.220	Grupos y colectivos ganaderos	
agri.200.250	Nutrición animal	
agri.200.300	Productos ganaderos	
agri.200.300.100	Productos cárnicos	
agri.200.300.200	Productos lácteos	
agri.200.400	Restos del ganado	
agri.200.500	Sectores ganaderos	
agri.200.500.100	Apicultura	
agri.200.500.150	Avicultura	
agri.200.500.200	Caprino	
agri.200.500.220	Cunicultura	
agri.200.500.300	Equino	
agri.200.500.350	Lombricultura	
agri.200.500.400	Ovino	
agri.200.500.500	Porcino	
agri.200.500.600	Bovino	
agri.300	Pesca	
agri.300.100	Conflictos y acuerdos pesqueros	
agri.300.100.200	Parada biológica	
agri.300.200	Productos marinos	
agri.300.200.150	Crustáceos	
agri.300.200.300	Moluscos	
agri.300.200.450	Pescado	
agri.300.300	Grupos y colectivos pesqueros	
agri.300.400	Infraestructura de pesca	
agri.300.400.200	Acuicultura	
agri.300.400.200.100	Piscifactorías	
agri.300.500	Técnicas de pesca	
agri.300.800	Zonas de pesca	
arte	Arte	
arte.100	Actividades artísticas	
arte.100.200	Exposiciones	
arte.100.400	Festivales de arte	
arte.300	Arquitectura	
arte.300.090	Arquitectura civil	
arte.300.090.100	Puentes históricos	
arte.300.100	Arquitectura conmemorativa	
arte.300.200	Arquitectura militar	
arte.300.300	Arquitectura popular	
arte.300.300.150	Alquerías	
arte.300.300.250	Barracas	
arte.300.600	Arquitectura religiosa	
	TR: Edificios religiosos	reli.400.100.700.150
arte.300.650	Edificios singulares	
arte.300.650.100	Edificios historicoartísticos	
arte.350	Profesionales del arte	
arte.350.100	Arquitectos	
arte.350.200	Artesanos	
arte.350.210	Diseñadores	
arte.350.250	Coleccionistas	
arte.350.300	Escultores	
arte.350.400	Galeristas	
arte.350.400	Fotógrafos	
arte.350.500	Pintores	
arte.400	Artes gráficas y decorativas	
arte.400.100	Cerámica	
arte.400.200	Dibujo	
arte.400.200.200	Cómics	

arte.400.400	Diseño	
arte.400.500	Grabado	
arte.500	Artes plásticas	
arte.500.200	Escultura	
arte.500.300	Fotografía	
arte.500.500	Pintura	
arte.500.500.100	Graffiti	
arte.600	Patrimonio y conservación artística	
arte.600.100	Patrimonio artístico	
arte.600.400	Rehabilitación de edificios	
arte.600.450	Restauración artística	
arte.610	Comercio del arte	
arte.610.200	Coleccionismo	
arte.610.250	Galerías de arte	
arte.610.500	Subastas de arte	
arte.650	Instituciones y espacios artísticos	
arte.650.200	Ferias de arte	
arte.650.250	Fundaciones de arte	
arte.650.300	Galerías de arte	
arte.690	Objetos artísticos	
arte.690.100	Cuadros	
arte.700	Premios de arte	
arte.800	Movimientos artísticos	
arte.800.100	Arte prehistórico	
arte.800.200	Arte antiguo	
arte.800.200.100	Arte mesopotámico y persa	
arte.800.200.200	Arte egipcio	
arte.800.200.300	Arte griego	
arte.800.200.400	Arte ibérico	
arte.800.200.500	Arte romano	
arte.800.300	Arte medieval	
arte.800.300.100	Arte bizantino	
arte.800.300.200	Arte islámico	
arte.800.300.300	Arte prerománico	
arte.800.300.400	Arte románico	
arte.800.300.500	Arte gótico	
arte.800.400	Arte renacentista	
arte.800.450	Arte flamenco	
arte.800.500	Arte barroco	
arte.800.600	Arte neoclásico	
arte.800.650	Art nouveau	
arte.800.700	Arte en el siglo XX	
arte.800.700.100	Romanticismo	
arte.800.700.150	Realismo	
arte.800.700.180	Modernismo	
arte.800.700.200	Impresionismo	
arte.800.700.250	Fauvismo	
arte.800.700.300	Expresionismo	
arte.800.700.350	Cubismo	
arte.800.700.400	Futurismo	
arte.800.700.450	Arte abstracto	
arte.800.700.500	Dadaísmo	
arte.800.700.510	Surrealismo	
arte.800.700.550	Informalismo	
arte.800.700.600	Arte pop	
arte.800.700.650	Arte conceptual	
arte.800.800	Arte contemporáneo	
arte.800.900	Arte religioso	
cien	Ciencia y tecnología	
cien.100	Antropología	
cien.100.200	Evolución humana	
cien.110	Arqueología	
cien.110.200	Descubrimientos arqueológicos	
cien.110.900	TR: Delitos contra el patrimonio histórico	just.200.680
cien.170	Yacimientos arqueológicos	
	Astronáutica	

cien.170.100	Agencias espaciales	
cien.170.105	Estaciones espaciales	
cien.170.110	Satélites espaciales	
cien.170.110.500	Satélites meteorológicos	
	TR: Predicción meteorológica	mtrl.650
cien.170.115	Sondas espaciales	
cien.170.120	Transbordadores espaciales	
cien.300	Astronomía	
cien.300.100	Calendarios	
cien.300.200	Fenómenos astronómicos	
cien.300.200.180	Eclipses	
cien.300.200.500	Lluvia de estrellas	
cien.300.200.600	Meteoritos	
cien.300.800	Universo	
cien.300.800.200	Galaxias	
cien.300.800.400	Sistema solar	
cien.300.800.400.100	Astros	
cien.300.800.400.500	Planetas	
cien.300.800.400.500.300		Planeta tierra
cien.300.800.400.500.300.100		Atmósfera
cien.400	Biología	
cien.400.150	Genética	
cien.400.150.150	Células madre	
cien.400.150.200	Clonación	
cien.400.150.350	Genoma	
cien.400.150.350.100	Genoma humano	
cien.400.150.600	Manipulación genética	
cien.420	Botánica	
cien.470	Ética científica	
cien.490	Física	
cien.500	Geografía	
cien.550	Geología	
cien.620	Informática	
cien.660	Investigación científica y técnica	
cien.660.200	Centros de investigación	
cien.660.200.100	Institutos de investigación	
cien.660.200.500	Observatorios astronómicos	
cien.660.200.500.200	Telescopios	
cien.660.200.700	Parques tecnológicos	
cien.660.260	Inventos	
cien.660.300	Experimentación científica	
cien.660.300.100	Animales de laboratorio	
	TR: Malos tratos a los animales	just.200.150.600
cien.660.300.300	Ensayos en humanos	
cien.660.300.450	Investigaciones médicas	
cien.660.600	Organismos públicos de investigación	
cien.660.650	Patentes	
cien.660.700	Personal científico	
cien.680	Paleontología	
cien.700	Química	
cien.800	Matemáticas	
cien.901	Política científica	
cien.901.050	Fuga de cerebros	
cien.901.100	Investigación, desarrollo e innovación	
cien.901.700	Organismos públicos de investigación	
cien.915	Premios de ciencia e investigación	
cien.915.200	Premios Jaume I	
cien.915.260	Premios Príncipe de Asturias	
cien.915.300	Premios Nobel	
cien.920	Oceanografía y biología marina	
cien.990	Zoología	
cine	Cine	
cine.120	Festivales de cine	
cine.140	Industria cinematográfica	
cine.140.400	Distribución y exhibición cinematográfica	

cine.140.400.100	Carteles de cine
cine.140.400.300	Salas de cine
cine.140.400.300.100	Estrenos cinematográficos
cine.140.400.300.200	Taquillaje
cine.140.400.600	Video clubs
cine.140.600	Producción cinematográfica
cine.145	Películas, géneros y movimientos cinematográficos
cine.145.001	Adaptaciones cinematográficas
cine.145.010	Cine americano
cine.145.015	Cine de animación
	TR: Dibujos animados msco.600.200.400
cine.145.150	Cine de aventuras
cine.145.170	Cine bélico
cine.145.190	Cine fantástico
cine.145.200	Cine independiente
cine.145.210	Cine infantil
cine.145.260	Cine negro
cine.145.300	Cine pornográfico
cine.145.360	Cine valenciano
cine.145.380	Cine verité
cine.145.390	Comedias cinematográficas
cine.145.400	Cortometrajes
cine.145.420	Documentales
cine.145.435	Dramas y melodramas
cine.145.510	Largometrajes
cine.145.540	Neorrealismo
cine.145.560	Novuelle vague
cine.145.570	Películas biográficas
cine.145.580	Películas de acción
cine.145.590	Películas de amor
cine.145.600	Películas de espionaje
cine.145.610	Películas de serie B
cine.145.620	Películas de suspense
cine.145.640	Películas de televisión
cine.145.680	Películas de terror
cine.145.690	Películas de vídeo
cine.145.700	Películas del oeste
cine.145.740	Películas históricas
cine.145.760	Películas musicales
cine.145.790	Películas políticas
cine.145.800	Road movie
cine.150	Organizaciones de cine
cine.160	Personal del cine
cine.160.100	Productores
cine.160.106	Directores de cine
cine.160.108	Compositores de cine
cine.160.110	Actores y actrices
cine.165	Premios de cine
cine.165.105	Premios Goya
cine.165.110	Premios Oscar
cine.165.115	Premios Razzies
cine.300	Política cinematográfica
cine.300.100	Censura
cine.300.200	Clasificación de películas
cine.300.200.100	Películas aptas para todos los públicos
cine.300.200.101	Películas clasificadas para mayores
cine.300.400	Legislación cinematográfica
cine.600	Técnica cinematográfica
cine.600.200	Efectos especiales
cine.600.400	Doblaje
cine.600.650	Rodaje de películas
come	Comercio y consumo
come.100	Comercio
come.100.090	Productos comerciales
come.100.090.100	Alimentos
come.100.090.100.030	Aditivos alimentarios

come.100.090.100.100	Alimentos BIO
come.100.090.100.150	Alimentos congelados
come.100.090.100.300	Bebidas
come.100.090.100.350	Caducidad de los alimentos
come.100.090.100.380	Ropa
come.100.090.100.500	Etiquetado
come.100.090.300	Control de calidad
come.100.090.300.190	Control alimentario
come.100.090.300.190.200	Crisis alimentaria
come.100.090.300.600	Normativa de seguridad de productos comerciales
come.100.090.300.600.500	Seguridad alimentaria
come.100.090.300.600.500.600	Productos adulterados
come.100.090.499	Electrodomésticos
come.100.100	Comercialización
come.100.100.090	Competencia
come.100.100.150	Establecimientos comerciales
come.100.100.150.150	Centros comerciales
come.100.100.150.300	Comercios
come.100.100.150.400	Ferias comerciales
come.100.100.150.500	Mercados
come.100.100.150.500.300	Mercadillos
come.100.100.150.500.500	Supermercados
come.100.100.150.600	Tiendas
come.100.100.150.600.100	Farmacias
	TR: Farmacia medi.200
come.100.100.150.600.200	Franquicias
come.100.100.150.600.300	Tiendas 24 horas
come.100.100.150.600.400	Tiendas de todo a 100
come.100.100.300	Horarios comerciales
come.100.100.500	Marketing
come.100.100.510	Mercadotecnia
come.100.100.550	Publicidad
come.100.100.550.200	Publicidad engañosa
come.100.100.600	Rebajas
come.100.100.900	Ventas
come.100.200	Comercio electrónico
come.100.250	Comercio exterior
come.100.250.090	Aranceles
come.100.250.100	Balanza comercial
come.100.250.150	Exportaciones
come.100.250.150.100	Exportaciones extracomunitarias
come.100.250.200	Destinos comerciales
come.100.250.300	Importaciones
come.100.300	Comercio interior
come.100.350	Comercio internacional
come.100.400	Comercio justo
come.100.500	Conflictos comerciales
come.100.500.300	Cierre de fronteras
come.100.600	Legislación de comercio
come.100.700	Precios
come.100.700.400	Marcas blancas
come.100.800	Organizaciones comerciales
come.100.800.200	Cámaras de comercio
come.100.870	Política comercial
come.100.870.400	Liberalización del comercio
come.100.870.500	Proteccionismo
come.200	Consumo
come.200.100	Consumidores y usuarios
come.200.100.200	Derechos del usuario
come.200.100.200.100	Denuncias y reclamaciones de consumo
come.200.100.300	Hábitos de consumo
come.200.100.300.100	Consumismo
come.200.100.300.400	Regalos
come.200.100.300.400.100	Regalos sexistas
come.200.100.400	Información al consumidor

come.200.100.400.500	Consultas de los consumidores
come.200.300	Consumo de agua
come.200.300	Gasto familiar
come.200.300.500	Presupuestos familiares
come.200.900	Legislación de consumo
come.200.920	Organizaciones de consumidores
come.200.920.150	Asociaciones de consumidores
come.200.920.300	Cooperativas de consumo
conf	Conflictos bélicos
conf.090	Campos de concentración
conf.100	Campos de refugiados
conf.200	Combatientes
conf.200.400	Niños soldado
conf.200.500	Paramilitares
conf.200.600	Rebeldes
conf.200.700	Tropas
conf.200.900	Veteranos de guerra
conf.250	Crímenes de guerra
conf.300	Guerra
conf.300.090	Guerra aérea
conf.300.200	Guerra civil
conf.300.400	Guerra de guerrillas
conf.300.700	Guerra naval
conf.300.750	Guerra nuclear
conf.600	Objetivos militares
conf.700	Operaciones bélicas
conf.700.090	Alto el fuego
conf.700.100	Ataques militares
conf.700.100.150	Bombardeos
conf.700.250	Combates
conf.700.300	Emboscadas
conf.700.400	Ejecuciones sumarias
conf.700.450	Invasiones
conf.700.500	Matanza de civiles
conf.700.700	Repliegue de tropas
conf.700.750	Represalias
conf.700.750.200	Represalias económicas
conf.700.750.200.150	Bloqueo económico
conf.700.750.500	Represalias militares
conf.700.800	Tregua
conf.705	Preparativos bélicos
conf.705.100	Despliegue militar
conf.720	Prisioneros de guerra
conf.750	Proceso de paz
conf.750.100	Acuerdos de paz
conf.750.200	Cese de las hostilidades
conf.750.400	Mediación internacional
conf.750.400.300	Cascos azules
conf.750.400.600	Operaciones de paz
conf.750.500	Negociaciones de paz
conf.750.600	Plan de paz
conf.770	Refugios de guerra
conf.800	Víctimas de guerra
conf.800.180	TR: Síndromes de guerra medi.160.600.600
conf.800.400	Heridos de guerra
conf.800.500	Muertos de guerra
conf.800.600	Mutilados de guerra
conf.900	Refugiados de guerra
cult	Zona desmilitarizada
cult.050	Cultura
cult.050.050	Cultura tradicional
cult.050.050.300	Folklore
cult.050.090	Danzas tradicionales
cult.050.100	Mitología
cult.050.100.100	Tradición oral
	Leyendas

cult.050.100.500	Refranes
cult.100	Desarrollo cultural
cult.100.200	Índice de lectura
cult.200	Filosofía
cult.300	Gastronomía
cult.300.200	Concursos gastronómicos
cult.350	Heráldica y genealogía
cult.370	Hábitos culturales
cult.370.400	Lectura
cult.400	Industria y comercio cultural
cult.400.300	Ferias del libro
cult.400.500	Libreros
cult.400.800	Producción editorial
cult.400.900	Venta de libros
cult.450.500	Normalización lingüística
cult.500	Mecenazgo
cult.600	Organizaciones culturales
cult.600.200	Fundaciones
cult.600.500	Museos
cult.600.500.001	Gestión de museos
cult.600.500.010	Museos de arqueología
cult.600.500.050	Museos de bellas artes
cult.600.500.050.100	Museos de arte contemporáneo
cult.600.500.080	Museos de cerámica
cult.600.500.090	Museos de ciencias
cult.600.500.090.100	Planetarios
cult.600.500.100	Museos etnológico
cult.600.500.150	Museos de historia
cult.600.500.300	Museos militares
cult.650	Patrimonio
cult.650.100	Patrimonio cultural
cult.650.200	Patrimonio histórico artístico
cult.650.200.100	Acueductos
cult.650.200.110	Bienes de interés cultural
cult.650.200.150	Castillos
cult.650.200.200	Edificios protegidos
cult.650.200.230	Monumentos
cult.650.200.400	Murallas
cult.650.200.500	Palacios
cult.650.200.600	Torres
cult.650.300	Patrimonio de la humanidad
cult.650.500	Protección del patrimonio
cult.650.500.600	Restauración del patrimonio
cult.750	Política cultural
cult.750.200	Gestión del patrimonio
cult.750.600	Legislación cultural
cult.750.600.600	Propiedad intelectual
cult.750.600.600.100	Derechos de autor
cult.760	Promoción cultural
cult.760.500	Premios culturales
cult.760.600	Promoción de la lectura
cult.760.700	Oferta cultural
cult.760.700.010	Capital europea de la cultura
cult.760.700.050	Exposiciones culturales
cult.760.700.050.200	Exposiciones universales
cult.760.700.060	Festivales culturales
cult.800	Servicios culturales
cult.800.100	Servicios de información
cult.800.100.050	Archivos
cult.800.100.100	Bibliotecas
cult.800.100.100.100	Bibliotecas públicas
cult.800.100.100.100.400	Bibliotecas municipales
cult.800.100.100.100.500	Bibliotecas nacionales
cult.800.100.100.800	Bibliotecas virtuales
cult.800.100.200	Centros de documentación
defe	Defensa
defe.100	Armamento

defe.100.100	Armamento bacteriológico	
defe.100.200	Armamento convencional	
defe.100.200.100	Minas	
defe.100.200.100.100	Minas antipersonales	
defe.100.200.100.200	Minas marinas	
defe.100.200.300	Misiles	
defe.100.200.300.100	Misiles submarinos	
defe.100.400	Armamento químico	
defe.100.400.200	Gas sarín	
defe.100.600	Armamento nuclear	
defe.100.600.200	Bombas atómicas	
defe.100.600.400	Pruebas nucleares	
defe.100.600.600	Misiles nucleares	
defe.100.700	Material militar	
defe.100.700.500	Satélites militares	
defe.100.700.800	Uniformes militares	
defe.100.800	Transporte militar	
defe.100.800.100	Aviones militares	
defe.100.800.200	Buques militares	
defe.100.800.200.100	Acorazados	
defe.100.800.200.200	Corbetas	
defe.100.800.200.300	Destruyores	
defe.100.800.200.400	Fragatas	
defe.100.800.200.500	Portaaviones	
defe.100.800.400	Helicópteros militares	
defe.100.800.600	Submarinos	
defe.100.800.600.100	Submarinos nucleares	
defe.100.800.800	Transporte militar terrestre	
defe.100.800.800.100	Blindados de combate	
defe.100.800.800.100.500	Tanques	
defe.100.900	Venta de armas	
defe.170	Celebraciones militares	
defe.170.200	Día de las Fuerzas Armadas	
defe.350	Fuerzas armadas	
defe.350.090	Ejército profesional	
defe.350.100	Armada	
defe.350.200	Ejército del aire	
defe.350.300	Ejército de tierra	
defe.350.600	Personal militar	
defe.350.600.100	Fuerzas militares especiales	
defe.350.600.100.100	Boinas verdes	
defe.350.600.100.300	Fuerza de maniobra	
defe.350.600.100.500	Fuerza de reacción rápida	
defe.350.600.100.600	Legión	
defe.350.600.200	Militares de carrera	
defe.350.600.300	Militares de complemento	
defe.350.600.300.090	Soldados	
defe.350.600.300.100	Soldados profesionales	
defe.350.600.700	Mujeres militares	
defe.370	Fuerzas armadas internacionales	
defe.370.100	Aliados	
defe.370.200	Euroejército	
defe.400	Justicia militar	
defe.400.200	Delitos militares	
defe.400.200.200	TR: Delitos de profesionales	just.200.730
defe.400.600	Deserción	
defe.550	Tribunales militares	
defe.600	Maniobras militares	
defe.600.150	Servicio militar	
defe.600.250	Insumisión	
defe.600.400	Jura de bandera	
defe.600.500	Oficina del Soldado	
defe.600.550	Objeción de conciencia	
defe.600.600	Prestación sustitutoria	
defe.600.600.100	Sorteo de la mili	
defe.600.600.100	Peticiones de destino	

defe.600.800	Reclutamiento
defe.600.800.100	Centros de reclutamiento
defe.790	Organizaciones de defensa y seguridad
defe.800	Política y programas de defensa
defe.800.600	Programa antimisiles
defe.850	Tratados de desarme
defe.850.500	Reducción cabezas nucleares
defe.850.500.100	Tratado Start
defe.950	Zonas y espacios militares
defe.950.100	Bases militares
defe.950.100.200	Bases aéreas
defe.950.200	Campos de prácticas militares
defe.950.300	Cuarteles
defe.950.600	Regiones militares
depo	Deportes y actividades deportivas
depo.100	Actividades deportivas y ejercicio físico
depo.100.100	Ejercicio físico
depo.100.100.090	Aerobic
depo.100.100.200	Culturismo
depo.100.100.500	Tai chi
depo.100.100.900	Yoga
depo.100.500	Deportes de riesgo y aventura
depo.100.500.100	Alpinismo
depo.100.500.120	Barranquismo
depo.100.500.125	Escalada
depo.100.500.130	Expediciones deportivas
depo.100.500.140	Montañismo
depo.100.500.150	Mountain bike
depo.100.500.200	Piraguismo
depo.100.500.240	Puenting
depo.100.500.250	Rafting
depo.100.500.300	Ralli Paris Dakar
depo.100.500.350	Safaris
depo.200	Deportes
depo.200.020	Ajedrez
depo.200.040	Atletismo
depo.200.040.050	Atletas
depo.200.040.080	Carreras populares
depo.200.040.080.100	Carrera de San Silvestre
depo.200.040.080.700	Vuelta a pie
depo.200.040.100	Cross
depo.200.040.200	Marathon
depo.200.040.500	Marcha
depo.200.050	Artes marciales
depo.200.050.100	Aikido
depo.200.050.200	Judo
depo.200.050.200.100	Judokas
depo.200.050.600	Karate
depo.200.050.700	Kendo
depo.200.050.800	Taekwondo
depo.200.070	Badminton
depo.200.080	Baloncesto
depo.200.090	Balonmano
depo.200.095	Beisbol
depo.200.100	Deportes acuáticos
depo.200.100.300	Esquí náutico
depo.200.100.350	Motonaútica
depo.200.100.400	Motos acuáticas
depo.200.100.500	Submarinismo
depo.200.100.600	Surf
depo.200.100.600.300	Windsurf
depo.200.100.850	Vela
depo.200.100.900	Waterpolo
depo.200.110	Billar

depo.200.120	Bolos
depo.200.150	Deportes aéreos
depo.200.150.100	Aerostación
depo.200.150.400	Paracaidismo
depo.200.150.500	Parapente
depo.200.150.800	Vuelo
depo.200.150.800.100	Ultraligeros
depo.200.150.800.200	Vuelo acrobático
depo.200.150.800.400	Vuelo sin motor
depo.200.190	Caza
depo.200.190.400	Modalidades de caza
depo.200.190.400.050	Caza mayor
depo.200.190.400.100	Cetrería
depo.200.190.400.200	Enfilat
depo.200.190.400.600	Parany
depo.200.190.600	Reglamentación de caza
depo.200.190.600.050	Apertura de la veda
depo.200.190.600.400	Licencias de caza
depo.200.190.600.600	Ley de caza
depo.200.210	Ciclismo
depo.200.210.100	Ciclistas
depo.200.210.200	Giro
depo.200.210.300	Tour
depo.200.210.500	Vuelta ciclista
depo.200.220	Colombofilia y colombicultura
depo.200.300	Deportes de combate
depo.200.300.100	Boxeo
depo.200.300.100.100	Boxeadores
depo.200.300.300	Esgrima
depo.200.300.500	Lucha
depo.200.300.700	Sumo
depo.200.330	Fútbol
depo.200.330.100	Clasificaciones y resultados
depo.200.330.400	Competiciones de fútbol
depo.200.330.400.150	Competiciones regionales
depo.200.330.400.200	Competiciones nacionales
depo.200.330.400.200.100	Copa del Rey
depo.200.330.400.200.200	Liga
depo.200.330.400.200.200.100	Calendario de la Liga
depo.200.330.400.400	Competiciones europeas
depo.200.330.400.400.100	Champions League
depo.200.330.400.400.150	Copa de la UEFA
depo.200.330.400.400.250	Eurocopa
depo.200.330.400.600	Competiciones internacionales
depo.200.330.400.600.100	Copa América
depo.200.330.400.600.400	Mundial de fútbol
depo.200.330.500	Organismos y asociaciones de fútbol
depo.200.330.500.050	Afición futbolística
depo.200.330.500.050.500	Radicales del fútbol
depo.200.330.500.100	Arbitros de fútbol
depo.200.330.500.150	Clubs de fútbol
depo.200.330.500.150.100	Directiva
depo.200.330.500.150.200	Equipos de fútbol
depo.200.330.500.150.200.050	Ascensos y descensos de categoría
depo.200.330.500.150.200.060	Plantilla
depo.200.330.500.150.200.060.100	Entrenadores de fútbol
depo.200.330.500.150.200.060.150	Futbolistas
depo.200.330.500.150.200.100	Primera división
depo.200.330.500.150.200.200	Segunda división
depo.200.330.500.150.200.200.100	Segunda división A
depo.200.330.500.150.200.200.200	Segunda división B
depo.200.330.600	Partidos de fútbol
depo.200.330.600.200	Derbys
depo.200.330.700	Trofeos de fútbol
depo.200.330.700.100	Trofeo Naranja
depo.200.335	Fútbol americano

depo.200.340	Fútbol sala
depo.200.350	Gimnasia deportiva
depo.200.350.200	Gimnasia rítmica
depo.200.360	Golf
depo.200.360.100	Jugadores de golf
depo.200.370	Halterofilia
depo.200.400	Deportes ecuestres
depo.200.400.200	Equitación
depo.200.400.500	Polo
depo.200.410	Hockey
depo.200.440	Tiro y arrastre
depo.200.450	Deportes fluviales
depo.200.450.300	Regatas
depo.200.450.400	Remo
depo.200.470	Natación
depo.200.470.100	Natación adaptada
depo.200.470.500	Natación sincronizada
depo.200.470.500	Travesía a nado
depo.200.472	Padel
depo.200.475	Patinaje
depo.200.480	Pelota
depo.200.480.200	Pelota valenciana
depo.200.480.400	Pelota vasca
depo.200.490	Pesca deportiva
depo.200.495	Petanca
depo.200.500	Deportes de invierno
depo.200.500.200	Esquí
depo.200.500.500	Patinaje sobre hielo
depo.200.515	Rugby
depo.200.520	Squash
depo.200.535	Tenis
depo.200.535.050	Competiciones de tenis
depo.200.535.050.100	Copa Davis
depo.200.535.050.105	Copa Federacion
depo.200.535.200	Gran Slam
depo.200.535.200.100	Torneo Conde de Godó
depo.200.535.200.300	Torneo de Roland Garros
depo.200.535.200.600	Torneo de Wimbledon
depo.200.535.800	Tenistas
depo.200.540	Tenis de mesa
depo.200.545	Tiro
depo.200.545.100	Tiro con arco
depo.200.545.500	Tiro olímpico
depo.200.545.600	Tiro al vuelo
depo.200.560	Voleibol
depo.200.650	Deportes de motor
depo.200.650.100	Automovilismo
depo.200.650.100.300	Fórmula 1
depo.200.650.400	Motociclismo
depo.200.650.400.100	Motociclistas
depo.200.650.400.400	Trial
depo.300	Competiciones y campeonatos deportivos
depo.300.100	Eliminatorias
depo.300.400	Medallero
depo.300.550	Juegos olímpicos
depo.300.550.100	Juegos olímpicos de invierno
depo.300.550.110	Juegos olímpicos de verano
depo.300.550.300	Juegos paralímpicos
depo.300.600	Records deportivos
depo.300.600.100	Record del mundo
depo.500	Financiación deportiva
depo.500.300	Mercadotecnia deportiva
depo.500.500	Patrocinio deportivo
depo.500.800	Venta de localidades
depo.500.800.100	Reventa de entradas

depo.600	Instalaciones y material deportivo
depo.600.100	Instalaciones deportivas
depo.600.100.200	Campos de golf
depo.600.100.220	Circuitos de velocidad
depo.600.100.260	Estaciones de esquí
depo.600.100.300	Estadios de fútbol
depo.600.100.700	Piscinas
depo.600.200	Material deportivo
depo.600.200.200	Balones y pelotas
depo.600.800	Polideportivos
depo.700	Legislación y reglamentación del deporte
depo.700.300	Legislación deportiva
depo.700.300.100	Doping
depo.700.600	Reglamentos
depo.750	Organismos y protagonistas del deporte
depo.750.050	Afición deportiva
depo.750.070	Arbitros
depo.750.100	Deportistas
depo.750.100.200	Deportistas paralímpicos
depo.750.150	Entrenadores
depo.750.160	Mascotas deportivas
depo.750.170	Seleccionadores nacionales
depo.750.300	Equipos y clubs deportivos
depo.750.300.100	Alineaciones
depo.750.300.300	Himnos deportivos
depo.750.300.500	Selecciones nacionales
depo.800	Política deportiva
depo.900	Violencia en los deportes
	TR: Violencia soci.690.900
econ	Economía
econ.050	Coyuntura económica
econ.050.100	Crecimiento económico
econ.050.600	Recesión económica
econ.050.600.100	Crisis económica
econ.050.600.200	Depresión económica
econ.100	Economía mundial
econ.100.050	Globalización de la economía
econ.100.200	Desigualdad económica
econ.100.200.200	Países pobres
	TR: Pobreza soci.690.700
econ.100.200.400	Países ricos
econ.100.200.400.200	G-7
econ.100.800	Organismos económicos internacionales
econ.150	Economía europea
econ.150.100	Planes de desarrollo
econ.150.100.100	Fondos estructurales
econ.150.100.100.200	Fondo europeo de desarrollo regional
econ.150.100.100.200.900	Zonas objetivo 1
econ.150.100.100.300	Fondos de cohesión
econ.150.900	Zona euro
econ.200	Economía nacional
econ.200.050	Sector público
econ.200.100	Economía doméstica
econ.200.100.100	Capacidad de ahorro
econ.200.100.700	Renta familiar
econ.200.300	Economía regional
econ.210	Economía sumergida
econ.250	Empresas
econ.250.100	Empresarios
econ.250.250	Gestión empresarial
econ.250.250.100	Beneficios empresariales
econ.250.600	Grandes empresas
econ.250.600.400	Multinacionales
econ.250.700	Organizaciones empresariales
econ.250.750	Pequeñas y medianas empresas
econ.250.800	Quiebra de empresas

econ.250.850	Suspensiones de pago
econ.350	Indicadores económicos
econ.350.100	Inflación
econ.350.200	IPC
econ.350.500	PIB
econ.350.500.100	Renta per cápita
econ.600	Política económica
econ.600.100	Previsiones económicas
econ.600.300	Privatizaciones
econ.600.600	Subvenciones
econ.650	Premios empresariales
econ.650.500	Premios Nova
econ.750	Sistemas económicos
econ.750.200	Economía de libre mercado
	TR: Capitalismo poli.290.090
econ.750.300	Economía planificada
	TR: Comunismo poli.290.150
ener	Energía
ener.050	Empresas y organismos energéticos
ener.050.100	Empresas eléctricas
ener.050.500	Empresas petroleras
ener.100	Formas de energía
ener.100.100	Electricidad
ener.100.100.700	Radiaciones electromagnéticas
ener.100.500	Energía nuclear
ener.150	Fuentes de energía
ener.150.100	Energía no renovable
ener.150.100.100	Combustibles
ener.150.100.100.200	Combustibles fósiles
ener.150.100.100.200.100	Combustibles gaseosos
ener.150.100.100.200.100.050	Biogas
ener.150.100.100.200.100.100	Gas
ener.150.100.100.200.100.100.200	Gas butano
ener.150.100.100.200.100.100.300	Gas natural
ener.150.100.100.200.200	Combustibles líquidos
ener.150.100.100.200.200.100	Petróleo
ener.150.100.100.200.200.100.100	Carburantes
ener.150.100.100.200.200.100.100.100	Gasóleo
ener.150.100.100.200.200.100.100.150	Gasolina
ener.150.100.100.200.200.100.100.160	Gasolina sin plomo
ener.150.100.100.200.200.100.100.200	Gasolina súper
ener.150.100.100.200.300	Combustibles sólidos
ener.150.100.100.200.300.100	Biomasa
ener.150.100.100.400	Combustibles nucleares
ener.150.100.100.400.100	Uranio
ener.150.200	Energías renovables
ener.150.200.100	Energía eólica
ener.150.200.200	Energía geotérmica
ener.150.200.300	Energía hidráulica
ener.150.200.400	Energía maremotriz
ener.150.200.500	Energía solar
ener.150.200.600	Energía térmica
ener.300	Mercado energético
ener.300.100	Demanda energética
ener.300.100.100	Importación de energía
ener.300.200	Consumo de energía
ener.300.200.300	Consumo de carburantes
ener.300.200.400	Consumo de electricidad
ener.300.650	Precio de la energía
ener.300.650.100	Precio de los carburantes
ener.300.650.100.200	Precio del gasóleo
ener.300.650.100.300	Precio de la gasolina
ener.300.650.200	Precio del petróleo
ener.300.650.500	Tarifas eléctricas
ener.300.650.500.100	Recibo de la luz

ener.300.800	Déficit energético
ener.400	Política energética
ener.400.300	Legislación del sector de la energía
ener.400.450	Liberalización energética
ener.400.500	Moratoria nuclear
ener.400.600	Planes energéticos
ener.400.600.100	Ahorro energético
ener.400.600.100.200	Cambio horario
ener.400.600.200	Gasto energético
ener.500	Producción de energía
ener.500.100	Crisis energética
ener.500.100.100	Crisis eléctrica
ener.500.300	Instalaciones energéticas
ener.500.300.100	Centrales hidroeléctricas
ener.500.300.200	Centrales nucleares
ener.500.300.400	Centrales térmicas
ener.500.300.500	Instalaciones solares
ener.500.300.500.100	Paneles solares
ener.500.300.600	Parques eólicos
ener.500.300.680	Plantas eléctricas
ener.500.300.700	Plantas de cogeneración
ener.500.300.800	Plantas de regasificación
ener.600	Suministro de energía
ener.600.100	Suministro de electricidad
ener.600.100.100	Apagones de luz
ener.600.100.500	Restricciones de electricidad
ener.600.100.600	Infraestructuras eléctricas
ener.600.100.600.100	Tendido eléctrico
ener.600.300	Suministro de gas
ener.600.300.200	Gasoductos
ener.600.600	Suministro de petróleo
ener.600.600.200	Oleoductos
ener.600.600.400	Suministro de gasolina
ener.600.600.400.100	Gasolineras
ener.600.600.900	Yacimientos de petróleo
ener.600.600.900.400	Producción de petróleo
ense	Enseñanza
ense.020	Analfabetismo
ense.100	TR: Pobreza soci.690.700
ense.100.100	Administración educativa
ense.100.300	Becas
ense.100.300.100	Curso académico
ense.100.400	Inicio de curso
ense.100.600	Elecciones en la universidad
ense.100.600.100	Matriculación de estudiantes
ense.100.600.300	Admisión de alumnos
ense.100.600.800	Escolarización
ense.100.600.800.100	Matrícula universitaria
ense.100.600.800.600	Distrito único universitario
ense.100.600.900	Numerus clausus
ense.150	Tasas académicas
ense.150.200	Evaluación y calidad del sistema educativo
ense.150.300	Derecho a la educación
ense.150.700	Evaluación docente
ense.150.700.100	Rendimiento escolar
ense.150.700.300	Absentismo escolar
ense.250	Fracaso escolar
ense.250.100	Centros educativos
ense.250.150	Academias
ense.250.200	Centros concertados
ense.250.200.400	Colegios
ense.250.200.500	Colegios públicos
ense.250.300	Colegios privados
ense.250.350	Conservatorios
ense.250.370	Colegios mayores universitarios
	Escuelas de verano

ense.250.400	Escuelas taller
ense.250.500	Espacios de edificios educativos
ense.250.500.100	Aulas
ense.250.500.100.100	Aulas prefabricadas
ense.250.500.250	Comedores escolares
ense.250.550	Granjas escuela
ense.250.650	Institutos
ense.250.800	Universidades
ense.250.800.500	Universidades privadas
ense.400	Comunidad educativa
ense.400.100	Asociaciones de padres de alumnos
ense.400.300	Bedeles
ense.400.350	Catedráticos
ense.400.400	Consejos Escolares
ense.400.410	Consejos sociales de las universidades
ense.400.450	Inspectores docentes
ense.400.470.100	Becarios de investigación
ense.400.500	Estudiantes
ense.400.500.100	Escolares
ense.400.500.700	Estudiantes universitarios
ense.400.600	Monitores
ense.400.600.300	Monitores de comedor
ense.400.700	Profesores
ense.400.700.650	Profesores de religión
ense.400.700.700	Profesores universitarios
ense.400.800	Rectores
ense.400.860	Sindicatos de la enseñanza
ense.420	Gasto escolar
ense.450	Material escolar
ense.460	Oposiciones docentes
ense.490	Pedagogía
ense.490.300	Pedagogía digital
ense.500	Política educativa
ense.500.500	Legislación educativa
ense.500.500.300	LRU
ense.500.500.600	Ley de universidades
ense.500.500.700	LOGSE
ense.500.650	Presupuestos de educación
ense.600	Premios y distinciones educativas
ense.600.100	Distinciones universitarias
ense.600.100.200	Honoris causa
ense.600.500	Premio Nacional de Bachillerato
ense.600.800	Premios universitarios
ense.700	Régimen académico del alumnado
ense.700.200	Calendario escolar
ense.700.300	Expediente académico
ense.700.400	Pruebas de acceso
ense.700.400.600	Selectividad
ense.700.500	Pruebas de evaluación
ense.700.500.100	Exámenes
ense.700.500.100.100	Exámenes finales
ense.800	Sistema educativo
ense.800.050	Educación de adultos
ense.800.100	Educación a distancia
ense.800.200	Educación especial
ense.800.200.750	Superdotados
ense.800.300	Educación en el exterior
ense.800.320	Educación preescolar
ense.800.320.400	Guarderías
ense.800.350	Enseñanza en valenciano
ense.800.400	Enseñanzas de régimen general
ense.800.400.100	Enseñanza infantil
ense.800.400.200	Enseñanza primaria
ense.800.400.300	Enseñanza secundaria obligatoria
ense.800.400.400	Bachillerato
ense.800.400.450	COU
ense.800.400.500	Enseñanza universitaria

ense.800.400.600	Formación profesional
ense.800.450	Enseñanzas de régimen especial
ense.800.450.100	Enseñanzas artísticas
ense.800.450.200	Enseñanza de idiomas
ense.800.500	Enseñanza pública
ense.800.550	Enseñanza privada
ense.800.570	Enseñanza religiosa
ense.800.600	Titulaciones
ense.800.700	Estudios en el extranjero
ense.850	Vida estudiantil
ense.850.600	Manifestaciones de estudiantes
ense.850.700	Picaresca estudiantil
ense.850.750	Pisos de estudiantes
ense.850.800	Tuna
ense.900	Violencia escolar
	TR: Violencia soci.690.900
equi	Equipamientos y servicios urbanos
equi.050	Alumbrado
equi.080	Asfaltado y aceras
equi.080.700	Zanjas para servicios
equi.090	Bomberos
equi.150	Complejos y servicios funerarios
equi.150.100	Cementerios
equi.150.300	Crematorios
equi.150.400	Entierros
equi.150.500	Incineración de cadáveres
equi.200	Contenedores de residuos
	TR: Reciclaje medt.700.800
equi.200.050	Contenedores de basura
equi.200.300	Contenedores de latas
equi.200.500	Contenedores de plásticos
equi.200.800	Contenedores de vidrio
equi.300	Instalaciones de residuos
	TR: Residuos medt.600.800
equi.300.100	Ecoparques
equi.300.200	Incineradoras de basura
equi.450	Limpieza urbana
equi.450.600	Limpieza viaria
equi.450.600.200	Recogida de basuras
equi.450.600.300	Recogida de excrementos caninos
equi.500	Mataderos
equi.550	Mobiliario urbano
equi.600	Suministro de agua potable
equi.600.100	Conducciones de agua
equi.600.100.100	Alcantarillado
equi.600.100.200	Colectores
equi.600.100.600	Tuberías de agua
equi.600.200	Cortes de agua
equi.600.300	Entidades y organismos de aguas
equi.600.600	Tratamiento del agua
equi.600.600.150	Desalación del agua
equi.600.600.200	Depuración del agua
equi.600.600.200.200	Depuradoras de agua
equi.600.600.450	Potabilización del agua
espe	Espectáculos
espe.100	Artes escénicas
espe.100.150	Danza
espe.100.150.200	Compañías y grupos de danza
espe.100.150.200.150	Bailarines
espe.100.150.200.200	Coreografos
espe.100.300	Magia
espe.100.400	Opera
espe.100.600	Teatro
espe.100.600.100	Creaciones de teatro
espe.100.600.100.200	Espectáculos teatrales
espe.100.600.100.600	Obras de teatro

espe.100.600.250	Escenarios de teatro
espe.100.600.250.500	Salas de teatro
espe.100.600.300	Eventos de teatro
espe.100.600.300.300	Festivales de teatro
espe.100.600.300.300.700	Festivales de mimo
espe.100.600.300.500	Premios de teatro
espe.100.600.300.650	Temporada teatral
espe.100.600.300.650.600	Programación teatral
espe.100.600.300.650.600.200	Estrenos de teatro
espe.100.600.400	Modalidades y géneros de teatro
espe.100.600.400.100	Adaptaciones teatrales
espe.100.600.400.200	Comedias musicales
espe.100.600.400.500	Marionetas
espe.100.600.400.700	Teatro amateur
espe.100.600.400.750	Teatro callejero
espe.100.600.400.750.500	Mimo
espe.100.600.400.800	Teatro infantil
espe.100.600.400.900	Teatro universitario
espe.100.600.600	Profesionales del teatro
espe.100.600.600.100	Actores de teatro
espe.100.600.600.200	Compañías y grupos de teatro
espe.100.600.600.300	Directores de teatro
espe.100.600.600.400	Dramaturgos
espe.100.600.600.550	Humoristas
espe.100.900	Zarzuela
espe.250	Circo
espe.500	Tauromaquia
espe.500.600	Toreros
fies	Fiestas y tradiciones
fies.020	Castellers
fies.050	Commemoraciones históricas
fies.050.100	Día de la Comunidad Valenciana
	TR: Batalla de Almansa hist.025.100.200
fies.050.100.600	Procesión cívica
fies.050.300	Día de las Cortes Valencianas
	TR: Conquista de Valencia hist.100.600.100
fies.100	Fiestas de interés turístico
fies.200	Fiestas de invierno
fies.200.010	Año nuevo
fies.200.020	Beata Inés
fies.200.030	Carnavales
fies.200.040	Cuaresma
fies.200.050	Fallas
fies.200.050.100	Artistas falleros
fies.200.050.200	Actos falleros
fies.200.050.200.090	Cabalgata del ninot
fies.200.050.200.100	Cabalgata del Reino
fies.200.050.200.150	Cremá de las fallas
fies.200.050.200.200	Cridá fallera
fies.200.050.200.220	Despertá
fies.200.050.200.220.600	Tro de bac
fies.200.050.200.250	Exaltación de las falleras mayores
fies.200.050.200.300	Exposición del ninot
fies.200.050.200.300.100	Ninot indultat
fies.200.050.200.400	Mascletaes y fuegos artificiales
fies.200.050.200.500	Ofrenda de flores a la Virgen de los Desamparados
fies.200.050.200.550	Plantá de las fallas
fies.200.050.200.600	Proclamación de las falleras
fies.200.050.250	Categorías de las fallas
fies.200.050.250.300	Fallas especiales
fies.200.050.250.400	Fallas infantiles
fies.200.050.300	Indumentaria fallera
fies.200.050.350	Fallas municipales
fies.200.050.400	Falleras y falleros
fies.200.050.400.010	Comisiones falleras

fies.200.050.400.015	Cortes de honor de las falleras
fies.200.050.400.025	Falleras mayores
fies.200.050.400.025.100	Fallera mayor
fies.200.050.400.025.200	Fallera mayor infantil
fies.200.050.650	Premios de las fallas
fies.200.050.850	Reglamento fallero
fies.200.060	Magdalena
fies.200.060.100	Actos de la Magdalena
fies.200.060.100.200	Magdalena vitol
fies.200.060.100.300	Pregó de la Magdalena
fies.200.060.100.500	Romería de Les Canyes
fies.200.060.200	Gaiatas
fies.200.060.250	Indumentaria de la Magdalena
fies.200.060.500	Na violant de la Magdalena
fies.200.060.600	Reinas de la Magdalena
fies.200.060.600.200	Reina de la Magdalena
fies.200.060.600.300	Reina infantil de la Magdalena
fies.200.070	Navidad
fies.200.070.500	Tradiciones de Navidad
fies.200.070.500.100	Belenes
fies.200.080	Nochebuena
fies.200.090	Nochevieja
fies.200.100	Reyes Magos
fies.200.100.500	Tradiciones de Reyes Magos
fies.200.110	San Antonio Abad
fies.200.110.100	Hoguera de Sant Antoni
fies.200.110.100	Bendición de animales
fies.200.120	San Blas
fies.200.120.100	Fiestas de los quintos
fies.200.125	San José
fies.200.130	San Valentín
fies.200.140	San Vicente Martir
fies.200.150	Santos Inocentes
fies.300	Fiestas de otoño
fies.300.200	Día de acción de gracias
fies.300.300	Halloween
fies.300.350	Inmaculada Concepción
fies.300.400	Misteri d'Elx
fies.300.400.100	Nit de l'albá
fies.300.500	San Dionís
fies.300.500.600	Tradiciones del día de Sant Dionís
fies.300.500.600.200	Mocadorá
fies.300.550	San Francisco de Asís
fies.300.600	Todos los Santos
fies.300.800	Virgen del Pilar
fies.400	Fiestas de primavera
fies.400.050	Corpus Christi
fies.400.100	Cruces de mayo
fies.400.150	Domingo de Ramos
fies.400.200	Feria de abril de Sevilla
fies.400.200.400	El Rocío
fies.400.250	Mare de Deu del Lledó
fies.400.400	Pascua
fies.400.400.500	Tradiciones de Pascua
fies.400.450	Pentecostés
fies.400.500	San Antonio de Padua
fies.400.550	San Pascual Bailón
fies.400.600	San Vicente Ferrer
fies.400.700	Semana Santa
fies.400.700.500	Rompida de la hora
fies.400.700.600	Semana Santa Marinera
fies.400.800	Virgen de los Desamparados
fies.500	Fiestas de verano
fies.500.100	Cordá de Paterna
fies.500.200	Feria de julio
fies.500.200.100	Batalla de las flores

fies.500.250	Fiesta de les Alfabegues de Bétera
fies.500.300	Fiesta del agua de Alaquás
fies.500.350	Fiesta del alarde
fies.500.400	Hogueras de San Juan
fies.500.400.100	Actos de las hogueras
fies.500.400.100.100	Cremá de las hogueras
fies.500.400.100.400	Ofrenda de las hogueras
fies.500.400.100.500	Plantá de las hogueras
fies.500.400.200	Indumentaria de las belleas
fies.500.400.400	Premios hogueras
fies.500.400.600	Reinas de las Hogueras
fies.500.400.600.100	Bellea del foc
fies.500.400.600.200	Bellea del foc infantil
fies.500.500	Mare de Deu de la Salut de Algemésí
fies.500.600	Noche de San Juan
fies.500.650	San Fermín
fies.500.700	San Juan
fies.500.750	Tomatina de Buñol
fies.500.800	Vaquillas
fies.500.850	Virgen de la Asunción
fies.500.890	Virgen del Carmen
fies.700	Moros y cristianos
fies.800	Romerías y peregrinaciones
fies.800.600	Pelegrins de les useres
fies.800.700	Romería de la Santa Faz
fies.870	Sexenni de Morella
fies.900	Verbenas
fin	Finanzas
fin.010	Ahorro
fin.030	Auditoría
fin.050	Banca
fin.050.010	Banca electrónica
fin.050.020	Banca extranjera
fin.050.050	Entidades de crédito
fin.050.050.100	Bancos
fin.050.050.100.500	Oficinas bancarias
fin.050.100	Entidades de depósito
fin.050.100.100	Banca privada
fin.050.100.200	Cajas de ahorros
fin.050.100.200.500	Obras sociales de las Cajas
fin.050.100.250	Cajas rurales
fin.050.100.300	Cooperativas de crédito
fin.050.300	Fusiones bancarias
fin.050.800	Operaciones y servicios bancarios
fin.050.800.200	Cajeros automáticas
fin.050.800.400	Créditos
fin.050.800.400.200	Créditos hipotecarios
fin.050.800.400.200.300	Tipos hipotecarios
fin.050.800.400.400	Préstamos
fin.050.800.400.400.200	Préstamos comerciales
fin.050.800.400.400.300	Préstamos hipotecarios
fin.050.800.400.400.600	Préstamos personales
fin.050.800.400.500	Tipos de interés
fin.050.800.450	Cheques
fin.050.800.500	Títulos de valores
fin.050.800.500.100	Acciones
fin.050.800.500.100.100	Accionariado
fin.050.900	Resultados bancarios
fin.090	Deudas
fin.090.600	Morosidad
fin.100	Finanzas internacionales
fin.100.200	Deuda externa
fin.100.200.200	Condonación de la deuda
fin.100.500	Tipos de cambio

fina.200	Finanzas públicas
fina.200.070	Déficit público
fina.200.070.200	Financiación del déficit
fina.200.070.200.200	Deuda pública
fina.200.100	Finanzas autonómicas
fina.200.100.100	Deuda autonómica
fina.200.100.600	Presupuestos autonómicos
fina.200.200	Finanzas del Estado
fina.200.200.200	Emisión de moneda
fina.200.200.600	Presupuestos del Estado
fina.200.500	Finanzas municipales
fina.200.500.100	Impuestos municipales
fina.200.500.500	Presupuestos municipales
fina.200.650	Finanzas provinciales
fina.200.690	Hacienda pública
fina.200.700	Ingresos públicos
fina.200.700.400	Impuestos
fina.200.700.400.100	Impuesto de actividades económicas
fina.200.700.400.200	Impuesto de bienes inmuebles
fina.200.700.400.500	Impuesto sobre la renta
fina.200.700.400.800	Impuesto sobre el valor añadido
fina.300	Finanzas en el sector privado
fina.300.300	Intermediarios financieros
fina.300.300.200	Compañías de seguros
fina.300.300.200.100	Seguros de automóviles
fina.300.300.700	Sociedades inmobiliarias
fina.450	Medidas del valor
fina.450.100	Billetes y monedas
fina.450.100.100	Dólar
fina.450.100.200	Euro
fina.450.600	Metales preciosos
fina.450.600.600	Oro
fina.500	Mercados financieros
fina.500.050	Fondos de inversión
fina.500.050.100	Bonos y Obligaciones del Tesoro
fina.500.050.300	FIAMM
fina.500.050.350	FIM
fina.500.050.400	Fondos de inversión inmobiliarios
fina.500.050.500	Fondos de pensiones
fina.500.050.600	Fondos éticos
fina.500.050.800	Letras del Tesoro
fina.500.090	Mercados crediticios
fina.500.100	Mercados de divisas o monetarios
fina.500.100.200	Cotización de divisas
fina.500.150	Mercados de renta fija
fina.500.190	Mercados de renta variable
fina.500.190.200	Bolsa
fina.500.190.200.090	Clubs de inversión
fina.500.190.200.100	Crac bursátil
fina.500.190.200.100.200	Crac de 1929
fina.500.190.200.150	Índices bursátiles
fina.500.190.200.200	Cotizaciones en bolsa
fina.500.190.200.300	Mediadores bursátiles
fina.500.190.200.500	Operaciones bursátiles
fina.500.190.200.500.300	OPA
fina.500.190.200.500.400	OPV
fina.500.190.200.600	Opciones y futuros
fina.700	Organismos financieros
fina.850	Política financiera
fina.850.600	Legislación financiera
hist	Historia
hist.010	Absolutismo
hist.010.150	Invasión francesa
hist.010.700	Siglo de Oro
hist.010.750	Siglo XVII
hist.010.800	Siglo XVIII

hist.015	Imperios coloniales	
hist.018	Décadas	
hist.018.020	Años 20	
hist.018.030	Años 30	
hist.018.040	Años 40	
hist.018.050	Años 50	
hist.018.060	Años 60	
hist.018.070	Años 70	
hist.018.080	Años 80	
hist.018.090	Años 90	
hist.020	Esclavismo	
hist.025	Despotismo Ilustrado	
hist.025.100	Guerra de sucesión española	
hist.025.100.200	Batalla de Almansa	
	TR: Día de la Comunidad Valenciana	fies.050.100
hist.025.100.300	Decreto de Nueva Planta	
hist.025.600	Siglo XVIII	
hist.025.700	Tratado de Utrecht	
hist.035	Historia antigua	
hist.035.100	Antigua Grecia	
hist.035.200	Antigua Roma	
hist.035.500	Antiguo Egipto	
hist.035.600	Civilizaciones precolombinas	
hist.050	Historia contemporánea	
hist.050.020	Desastre de 1898	
hist.050.050	Desembarco de la Bahía de Cochinos	
hist.050.100	Franquismo	
hist.050.100.200	Guerra civil española	
hist.050.100.200.100	Guerrilla antifranquista	
hist.050.110	Guerra de los 6 días	
hist.050.150	Guerra de Corea	
hist.050.160	Guerra de Cuba	
hist.050.170	Guerra de Marruecos	
hist.050.180	Guerra de Vietnam	
hist.050.230	Marcha verde	
hist.050.235	Matanza de Sabra y Chatila	
hist.050.240	Matanza de Tiananmen	
hist.050.245	Pacto de Benidorm 1958	
hist.050.250	Primera Guerra Mundial	
hist.050.300	Revolución Cubana	
hist.050.320	Revolución de México	
hist.050.340	Revolución Francesa	
hist.050.360	Revolución Industrial	
hist.050.400	Revolución Rusa	
hist.050.450	Segunda Guerra Mundial	
	TR: Nazismo	poli.290.900.650
hist.050.450.200	Campos de concentración nazis	
hist.050.450.300	Holocausto judío	
hist.050.450.300.200	Juicio de Nuremberg	
hist.050.450.600	Muro de Berlín	
hist.050.500	Segunda república española	
hist.050.500.500	Republicanos	
hist.050.550	Siglo XIX	
hist.050.570	Siglo XX	
hist.100	Historia medieval	
hist.100.200	Fueros	
hist.100.600	Reconquista	
hist.100.600.100	Conquista de Valencia	
	TR: Día de las Cortes Valencianas	fies.050.300
hist.100.600.200	Expulsión de los moriscos	
hist.100.900	Vikingos	
hist.150	Historia Moderna	
hist.150.150	Conquista de América	
hist.150.500	Renacimiento	
hist.150.650	Siglo XV	

hist.150.700	Siglo XVI
hist.190	Historiografía
hist.190.150	Historia oral
hist.190.300	Historiadores
hist.200	Edad de bronce
hist.200	Prehistoria
hist.600	Ordenes de caballería
hist.700	Personajes históricos
hist.700.200	Conquistadores
hist.700.300	Dictadores
hist.700.500	Linajes
hist.700.600	Reyes
hist.700.750	Piratas
indu	Industria
indu.040	Detergentes
indu.060	Diseño industrial
indu.080	Espionaje industrial
indu.100	Indíces de producción industrial
indu.150	Inversión industrial
indu.200	Minería
indu.215	Pirotecnia
indu.215.500	Productos pirotécnicos
indu.230	Política industrial
indu.230.200	Certificación de calidad
indu.230.500	Legislación industrial
indu.230.600	Reconversión industrial
indu.240	Precios industriales
indu.250	Producción industrial
indu.250.500	Patentes industriales
indu.255	Perfumería y cosméticos
indu.260	Sector aeronáutico
indu.300	Sector alimentación, bebida y tabaco
indu.300.020	Aceite
indu.300.090	Azúcar
indu.300.100	Bebidas
indu.300.100.010	Agua embotellada
indu.300.100.100	Bebidas alcohólicas
indu.300.100.100.030	Cerveza
indu.300.100.100.060	Licores
indu.300.100.100.080	Vino
indu.300.100.100.080.080	Cava
indu.300.150	Bebidas refrescantes
indu.300.150.100	Horchata
indu.300.170	Café
indu.300.180	Caramelos
indu.300.210	Catering
indu.300.240	Chocolate
indu.300.280	Conservas
indu.300.300	Embutidos
indu.300.310	Harinas
indu.300.310.400	Pan
indu.300.310.450	Pastelería
indu.300.320	Helados
indu.300.400	Tabaco
indu.300.400.100	Tabaco light
indu.300.400.200	Caliqueños
indu.300.480	Turrón
indu.310	Sector automoción
indu.310.100	Coches
indu.310.150	Empresas automovilísticas
indu.350	Sector bienes de equipo
indu.350.100	Ascensores
indu.370	Sector calzado y la piel
indu.370.400	Marroquinería
indu.400	Sector caucho y plástico
indu.400.500	Plantas de neumáticos

indu.420	Sector cerámica
indu.420.100	Azulejos
indu.450	Sector construcción
indu.450.200	Empresas constructoras
indu.450.500	Materiales de construcción
indu.450.500.200	Cemento
indu.450.500.200.100	Amianto
indu.500	Sector editorial
indu.520	Sector electrodomésticos
indu.540	Sector electrónico e informático
indu.540.400	Microprocesadores
indu.540.500	Ordenadores
indu.540.560	Robótica
indu.540.600	Software
indu.590	Sector joyería y piedras preciosas
indu.600	Sector juguetero
indu.600.090	Empresas jugueteras
indu.600.150	Juguetes
indu.610	Sector mueble y de la madera
indu.620	Sector óptica y vidrio
indu.650	Sector papel
indu.690	Sector químico
indu.690.200	Empresas químicas
indu.690.300	Fertilizantes
indu.690.600	Pinturas
indu.700	Sector siderometalúrgico
indu.700.100	Acero
indu.700.200	Empresas siderúrgicas
indu.730	Sector textil, confección y moda
indu.730.200	Confección y moda
indu.730.200.050	Agencias de modelos
indu.730.200.100	Alta costura
indu.730.200.200	Complementos de moda
indu.730.200.250	Diseñadores de moda
indu.730.200.600	Modelos
indu.730.200.600.200	Desfiles de modelos
indu.730.200.700	Peletería
indu.730.200.750	Prendas de vestir
indu.730.700	Textil
indu.730.700.050	Algodón
indu.730.700.150	Empresas textiles
indu.730.700.500	Lino
indu.800	Superficies industriales
indu.800.500	Polígonos industriales
indu.800.600	Suelo industrial
just	Justicia, delitos y derecho
just.010	Armas privadas
just.010.500	Licencia de armas
just.050	Casos judiciales
just.050.800	Casos sin resolver
just.050.800.200	Cadáveres sin identificar
just.050.800.300	Desaparecidos
just.150	Delincuencia
just.150.100	Delincuentes
just.150.200	Crimen organizado
just.150.300	Delincuencia juvenil
just.150.500	Mafia
just.150.590	Menores asesinos
just.150.700	Psicópatas
just.200	Delitos
just.200.020	Aborto ilegal
just.200.050	Asesinatos
just.200.050.300	Asesinato de menores
just.200.050.350	Asesinato de mujeres
just.200.050.400	Asesinato de la pareja
just.200.050.450	Asesinatos múltiples
just.200.050.490	Asesinatos en serie

just.200.050.500	Intento de asesinato
just.200.050.700	Parricidios
just.200.050.700.200	Asesinato del cónyuge
just.200.050.700.200.150	Asesinato de la esposa
just.200.050.700.200.200	Asesinato del esposo
just.200.050.700.200.300	Filicidio
just.200.090	Comercio con humanos
just.200.090.200	Esclavitud
just.200.090.500	Tráfico de bebés
just.200.090.550	Tráfico de inmigrantes
just.200.090.600	Trata de blancas
just.200.120	Delitos contra la Administración de Justicia
just.200.120.150	Denuncias falsas
just.200.120.200	Falsos testimonios
just.200.120.250	Obstrucción a la Justicia
just.200.120.300	Prevaricación
just.200.120.350	Quebrantamiento de condena
just.200.120.500	Simulación de delitos
just.200.140	Delitos contra la Administración Pública
just.200.140.100	Cohecho
just.200.140.400	Tráfico de influencias
just.200.140.800	Violación de secretos
just.200.150	Delitos contra los animales
just.200.150.100	Abandono de animales
just.200.150.600	Malos tratos a los animales
just.200.150.600.650	TR: Animales de laboratorio cien.660.300.100
just.200.160	Peleas ilegales de animales
just.200.160.200	Delitos contra la Comunidad Internacional
just.200.210	Genocidio
just.200.210.100	Delitos contra los derechos de los trabajadores
just.200.210.200	Acoso laboral
just.200.210.200.200	Explotación laboral
just.200.210.500	Explotación laboral infantil
just.200.250	Tráfico de mano de obra ilegal
just.200.250.190	Delitos ecológicos
just.200.250.200	Caza furtiva
just.200.250.250	Comercio ilegal de marfil
just.200.250.600	Incendios forestales provocados
just.200.300	Pesca ilegal
just.200.300.010	Tráfico de animales
just.200.300.040	Delitos económicos
just.200.300.090	Apropiación indebida
just.200.300.090.100	Atracos
just.200.300.100	Delitos fiscales
just.200.300.150	Evasión de capitales
just.200.300.450	Enriquecimiento ilícito
just.200.300.460	Fraudes y estafas
just.200.300.500	Malversación de fondos
just.200.300.500.500	Contrabando
just.200.350	Robos
just.200.350.100	Operación verano
just.200.350.200	Delitos contra el honor
just.200.400	Calumnias
just.200.400.500	Injurias
just.200.430	Delitos informáticos
just.200.430.100	TR: Seguridad en internet tran.100.500.100.600
just.200.430.400	Piratería informática
just.200.430.400.500	Delitos contra la integridad física y psíquica
just.200.430.400.550	Agresiones físicas
just.200.430.400.600	Malos tratos
just.200.470	Malos tratos a menores
just.200.470.200	Malos tratos a mujeres
	Malos tratos psíquicos
	Tortura
	Delitos contra la intimidad
	Escuchas telefónicas

just.200.470.500	Revelación de secretos
just.200.470.800	Venta de datos personales
just.200.530	Delitos contra la libertad
just.200.530.100	Amenazas
just.200.530.150	Coacciones
just.200.530.200	Detenciones ilegales
just.200.530.300	Secuestros
just.200.550	Delitos contra la libertad sexual
just.200.550.020	Acoso sexual
just.200.550.050	Agresiones sexuales
just.200.550.100	Exhibicionismo
just.200.550.590	Pederastia
just.200.550.595	Pornografía infantil
just.200.550.600	Explotación sexual
just.200.550.600.700	Prostitución de menores
	TR: Turismo sexual turi.650.725
just.200.650	Delitos contra el orden público
just.200.650.200	Desórdenes públicos
just.200.650.200.700	Violencia callejera
	TR: Violencia soci.690.900
just.200.650.500	Sedición
just.200.650.600	Tráfico de armas
just.200.650.600.500	Tenencia ilícita de armas
just.200.680	Delitos contra el patrimonio histórico
just.200.680.200	Expolios
just.200.690	Errores judiciales
just.200.720	Delitos políticos
just.200.720.100	Delitos contra la Constitución
just.200.720.100.100	Delitos contra la Corona
just.200.720.100.700	Ultrajes
just.200.720.300	Delitos electorales
just.200.720.300.200	Fraude electoral
just.200.730	Delitos de profesionales
	TR: Delitos militares defe.400.200
just.200.730.200	Intrusismo profesional
just.200.730.500	Delitos judiciales
just.200.730.600	Delitos médicos
just.200.730.620	Delitos de los medios de comunicación
just.200.730.750	Delitos policiales
just.200.750	Delitos contra la propiedad intelectual
just.200.750.200	Copias piratas
just.200.750.600	Plagio
just.200.780	Delitos contra las relaciones familiares
just.200.780.100	Abandono de domicilio
just.200.780.200	Abandono familiar
just.200.780.200.100	Abandono de los hijos
just.200.780.260	Impago de pensiones
just.200.780.500	Matrimonios ilegales
just.200.790	Delitos contra el respeto a los difuntos
just.200.790.600	Profanación de tumbas
just.200.800	Delitos contra la seguridad colectiva
just.200.800.100	Delitos contra la salud pública
just.200.800.100.300	Envenenamientos masivos
just.200.800.100.600	Tráfico de drogas
	TR: Consumo de droga soci.690.250.150
just.200.800.100.600.200	Tráfico de cocaína
just.200.800.100.600.250	Tráfico de drogas de diseño
just.200.800.100.600.350	Tráfico de hachís
just.200.800.100.600.390	Tráfico de heroína
just.200.800.200	Delitos contra la seguridad del tráfico
just.200.800.200.300	Conductores suicidas
just.200.800.400	Incendios provocados
just.200.820	Delitos contra la Seguridad Social
just.200.850	Delitos urbanísticos
just.200.890	Falsificaciones

just.200.900	Omisión del deber de socorro
just.200.990	Víctimas de delitos
just.250	Inseguridad ciudadana
just.250.600	Patrullas ciudadanas
just.300	Fuerzas de seguridad
just.300.200	Guardia civil
just.300.500	Policía
just.300.500.050	Investigación y técnicas policiales
just.300.500.100	Policía autonómica
just.300.500.500	Policía municipal
just.300.500.600	Policía Nacional
just.300.500.800	Organizaciones policiales
just.300.500.800.600	Sindicatos policiales
just.350	Legislación
just.350.100	Ley del menor
just.350.150	Iniciativas legislativas populares
just.350.300	Ley de protección de datos
just.350.500	Normativa jurídica y procesal
just.350.500.200	Código civil
just.350.500.250	Código penal
just.350.500.250.700	Reformas penales
just.350.500.250.750	Responsabilidad penal
just.350.500.250.750.100	Edad penal
just.350.500.250.750.100.600	Menores
just.350.500.600	Ley de enjuiciamiento civil
just.400	Ordenamientos jurídicos
just.400.200	Derecho consuetudinario
just.400.400	Jurisprudencia
just.410	Organismos y dependencias judiciales
just.410.200	Juzgados
just.410.700	Tribunales
just.410.700.200	Tribunales constitucionales
just.410.700.300	Tribunales internacionales
just.410.700.600	Tribunales superiores
just.450	Personal de justicia
just.450.100	Abogados
just.450.300	Fiscales
just.450.400	Jueces
just.500	Proceso judicial
just.500.070	Fianzas y embargos
just.500.070.700	Subastas judiciales
just.500.150	Denuncias
just.500.170	Detenciones
just.500.250	Investigación judicial
just.500.250.500	Médicos forenses
just.500.250.600	Policía judicial
just.500.400	Juicios
just.500.400.050	Acusados
just.500.400.090	Derecho de defensa
just.500.400.090.100	Asistencia de abogado
just.500.400.090.100.100	Asistencia jurídica gratuita
just.500.400.100	Imputados
just.500.400.250	Jurado popular
just.500.400.300	Juicios rápidos
just.500.400.600	Recursos judiciales
just.500.400.600.100	Confirmación de penas
just.500.400.700	Sanciones y resoluciones penales
just.500.400.700.200	Indemnizaciones
just.500.400.700.500	Responsabilidad civil
just.500.400.700.550	Responsabilidad criminal
just.500.400.700.600	Sentencias
just.500.400.700.600.090	Sanciones penales
just.500.400.700.600.100	Sentencias absolutorias
just.500.400.700.600.200	Sentencias condenatorias
just.500.400.700.600.200.300	Penas de cárcel
just.500.400.700.600.200.500	Penas de muerte

just.500.400.700.650	Sobreseimiento
just.500.400.700.800	Veredicto
just.500.400.800	Testigos
just.500.500	Prisión provisional
just.500.600	Querellas
just.500.750	Sumario judicial
just.510	Régimen penitenciario
just.510.100	Administración penitenciaria
just.510.100.300	Funcionarios de prisiones
just.510.200	Beneficios penitenciarios
just.510.200.200	Indulto
just.510.200.500	Libertad condicional
just.510.400	Establecimientos penitenciarios
just.510.400.100	Calabozos
just.510.400.200	Centros de menores
just.510.400.600	Prisiones
just.510.400.600.200	Corredor de la muerte
just.510.400.600.250	Grados penitenciarios
just.510.400.600.500	Presos
just.510.400.600.500.600	Reinserción de presos
just.510.400.600.600	Seguridad penitenciaria
just.510.400.600.600.200	Fugas de presos
just.510.400.600.600.500	Motines
just.700	Seguridad privada
lite	Literatura
lite.250	Certámenes literarios
lite.250.200	Congresos literarios
lite.400	Géneros y formas literarias
lite.400	Literatura y lengua
lite.400.090	Antologías
lite.400.100	Autobiografías
lite.400.150	Biografías
lite.400.280	Ensayos
lite.400.300	Fábulas y leyendas
lite.400.390	Memorias
lite.400.500	Narrativa
lite.400.500.200	Cuentos
lite.400.500.550	Novela
lite.400.580	Poesía
lite.400.600	Literatura erótica
lite.400.680	Literatura gay
lite.400.700	Literatura infantil
lite.400.750	Literatura juvenil
lite.500	Movimientos literarios
lite.500.200	Generación del 27
lite.500.300	Generación del 98
lite.600	Oficios literarios
lite.600.110	Cuentacuentos
lite.600.200	Escritores
lite.600.600	Poetas
lite.600.800	Traductores
lite.650	Lengua
lite.650.250	Esperanto
lite.650.290	Etimología
lite.650.300	Gramática
lite.650.500	Lengua catalana
lite.650.500.200	Conflictos lingüísticos
lite.650.500.300	Lengua valenciana
lite.790	Premios literarios
lite.790.500	Premio Nacional de Narrativa
lite.790.600	Premio Nobel de literatura
medi	Medicina y sanidad
medi.030	Administración sanitaria
medi.030.150	Economía sanitaria
medi.030.150.300	Gasto farmacéutico

medi.030.500	Legislación sanitaria
medi.030.550	Organizaciones y organismos sanitarios
medi.030.600	Política sanitaria
medi.030.600.600	Privatización de la sanidad
medi.030.680	Seguros médicos
medi.030.700	Sistemas sanitarios
medi.030.700.600	Sanidad privada
medi.030.700.650	Sanidad pública
medi.030.850	Tarjeta sanitaria
medi.080	Asistencia sanitaria
medi.080.010	Aparatos médicos
medi.080.020	Centros de atención primaria
medi.080.090	Centros de salud
medi.080.400	Hospitales
medi.080.400.200	Condiciones hospitalarias
medi.080.400.200.100	Infecciones hospitalarias
medi.080.400.300	Gestión hospitalaria
medi.080.600	Pacientes
medi.080.600.100	Atención al paciente
medi.080.600.100.300	Desvío de pacientes
medi.080.600.100.600	Listas de espera
medi.080.600.100.680	Quejas sanitarias
medi.080.600.250	Defensor del Paciente
medi.080.650	Psiquiátricos
medi.080.700	Transporte sanitario
medi.080.700.100	Ambulancias
medi.080.800	Urgencias
medi.120	Diagnóstico, tratamiento y prevención
medi.120.200	Diagnóstico médico
medi.120.200.200	Errores médicos
medi.120.200.200.200	Errores de diagnóstico
medi.120.200.300	Iridología
medi.120.200.690	Radiodiagnóstico y radioterapia
medi.120.200.700	Reconocimientos médicos
medi.120.600	Prevención de enfermedades y hábitos de salud
medi.120.600.050	Autoexploración
medi.120.600.090	Automedicación
medi.120.600.150	Control de los alimentos
medi.120.600.300	Higiene buco dental
medi.120.600.600	Polimedicación
medi.120.600.800	Vacunas
medi.120.700	Tratamiento médico
medi.120.700.050	Anestesia
medi.120.700.100	Cirugía
medi.120.700.100.200	Cirugía estética
medi.120.700.100.700	Trasplantes
medi.120.700.100.700.100	Trasplante de corazón
medi.120.700.100.700.600	Trasplante de pulmón
medi.120.700.100.700.690	Trasplante de riñón
medi.120.700.160	Diálisis
medi.120.700.180	Dietas
medi.120.700.200	Hemodiálisis
medi.120.700.480	Prescripción de medicamentos
medi.120.700.480.700	Recetas médicas
medi.120.700.650	Transfusiones de sangre
medi.120.700.650.700	Donaciones de sangre
medi.120.700.700	Terapias alternativas
medi.120.700.700.100	Acupuntura
medi.120.700.700.200	Homeopatía
medi.120.700.700.500	Medicina natural
medi.120.700.700.700	Risoterapia
medi.120.700.730	Tratamientos hormonales
medi.140	Días dedicados a enfermedades
medi.160	Enfermedades
medi.160.030	Adicciones
medi.160.030.030	Alcoholismo

	TR: Consumo de alcohol	soci.690.150
medi.160.030.200	Drogodependencias	
medi.160.030.700	Tabaquismo	
medi.160.040	Alergias	
medi.160.050	Cáncer	
medi.160.050.070	Cáncer de estómago	
medi.160.050.100	Cáncer de hígado	
medi.160.050.590	Cáncer de laringe	
medi.160.050.600	Cáncer de piel	
medi.160.050.650	Cáncer de próstata	
medi.160.050.700	Cáncer de pulmón	
medi.160.050.720	Cáncer infantil	
medi.160.050.750	Cánceres femeninos	
medi.160.050.750.200	Cáncer de mama	
medi.160.050.750.700	Cáncer de útero	
medi.160.050.800	Leucemia	
medi.160.052	Dolor	
medi.160.052.200	Dolor de cabeza	
medi.160.055	Enfermedades del aparato reproductor femenino	
medi.160.055.600	Menopausia	
medi.160.055.650	Menstruación	
medi.160.055.650.100	Síndrome premenstrual	
medi.160.059	Enfermedades autoinmunes	
medi.160.059.600	Mononucleosis infecciosa	
medi.160.060	Enfermedades cardiovasculares	
medi.160.060.100	Arteriosclerosis	
medi.160.060.190	Infarto de miocardio	
medi.160.060.200	Hipercolesterolemia	
medi.160.060.250	Hipertensión arterial	
medi.160.060.650	Trombosis venosa	
medi.160.075	Enfermedades crónicas	
medi.160.090	Enfermedades digestivas	
medi.160.090.200	Diarrea	
medi.160.090.300	Gripe intestinal	
medi.160.090.890	Úlcera	
medi.160.100	Enfermedades endocrinas	
medi.160.100.190	Diabetes	
medi.160.100.240	Enfermedades del tiroides	
medi.160.100.240.200	Bocio	
medi.160.100.650	Obesidad	
medi.160.140	Enfermedades hepáticas	
medi.160.140.200	Hepatitis	
medi.160.140.200.100	Hepatitis C	
medi.160.150	Enfermedades de la boca	
medi.160.150.200	Caries dental	
medi.160.160	Enfermedades y trastornos infantiles	
medi.160.160.050	Anomalías congénitas	
medi.160.160.050.600	Síndrome de Down	
medi.160.160.050.670	Síndrome del maullido del gato	
medi.160.160.100	Autismo	
medi.160.160.200	Desarrollo y crecimiento infantil	
medi.160.160.200.260	Hiperactividad infantil	
medi.160.160.500	Meningitis	
medi.160.160.550	Muerte súbita del lactante	
medi.160.160.650	Paperas	
medi.160.160.690	Poliomielitis	
medi.160.160.750	Sarampión	
medi.160.160.790	Síndrome alcohólico fetal	
medi.160.160.800	Tos ferina	
medi.160.500	Enfermedades laborales	
medi.160.500.100	Amiantosis	
medi.160.500.300	Fibromialgia	
medi.160.500.600	Síndrome Ardystil	
medi.160.590	Enfermedades mentales y psicológicas	
medi.160.590.030	Anorexia y bulimia	

medi.160.590.200	Depresiones	
medi.160.590.200.700	Síndrome de la vuelta al trabajo	
medi.160.590.250	Esquizofrenia	
medi.160.590.300	Fobias	
medi.160.590.400	Neurosis	
medi.160.590.500	Paranoia	
medi.160.590.590	Trastornos compulsivos	
medi.160.600	Enfermedades militares	
medi.160.600.600	Síndromes de guerra	
	TR: Víctimas de guerra	conf.800
medi.160.630	Enfermedades del oído	
medi.160.630.650	Otitis	
medi.160.630.700	Sordera	
	TR: Disminuidos físicos	soci.450.200.300
medi.160.650	Enfermedades de los ojos	
medi.160.650.200	Cataratas	
medi.160.650.250	Ceguera	
	TR: Disminuidos físicos	soci.450.200.300
medi.160.650.300	Defectos visuales	
medi.160.650.300.100	Astigmatismo	
medi.160.650.300.300	Hipermetropía	
medi.160.650.300.500	Miopía	
medi.160.700	Enfermedades osteoarticulares	
medi.160.700.050	Artritis	
medi.160.700.090	Artrosis	
medi.160.700.390	Fracturas de hueso	
medi.160.700.600	Osteoporosis	
medi.160.730	Enfermedades de la piel	
medi.160.730.060	Acné	
medi.160.730.100	Alopecia	
medi.160.730.750	Tiña	
medi.160.750	Enfermedades renales	
medi.160.790	Enfermedades respiratorias	
medi.160.790.090	Apnea	
medi.160.790.100	Asma	
medi.160.790.200	Bronquitis	
medi.160.790.390	Gripe	
medi.160.790.600	Neumonía	
medi.160.790.600.500	Legionela	
medi.160.790.680	Pulmonía	
medi.160.790.700	Resfriado común	
medi.160.790.750	Tuberculosis	
medi.160.800	Enfermedades y alteraciones del sistema nervioso	
medi.160.800.015	Alteraciones de la memoria	
medi.160.800.020	Coma	
medi.160.800.050	Enfermedad de Creutzfeld-Jakob	
	TR: Enfermedad de las vacas locas	agri.200.200.100
medi.160.800.090	Epilepsia	
medi.160.800.120	Esclerosis múltiple	
medi.160.800.600	Parálisis cerebral	
medi.160.810	Enfermedades de transmisión sexual	
medi.160.810.600	SIDA	
medi.160.820	Enfermedades tropicales	
medi.160.820.180	Cólera	
medi.160.820.600	Lepra	
medi.160.820.650	Malaria	
medi.160.840	Enfermedades de los viejos	
medi.160.840.100	Alzheimer	
medi.160.840.600	Parkinson	
medi.160.850	Estrés	
medi.160.860	Trastornos y alteraciones en los pies	
medi.160.870	Trastornos sexuales	
medi.160.870.070	Anorgasmia	
medi.160.870.200	Eyaculación precoz	
medi.160.870.300	Impotencia sexual	

medi.160.870.300.800	Viagra
medi.200	Farmacia
	TR: Farmacias come.100.100.150.600.100
medi.200.500	Medicamentos
medi.200.500.050	Anfetaminas
medi.200.500.060	Antibióticos
medi.200.500.070	Antidepresivos
medi.200.500.080	Antiinflamatorios
medi.200.500.200	Fármacos anticolesterol
medi.200.500.500	Medicamentos genéricos
medi.200.500.600	Plantas medicinales
medi.200.500.700	Protectores solares
medi.200.500.860	Vitaminas
medi.300	Intoxicaciones
medi.300.600	Salmonella
medi.300.650	Síndrome tóxico de la colza
medi.500	Medicina deportiva
medi.550	Nutrición
medi.550.200	Dieta mediterránea
medi.600	Personal y colectivos sanitarios
medi.600.150	ATS
medi.600.250	Enfermos
medi.600.250.100	Asociaciones de enfermos
medi.600.250.200	Enfermos crónicos
medi.600.250.250	Enfermos incurables
medi.600.250.270	Enfermos terminales
medi.600.250.270.150	Eutanasia
	TR: Suicidio soci.690.690
medi.600.250.700	Parapléjicos
medi.600.600	Médicos
medi.600.600.200	Médicos interinos
medi.600.600.650	Oftalmólogos
medi.600.600.700	Pediatras
medi.600.600.750	Psiquiatras
medi.600.700	Psicólogos
medi.700	Reproducción humana
	TR: Demografía soci.350
medi.700.150	Anticoncepción
medi.700.150.100	Aborto
medi.700.150.650	Píldoras anticonceptivas
medi.700.150.690	Preservativos
medi.700.250	Embarazo
medi.700.250.100	Anomalías en el desarrollo fetal
medi.700.300	Infertilidad
medi.700.750	Parto
medi.700.750.200	Depresión posparto
medi.700.750.580	Niños prematuros
medi.700.750.600	Partos en casa
medi.700.750.610	Partos hospitalarios
medi.700.750.650	Partos múltiples
medi.700.750.660	Partos naturales
medi.700.750.750	Preparación al parto
medi.700.800	Reproducción asistida
medi.700.800.250	Fecundación in vitro
medi.700.800.350	Inseminación artificial
medi.700.800.350.100	Bebés probeta
medi.700.800.600	Madres de alquiler
medi.900	Veterinaria
medi.900.200	Enfermedades de los animales
medt	Medio ambiente
medt.200	Espacios naturales
medt.200.090	Amazonía
medt.200.100	Biosfera
medt.200.150	Bosques y selvas
medt.200.170	Costas
medt.200.170.200	Fondos marinos
medt.200.200	Desiertos

medt.200.200	Espacios naturales protegidos
medt.200.200.600	Parques nacionales
medt.200.200.650	Parques naturales
medt.200.200.700	Reservas naturales
medt.200.200.700.550	Microreservas
medt.200.200.700.700	Reservas marinas
medt.200.550	Montañas y sierras
medt.200.600	Palmerales
medt.200.700	Playas
medt.200.700.200	Dunas
medt.200.800	Ríos
medt.200.950	Zonas húmedas
medt.200.950.550	Lagunas
medt.200.950.600	Marjales
medt.200.950.700	Salinas
medt.300	Especies naturales
medt.300.100	Especies animales
medt.300.100.060	Animales en cautividad
medt.300.100.100	Aves
medt.300.100.100.500	Aves migratorias
medt.300.100.300	Especies acuáticas
medt.300.100.300.500	Mamíferos marinos
medt.300.100.300.500.200	Ballenas
medt.300.100.300.500.300	Delfines
medt.300.100.300.700	Peces
medt.300.250	Especies invasoras
medt.300.850	Especies vegetales
medt.300.850.100	Arboles
medt.300.850.100.200	Arboles centenarios
medt.300.850.100.350	Derechos del árbol
medt.300.850.300	Jardines botánicos
medt.300.850.600	Plantas
medt.300.850.900	Vegetación marina
medt.300.850.900.100	Algas
medt.600	Problemas ambientales
medt.600.150	Contaminación
medt.600.150.050	Contaminación acústica
medt.600.150.090	Contaminación del agua
medt.600.150.090.500	Contaminación por nitratos
medt.600.150.110	Contaminación atmosférica
medt.600.150.250	Contaminación industrial
medt.600.150.550	Contaminación lumínica
medt.600.150.600	Contaminación marítima
medt.600.150.600.500	Contaminación del litoral
medt.600.150.700	Contaminación de ríos
medt.600.150.800	Contaminación del suelo
medt.600.170	Desertización
medt.600.170.500	Salinización del suelo
medt.600.190	Deforestación
medt.600.190.100	Erosión forestal
medt.600.193	Escasez de agua
medt.600.200	Extinción de especies
medt.600.250	Efecto invernadero
medt.600.600	Plagas y enfermedades forestales
medt.600.800	Residuos
medt.600.800.020	TR: Instalaciones de residuos equi.300
medt.600.800.200	Aceites usados
medt.600.800.600	Residuos industriales
medt.600.800.650	Residuos orgánicos
medt.600.800.700	Residuos sólidos
medt.600.800.800	Residuos radiactivos
medt.600.800.800.200	Residuos urbanos
medt.600.800.800.600	Basura
medt.600.800.900	Neumáticos usados
medt.600.800.900.200	Vertederos
	Vertederos ilegales

medt.600.900	Vertidos
medt.600.900.100	Vertidos de aguas fecales
medt.600.900.200	Vertidos de combustibles
medt.600.900.250	Vertidos industriales
medt.600.900.500	Vertidos al mar
medt.600.900.600	Vertidos a ríos
medt.700	Protección ambiental
medt.700.200	Días medioambientales
medt.700.200.200	Día sin coches
medt.700.200.500	Día mundial del árbol
medt.700.250	Educación ambiental
medt.700.300	Guardas rurales
medt.700.500	Normas y acuerdos ambientales
medt.700.500.300	Convenio de RAMSAR
medt.700.500.700	Protocolo de Kioto
medt.700.600	Organizaciones y grupos medioambientales
medt.700.600.200	Ecologistas
medt.700.700	Política ambiental
medt.700.700.200	Etiqueta ecológica
medt.700.700.300	Informes de impacto ambiental
medt.700.700.350	Inventario forestal
medt.700.700.390	Evaluación ambiental
medt.700.700.550	Mapa forestal
medt.700.700.600	Legislación ambiental
medt.700.700.610	Ordenación forestal
medt.700.700.620	Planes y programas medioambientales
medt.700.700.650	Protección de espacios naturales
medt.700.700.690	Protección de especies
medt.700.700.700	Reintroducción de especies
medt.700.700.750	Replantación forestal
medt.700.800	Reciclaje
medt.700.800.150	TR: Contenedores de residuos equi.200
medt.700.800.500	Reciclaje de basura
medt.700.800.550	Reciclaje de metales
medt.700.800.600	Reciclaje de neumáticos
medt.700.800.650	Reciclaje de papel y cartón
medt.700.800.700	Reciclaje de pilas y baterías
medt.700.800.900	Reciclaje de plástico
msco	Reciclaje de vidrio
msco.100	Medios de comunicación
msco.100.200	Aspectos normativos en comunicación
msco.100.210	Deontología periodística
msco.100.250	Derecho a la información
msco.100.300	Derecho a la intimidad
msco.100.300.200	Directivas de televisión
msco.100.600	Directiva europea de televisión
msco.100.620	Legislación de medios
msco.100.650	Libertad de expresión
msco.100.700	Libros de estilo
msco.100.800	Licencias de radio
msco.100.900	Sensacionalismo
msco.200	Violencia en televisión
msco.200.200	TR: Violencia soci.690.900
msco.200.250	Control de medios de comunicación
msco.200.250.300	Censura informativa
msco.200.600	Concentración de medios
msco.200.600.300	Grupos de comunicación
msco.200.700	Manipulación televisiva
msco.200.700	Control gubernamental
msco.200.700	Pluralismo informativo
msco.200.700	Privatización de medios
msco.500	Prensa
msco.500.200	Diarios
msco.500.490	Prensa electrónica
msco.500.490.200	Diarios electrónicos

m sco.500.490.600	Revistas electrónicas	
m sco.500.500	Prensa especializada	
m sco.500.500.200	Prensa del corazón	
m sco.500.500.300	Prensa deportiva	
m sco.500.550	Prensa local	
m sco.500.750	Revistas	
m sco.500.750.200	Revistas del corazón	
m sco.500.750.500	Revistas masculinas	
m sco.500.790	Suplementos de prensa	
m sco.520	Organismos de comunicación	
m sco.520.100	Asociaciones audiovisuales	
m sco.520.300	Empresas de comunicación	
m sco.520.300.100	Agencias de prensa	
m sco.520.300.300	Gestión de empresas de comunicación	
m sco.520.700	Organismos internacionales de comunicación	
m sco.520.750	Organismos nacionales de comunicación	
m sco.520.780	Productoras de televisión	
m sco.540	Periodismo	
m sco.540.260	Fotoperiodismo	
m sco.540.300	Géneros informativos	
m sco.540.550	Periodismo electrónico	
m sco.540.600	Periodismo de investigación	
m sco.560	Premios de medios de comunicación	
m sco.590	Profesionales de la comunicación	
m sco.590.100	Actores de televisión	
m sco.590.200	Columnistas	
m sco.590.600	Locutores de radio	
m sco.590.700	Periodistas	
m sco.590.700.200	Corresponsales	
m sco.590.750	Presentadores de televisión	
m sco.590.800	Productores de televisión	
m sco.600	Programación	
m sco.600.150	Programas culturales	
m sco.600.200	Programas infantiles	
m sco.600.200.400	Dibujos animados	
	TR: Cine de animación	cine.145.015
m sco.600.250	Programas informativos	
m sco.600.550	Programas musicales	
m sco.600.600	Programas de opinión	
m sco.600.670	Programas de radio	
m sco.600.700	Programas de televisión	
m sco.600.700.120	Concursos de televisión	
m sco.600.700.150	Debates televisivos	
m sco.600.700.180	Estrenos de televisión	
m sco.600.700.550	Reality shows	
m sco.600.700.600	Series de televisión	
m sco.600.700.670	Telenovelas	
m sco.600.700.700	Temporada televisiva	
m sco.600.710	Retransmisiones	
m sco.600.710.200	Conexión en directo	
m sco.600.710.300	Retransmisiones deportivas	
m sco.600.730	Tertulias	
m sco.660	Publicidad, difusión y audiencia en comunicación	
m sco.660.150	Audiencia de medios	
m sco.660.150.090	Audiencia radiofónica	
m sco.660.150.100	Audiencia televisiva	
m sco.660.150.100.600	Prime-time	
m sco.660.150.100.900	Zapping	
m sco.660.150.200	Control de difusión y audiencia	
m sco.660.150.200.200	ECOTEL	
m sco.660.150.200.250	EGM	
m sco.660.150.200.600	OJD	
m sco.660.150.200.650	SHARE	
m sco.660.150.300	Difusión de revistas	
m sco.660.150.350	Espectadores y oyentes	
m sco.660.260	Campañas publicitarias	

msco.660.300	Cuota de pantalla
msco.660.620	Mercado publicitario
msco.660.620.300	Facturación publicitaria
msco.660.620.360	Inversión publicitaria
msco.660.620.700	Tarifas publicitarias
msco.660.635	Publicidad electoral
msco.660.645	Publicidad oficial
msco.660.650	Publicidad televisiva
msco.660.650.650	Patrocinadores televisivos
msco.660.650.700	Telepromoción
msco.700	Radio
msco.700.200	Cadenas de radio
msco.700.200.300	Emisoras de FM
msco.700.700	Radio digital
msco.700.750	Radios locales
msco.760	Televisión
msco.760.200	Cadenas de televisión
msco.760.200.050	Centros regionales de televisión
msco.760.200.090	Segundo canal
msco.760.200.100	Televisiones autonómicas
msco.760.200.600	Televisiones locales
msco.760.200.700	Televisiones privadas
msco.760.200.750	Televisiones públicas
msco.760.200.790	Televisiones temáticas
msco.760.250	Calidad televisiva
msco.760.250.600	Telebasura
msco.760.700	Técnica de televisión
msco.760.700.100	Antenas y repetidores de televisión
msco.760.700.100.200	Cobertura televisiva
msco.760.700.200	Cámaras de televisión
msco.760.700.300	Doblaje
msco.760.700.600	Producción televisiva
msco.760.700.600.100	Audiovisuales
msco.760.700.600.100.900	Vídeo
msco.760.700.600.200	Casting televisivo
msco.760.700.600.250	Coproducciones televisivas
msco.760.700.600.300	Guiones de televisión
msco.760.700.650.700	Realización televisiva
msco.760.700.700	Televisión por cable
msco.760.700.720	Televisión digital
msco.760.700.730	Televisión interactiva
msco.760.700.770	Televisión por satélite
msco.760.700.890	Unidades móviles de televisión
msco.760.740	Teletexto
mtrl	Meteorología y climatología
mtrl.100	Aparatos y técnicas meteorológicas
mtrl.250	Estaciones del año
mtrl.250.100	Invierno
mtrl.250.200	Otoño
mtrl.250.300	Primavera
mtrl.250.400	Verano
mtrl.300	Fenómenos y observaciones meteorológicas
mtrl.300.050	TR: Daños en los cultivos agri.100.650.090
mtrl.300.251	Aerolitos
mtrl.300.252	Fenómeno La Niña
mtrl.300.300	Fenómeno El Niño
mtrl.300.310	Gota fría
mtrl.300.380	TR: Lluvias torrenciales acci.250.180.500
mtrl.300.500	Hielo
mtrl.300.550	Humedad
mtrl.300.600	Niebla
mtrl.300.600.150	Nubes
mtrl.300.600.400	Precipitaciones
	Granizo
	Lluvia

mtrl.300.600.400.700	Sequía
mtrl.300.600.500	Nieve
mtrl.300.650	Presión atmosférica
mtrl.300.700	Temperaturas
mtrl.300.700.100	Calor
mtrl.300.700.100.100	Altas temperaturas
mtrl.300.700.100.100.500	Temperaturas máximas
mtrl.300.700.100.650	Olas de calor
mtrl.300.700.300	Frío
mtrl.300.700.300.200	Bajas temperaturas
mtrl.300.700.300.200.500	Temperaturas mínimas
mtrl.300.700.300.650	Olas de frío
mtrl.300.900	Viento
mtrl.300.900.700	Tormentas
mtrl.300.900.900	Viento cálido
mtrl.300.900.900.600	Poniente
mtrl.650	Predicción meteorológica
	TR: Satélites meteorológicos cien.170.110.500
musi	Música
musi.150	Entidades musicales y salas de conciertos
musi.150.100	Auditorios
musi.150.200	Conservatorios de música
musi.160	Escritura musical
musi.160.500	Letras de canciones
musi.160.600	Partituras
musi.180	Eventos musicales
musi.180.050	Actuaciones musicales
musi.180.060	Debut musical
musi.180.080	Días de la música
musi.180.110	Festivales de música
musi.180.110.160	Festival de Benicassim
musi.180.110.190	Festival de Benidorm
musi.180.110.200	Festival de Eurovisión
musi.180.110.600	Festival de Salzburgo
musi.180.200	Giras musicales
musi.180.680	Premios de música
musi.180.680.200	Premios Grammy
musi.180.680.600	Premios de música clásica
musi.230	Géneros, estilos y composiciones musicales
musi.230.150	Fusión de ritmos
musi.230.200	Himnos
musi.230.200.500	Himnos nacionales
musi.230.200.700	Himnos religiosos
musi.230.500	Música clásica
musi.230.500.100	Música de la Antigüedad
musi.230.500.200	Música del Barroco y del Clasicismo
musi.230.500.250	Música coral
musi.230.500.300	Música Medieval
musi.230.500.400	Música del Renacimiento
musi.230.500.500	Música del Romanticismo
musi.230.650	Música popular
musi.230.650.040	Blues
musi.230.650.050	Canciones populares
musi.230.650.050.100	Canciones navideñas
musi.230.650.050.150	Copla
musi.230.650.050.200	Fados
musi.230.650.050.300	Habaneras
musi.230.650.050.700	Rancheras
musi.230.650.050.750	Tango
musi.230.650.052	Canción protesta
musi.230.650.060	Country
musi.230.650.065	Flamenco
musi.230.650.065.700	Rumba
musi.230.650.070	Folk
musi.230.650.075	Gospel
musi.230.650.080	Jazz

musi.230.650.500	Música brasileña
musi.230.650.500.200	Bossa nova
musi.230.650.550	Música celta
musi.230.650.600	Música electrónica
musi.230.650.600.100	House
musi.230.650.600.700	Rap
musi.230.650.650	Música latina
musi.230.650.700	Pop
musi.230.650.760	Rock
musi.230.650.760.590	Rock alternativo
musi.230.650.760.590.300	Grunge
musi.230.650.760.590.500	Punk
musi.230.650.760.600	Rock duro
musi.230.650.760.600.100	Heavy metal
musi.230.650.780	Soul
musi.350	Industria discográfica
musi.350.200	Discos
musi.350.200.200	Grabación de discos
musi.350.200.600	Presentación de discos
musi.350.400	Editoriales discográficas
musi.350.450	Ficheros de audio
musi.350.450.600	MP3
musi.350.900	Ventas de discos
musi.400	Instrumentos musicales
musi.700	Personal y colectivos de música
musi.700.020	Bandas de música
musi.700.040	Cantantes
musi.700.040.400	Cantantes de ópera
musi.700.060	Cantaores
musi.700.080	Cantautores
musi.700.110	Compositores de música
musi.700.120	Coros
musi.700.135	Directores de orquesta
musi.700.140	Discografías
musi.700.150	Discjockeys
musi.700.160	Fans
musi.700.180	Grupos de música
musi.700.200	Instituciones musicales
musi.700.210	Instrumentistas
musi.700.220	Melómanos
musi.700.230	Orquestas
obrs	Obras públicas
obrs.200	Construcción de aeropuertos
obrs.240	Construcción de carreteras
obrs.270	Construcción de ferrocarriles
obrs.270.500	Soterramiento de vías
obrs.300	Construcción de puentes
obrs.350	Construcción de puertos
obrs.400	Ejecución de obras
obrs.450	Excavación de túneles
obrs.480	Expropiaciones
obrs.500	Inauguración de obras
obrs.600	Obras de ampliación
obrs.750.300	Obras hidráulicas
obrs.750.300.070	Arrecifes artificiales
obrs.750.300.100	Barrancos
obrs.750.300.150	Canales
obrs.750.300.200	Canalización de ríos
obrs.750.300.250	Confederaciones hidrográficas
obrs.750.300.300	Embalses
obrs.750.300.300.600	Recursos hídricos
obrs.750.300.500	Planes hidrológicos
obrs.750.300.500.100	Plan Hidrológico Nacional
obrs.750.300.600	Trasvases de ríos
obrs.770	Obras de mantenimiento

obrs.780	Obras de reforma y rehabilitación
obrs.790	Obras de regeneración
poli	Política
poli.020	Actividad política
poli.020.100	Actividad parlamentaria
poli.020.100.100	Actividad legislativa
poli.020.100.100.050	Constitución
poli.020.100.100.100	Decretos
poli.020.100.100.400	Iniciativas populares
poli.020.100.100.600	Proyectos de ley
poli.020.100.100.900	Veto
poli.020.100.150	Comparecencias parlamentarias
poli.020.100.200	Debates parlamentarios
poli.020.100.200.100	Debate sobre el estado autonómico
poli.020.100.200.300	Debate de política general
poli.020.100.300	Discursos parlamentarios
poli.020.100.450	Cortes
poli.020.100.450.100	Congreso
poli.020.100.450.200	Senado
poli.020.100.600	Oposición política
poli.020.100.700	Periodos de sesiones
poli.020.100.900	Votaciones parlamentarias
poli.020.200	Comisiones de investigación
poli.020.280	Críticas políticas
poli.020.300	Declaraciones políticas
poli.020.400	Gobierno
poli.020.400.200	Balances políticos
poli.020.400.600	Legislaturas políticas
poli.020.600	Moción de censura
poli.020.650	Pactos políticos
poli.020.650.600	Pactos postelectorales
poli.020.700	Responsabilidad política
poli.050	Actos políticos
poli.050.650	Nombramientos
poli.050.700	Reuniones políticas
poli.050.750	Sucesiones
poli.050.800	Toma de posesión
poli.070	Cambios y conflictos políticos
poli.070.060	Asilo político
poli.070.060.700	Refugiados políticos
poli.070.100	Autodeterminación
poli.070.120	Destituciones políticas
poli.070.130	Dimisiones políticas
poli.070.200	Crisis de gobierno
poli.070.220	Crisis políticas
poli.070.300	Estado de excepción
poli.070.390	Exilio
poli.070.390.300	Exiliados
poli.070.400	Golpes de Estado
poli.070.400.050	23-F
poli.070.450	Independencia
poli.070.600	Manifestaciones políticas
poli.070.700	Reformas políticas
poli.070.750	Remodelación de Gobierno
poli.070.770	Reunificación
poli.070.790	Revueltas
poli.070.800	Transición democrática
poli.090	Corrupción política
poli.090.700	Nepotismo
poli.100	Distinciones y prerrogativas políticas
poli.180	Elecciones
poli.180.090	Actos electorales
poli.180.090.150	Debates electorales
poli.180.090.500	Meetings electorales
poli.180.100	Administración electoral
poli.180.100.200	Juntas electorales
poli.180.100.500	Mesas electorales
poli.180.110	Calendario electoral

poli.180.130	Campañas electorales
poli.180.150	Candidaturas políticas
poli.180.150.700	Proclamación de candidatos
poli.180.190	Censo electoral
poli.180.190.100	Electores ausentes
poli.180.190.200	Electores extranjeros
poli.180.190.600	Electores residentes
poli.180.190.700	Listas electorales
poli.180.200	Coaliciones electorales
poli.180.300	Elecciones autonómicas
poli.180.320	Elecciones europeas
poli.180.350	Elecciones generales
poli.180.380	Elecciones municipales
poli.180.390	Elecciones presidenciales
poli.180.392	Elecciones primarias
poli.180.400	Encuestas electorales
poli.180.450	Financiación electoral
poli.180.470	Jornada electoral
poli.180.470.800	Votaciones
poli.180.470.800.200	Voto por correspondencia
poli.180.470.800.300	Voto electrónico
poli.180.490	Jornada postelectoral
poli.180.500	Legislación electoral
poli.180.500.700	Reformas electorales
poli.180.550	Material electoral
poli.180.550.600	Papeletas y sobres electorales
poli.180.550.850	Urnas electorales
poli.180.600	Precampaña electoral
poli.180.650	Programas electorales
poli.180.680	Propaganda electoral
poli.180.680.300	Espacios electorales gratuitos
poli.180.700	Referendum
poli.180.750	Resultados electorales
poli.180.750.100	Abstenciones
poli.180.750.200	Escrutinio de votos
poli.180.750.700	Participación electoral
poli.200	Espionaje
poli.200.700	Servicios secretos
poli.290	Ideologías y doctrinas políticas
poli.290.050	Anarquismo
poli.290.070	Apartheid
poli.290.090	Capitalismo
poli.290.100	TR: Economía de libre mercado econ.750.200
poli.290.130	Carlismo
poli.290.150	Centrismo
poli.290.180	Comunismo
poli.290.200	TR: Economía planificada econ.750.300
poli.290.250	Ecologismo
poli.290.550	Fundamentalismo
poli.290.600	Independentismo
poli.290.650	Liberalismo político
poli.290.700	Nacionalismo
poli.290.750	Neutralidad política
poli.290.790	Radicalismo
poli.290.800	Socialismo
poli.290.850	Totalitarismo
poli.290.900	Transfuguismo
poli.290.900.200	Ultraderecha
poli.290.900.650	Fascismo
poli.290.900.650.200	Nazismo
poli.290.900.650.200.200	TR: Segunda Guerra Mundial hist.050.450
poli.290.900.650.200.200.200	Neonazis
poli.400	Organismos internacionales
poli.450	Organismos políticos
poli.570	Partidos políticos

poli.570.090	Afiliación política
poli.570.100	Asociaciones políticas
poli.570.190	Coaliciones políticas
poli.570.200	Congresos políticos
poli.570.230	Corriente crítica
poli.570.250	Crisis de partidos
poli.570.400	Financiación de partidos políticos
poli.570.400.300	Financiación ilegal
poli.570.550	Legalización e ilegalización de partidos
poli.570.750	Organización de los partidos
poli.570.750.200	Ejecutivas de los partidos
poli.570.780	Partidos comunistas
poli.570.800	Partidos ecologistas
poli.570.810	Partidos extraparlamentarios
poli.570.830	Partidos nacionalistas
poli.570.850	Partidos republicanos
poli.570.860	Partidos socialistas
poli.570.900	Partidos de ultraderecha
poli.570.910	Unificación de partidos políticos
poli.590	Política antiterrorista
poli.600	Política autonómica
poli.600.150	Competencias autonómicas
poli.600.200	Cortes autonómicas
poli.600.250	Estatutos de autonomía
poli.600.300	Gobierno autonómico
poli.600.650	Preautonomía
poli.600.700	Presidencia autonómica
poli.600.750	Relaciones autonómicas
poli.600.800	Relaciones con el Gobierno central
poli.660	Política municipal
poli.660.090	Alcaldía
poli.660.200	Competencias municipales
poli.660.700	Segregación de municipios
poli.700	Políticos
poli.700.050	Alcaldes
poli.700.070	Altos cargos
poli.700.090	Asesores políticos
poli.700.100	Concejales
poli.700.100.100	Concejales extranjeros
poli.700.101	Consejeros autonómicos
poli.700.102	Dictadores
poli.700.104	Escándalos políticos
poli.700.105	Fracaso político
poli.700.110	Imagen política
poli.700.120	Jefes de Gobierno
poli.700.400	Liderazgo político
poli.700.500	Miembros de la realeza
poli.700.500.600	Príncipes
poli.700.500.650	Reyes
poli.700.550	Ministros
poli.700.600	Mujeres de políticos
poli.700.600.700	Primeras damas
poli.700.650	Mujeres políticas
poli.700.650.700	Participación política de la mujer
poli.700.700	Parlamentarios
poli.700.700.100	Diputados
poli.700.700.100.100	Diputados autonómicos
poli.700.700.200	Eurodiputados
poli.700.700.700	Portavoces parlamentarios
poli.700.700.800	Senadores
poli.700.750	Presidentes
poli.700.750.100	Presidentes autonómicos
poli.700.770	Primeros ministros
poli.700.780	Secretario de Estado
poli.700.790	Secretario generales
poli.700.900	Vacaciones de los políticos
poli.800	Simbología política

poli.800.200	Banderas nacionales
poli.810	Sistemas políticos
poli.810.100	Bipartidismo
poli.810.250	Democracia
poli.810.300	Dictadura
poli.810.400	Federalismo
poli.810.650	Monarquía
poli.810.700	República
poli.810.750	Tecnocracia
poli.810.790	Teocracia
rela	Relaciones exteriores
rela.090	Bloques internacionales
rela.090.100	Bloques políticos
rela.090.300	Coaliciones y alianzas militares
rela.290	Contactos oficiales
rela.290.800	Viajes y visitas oficiales
rela.300	Cooperación al desarrollo
rela.300.090	Ayuda económica
rela.300.100	Ayuda humanitaria
rela.310	Cooperación policial
rela.310.200	Cooperación antiterrorista
rela.310.300	Expulsiones
rela.310.400	Extradiciones
rela.330	Derecho internacional
rela.390	Extranjeros
rela.390.200	Comunidades extranjeras
rela.390.700	Pasaportes
rela.390.700.900	Visados
rela.420	Hermanamiento de pueblos
rela.650	Movimientos internacionales
rela.650.600	Movimiento antiglobalización
rela.750	Organizaciones internacionales
rela.760	Política exterior
rela.775	Relaciones culturales
rela.790	Relaciones económicas
rela.790.200	Condonación de la deuda externa
rela.790.700	Relaciones comerciales
rela.800	Relaciones Estado Iglesia
rela.820	Relaciones interautonómicas
rela.850	Relaciones internacionales
rela.850.100	Acuerdos y tratados internacionales
rela.850.200	Conflictos diplomáticos
rela.850.300	Cumbres internacionales
rela.850.350	Delegaciones en el extranjero
rela.850.370	Embajadas y consulados
rela.850.370.300	Embajadores
rela.850.400	Hegemonía
rela.850.800	Represalias internacionales
rela.850.800.300	Embargo
reli	Religiones y creencias
reli.020	Apariciones y milagros
reli.050	Asociaciones religiosas
reli.100	Budismo
reli.100.200	Buda
reli.100.600	Lamaísmo
reli.100.600.200	Dalai Lama
reli.100.950	Zen
reli.200	Centros de culto
reli.250	Ceremonias religiosas
reli.250.150	Bautizos
reli.250.200	Bodas religiosas
reli.250.300	Exorcismo
reli.250.600	Misas
reli.250.700	Primera comunión
reli.300	Congresos religiosos

reli.400	Cristianismo	
reli.400.100	Iglesia católica	
reli.400.100.100	Administración eclesiástica	
reli.400.100.100.100	Archidiócesis	
reli.400.100.100.200	Conferencia episcopal	
reli.400.100.100.300	Diócesis	
reli.400.100.100.400	Financiación de la Iglesia	
reli.400.100.120	Años santos	
reli.400.100.120.300	Jubileo	
reli.400.100.140	Beatificaciones y santificaciones	
reli.400.100.145	Catecismo	
reli.400.100.150	Celibato	
reli.400.100.290	Jerarquía eclesiástica	
reli.400.100.290.100	Arzobispos	
reli.400.100.290.150	Cardenales	
reli.400.100.290.200	Curas	
reli.400.100.290.600	Obispos	
reli.400.100.290.600.200	Concilios y Sínodos	
reli.400.100.290.600.600	Pastorales	
reli.400.100.290.700	Papa	
reli.400.100.290.700.200	Bulas	
reli.400.100.290.700.700	Sucesión del Papa	
reli.400.100.290.700.700.600	Papables	
reli.400.100.290.700.900	Viajes del Papa	
reli.400.100.670	Ordenes religiosas	
reli.400.100.700	Patrimonio eclesiástico	
reli.400.100.700.150	Edificios religiosos	
	TR: Arquitectura religiosa	arte.300.600
reli.400.100.700.150.100	Catedrales	
reli.400.100.700.150.170	Conventos	
reli.400.100.700.150.200	Ermitas	
reli.400.100.700.150.300	Iglesias	
reli.400.100.700.150.500	Monasterios	
reli.400.100.750	Reliquias	
reli.400.100.750.750	Sábana santa	
reli.400.100.780	Rutas de peregrinación	
reli.400.100.780.200	Camino de Santiago	
reli.400.110	Derecho canónico	
reli.400.110.700	Tribunales eclesiásticos	
reli.400.110.700.700	Tribunal de la Rota	
reli.400.150	Historia de la Iglesia	
reli.400.150.200	Errores de la Iglesia	
reli.400.150.200.200	Contricción de la Iglesia Católica	
reli.400.150.350	Inquisición	
reli.400.200	Iglesia ortodoxa	
reli.400.300	Protestantismo	
reli.400.300.100	Iglesia anabaptista	
reli.400.300.200	Iglesia anglicana	
reli.400.300.300	Iglesia calvinista	
reli.400.300.400	Iglesia luterana	
reli.400.600	Sacerdocio femenino	
reli.400.750	Telepredicadores	
reli.400.780	Teología de la liberación	
reli.490	Extraterrestres	
reli.490.700	OVNIS	
reli.500	Fé	
reli.520	Hinduísmo	
reli.550	Islam	
reli.550.100	Alá	
reli.550.500	Mahoma	
reli.550.550	Musulmanes	
reli.550.600	La Meca	
reli.550.600.100	Kaaba	
reli.550.650	Mezquita	
reli.550.750	Ramadán	
reli.560	Judaísmo	

reli.570	Mitología	
reli.580	Mormones	
reli.600	Ocultismo	
reli.600.100	Adivinación	
reli.600.150	Astrología	
reli.600.200	Brujería	
reli.600.220	Curanderismo	
reli.600.300	Espiritismo	
reli.600.600	Magia negra	
reli.600.700	Satanismo	
reli.600.700.600	Misas negras	
reli.650	Personajes religiosos	
reli.650.150	Beatos	
reli.650.250	Feligreses	
reli.650.600	Mártires	
reli.650.650	Misioneros	
reli.650.680	Monjes y monjas	
reli.650.700	Profetas	
reli.650.750	Santos y santas	
reli.650.900	Vírgenes	
reli.670	Sectas	
reli.670.200	Captación de adeptos	
reli.670.600	Sectas satánicas	
reli.690	Símbolos e iconografía religiosa	
reli.700	Sintoísmo	
reli.730	Taoísmo	
reli.780	Teólogos	
reli.790	Textos sagrados	
reli.790.100	La Biblia	
reli.790.100.100	Antiguo testamento	
reli.790.100.100.300	Génesis	
reli.790.100.200	Nuevo testamento	
reli.790.200	El Corán	
reli.900	Visionarios	
reli.920	Vocación religiosa	
reli.950	Vudú	
soci	Sociedad	
soci.100	Animales de compañía	
soci.100.100	Animales peligrosos	
soci.100.100.600	TR: Accidentes con animales	acci.100.110
soci.100.300	Gatos	
soci.100.300.200	Gatos callejeros	
soci.100.400	Identificación de animales	
soci.100.700	Perros	
soci.150	Belleza	
soci.150.150	Belleza corporal	
soci.150.200	Belleza masculina	
soci.150.300	Concursos de belleza	
soci.150.300.600	Misses	
soci.350	Demografía	
soci.350.050	TR: Reproducción humana	medi.700
soci.350.050.500	Acontecimientos demográficos	
soci.350.050.550	Natalidad	
soci.350.050.600	Nupcialidad	
soci.350.050.700	Mortalidad	
soci.350.050.700.300	Planificación familiar	
soci.350.050.750	Control de natalidad	
soci.350.200	Política demográfica	
soci.350.350	Censo	
soci.350.350.200	Dinámica de la población	
soci.350.350.300	Crecimiento demográfico	
soci.350.500	Disminución de la población	
soci.350.500.200	Migración de personas	
soci.350.500.200	Emigración	

soci.350.500.200.200	Exodo rural
soci.350.500.300	Inmigración
soci.350.500.300.300	Inmigrantes
soci.350.500.650	Política de migración
soci.350.500.650.600	Ley de extranjería
soci.350.500.650.750	Regularización de inmigrantes
soci.350.650	Población
soci.350.650.600	Población rural
soci.350.650.600.500	Pueblos deshabitados
soci.350.650.900	Población urbana
soci.350.680	Población mundial
soci.350.700	Problemas demográficos
soci.350.700.200	Envejecimiento de la población
soci.350.700.700	Superpoblación
soci.380	Derechos humanos
soci.420	Familia
soci.420.050	Acogida de niños
soci.420.070	Adopciones
soci.420.070.300	Adopciones internacionales
soci.420.300	Familias monoparentales
soci.420.350	Familias numerosas
soci.420.370	Herencias
soci.420.400	Huérfanos
soci.420.400.700	Orfanatos
soci.420.570	Maternidad
soci.420.570.550	Lactancia materna
soci.420.570.600	Madres solteras
soci.420.600	Matrimonio
soci.420.600.100	Anulaciones matrimoniales
soci.420.600.150	Bodas
soci.420.600.160	Despedidas de solteros
soci.420.600.220	Divorcio
soci.420.600.590	Matrimonios civiles
soci.420.600.600	Matrimonios religiosos
soci.420.600.650	Noviazgo
soci.420.600.700	Parejas de hecho
soci.420.600.750	Separaciones matrimoniales
soci.420.700	Pareja
soci.420.700.200	Crisis de pareja
soci.420.720	Paternidad
soci.420.720.690	Padres biológicos
soci.420.720.700	Pruebas de paternidad
soci.420.750	Roles familiares
soci.420.750.100	Amas de casa
soci.420.750.200	Cabeza de familia
soci.450	Grupos sociales
soci.450.100	Aristocracia
soci.450.200	Discapacitados
soci.450.200.300	Disminuidos físicos
	TR: Sordera medi.160.630.700
	TR: Ceguera medi.160.650.250
soci.450.200.700	Disminuidos psíquicos
soci.450.250	Famosos
soci.450.300	Grupos de edad
soci.450.300.100	Adultos
soci.450.300.300	Generaciones
soci.450.300.300.200	Conflicto generacional
soci.450.300.350	Infancia
soci.450.300.350.200	Día de la infancia
soci.450.300.350.200	Bebés
soci.450.300.350.650	Niños
soci.450.300.400	Juventud
soci.450.300.400.100	Adolescencia
soci.450.300.400.400	Jóvenes
soci.450.300.400.700	Tribus urbanas
soci.450.300.900	Vejez

soci.450.300.900.100 Ancianos
 soci.450.300.900.100.100 Ancianos centenarios
 soci.450.300.900.700 Residencias de ancianos
 soci.450.360 Grupos étnicos
 soci.450.360.200 Indígenas
 soci.450.360.600 Minorías étnicas
 soci.450.360.700 Tribus
 soci.450.400 Grupos raciales
 soci.450.400.100 Arabes
 soci.450.400.300 Judíos
 soci.450.400.400 Gitanos
 soci.450.400.600 Minorías raciales
 soci.450.400.650 Negros
 soci.450.420 Hippies
 soci.450.600 Mujer
 soci.450.750 Sociedades secretas
 soci.450.750.300 Masonería
 soci.500 Juego
 soci.500.100 Juegos de azar
 soci.500.100.600 Lotería
 soci.500.100.600.650 Lotería nacional
 soci.500.100.600.650.100 Lotería de Navidad
 soci.500.100.600.650.200 Lotería del Niño
 soci.500.100.600.700 Lotería primitiva
 soci.500.100.600.800 Premios de lotería
 soci.500.300 Juegos infantiles
 soci.500.370 Juegos de rol
 soci.500.400 Juegos de sobremesa
 soci.500.700 Locales de juego
 soci.500.700.200 Bingos
 soci.500.700.300 Casinos
 soci.550 Movimientos sociales
 soci.550.250 Ecologismo
 soci.550.300 Feminismo
 soci.550.700 Pacifismo
 soci.550.700.400 Día internacional de la paz

 soci.600.750 Supersticiones
 soci.670 Ocio y tiempo libre
 soci.670.100 Aficiones
 soci.670.100.150 Bricolaje
 soci.670.100.300 Jardinería
 soci.670.200 Ferias de atracciones
 soci.670.200.100 Atracciones de feria
 soci.670.200.100.600 Montaña rusa
 soci.670.600 Nudismo
 soci.670.700 Salas de diversión
 soci.670.700.200 Discotecas
 soci.675 Opinión pública
 soci.675.300 Encuestas
 soci.680 Política social
 soci.680.100 Ayudas familiares
 soci.680.200 Centros de acogida
 soci.680.300 Centros sociales
 soci.680.700 Proyectos sociales
 soci.680.750 Servicios sociales
 soci.690 Problemas sociales
 soci.690.050 Aislamiento social
 soci.690.150 Consumo de alcohol
 TR: Alcoholismo medi.160.030.030
 soci.690.250 Drogas
 soci.690.250.120 Cocaína
 soci.690.250.140 Drogas de diseño
 soci.690.250.150 Consumo de droga
 TR: Tráfico de drogas just.200.800.100.600
 soci.690.250.180 Hachís

soci.690.250.190	Heroína
soci.690.250.250	Centros de desintoxicación
soci.690.400	Hambre
soci.690.600	Malestar social
soci.690.600.700	Protestas sociales
soci.690.600.700.600	Manifestaciones
soci.690.600.800	Revueltas sociales
soci.690.650	Prejuicios
soci.690.650.200	Discriminación
soci.690.650.200.200	Discriminación sexual
soci.690.650.200.200.100	Discriminación positiva
soci.690.650.200.700	Racismo
soci.690.650.300	Homofobia
soci.690.650.600	Machismo
soci.690.690	Suicidio
TR: Eutanasia	medi.600.250.270.150
soci.690.700	Pobreza
TR: Analfabetismo	ense.020
TR: Países pobres	econ.100.200.200
soci.690.700.600	Mendicidad
soci.690.750	Prostitución
soci.690.900	Violencia
TR: Violencia en televisión	msco.100.900
TR: Violencia callejera	just.200.650.200.700
TR: Violencia escolar	ense.900
TR: Violencia en los deportes	depo.900
soci.690.900.200	Violencia doméstica
soci.690.900.250	Violencia física
soci.690.900.300	Violencia de género
soci.690.900.400	Violencia juvenil
soci.690.900.700	Violencia psíquica
soci.700	Records
soci.750	Sexualidad
soci.750.050	Abstinencia sexual
soci.750.100	Atracción sexual
soci.750.100.300	Heterosexualidad
soci.750.100.350	Homosexualidad
soci.750.100.350.200	Homosexuales
soci.750.300	Educación sexual
soci.750.350	Estimulantes sexuales
soci.750.350.100	Afrodisíacos
soci.750.450	Identidad sexual
soci.750.450.700	Transexuales
soci.750.500	Masturbación
soci.750.590	Pornografía
soci.750.680	Relaciones sexuales
soci.750.680.300	Embarazos no deseados
soci.750.680.350	Flirteo
soci.750.700	Tabues sexuales
soci.760	Sociología
soci.780	Solidaridad
soci.780.600	ONGs
soci.780.700	Solidarios
soci.780.900	Voluntariado
terr	Terrorismo
terr.090	Acciones terroristas
terr.090.060	Amenazas terroristas
terr.090.090	Atentados terroristas
terr.090.090.050	Atentados aéreos
terr.090.090.080	Atentados con bombas lapa
terr.090.090.090	Atentados con coche bomba
terr.090.090.160	Atentados con gas sarín
terr.090.090.500	Atentados mortales
terr.090.090.500.100	Asesinatos terroristas
terr.090.090.550	Atentados políticos
terr.090.090.600	Atentados suicidas

terr.090.090.600.700	Terroristas suicidas
terr.090.090.700	Reivindicación de atentados
terr.090.090.700	Atentados con paquete bomba
terr.090.200	Comunicados terroristas
terr.090.290	Financiación terrorista
terr.090.290.200	Extorsiones terroristas
terr.090.290.200.350	Impuesto revolucionario
terr.090.650	Planes terroristas
terr.090.650.600	Objetivos terroristas
terr.090.650.650	Preparación de atentados
terr.090.700	Secuestros terroristas
terr.090.700.700	Secuestros aéreos
terr.090.720	Terrorismo callejero
terr.090.750	Terroristas
terr.090.750.250	Entrenamiento de terroristas
terr.090.800	Treguas de grupos terroristas
terr.400	Grupos terroristas
terr.400.190	Conexiones terroristas
terr.400.200	Comandos terroristas
terr.400.250	Brigadas Rojas
terr.400.300	ETA
terr.400.300.300	Etarras
terr.400.300.400	Grupos juveniles de ETA
terr.400.400	GAL
terr.400.430	GIA
terr.400.460	GRAPO
terr.400.475	Guerrillas urbanas
terr.400.490	IRA
terr.400.800	Terra Lliure
terr.590	Lucha antiterrorista
terr.590.600	Manifestaciones antiterroristas
terr.590.600.600	Manifiestos antiterroristas
terr.590.700	Operaciones antiterroristas
terr.590.700.250	Detención de terroristas
terr.590.700.400	Investigación antiterrorista
terr.590.750	Política antiterrorista
terr.590.750.600	Legislación antiterrorista
terr.590.750.700	Negociaciones antiterroristas
terr.590.750.700.700	Pactos antiterroristas
terr.590.790	Seguridad antiterrorista
terr.590.790.900	Vigilancia antiterrorista
terr.800	Terrorismo de Estado
terr.820	Terrorismo internacional
terr.840	Terrorismo islámico
terr.860	Terrorismo nacionalista
terr.900	Víctimas del terrorismo
terr.900.100	Asociaciones de víctimas del terrorismo
terr.900.600	Ley de víctimas del terrorismo
trab	Trabajo
trab.170	Condiciones de trabajo
trab.170.010	Acoso laboral
trab.170.020	Bajas laborales
trab.170.050	Inspecciones de trabajo
trab.170.260	Jornada y horarios de trabajo
trab.170.260.020	Calendario laboral
trab.170.260.035	Jornada laboral
trab.170.260.035.030	Jornada de 35 horas semanales
trab.170.260.045	Horas extraordinarias
trab.170.260.090	Vacaciones
trab.170.750	Permisos laborales
trab.170.800	Salario
trab.170.850	Seguridad e higiene en el trabajo
trab.170.850.700	Riesgos laborales
trab.200	Empleo y desempleo
trab.200.030	Absentismo laboral

trab.200.300	Empleo
trab.200.300.030	Empleo autónomo
trab.200.300.050	Empleo femenino
trab.200.300.050.100	Día internacional de la mujer trabajadora
trab.200.300.100	Empleo juvenil
trab.200.300.300	Empleo privado
trab.200.300.350	Empleo público
trab.200.300.350.600	Oferta pública de empleo
trab.200.300.500	Empleo sumergido
trab.200.300.550	Empleo temporal
trab.200.300.600	Empleo a tiempo parcial
trab.200.300.700	Estabilidad laboral
trab.200.300.700.300	Empleo fijo
trab.200.300.750.300	Pleno empleo
trab.200.300.800	Tasa de ocupación
trab.200.500	Mano de obra
trab.200.500.500	Movilidad de la mano de obra
trab.200.550	Oficinas y servicios de empleo
trab.200.550.300	Empresas de trabajo temporal
trab.200.600	Paro
trab.200.600.300	Paro femenino
trab.200.600.350	Paro juvenil
trab.200.600.500	Paro masculino
trab.200.600.550	Paro de mayores de 40 años
trab.200.600.800	Subsidio de paro
trab.200.600.850	Tasa de paro
trab.200.600.850.300	Encuesta de población activa
trab.200.600.850.700	Paro registrado
trab.200.700	Población activa
trab.200.700.600	Ocupados
trab.200.700.700	Parados
trab.580	Política laboral
trab.580.500	Legislación laboral
trab.580.600	Medidas de fomento de empleo
trab.580.600.600	Planes de empleo
trab.580.600.600.300	Plan nacional de empleo
trab.580.700	Protección social
trab.580.800	Reformas laborales
trab.580.850	Seguridad Social
trab.580.850.100	Afiliación a la Seguridad Social
trab.580.850.300	Cotización a la Seguridad Social
trab.580.850.800	Prestaciones
trab.580.850.800.700	Pensiones
trab.580.850.800.700.600	Pensión de jubilación
trab.700	Relaciones laborales
trab.700.100	Control laboral
trab.700.150	Conflictos laborales
trab.700.150.150	Cierre patronal
trab.700.150.250	Huelgas
trab.700.150.250.250	Huelgas generales
trab.700.180	Despido
trab.700.180.090	Despido improcedente
trab.700.200	Estatuto de los trabajadores
trab.700.250	Expedientes de regulación de empleo
trab.700.300	Jubilación
trab.700.300.100	Jubilación anticipada
trab.700.680	Negociación colectiva
trab.700.680.200	Convenios colectivos
trab.700.720	Organizaciones laborales
trab.700.720.700	Organizaciones empresariales
trab.700.720.800	Sindicalismo
trab.700.720.800.100	Día internacional del trabajo
trab.700.720.800.700	Sindicatos
trab.700.720.800.700.600	Patrimonio sindical
trab.800	Trabajos, profesiones y oficios
trab.800.100	Colegios profesionales
trab.800.150	Cooperativas
trab.800.500	Oficios tradicionales

trab.800.600	Teletrabajo
trab.800.650	Trabajos artesanos
trab.800.700	Trabajo doméstico
trab.800.800	Trabajos con riesgo
trab.800.850	Trabajos nocturnos
tran	Transporte y comunicaciones
tran.100	Comunicaciones
tran.100.200	Correos
tran.100.300	Mensajería
tran.100.500	Telecomunicaciones
tran.100.500.100	Internet
tran.100.500.100.050	Conexiones a internet
tran.100.500.100.050.600	Tarifas de internet
tran.100.500.100.600	Seguridad en internet
	TR: Delitos informáticos just.200.400
tran.100.500.100.600.900	Virus informáticos
tran.100.500.650	Telefonía
tran.100.500.650.700	Operadoras de telefonía
tran.100.500.650.710	Repetidores de telefonía
tran.100.500.650.730	Tarifas de teléfono
tran.100.500.650.800	Telefonía móvil
tran.100.500.650.800.100	Antenas de telefonía móvil
tran.100.500.700	Telégrafos
tran.550	Transporte
tran.550.010	Aduanas y fronteras
tran.550.015	Empresas y organismos de transporte
tran.550.030	Estadísticas de transporte
tran.550.030.050	Estadísticas de viajeros
tran.550.030.500	Matriculación de vehículos
tran.550.080	Tráfico
tran.550.080.010	Aparcamientos
tran.550.080.040	Autoescuelas
tran.550.080.040.200	Carnet de conducir
tran.550.080.080	Grúa municipal
tran.550.080.200	Infracciones de circulación
tran.550.080.200.500	Multas de tráfico
tran.550.080.600	Operaciones de tráfico
tran.550.080.600.600	Operaciones de salida y regreso
tran.550.080.700	Retenciones de circulación
tran.550.080.750	Seguridad vial
tran.550.080.750.100	Educación vial
tran.550.080.750.500	Quitamiedos
tran.550.080.750.700	Seguridad de los vehículos
tran.550.080.750.700.300	ITV
tran.550.080.750.750	Señales de circulación
tran.550.080.750.750.700	Semáforos
tran.550.080.800	Vehículos abandonados
tran.550.100	Transporte aéreo
tran.550.100.050	Compañías aéreas
tran.550.100.080	Grupos y personal de vuelo
tran.550.100.080.100	Azafatas
tran.550.100.080.200	Controladores aéreos
tran.550.100.080.700	Pilotos aéreos
tran.550.100.080.700.600	Sindicatos de pilotos
tran.550.100.100	Infraestructuras aeroportuarias
tran.550.100.100.010	Aeropuertos
tran.550.100.100.080	Helipuertos
tran.550.100.300	Medios de transporte aéreos
tran.550.100.300.010	Aviones
tran.550.100.300.020	Globos aerostáticos
tran.550.100.300.040	Helicópteros
tran.550.100.500	Seguridad aérea
tran.550.100.600	Trafico aéreo
tran.550.100.600.100	Cancelación y retraso de vuelos
tran.550.200	Transporte por carretera

tran.550.200.090	Autopistas
tran.550.200.090.500	Peaje
tran.550.200.100	Autovías
tran.550.200.150	Carreteras
tran.550.200.150.030	Accesos urbanos
tran.550.200.150.400	Carreteras nacionales
tran.550.200.150.500	Carreteras provinciales
tran.550.200.150.600	Cinturones de ronda
tran.550.200.150.610	Pantallas antirruído
tran.550.200.150.650	Puentes
tran.550.200.150.650.600	Pasarelas de peatones
tran.550.200.150.700	Túneles de carretera
tran.550.280	Transporte escolar
tran.550.400	Transporte ferroviario
tran.550.400.100	Compañías y servicios ferroviarios
tran.550.400.300	Infraestructura ferroviaria
tran.550.400.300.010	Ancho de vía
tran.550.400.300.040	Estaciones de ferrocarril
tran.550.400.300.050	Líneas de ferrocarril
tran.550.400.300.070	Pasos a nivel
tran.550.400.300.070.100	TR: Atropellos de ferrocarril acci.100.120.010
tran.550.400.300.400	Pasos a nivel sin barreras
tran.550.400.300.500	Señalización ferroviaria
tran.550.400.600	Túneles de ferrocarril
tran.550.400.650	Seguridad ferroviaria
tran.550.400.700	Tráfico ferroviario
tran.550.400.700.700	Trenes
tran.550.400.700.700.100	Trenes de alta velocidad
tran.550.400.700.700.200	AVE
tran.550.400.700.700.500	Intercity
tran.550.600	Talgo
tran.550.600.100	Transporte marítimo y fluvial
tran.550.600.100.030	Barcos
tran.550.600.100.050	Barcos de pesca
tran.550.600.100.050.020	Buques mercantes
tran.550.600.100.070	Banderas de conveniencia
tran.550.600.100.100	Cruceros
tran.550.600.100.200	Petroleros
tran.550.600.100.900	Transbordadores
tran.550.600.650	Yates
tran.550.600.700	Puentes levadizos
tran.550.600.700.050	Puertos
tran.550.600.700.200	Autoridades portuarias
tran.550.600.800	Puertos deportivos
tran.550.610	Tráfico marítimo
tran.550.650	Transporte de animales
tran.550.650.600	Transporte de mercancías
tran.550.700	Mercancías peligrosas
tran.550.700.600	Transporte de pasajeros
tran.550.900	Pasajeros
tran.550.900.060	Transporte urbano
tran.550.900.060.070	Infraestructura de transporte urbano
tran.550.900.060.080	Carril bici
tran.550.900.060.120	Carril bus
tran.550.900.060.700	Estaciones de autobuses
tran.550.900.600	Rotondas
tran.550.900.600.050	Medios de transporte urbano
tran.550.900.600.500	Autobuses públicos urbanos
tran.550.900.600.600	Metro
tran.550.900.600.650	Taxis
tran.550.950	Tranvía
tran.550.950.010	Vehículos
tran.550.950.030	Autobuses
tran.550.950.050	Camiones
tran.550.950.050.100	Coches
	Coches a gasoil

tran.550.950.500	Motocicletas
turi	Turismo y servicios
turi.060	Alojamientos
turi.060.050	Alojamientos rurales
turi.060.100	Apartamentos turísticos
turi.060.150	Balnearios
turi.060.200	Campings
turi.060.250	Hoteles
turi.100	Empresas y organismos turísticos
turi.100.050	Agencias de viajes
turi.200	Establecimientos de comidas
turi.200.100	Bares
turi.200.600	Restaurantes
turi.400	Fomento del turismo
turi.400.600	Marcas turísticas
turi.600	Movimiento y estadísticas turísticas
turi.600.060	Ingresos por turismo
turi.600.700	Ocupación turística
turi.600.700.200	Ocupación hotelera
turi.600.750	Pernoctaciones turísticas
turi.600.800	Reservas hoteleras
turi.600.850	Turistas
turi.600.850.200	Turistas extranjeros
turi.600.850.500	Turistas nacionales
turi.650	Ofertas turísticas
turi.650.060	Destinos turísticos
turi.650.060.100	Ciudades turísticas
turi.650.600	Parques de atracciones
turi.650.600.050	Parques acuáticos
turi.650.600.500	Parques temáticos
turi.650.650	Turismo de aventura
turi.650.700	Turismo cultural
turi.650.725	Turismo sexual
turi.650.750	TR: Prostitución de menores just.200.550.600.700
turi.650.750.200	Turismo de sol y playa
turi.650.800	Banderas azules
urba	Turismo rural
urba.100	Urbanismo y vivienda
urba.100.200	Áreas urbanas
urba.100.200.100	Barrios
urba.100.200.100.100	Barrios históricos
urba.100.300	Centro histórico
urba.100.600	Parques y jardines
urba.100.600.100	Arbolado urbano
urba.100.900	Vías urbanas
urba.100.900.100	Avenidas
urba.100.900.150	Calles
urba.100.900.150.100	Calles peatonales
urba.100.900.200	Grandes vías
urba.100.900.600	Paseos marítimos
urba.100.900.650	Plazas
urba.300	Desarrollo urbano y ordenación del suelo
urba.300.200	Delimitación del suelo urbano
urba.300.600	Legislación urbanística
urba.300.700	Planes urbanísticos
urba.300.700.600	Planes generales de ordenación urbana
urba.300.720	Precio del suelo
urba.300.760	Registro de la propiedad
urba.300.760.200	Catastro
urba.900	Vivienda
urba.900.020	Agencias inmobiliarias
urba.900.150	Comunidades de vecinos
urba.900.150.500	Ley de propiedad horizontal
urba.900.200	Conservación de la vivienda

urba.900.200.100	Aluminosis
urba.900.200.150	Edificios enfermos
urba.900.200.200	Edificios ruinosos
urba.900.200.200.200	Demolición de edificios
urba.900.230	Chabolas
urba.900.250	Desalojo de edificios
urba.900.270	Desahucios
urba.900.300	Domótica
urba.900.400	Multipropiedad
urba.900.500	Planes de vivienda
urba.900.500.050	Construcción de viviendas
urba.900.550	Precio de la vivienda
urba.900.600	Segunda residencia
urba.900.650	Vivienda de protección oficial
urba.900.750	Viviendas de alquiler
urba.900.800	Viviendas deshabitadas
urba.900.800.800	Okupas
urba.950	Zonas residenciales
urba.950.610	Viviendas ecológicas
urba.950.800	Urbanizaciones

Plataforma del 0,7
 Zonas objetivo 1
 Fórmula 1
 1 de mayo
 Tiendas de todo a 100
 Martes y 13
 Viernes 13
 Desastre de 1898
 Crac de 1929
 Pacto de Benidorm 1958
 Años 20
 20-N
 23-F
 Tiendas 24 horas
 Conmemoración del 25 de Abril
 Generación del 27
 Años 30
 Jornada de 35 horas semanales
 Años 40
 Paro de mayores de 40 años
 Píldora ru- 486
 Años 50
 Guerra de los 6 días
 Años 60
 Plataforma del 0, 7
 G- 7
 Años 70
 Años 80
 9 de octubre
 Años 90
 Certificado ISO 9002
 Generación del 98
 San Antonio Abad
 Vehículos abandonados
 Abandono de animales
 Abandono de domicilio
 Abandono de los hijos
 Abandono familiar
 Abanicos
 Abejas
 Ablación
 Asistencia de abogado
 Abogados
 Abolición de los Fueros
 Abono transporte
 Aborígenes
 Píldora abortiva
 Aborto
 Aborto ilegal
 Conmemoración del 25 de Abril
 Feria de abril de Sevilla
 Absentismo escolar
 Absentismo laboral
 Absoluciones
 Absolutismo
 Sentencias absolutorias
 Abstenciones
 Abstinencia sexual
 Arte abstracto
 Madres abuelas
 Abuso sexual contra menores
 Abusos sexuales
 Academias
 Tasas académicas
 Expediente académico
 Curso académico
 Régimen académico del alumnado
 Pruebas de acceso
 Acceso a la facultad
 Acceso a la función pública
 Acceso universitario
 Accesos a poblaciones
 Accesos urbanos
 Tramos de concentración de accidentes
 Accidentes

Prevención de accidentes
 Accidentes "in itinere"
 Accidentes aéreos
 Accidentes con animales
 Accidentes con juguetes
 Accidentes con lancha
 Accidentes con moto acuática
 Accidentes de autobús
 Accidentes de aviación
 Accidentes de avión
 Accidentes de barcos
 Accidentes de camión
 Accidentes de ferrocarril
 Accidentes de moto
 Accidentes de petroleros
 Accidentes de trabajo
 Accidentes de tráfico
 Accidentes de tránsito
 Accidentes de tren
 Accidentes deportivos
 Accidentes domésticos y de ocio
 Accidentes en carretera
 Accidentes en discotecas
 Accidentes en el servicio militar
 Accidentes en ferias
 Accidentes en fiestas
 Accidentes en parques de atracciones
 Accidentes ferroviarios
 Accidentes infantiles
 Accidentes laborales
 Accidentes marítimos
 Accidentes militares
 Accidentes mineros
 Accidentes naturales
 Accidentes nucleares
 Accidentes pirotécnicos
 Accidentes y catástrofes
 Efectos de los accidentes y las catástrofes
 Películas de acción
 Día de acción de gracias
 Accionariado
 Acciones
 Acciones antiterroristas
 Acciones terroristas
 Accionistas
 Aceite
 Aceites usados
 Acequias
 Asfaltado y aceras
 Acero
 Acné
 Casas de acogida
 Centros de acogida
 Acogida de niños
 Ley de acompañamiento de presupuestos
 Acontecimientos demográficos
 Acorazados
 Acoso laboral
 Acoso laboral
 Acoso moral
 Acoso moral
 Acoso sexual
 Vuelo acrobático
 Población activa
 Encuesta de población activa
 Actividad legislativa
 Actividad parlamentaria
 Actividad política
 Actividades agrícolas
 Actividades artísticas
 Deportes y actividades deportivas
 Actividades deportivas y ejercicio físico
 Impuesto de actividades económicas
 Actividades humanitarias
 Fondos en activos del mercado monetario

Actores de teatro
 Actores de televisión
 Actores y actrices
 Actos de la Magdalena
 Actos de las hogueras
 Actos electorales
 Actos falleros
 Actos políticos
 Actores y actrices
 Programas de actuación urbanística
 Actuaciones musicales
 Acuarelistas
 Acuartelamiento
 Accidentes con moto acuática
 Especies acuáticas
 Motos acuáticas
 Deportes acuáticos
 Parques acuáticos
 Acueductos
 Acuerdo de Kioto
 Normas y acuerdos ambientales
 Acuerdos de paz
 Acuerdos pesqueros
 Conflictos y acuerdos pesqueros
 Acuerdos políticos
 Acuerdos y tratados internacionales
 Acuicultura
 Contaminación de acuíferos
 Déficit acumulado
 Acupuntura
 Acusados
 Contaminación acústica
 Niveles acústicos
 Adaptaciones cinematográficas
 Adaptaciones teatrales
 Natación adaptada
 Países Menos Adelantados
 Captación de adeptos
 Adicciones
 Aditivos alimentarios
 Adivinación
 Adjudicación de contratos
 Adjudicación de servicios
 Oposiciones a la administración
 Trámites ante la administración
 Administración autonómica
 Administración central
 Administración comarcal
 Delitos contra la Administración de Justicia
 Administración del Estado
 Administración eclesiástica
 Administración educativa
 Administración electoral
 Administración local
 Administración penitenciaria
 Administración provincial
 Delitos contra la Administración Pública
 Administración pública
 Administración sanitaria
 Personal de las administraciones públicas
 Descentralización administrativa
 Organización administrativa
 Contrataciones administrativas
 Derecho administrativo
 Expedientes administrativos
 Contratos administrativos
 Conciertos administrativos
 Admisión de alumnos
 ADN
 Adolescencia
 Adopciones
 Adopciones internacionales
 Niños adoptados
 Adornos de Navidad
 Adosados

Oferta Pública de	Adquisición
Poder	adquisitivo
Productos	Aduanas y fronteras
Enseñanza de	adulterados
Ley de formación de	adultos
Formación de	Adultos
Educación de	adultos
Certificación	Aenor
Guerra	aérea
Seguridad	aérea
Navegación	aérea
Bases	aéreas
Compañías	aéreas
Caos	aéreo
Transporte	aéreo
Trafico	aéreo
Atentados	aéreos
Accidentes	aéreos
Deportes	aéreos
Secuestros	aéreos
Pilotos	aéreos
Medios de transporte	aéreos
Controladores	aéreos
	Aerobic
	Aerolíneas
	Aerolitos
Contrucción	aeronáutica
Sector	aeronáutico
Desembarco	aeronaval
Infraestructuras	aeroportuarias
Construcción de	aeropuertos
	Aeropuertos
	Aerostación
Globos	aerostáticos
	Afectados
	Affaire
	Afición deportiva
	Afición futbolística
	Aficiones
	Afiliación a la Seguridad Social
	Afiliación política
	Afiliados a la Seguridad Social
	Afrodisíacos
Fiebre	aftosa
	Agencia bursátil
	Agencia de Energía Nuclear
	Agencia EFE
	Agencia Europea del Medio Ambiente
	Agencia Mundial de la Energía
	Agencia tributaria
	Agencias de modelos
	Agencias de prensa
	Agencias de viajes
	Agencias espaciales
	Agencias inmobiliarias
	Agentes de bolsa
Economía	agraria
Política	agraria
Comercialización	agraria
Reforma	agraria
Infraestructuras	agrarias
Cooperativas	agrarias
Explotaciones	agrarias
Organizaciones	agrarias
Ayudas	agrarias
Cooperativas	agrarias ecológicas
Empleo	agrario
IVA	agrario
Desempleo	agrario
Sector	agrario
Fondos	agrarios
Seguros	agrarios
Sistemas	agrarios

Organismos y grupos	agrarios
Productos	agrarios
Precios	agrarios
Conflictos comerciales	agrarios
	Agresión sexual a menores
	Agresiones físicas
	Agresiones sexuales
Producción	agrícola
Reforma	agrícola
Trabajo	agrícola
Maquinaria	agrícola
Campañas	agrícolas
Actividades	agrícolas
Marcas y distintivos	agrícolas
Prestaciones	agrícolas
	Agricultores
	Agricultura
	Agricultura biológica
	Agricultura ecológica
	Agricultura transgénica
	Agricultura, ganadería y pesca
Contaminación del	agua
Embotelladoras de	agua
Potabilización del	agua
Depuradoras de	agua
Depuración del	agua
Desalación del	agua
Tratamiento del	agua
Cortes de	agua
Tuberías de	agua
Conducciones de	agua
Escasez de	agua
Fiesta del	agua de Alaquás
	Agua embotellada
Consumo de	agua envasada
Suministro de	agua potable
Entidades y organismos de	aguas
Compañías de	aguas
Vertidos de	aguas fecales
	Ahogados
Capacidad de	ahorro
	Ahorro
	Ahorro energético
Cajas de	ahorros
	Aikido
Ejército del	aire
	Aire del norte
	Aislamiento social
	Ajedrez
	Ajos
	Alá
Fiesta del agua de	Alaquás
Fiesta del	alarde
	Álbum
	Alcachofa
	Alcachofa de verano
	Alcaldes
	Alcaldía
	Alcantarillado
Consumo de	alcohol
Bebidas	alcoholicas
Síndrome	alcohólico fetal
	Alcoholismo
	Alergias
Fiesta de les	Alfabegues de Bétera
	Algas
Mare de Deu de la Salut de	Algemesí
	Algodón
	Aliados
Coaliciones y	alianzas militares
	Alijo de hachís
	Alimentación del ganado
Sector	alimentación, bebida y tabaco
Seguridad	alimentaria
Crisis	alimentaria

Control	alimentario
Aditivos	alimentarios
	Alimentos
Consumo de	alimentos
Caducidad de los	alimentos
Control de los	alimentos
	Alimentos BIO
	Alimentos congelados
	Alineaciones
Grandes	almacenes
	Almacenes de pólvora
Batalla de	Almansa
	Almendras
	Alojamientos
	Alojamientos rurales
	Alopecia
	Alpinismo
	Alquerías
Madres de	alquiler
Viviendas de	alquiler
	Alta costura
	Alta distinción de la Generalitat
Torres de	alta tensión
Líneas de	alta tensión
Trenes de	alta velocidad
	Altas en la Seguridad Social
	Altas temperaturas
	Alteraciones de la memoria
Enfermedades y	alteraciones del sistema nervioso
Trastornos y	alteraciones en los pies
	Alteraciones neurológicas
	Alternancia política
Terapias	alternativas
Energías	alternativas
Medicinas	alternativas
Rock	alternativo
Tratamientos	alternativos
Fertilizantes	alternativos
	Alto el fuego
	Altos cargos
Pesca de	altura
	Aludes
	Alumbrado
	Aluminosis
Régimen académico del	alumnado
Admisión de	alumnos
Movilizaciones de	alumnos
	Alumnos
Asociaciones de padres de	alumnos
	Alumnos de la universidad
	Alumnos de primaria
	Alumnos matriculados
	Alumnos repetidores
	Alzamiento del Rif
	Alzheimer
Día mundial del	Alzheimer
Fiebre	amarilla
	Amas de casa
Teatro	amateur
	Amazonía
Política	ambiental
Informes de impacto	ambiental
Declaración de impacto	ambiental
Evaluación	ambiental
Educación	ambiental
Legislación	ambiental
Protección	ambiental
Problemas	ambientales
Normas y acuerdos	ambientales
	Medio ambiente
Agencia Europea del Medio	Ambiente
Asesinatos en el	ámbito familiar
	Ambulancias
Pesca	ambulante
	Amenazas

	Amenazas terroristas
Copa	América
Conquista de	América
Descubrimiento de	América
Fútbol	americano
Cine	americano
	Amianto
	Amiantosis
Esclerosis lateral	amiotrófica
Películas de	amor
Obras de	ampliación
	Ampliación de horarios
Iglesia	anabaptista
	Analfabetismo
	Anarquismo
	Ancho de vía
	Ancianos
Residencias de	ancianos
	Ancianos centenarios
	Anestesia
	Anexiones
	Anfetaminas
Iglesia	anglicana
Cine de	animación
Dibujos	animados
Nutrición	animal
Harinas de origen	animal
Chip de identificación	animal
Especies	animales
Enfermedades de los	animales
Ataques de	animales
Productos	animales
Bendición de	animales
Abandono de	animales
Identificación de	animales
Accidentes con	animales
Delitos contra los	animales
Malos tratos a los	animales
Tráfico de	animales
Peleas ilegales de	animales
Despojos de	animales
Transporte de	animales
	Animales de compañía
	Animales de laboratorio
	Animales en cautividad
	Animales en peligro de extinción
	Animales fugados
	Animales peligrosos
Ley de	animales peligrosos
	Anomalías congénitas
	Anomalías en el desarrollo fetal
	Anorexia y bulimia
	Anorgasmia
	Antenas de telefonía móvil
	Antenas y repetidores de televisión
Refugios	antiaéreos
	Antibióticos
Invasión	anticastro
Jubilación	anticipada
Fármacos	anticolesterol
	Anticoncepción
Píldoras	anticonceptivas
	Antidepresivos
Lucha	antidopaje
Guerrilla	antifranquista
Movimiento	antiglobalización
Historia	antigua
	Antigua Grecia
	Antigua Roma
Música de la	Antigüedad
Arte	antiguo
Casco	antiguo
	Antiguo Egipto
	Antiguo testamento
Oficios	antiguos

Barrios	antiguos
	Antiinflamatorios
Programa	antimisiles
Escudo	antimisiles
Escudo espacial	antimisiles
Premios	antioscar
Minas	antipersonales
	Antirretrovirales
Pantallas	antirruído
Vacuna	antisida
	Antiterrorismo
Legislación	antiterrorista
Ofensiva	antiterrorista
Seguridad	antiterrorista
Política	antiterrorista
Protección	antiterrorista
Cooperación	antiterrorista
Política	antiterrorista
Investigación	antiterrorista
Lucha	antiterrorista
Vigilancia	antiterrorista
Pactos	antiterroristas
Negociaciones	antiterroristas
Leyes	antiterroristas
Acciones	antiterroristas
Manifiestos	antiterroristas
Manifestaciones	antiterroristas
Operaciones	antiterroristas
	Antologías
San	Antonio Abad
San	Antonio de Padua
	Antrax
	Antropología
	Anulaciones matrimoniales
	Anuncios de televisión
	Anuncios publicitarios
Impuesto sobre el valor	añadido
Estaciones del	año
Fiesta de fin de	año
	Año nuevo
Paro de mayores de 40	años
	Años 20
	Años 30
	Años 40
	Años 50
	Años 60
	Años 70
	Años 80
	Años 90
	Años bisiestos
	Años santos
Enfermedades del	Apagones de luz
	aparato reproductor femenino
	Aparatos médicos
	Aparatos y técnicas meteorológicas
	Aparcamientos
	Apariciones y milagros
Plazas de	apartamentos
	Apartamentos turísticos
	Apartheid
	Apellidos
	Apertura de festivales
	Apertura de la veda
Sector	apícola
	Apicultores
	Apicultura
	Aplicaciones del viento
	Apnea
	Apresamiento de pesqueros
	Apropiación indebida
Películas no	aptas para menores
Películas	aptas para todos los públicos
	Apuñalamiento
	Árabes
Terroristas	árabes

Corona de	Aragón
	Aranceles
	Árbitros
	Árbitros de fútbol
Día mundial del	árbol
Derechos del	árbol
	Árbol de navidad
	Árbolado urbano
	Árboles
	Árboles centenarios
	Árboles monumentales
	Archidiócesis
	Archivos
Tiro con	arco
Síndrome	Ardystil
	Áreas comerciales
	Áreas urbanas
	Arias
	Aristocracia
	Armada
Bandas	armadas
Día de las Fuerzas	Armadas
Fuerzas	armadas
Fuerzas	armadas internacionales
Enfrentamientos	armados
Conflictos	armados
	Armamento
	Armamento bacteriológico
	Armamento convencional
	Armamento nuclear
	Armamento químico
Tenencia ilícita de de	armas
Licencia de	armas
Venta de	armas
Tráfico de	armas
Comercio de	armas
	Armas bacteriológicas
	Armas privadas
	Armas químicas
	Arpa
	Arqueología
Museos de	arqueología
Excavaciones	arqueológicas
Patrimonio	arqueológico
Yacimientos	arqueológicos
Descubrimientos	arqueológicos
Expolios	arqueológicos
Restos	arqueológicos
	Arqueólogos
	Arquitectos
	Arquitectura
	Arquitectura civil
	Arquitectura conmemorativa
	Arquitectura militar
	Arquitectura popular
	Arquitectura religiosa
Capturas de	arrastre
Tiro y	arrastre
	Arrecifes artificiales
	Arrendamientos históricos
	Arroz
	Arsenal atómico
	Arsenal nuclear
	Art nouveau
Restauración de obras de	arte
Precios de obras de	arte
Festivales de	arte
Profesionales del	arte
Obras de	arte
Galerías de	arte
Compra de obras de	arte
	Arte
Galerías de	arte
Salas de	arte

Fundaciones de arte
 Ferias de arte
 Comercio del arte
 Subastas de arte
 Premios de arte
 Arte abstracto
 Arte antiguo
 Arte barroco
 Arte bizantino
 Arte conceptual
 Museos de arte contemporáneo
 Arte contemporáneo
 Arte egipcio
 Arte en el siglo XX
 Arte flamenco
 Arte gótico
 Arte griego
 Arte ibérico
 Arte íbero
 Arte islámico
 Arte medieval
 Arte mesopotámico y persa
 Arte neoclásico
 Arte pop
 Arte prehistórico
 Arte prehistórico valenciano
 Arte prerománico
 Arte religioso
 Arte renacentista
 Arte románico
 Arte romano
 Arte rupestre
 Arte rupestre levantino
 Hipertensión arterial
 Arteriosclerosis
 Museos de bellas artes
 Artes escénicas
 Artes gráficas y decorativas
 Artes marciales
 Artes plásticas
 Premio a las artes plásticas
 Artes visuales
 Artesanía
 Artesanos
 Trabajos artesanos
 Artesanos falleros
 Inseminación artificial
 Corazón artificial
 Arrecifes artificiales
 Mascletas y fuegos artificiales
 Artistas falleros
 Artistas gráficos
 Patrimonio y conservación artística
 Restauración artística
 Enseñanzas artísticas
 Corrientes artísticas
 Actividades artísticas
 Patrimonio histórico artístico
 Patrimonio artístico
 Instituciones y espacios artísticos
 Objetos artísticos
 Estilos artísticos
 Movimientos artísticos
 Artritis
 Artrosis
 Día internacional de la artrósia
 Arzobispado
 Arzobispos
 Asaltos a colegios
 Ascensores
 Ascensos y descensos de categoría
 Intento de asesinato
 Asesinato de la esposa
 Asesinato de la pareja
 Asesinato de menores

Asesinato de mujeres
 Asesinato del cónyuge
 Asesinato del esposo
 Asesinato frustrado
 Asesinatos en el ámbito familiar
 Asesinatos en serie
 Asesinatos múltiples
 Asesinatos terroristas
 Asesinatos y homicidios
 Asesinos
 Menores asesinos
 Asesinos en serie
 Asesores políticos
 Asfaltado y aceras
 Asilo político
 San Francisco de Asís
 Asistencia de abogado
 Asistencia jurídica gratuita
 Asistencia sanitaria
 Asistencia social
 Reproducción asistida
 Asma
 Asociaciones audiovisuales
 Asociaciones de cine
 Asociaciones de consumidores
 Asociaciones de enfermos
 Organismos y asociaciones de fútbol
 Asociaciones de padres de alumnos
 Asociaciones de víctimas del terrorismo
 Asociaciones gitanas
 Asociaciones políticas
 Asociaciones religiosas
 Profesores asociados
 Aspectos normativos en comunicación
 Asteorides
 Astigmatismo
 Astilleros
 Astrofísicos
 Astrología
 Astronautas
 Astronáutica
 Astronomía
 Fenómenos astronómicos
 Observatorios astronómicos
 Astrónomos
 Astros
 Premios Príncipe de Asturias
 Virgen de la Asunción
 Ataques a camiones españoles
 Ataques de animales
 Ataques en escuelas
 Ataques militares
 Ataques suicidas
 Ataques terroristas
 Atención al ciudadano
 Atención al paciente
 Centros de atención primaria
 Ateneos
 Reivindicación de atentados
 Preparación de atentados
 Víctimas de atentados
 Atentados aéreos
 Atentados con bombas lapa
 Atentados con coche bomba
 Atentados con furgoneta bomba
 Atentados con gas sarín
 Atentados con paquete bomba
 Atentados mortales
 Atentados políticos
 Atentados suicidas
 Atentados terroristas
 Atletas
 Atletas paralímpicos
 Atletismo
 Atmósfera Presión atmosférica

Contaminación	atmosférica
Energía	atómica
Bombas	atómicas
Arsenal	atómico
	Atracción sexual
Accidentes en parques de	atracciones
Parques de	atracciones
	Atracciones de feria
Ferías de	atracciones
	Atracos
Ciclistas	atropellados
Peatones	atropellados
	Atropellos de coches
	Atropellos de ferrocarril
	ATS
	Atún
Control de difusión y	audiencia
	Audiencia de medios
Publicidad, difusión y	audiencia en comunicación
	Audiencia radiofónica
	Audiencia televisiva
	Audímetros
Ficheros de	audio
Producción	audiovisual
Industria	audiovisual
	Audiovisuales
Asociaciones	audiovisuales
Medios	audiovisuales
	Auditoría
	Auditorios
	Aulas
	Aulas prefabricadas
	Aumento demográfico
Electores	ausentes
	Autismo
Niños	autistas
	Autobiografías
Accidentes de	autobús
Estaciones de	autobuses
	Autobuses
	Autobuses públicos urbanos
	Autocares
	Autodeterminación
	Autoempleo
	Autoescuelas
	Autoexploración
Enfermedades	autoinmunes
Cajeros	automáticas
	Automedicación
Sector	automoción
Seguros de	automóviles
	Automóviles
	Automovilismo
Empresas	automovilísticas
Parque	automovilístico
Estatutos de	autonomía
Administración	autonómica
Deuda	autonómica
Presidencia	autonómica
Policía	autonómica
Política	autonómica
Relaciones	autonómicas
Competencias	autonómicas
Elecciones	autonómicas
Televisión	autonómicas
Cortes	autonómicas
Finanzas	autonómicas
Financiamiento	autonómico
Debate sobre el estado	autonómico
Gobierno	autonómico
Presupuestos	autonómicos
Presidentes	autonómicos
Consejeros	autonómicos
Diputados	autonómicos
Empleo	autónomo

	Autopistas
Derechos de autor	autor
	Autoridades portuarias
	Autovía central
	Autovías
	Avalanchas de nieve
	AVE
	Avenidas
Deportes de riesgo y aventura	aventura
Turismo de aventura	aventura
Cine de aventuras	aventuras
	Aves
	Aves en peligro de extinción
	Aves migratorias
Accidentes de aviación	aviación
Pilotos de aviación	aviación
	Avicultura
Accidentes de avión	avión
	Aviones
	Aviones militares
	Aviones supersónicos
	Ayuda económica
	Ayuda humanitaria
	Ayudas agrarias
	Ayudas familiares
	Ayuntamientos
	Azafatas
Juegos de azar	azar
	Azucar
Lengua azul	azul
Zona azul	azul
	Azulejeras
	Azulejos
Cascos azules	azules
Banderas azules	azules
Segunda división B	B
Películas de serie B	B
Tro de bac	bac
Premio Nacional de Bachillerato	Bachillerato
	Bachillerato
Guerra bacteriológica	bacteriológica
Armas bacteriológicas	bacteriológicas
Armamento bacteriológico	bacteriológico
	Badmington
Desembarco de la Bahía de Cochinos	Bahía de Cochinos
	Bailarines
San Pascual Bailón	Bailón
	Baja de maternidad
	Baja de paternidad
	Bajadas de la gasolina
	Bajas laborales
	Bajas por enfermedad
	Bajas temperaturas
	Bajo imperio romano
	Balances políticos
	Balanza comercial
Síndrome de los Balcanes	Balcanes
	Ball perdut
	Ballenas
	Balnearios
	Baloncesto
	Balones y pelotas
	Balonmano
	Banca
	Banca electrónica
	Banca extranjera
	Banca privada
	Bancales
Fusiones bancarias	bancarias
Oficinas bancarias	bancarias
Operaciones y servicios bancarios	bancarios
Resultados bancarios	bancarios
	Banco Mundial
	Bancos
Fusión de bancos	bancos

Bandas armadas
 Bandas de delincuentes
 Bandas de música
 Bandas organizadas
 Bandas terroristas
 Jura de bandera
 Banderas azules
 Banderas de complacencia
 Banderas de conveniencia
 Banderas nacionales
 Teoría del Big Bang
 Banquete de boda
 Bañadores
 Accidentes de barcos
 Hundimiento de barcos
 Barcos
 Barcos de pesca
 Barcos mercantes
 Barcos peligrosos
 Bares
 Barracas
 Barracones
 Barrancos
 Barranquismo
 Pasos a nivel sin barreras
 Barrios
 Barrios antiguos
 Barrios históricos
 Escultura barroca
 Pintura barroca
 Arte barroco
 Música del Barroco y del Clasicismo
 Películas basadas en hechos reales
 Salto base
 Bases aéreas
 Bases de datos
 Bases militares
 Basílicas
 Incineradoras de basura
 Basura
 Contratos basura
 Contenedores de basura
 Reciclaje de basura
 Plantas de basuras
 Recogida de basuras
 Basureros nucleares
 Batalla de Almansa
 Batalla de las flores
 Reciclaje de pilas y baterías
 Bautismo
 Bautizos
 Beata Inés
 Beatificaciones y santificaciones
 Beatos
 Muerte súbita del bebé
 Bebés
 Tráfico de bebés
 Bebés probeta
 Sector alimentación, bebida y tabaco
 Bebidas
 Bebidas
 Bebidas alcoholicas
 Bebidas refrescantes
 Becarios de investigación
 Becas
 Bedeles
 Beisbol
 Belenes
 Operaciones bélicas
 Cine bélico
 Preparativos bélicos
 Conflictos bélicos
 Síndromes bélicos
 Museos de bellas artes
 Bellea del foc

	Bellea del foc infantil
Indumentaria de las	belleas
Concursos de	belleza
	Belleza
	Belleza corporal
	Belleza masculina
	Bendición de animales
	Beneficios empresariales
	Beneficios penitenciarios
Festival de	Benicassim
Festival de	Benidorm
Pacto de	Benidorm 1958
Muro de	Berlín
Fiesta de les Alfabegues de	Bétera
La	Biblia
	Biblioteca Valenciana
	Bibliotecas
	Bibliotecas municipales
	Bibliotecas nacionales
	Bibliotecas públicas
	Bibliotecas virtuales
Carril	bici
Industria de	bienes de equipo
Sector	bienes de equipo
	Bienes de interés cultural
Impuesto de	bienes inmuebles
Teoría del	Big Bang
Mountain	bike
	Bikinis
	Billar
	Billetes y monedas
	Bingos
Alimentos	BIO
	Biochips
	Biogas
	Biografías
Películas	biográficas
	Biología
Oceanografía y	biología marina
Agricultura	biológica
Veda	biológica
Parada	biológica
Paro	biológico
Padres	biológicos
	Biólogos
	Biomasa
	Biosfera
	Bipartidismo
Años	bisiestos
Cerámica	bizantina
Arte	bizantino
Marcas	blancas
Trata de	blancas
San	Blas
	Blindados de combate
	Bloqueo de puertos
	Bloqueo económico
	Bloques internacionales
	Bloques políticos
	Blues
	Bluson fallero
Enfermedades de la	boca
	Bocio
Banquete de	boda
	Bodas
	Bodas religiosas
	Bodegas
	Boinas verdes
	Bolos
Cotizaciones en	bolsa
Presidente de la	bolsa
	Bolsa
Agentes de	bolsa
	Bolsa de Valencia
Atentados con paquete	bomba

Atentados con furgoneta	bomba
Atentados con coche	bomba
	Bombardeos
	Bombas atómicas
Atentados con	bombas lapa
	Bomberos
	Bonos y Obligaciones del Tesoro
	Bonsais
	Boquerón
Kale	borroka
Regeneración de	bosques
	Bosques y selvas
	Bossa nova
	Botánica
Jardines	botánicos
Encefalopatía esponjiforme	bovina
	Bovino
	Boxeadores
	Boxeo
Música	brasileña
Trasplante de	brazo
Huelgas de	brazos caídos
	Bricolaje
	Brigadas forestales
	Brigadas Rojas
Edad de	bronce
	Bronquitis
	Broukers
	Brujería
Renta familiar	bruta
Producto interior	bruto
	Buceo
Higiene	buco dental
	Buda
	Budismo
	Bugge jumping
	Bulas
	Bulerías
Anorexia y	bulimia
	Bultos de Sant Vicent
	Bungy jumping
Tomatina de	Buñol
	Buques de guerra
	Buques mercantes
	Buques militares
	Burocracia
Agencia	bursátil
Crac	bursátil
Índices	bursátiles
Operaciones	bursátiles
Mediadores	bursátiles
Carril	bus
	Busbob
Gas	butano
	Bypass
Hepatitis	C
	Caaba
	Cabalgata de los Reyes Magos
	Cabalgata del ninot
	Cabalgata del Pregó
	Cabalgata del Reino
Ordenes de	caballería
Cría de	caballos
Carreras de	caballos
Dolor de	cabeza
	Cabeza de familia
Reducción	cabezas nucleares
Televisión por	cable
	Cabras
	Cachirulos
	Cachorros de ETA
Incineración de	cadáveres
	Cadáveres sin identificar
	Cadenas de radio
	Cadenas de televisión

	Cadenas hoteleras
	Cadenas privadas
	Caducidad de los alimentos
	Café
	Caída de construcciones
	Caída libre
	Caídas
Huelgas de brazos	caídos
Obras sociales de las	Cajas
Fusión de	Cajas
	Cajas de ahorros
	Cajas negras
	Cajas rurales
	Cajeros automáticas
	Calabozos
	Caladeros
	Calamar
Superficie	calcinada
Hectáreas	calcinadas
	Calendario de la Liga
	Calendario electoral
	Calendario escolar
	Calendario juliano
	Calendario laboral
	Calendario lunar
	Calendarios
	Calentamiento de la tierra
Control de	calidad
Certificación de	calidad
Marcas de	calidad
	Calidad de las playas
Evaluación de la	calidad de las universidades
Evaluación y	calidad del sistema educativo
	Calidad educativa
	Calidad televisiva
Viento	cálido
	Calificación del suelo
	Caliqueños
Violencia	callejera
Teatro	callejero
Terrorismo	callejero
Gatos	callejeros
	Calles
	Calles peatonales
	Calor
Olas de	calor
	Calumnias
	Calvicie
Iglesia	calvinista
	Calzado
Sector	calzado y la piel
	Cámaras de comercio
	Cámaras de televisión
Tipos de	cambio
	Cambio climático
	Cambio de sexo
	Cambio del euro
Tipo de	cambio euro dólar
	Cambio horario
	Cambios y conflictos políticos
	Camel Trophy
Accidentes de	camino de Santiago
	camión
	Camiones
Ataques a	camiones españoles
	Campanarios
	Campaña citrícola
	Campaña de cerco
	Campaña de vacunación
	Campaña militar
	Campañas agrícolas
	Campañas electorales
	Campañas publicitarias
Competiciones y	campeonatos deportivos
Liga de	campeones

	Campings
Plazas de	campings
Trabajadores del	campo
	Campos
	Campos de concentración
	Campos de concentración nazis
	Campos de fútbol
	Campos de golf
	Campos de prácticas militares
	Campos de refugiados
	Campos de secano
	Campos de tiro
	Campos eléctricos
	Camposanto
Segundo	canal
Ley del tercer	canal
	Canales
	Canales temáticos
	Canalización de ríos
	Cancelación y retraso de vuelos
Día internacional del	cáncer
Día de la cuestación contra el	cáncer
	Cáncer
	Cáncer de estómago
	Cáncer de hígado
	Cáncer de laringe
	Cáncer de mama
	Cáncer de piel
	Cáncer de próstata
	Cáncer de pulmón
	Cáncer de útero
	Cáncer infantil
	Cánceres femeninos
	Canción protesta
Letras de	canciones
	Canciones navideñas
	Canciones populares
Proclamación de	candidatos
	Candidatos al Oscar
	Candidatos municipales
	Candidatos políticos
	Candidaturas políticas
	Cangrejos
Recogida de excrementos	caninos
Derecho	canónico
	Cantantes
	Cantantes de opera
	Cantaores
	Cantautores
Romería de Les	Canyes
	Caos aéreo
	CAP
Reducción de la	capa de ozono
	Capa de ozono
	Capacidad de ahorro
	Capillas
Renta per	cápita
	Capital europea de la cultura
Evasión de	capitales
	Capitalismo
Economía	capitalista
	Caprino
	Captación de adeptos
	Captura de pezqueñines
	Capturas de arrastre
	Caquis
	Caramelos
	Carbón en reyes
	Carburantes
Consumo de	carburantes
Precio de los	carburantes
Penal de	cárcel
	Cárceles
	Cardenales
	Cardiología

Enfermedades	cardiovasculares
Altos	cargos
	Cargos políticos
	Caries dental
	Cáritas
	Carlismo
	Carmelitas
Virgen del	Carmen
	Carnavales
	Carne
Consumo de	carne
	Carne de cerdo
	Carné de conducir
	Carne ecológica
	Carnet de conducir
Productos	cárnicos
Premios extraordinarios de	carrera
Militares de	carrera
Premio Nacional de fin de	carrera
	Carrera de San Silvestre
	Carrera espacial
	Carreras
	Carreras de caballos
	Carreras populares
Accidentes en	carretera
Transporte por	carretera
Túneles de	carretera
Construcción de	carreteras
	Carreteras
	Carreteras nacionales
	Carreteras provinciales
	Carril bici
	Carril bus
	Carteles de cine
Reciclaje de papel y	cartón
Partos en	casa
Amas de	casa
	Casa cuna
	Casa del futuro
Recurso de	casación
	Casas
	Casas de acogida
	Casas rurales
	Casco antiguo
	Cascos azules
	Casinos
	Casos judiciales
	Casos sin resolver
	Castellers
	Castidad
	Castillos
	Casting televisivo
Lengua	catalana
	Cataracta
	Cataratas
	Catastro
Accidentes y	catástrofes
Efectos de los accidentes y las	catástrofes
Consecuencias de las	catástrofes
	Catástrofes
	Catástrofes humanas
	Catastrofes naturales
	Catecismo
	Catedrales
	Catedráticos
Ascensos y descensos de	categoría
	Categorías de las fallas
	Catering
Contricción de la Iglesia	Católica
Petición de perdón de la Iglesia	Católica
Iglesia	católica
	Católicos
Sector	caucho y plástico
Honoris	causa
Animales en	cautividad

Cava
 Caza
 Modalidades de caza
 Licencias de caza
 Reglamentación de caza
 Ley de caza
 Caza furtiva
 Caza mayor
 CCOO
 Ceguera
 Celebraciones militares
 Celibato
 Música celta
 Oxidación de las células
 Células madre
 Cementerios
 Cemento
 Censo
 Censo de extranjeros
 Censo electoral
 Moción de censura
 Censura
 Censura informativa
 Personas centenarias
 Ancianos centenarios
 Árboles centenarios
 Relaciones con el Gobierno central
 Administración central
 Autovía central
 Incendio en central nuclear
 Centrales hidroeléctricas
 Centrales nucleares
 Centrales térmicas
 Centrismo
 Centro histórico
 Centros comerciales
 Centros concertados
 Centros de acogida
 Centros de atención primaria
 Centros de culto
 Centros de desintoxicación
 Centros de día
 Centros de documentación
 Centros de investigación
 Centros de menores
 Centros de reclutamiento
 Centros de salud
 Centros de toxicómanos
 Centros educativos
 Centros escolares
 Violencia en centros escolares
 Centros meteorológicos
 Centros regionales de televisión
 Centros sociales
 Museos de cerámica
 Cerámica
 Sector cerámica
 Cerámica bizantina
 Pesca de cerco
 Flota de cerco
 Campaña de cerco
 Carne de cerdo
 Cerdos
 Cereales
 Parálisis cerebral
 Disfunciones cerebrales
 Fuga de cerebros
 Ceremonias religiosas
 Cerezas
 Onda Cero
 Certámenes feriales
 Certámenes literarios
 Certámenes musicales
 Certificación Aenor
 Certificación de calidad

Certificado ISO 9002
 Cerveza
 Cese de las hostilidades
 Cesid
 Cesta de la compra
 Cetrería
 Chabolas
 Chalés
 Champions League
 Matanza de Sabra y Chatila
 Cheques
 Tai chi
 Chill out
 Chip de identificación animal
 Chocolate
 Choque de yate
 Corpus Christi
 Chufa
 Chuletas
 Delitos cibernéticos
 Ciclismo
 Vuelta ciclista
 Ciclistas
 Ciclistas atropellados
 Ciclones
 Ciegos
 Premios de ciencia e investigación
 Películas de ciencia ficción
 Ciencia y tecnología
 Museos de ciencias
 Ética científica
 Política científica
 Experimentación científica
 Investigación científica y técnica
 Personal científico
 Científicos
 Cierre de fronteras
 Cierre patronal
 Cifras macroeconómicas
 Cigalas
 Cine
 Premios de cine
 Productoras de cine
 Compositores de cine
 Distribuidoras de cine
 Organizaciones de cine
 Festivales de cine
 Directores de cine
 Carteles de cine
 Asociaciones de cine
 Salas de cine
 Personal del cine
 Cine americano
 Cine bélico
 Cine de animación
 Cine de aventuras
 Festival de cine de San Sebastián
 Cine fantástico
 Cine independiente
 Cine infantil
 Cine negro
 Cine pornográfico
 Cine valenciano
 Cine verité
 Mostra de cinema del Mediterrani
 Cinema Jove
 Industria cinematográfica
 Legislación cinematográfica
 Técnica cinematográfica
 Distribución y exhibición cinematográfica
 Producción cinematográfica
 Política cinematográfica
 Recaudación cinematográfica
 Adaptaciones cinematográficas
 Comedias cinematográficas

Películas, géneros y movimientos	cinematográficos
Estrenos	cinematográficos
	Cinturón comarcal
	Cinturones de ronda
	Circo
	Circuitos de velocidad
Infracciones de	circulación
Retenciones de	circulación
	Circulación
Señales de	circulación
	Cirugía
	Cirugía estética
	Cirugía plástica
Sector	citrícola
Campaña	citrícola
Cooperativas	citricolas
Tristeza de los	cítricos
	Cítricos
Híbridos de	cítricos
	Citricultores
Inseguridad	ciudadana
Patrullas	ciudadanas
Atención al	ciudadano
Defensor del	ciudadano
Peticiones de los	ciudadanos
	Ciudades turísticas
	Ciudades y municipios
Procesión	cívica
Ley de enjuiciamiento	civil
Guardia	civil
Código	civil
Guerra	civil
Arquitectura	civil
Responsabilidad	civil
Guerra	civil española
Responsable	civil subsidiario
Matanza de	civiles
Matrimonios	civiles
	Civilizaciones precolombinas
Síndrome de la	clase turista
Premios de música	clásica
Música	clásica
Música del Barroco y del	Clasicismo
	Clasificación de películas
	Clasificaciones y resultados
Películas	clasificadas para mayores
Elecciones a	claustró
	Claustros
Numerus	clausus
	Clementinas
	Clemenulas
Predicción del	clima
	Clima
Cumbre del	clima
Cambio	climático
Meteorología y	climatología
	Clonación
	Clonación humana
	Clonación reproductiva
	Clonación terapéutica
Vídeo	clubs
	Clubs de fans
	Clubs de fútbol
	Clubs de inversión
Equipos y	clubs deportivos
	CNN
	Coacciones
	Coaliciones electorales
	Coaliciones políticas
	Coaliciones y alianzas militares
	Cobertura televisiva
Tráfico de	cocaína
	Cocaína
Motores de	coche
Atentados con	coche bomba

Fabricantes de	coches
	Coches
Atropellos de	coches
Día sin	coches
	Coches
Matriculación de	coches
Desembarco de la Bahía de	Coches a gasoil
	Cochinos
	Cocina
	Cocina típica
	Cocineros
	Código civil
	Código genético
	Código penal
	Cofradías de pescadores
Plantas de	cogeneración
	Cohecho
Fondos de	cohesión
	Coleccionismo
	Coleccionistas
Delitos contra la seguridad	colectiva
Negociación	colectiva
Convenios	colectivos
Personal y	colectivos de música
Grupos y	colectivos ganaderos
Grupos y	colectivos pesqueros
Personal y	colectivos sanitarios
	Colectores
	Colegiatas
Vuelta al	colegio
	Colegios
Asaltos a	colegios
	Colegios electorales
	Colegios mayores universitarios
	Colegios privados
	Colegios profesionales
	Colegios públicos
	Cólera
	Colesterol
Colombofilia y	colombicultura
	Colombofilia y colombicultura
Imperios	coloniales
	Colonialismo
	Colonias
	Columnistas
Síndrome tóxico de la	colza
	Coma
Desarticulación de	comandos
Desmantelamiento de	comandos
	Comandos terroristas
Administración	comarcal
Prensa	comarcal
Corredor	comarcal
Cinturón	comarcal
Blindados de	combate
Deportes de	combate
	Combates
	Combatientes
Consumo de	combustible
Vertidos de	combustibles
	Combustibles
	Combustibles fisibles
	Combustibles fósiles
	Combustibles gaseosos
	Combustibles líquidos
	Combustibles nucleares
	Combustibles sólidos
	Comedias cinematográficas
	Comedias musicales
Monitores de	comedor
	Comedores escolares
Política	comercial
Saldo	comercial
Déficit	comercial
Balanza	comercial

Libertad de horarios	comerciales
Conflictos	comerciales
Préstamos	comerciales
Destinos	comerciales
Locales	comerciales
Áreas	comerciales
Centros	comerciales
Productos	comerciales
Relaciones	comerciales
Normativa de seguridad de productos	comerciales
Horarios	comerciales
Organizaciones	comerciales
Ferías	comerciales
Galerías	comerciales
Establecimientos	comerciales
Conflictos	comerciales agrarios
	Comercialización
	Comercialización agraria
Pequeños	comerciantes
Liberalización del	comercio
Cámaras de	comercio
Legislación de	comercio
Pequeño	comercio
	Comercio
	Comercio con humanos
Industria y	comercio cultural
	Comercio de armas
	Comercio del arte
	Comercio electrónico
	Comercio exterior
	Comercio ilegal de marfil
	Comercio interior
	Comercio internacional
	Comercio justo
OCM Organización del	Comercio Mundial
	Comercio y consumo
	Comercios
	Cometas
	Comicios de la universidad
	Cómics
Establecimientos de	comidas
	Comienzo primaria
	Comisiones de investigación
	Comisiones falleras
Animales de	compañía
	Compañía juguetera
	Compañías aéreas
	Compañías de aguas
	Compañías de petróleo
	Compañías de seguros
	Compañías eléctricas
	Compañías y grupos de danza
	Compañías y grupos de teatro
	Compañías y servicios ferroviarios
	Comparecencias parlamentarias
Complejos de tiempo	compartido
	Competencia
Transferencias de	competencias
	Competencias autonómicas
	Competencias municipales
	Competiciones de fútbol
	Competiciones de tenis
	Competiciones europeas
	Competiciones internacionales
	Competiciones nacionales
	Competiciones regionales
	Competiciones y campeonatos deportivos
Banderas de	complacencia
	Complejos de tiempo compartido
	Complejos y servicios funerarios
Militares de	complemento
	Complementos de moda
Géneros, estilos y	composiciones musicales
	Compositores de cine
	Compositores de música
	Cesta de la compra

	Compra de obras de arte	
	Compra diaria	
	Compradores compulsivos	
Compradores	compulsivos	
Trastornos	compulsivos	
Resfriado	común	
Premios de medios de	comunicación	
Profesionales de la	comunicación	
Grupos de	comunicación	
Organismos nacionales de	comunicación	
Organismos internacionales de	comunicación	
Gestión de empresas de	comunicación	
Publicidad, difusión y audiencia en	comunicación	
Empresas de	comunicación	
Organismos de	comunicación	
Control de medios de	comunicación	
Medios de	comunicación	
Delitos de los medios de	comunicación	
Aspectos normativos en	comunicación	
	Comunicaciones	
Transporte y	comunicaciones	
	Comunicados terroristas	
	Comunidad educativa	
Delitos contra la	Comunidad Internacional	
Día de la	Comunidad Valenciana	
	Comunidades de regantes	
	Comunidades de vecinos	
	Comunidades extranjeras	
	Comunidades religiosas	
Primera	comunión	
	Comuniones	
	Comunismo	
Economía	comunista	
Partidos	comunistas	
	Concejales	
	Concejales extranjeros	
Campos de	concentración	
Tramos de	concentración de accidentes	
	Concentración de medios	
Campos de	concentración nazis	
	Concentración parcelaria	
Inmaculada	Concepción	
Arte	conceptual	
Centros	concertados	
Objetores de	conciencia	
Objeción de	conciencia	
Entidades musicales y salas de	conciertos	
	Conciertos administrativos	
	Conciertos de música	
	Concilios y Sínodos	
	Concurso de paellas	
	Concursos de belleza	
	Concursos de televisión	
	Concursos de traslado	
	Concursos gastronómicos	
Torneo	Conde de Godó	
Quebrantamiento de	condena	
	Condenas	
Sentencias	condenatorias	
Libertad	condicional	
	Condiciones de trabajo	
	Condiciones hospitalarias	
	Condonación de la deuda	
	Condonación de la deuda externa	
	Condonos	
	Conducciones de agua	
Carné de	conducir	
Carnet de	conducir	
Trastornos de la	conducta	
	Conductores de televisión	
	Conductores suicidas	
Cría de	conejos	
	Conexión en directo	
	Conexiones a internet	
	Conexiones de grupos terroristas	Conexiones terroristas

Sector textil,	confección y moda
	Confección y moda
	Confederaciones hidrográficas
	Conferencia episcopal
	Confirmación de penas
	Confiscación de drogas
	Conflicto generacional
	Conflictos armados
	Conflictos bélicos
	Conflictos comerciales
	Conflictos comerciales agrarios
	Conflictos de partidos
	Conflictos diplomáticos
	Conflictos laborales
	Conflictos lingüísticos
Cambios y	conflictos políticos
	Conflictos y acuerdos pesqueros
	Congelación de embriones
Alimentos	congelados
Anomalías	congénitas
	Congreso
	Congreso de los diputados
	Congresos literarios
	Congresos políticos
	Congresos religiosos
	Conmemoración del 25 de Abril
	Conmemoraciones históricas
Arquitectura	conmemorativa
	Conquista de América
	Conquista de Valencia
	Conquistadores
	Consecuencias de las catástrofes
	Consejerías
	Consejeros autonómicos
	Consejos Escolares
Ley de	Consejos Sociales
	Consejos sociales de las universidades
	Consellería de Sanidad
	Conserjes
Patrimonio y	conservación artística
	Conservación de la vivienda
	Conservas
	Conservatorios
	Conservatorios de música
	Consortio de seguros
Delitos contra la	Constitución
	Constitución
Tribunales	constitucionales
Sector	construcción
Materiales de	construcción
Promotores de la	construcción
	Construcción de aeropuertos
	Construcción de carreteras
	Construcción de ferrocarriles
	Construcción de puentes
	Construcción de puertos
	Construcción de viviendas
	Construcción naval
Hundimiento de	construcciones
Caída de	construcciones
Empresas	constructoras
Derecho	consuetudinario
Embajadas y	consulados
	Consultas de los consumidores
Teléfono del	consumidor
Información al	consumidor
Asociaciones de	consumidores
Organizaciones de	consumidores
Consultas de los	consumidores
Quejas de los	consumidores
	Consumidores y usuarios
	Consumismo
Cooperativas de	consumo
Denuncias y reclamaciones de	consumo
	Consumo

Legislación de	consumo
Índice de precios al	consumo
Comercio y	consumo
Hábitos de	consumo
	Consumo de agua envasada
	Consumo de alcohol
	Consumo de alimentos
	Consumo de carburantes
	Consumo de carne
	Consumo de combustible
	Consumo de droga
	Consumo de electricidad
	Consumo de energía
	Consumo de fruta
	Consumo de televisión
	Consumo doméstico
	Consumo en los hogares
	Consumo energético
	Consumo familiar
	Contactos oficiales
	Contaminación
	Contaminación acústica
	Contaminación atmosférica
	Contaminación de acuíferos
	Contaminación de ríos
	Contaminación del agua
	Contaminación del litoral
	Contaminación del suelo
	Contaminación industrial
	Contaminación lumínica
	Contaminación marítima
	Contaminación por nitratos
	Contaminación por tráfico
Sangre	contaminada
Lodos	contaminados
Historia	contemporánea
Museos de arte	contemporáneo
Arte	contemporáneo
	Contenedores de basura
	Contenedores de latas
	Contenedores de mercancías
	Contenedores de plásticos
	Contenedores de residuos
	Contenedores de vidrio
	Contrabando
	Contrataciones
	Contrataciones administrativas
	Contratas de limpieza
Adjudicación de	contratos
	Contratos administrativos
	Contratos basura
	Contratos de trabajo
	Contratos fijos
	Contratos temporales
	Condicción de la Iglesia Católica
	Control alimentario
	Control de calidad
	Control de difusión y audiencia
	Control de los alimentos
	Control de medios de comunicación
	Control de natalidad
	Control gubernamental
	Control laboral
	Controladores aéreos
	Construcción aeronáutica
Armamento	convencional
Banderas de	conveniencia
	Convenio de RAMSAR
	Convenios colectivos
	Convenios laborales
	Conventos
	Conversaciones de paz
Asesinato del	cónyuge
	Conyugicidio
	Cooperación al desarrollo

Cooperación antiterrorista
 Cooperación policial
 Organización para la Cooperación y el Desarrollo
 Cooperativas
 Cooperativas agrarias
 Cooperativas agrarias ecológicas
 Cooperativas citricolas
 Cooperativas de consumo
 Cooperativas de crédito
 Cooperativas eléctricas
 Copa América
 Copa Davis
 Copa de Europa
 Copa de la UEFA
 Copa del mundo
 Copa del Rey
 Copa Federacion
 Copias piratas
 Copla
 Coproducciones televisivas
 Música coral
 Corales
 El Corán
 Trasplante de corazón
 Revistas del corazón
 Prensa del corazón
 Corazón artificial
 Corbetas
 Cordá de Paterna
 Guerra de Corea
 Coreografos
 Delitos contra la Corona
 Corona de Aragón
 Coros
 Belleza corporal
 Rocas del Corpus
 Corpus Christi
 Corredor comarcal
 Corredor de la muerte
 Corredores de seguros
 Voto por correo
 Correos
 Voto por correspondencia
 Corresponsales
 Corriente crítica
 Corrientes artísticas
 Corrupción política
 Cortes
 Cortes autonómicas
 Cortes de agua
 Cortes de honor de las falleras
 Cortes de luz
 Cortes del suministro eléctrico
 Cortes eléctricos
 Día de las Cortes Valencianas
 Cortometrajes
 Cosecha
 Perfumería y cosméticos
 Partículas cósmicas
 Cosmos
 Costas
 Costumbres juveniles
 Alta costura
 Cotización a la Seguridad Social
 Cotización de divisas
 Cotización del dólar
 Cotización del euro
 Cotizaciones
 Cotizaciones en bolsa
 COU
 Country
 Coyuntura económica
 Crac bursátil
 Crac de 1929
 Creaciones de teatro

Crecimiento demográfico
 Crecimiento económico
 Desarrollo y crecimiento infantil
 Crecimiento urbano
 Crecimiento vegetativo
 Mercados crediticios
 Entidades de crédito
 Cooperativas de crédito
 Créditos
 Créditos hipotecarios
 Religiones y creencias
 Cremá de las fallas
 Cremá de las hogueras
 Crematorios
 Cretácico
 Mal de Creutzfeldt Jakob
 Enfermedad de Creutzfeldt-Jakob
 Cría de caballos
 Cría de conejos
 Cría de lombrices
 Criadas
 Cridá fallera
 Crimen organizado
 Crímenes de guerra
 Crímenes sin resolver
 Responsabilidad criminal
 Grupos criminales
 Crisis alimentaria
 Crisis de gobierno
 Crisis de las vacas locas
 Crisis de pareja
 Crisis de partidos
 Crisis económica
 Crisis eléctrica
 Crisis energética
 Crisis políticas
 Cristianismo
 Moros y cristianos
 Corriente crítica
 Críticas políticas
 Cromosomas
 Enfermedades crónicas
 Enfermos crónicos
 Cronistas
 Cross
 Cruceros
 Cruces de mayo
 Vertido de crudo
 Crudo
 Producción de crudo
 Crustáceos
 Cruz Roja
 Cruzadas
 Cuadros
 Subastas de cuadros
 Cuadros de mando
 Cuaresma
 Cuartel general
 Cuarteles
 Guerra de Cuba
 Revolución Cubana
 Música cubana
 Cubismo
 Cuentacuentos
 Cuentas terroristas
 Cuentos
 Día de la cuestión contra el cáncer
 Tipos de cultivo
 Espacios de cultivo
 Cultivo extensivo
 Cultivo intensivo
 Protección de los cultivos
 Rotación de cultivos
 Cultivos
 Daños en los cultivos

	Cultivos de regadío
Centros de	culto
Capital europea de la	cultura
	Cultura
	Cultura popular
	Cultura tradicional
Bienes de interés	cultural
Promoción	cultural
Oferta	cultural
Legislación	cultural
Política	cultural
Patrimonio	cultural
Industria y comercio	cultural
Desarrollo	cultural
Turismo	cultural
Hábitos	culturales
Festivales	culturales
Servicios	culturales
Exposiciones	culturales
Relaciones	culturales
Programas	culturales
Organizaciones	culturales
Premios	culturales
	Culturismo
	Cumbre de Kioto
	Cumbre del clima
	Cumbres internacionales
Casa	cuna
	Cunicultura
	Cuota de pantalla
	Cuota de pesca
	Curanderismo
	Curas
Inicio de	curso
	Curso académico
	Curtidores de pieles
Misteri	d'Elx
	Dadaísmo
Ralli Paris	Dakar
	Dalai Lama
Primeras	damas
Música	dance
Grupos de	danza
Compañías y grupos de	danza
	Danza
	Danzas tradicionales
	Daños en los cultivos
	Daños materiales
	Daños oculares
Ley de protección de	datos
Bases de	datos
Venta de	datos personales
Copa	Davis
	Davos
Foro Económico Mundial de	DAVOS
	Dealers
	Debate de política general
	Debate sobre el estado autonómico
	Debate sobre el estado de la nación
	Debates electorales
	Debates parlamentarios
	Debates televisivos
Omisión del	deber de socorro
	Debut musical
	Décadas
	Declaración de impacto ambiental
	Declaración de la renta
	Declaraciones políticas
	Decomisos de droga
Artes gráficas y	decorativas
	Decreto de Nueva Planta
	Decretos
Días	dedicados a enfermedades
	Defectos visuales
	Defensa

Política y programas de	defensa
Derecho de	defensa
	Defensa europea
Organizaciones de	defensa y seguridad
	Defensor del ciudadano
	Defensor del Paciente
	Defensor del Pueblo
Financiación del	déficit
	Déficit acumulado
	Déficit comercial
	Déficit energético
	Déficit exterior
	Déficit público
	Deformaciones del feto
	Delegaciones en el extranjero
	Delfines
	Delimitación del suelo urbano
	Delincuencia
	Delincuencia juvenil
Bandas de	delincuentes
	Delincuentes
Simulación de	delitos
	Delitos
Víctimas de	delitos
	Delitos cibernéticos
	Delitos contra el honor
	Delitos contra el orden público
	Delitos contra el patrimonio histórico
	Delitos contra el respeto a los difuntos
	Delitos contra la Administración de Justicia
	Delitos contra la Administración Pública
	Delitos contra la Comunidad Internacional
	Delitos contra la Constitución
	Delitos contra la Corona
	Delitos contra la integridad física y psíquica
	Delitos contra la intimidad
	Delitos contra la libertad
	Delitos contra la libertad sexual
	Delitos contra la propiedad intelectual
	Delitos contra la salud pública
	Delitos contra la seguridad colectiva
	Delitos contra la seguridad del tráfico
	Delitos contra la Seguridad Social
	Delitos contra las relaciones familiares
	Delitos contra los animales
	Delitos contra los derechos de los trabajadores
	Delitos de los medios de comunicación
	Delitos de profesionales
	Delitos ecológicos
	Delitos económicos
	Delitos electorales
	Delitos fiscales
	Delitos informáticos
	Delitos judiciales
	Delitos médicos
	Delitos militares
	Delitos policiales
	Delitos políticos
	Delitos urbanísticos
Justicia,	delitos y derecho
	Demanda de sangre
	Demanda energética
	Demandas a los médicos
	Democracia
Transición	democrática
	Demografía
Política	demográfica
Aumento	demográfico
Crecimiento	demográfico
Acontecimientos	demográficos
Problemas	demográficos
	Demolición de edificios
	Dengue
	Denominación de origen
Caries	dental

Higiene buco	dental
	Denuncias
	Denuncias falsas
	Denuncias y reclamaciones de consumo
	Deontología periodística
Organismos y	dependencias judiciales
Organismos y protagonistas del	deporte
Legislación y reglamentación del	deporte
Violencia en los	deportes
	Deportes
	Deportes acuáticos
	Deportes aéreos
	Deportes de combate
	Deportes de invierno
	Deportes de motor
	Deportes de riesgo y aventura
	Deportes ecuestres
	Deportes fluviales
	Deportes y actividades deportivas
	Deportistas
	Deportistas paralímpicos
Legislación	deportiva
Pesca	deportiva
Política	deportiva
Mercadotecnia	deportiva
Afición	deportiva
Medicina	deportiva
Prensa	deportiva
Financiación	deportiva
Gimnasia	deportiva
Palomas	deportivas
Expediciones	deportivas
Deportes y actividades	deportivas
Mascotas	deportivas
Instalaciones	deportivas
Retransmisiones	deportivas
Actividades	deportivas y ejercicio físico
Patrocinio	deportivo
Instalaciones y material	deportivo
Material	deportivo
Accidentes	deportivos
Equipos y clubs	deportivos
Pabellones	deportivos
Records	deportivos
Competiciones y campeonatos	deportivos
Himnos	deportivos
Puertos	deportivos
Entidades de	depósito
Gran	depresión
	Depresión económica
	Depresión posparto
	Depresión postvacacional
	Depresiones
	Depuración del agua
	Depuradoras de agua
	Derbys
Justicia, delitos y	derecho
	Derecho a la educación
	Derecho a la información
	Derecho a la intimidad
	Derecho administrativo
	Derecho canónico
	Derecho consuetudinario
	Derecho de defensa
	Derecho internacional
	Derechos de autor
	Derechos de los pasajeros
Delitos contra los	derechos de los trabajadores
	Derechos del árbol
	Derechos del usuario
	Derechos humanos
	Dermatología
	Derribo de edificios
	Derrumbamiento de edificios
	Derrumbamientos

Desaceleración de la economía
 Desahucios
 Desalación del agua
 Plantas desaladoras
 Desalojo de edificios
 Ofrenda de flores a la Virgen de los Desamparados
 Virgen de los Desamparados
 Desaparecidos
 Tratados de desarme
 Países desarrollados
 Proyectos de desarrollo
 Cooperación al desarrollo
 Organización para la Cooperación y el Desarrollo
 Planes de desarrollo
 Desarrollo cultural
 Investigación, desarrollo e innovación
 Anomalías en el desarrollo fetal
 Desarrollo industrial
 Fondo europeo de desarrollo regional
 Desarrollo social
 Desarrollo urbano y ordenación del suelo
 Desarrollo y crecimiento infantil
 Desarticulación de comandos
 Desastre de 1898
 Desastres
 Ascensos y Desbordamiento de ríos
 descensos de categoría
 Descentralización administrativa
 Descubrimiento de América
 Descubrimientos arqueológicos
 Embarazos no deseados
 Desechos nucleares
 Desechos industriales
 Desembarco aeronaval
 Desembarco de la Bahía de Cochinos
 Desempleados
 Empleo y desempleo
 Tasa de desempleo
 Subsidio de desempleo
 Desempleo
 Seguro de desempleo
 Desempleo agrario
 Deserción
 Desertización
 Desfiles de modelos
 Desfiles militares
 Desforestación
 Viviendas deshabitadas
 Pueblos deshabitados
 Desiertos
 Desigualdad económica
 Centros de desintoxicación
 Desmantelamiento de comandos
 Zona desmilitarizada
 Desnutrición
 Desocupados
 Desórdenes públicos
 Despedidas de solteros
 Despertá
 Despido
 Despido improcedente
 Despliegue militar
 Desplomes
 Despojos de animales
 Despotismo Ilustrado
 Peticiones de destino
 Destinos comerciales
 Destinos turísticos
 Destituciones políticas
 Destrucción de vísceras
 Destruidores
 Desvío de pacientes
 Detención de terroristas
 Detenciones
 Detenciones ilegales

Detergentes
 Deterioro económico
 Mare de Deu de la Salut de Algemesí
 Mare de Deu del Lledó
 Títulos de deuda
 Condonación de la deuda
 Condonación de la Deuda autonómica
 Condonación de la deuda externa
 Deuda externa
 Deuda pública
 Deudas
 Centros de día
 Día de acción de gracias
 Día de la Comunidad Valenciana
 Día de la cuestación contra el cáncer
 Día de la infancia
 Día de las Cortes Valencianas
 Día de las Fuerzas Armadas
 Día de los difuntos
 Día de los enamorados
 Tradiciones del día de Sant Dionís
 Día del niño
 Día internacional de la artrósis
 Día internacional de la mujer trabajadora
 Día internacional de la paz
 Día internacional del cáncer
 Día internacional del trabajo
 Día mundial del Alzheimer
 Día mundial del árbol
 Día mundial las personas obesas
 Píldora del día siguiente
 Día sin coches
 Diabetes
 Diablo
 Errores de diagnóstico
 Diagnóstico médico
 Diagnóstico, tratamiento y prevención
 Diálisis
 Dializadores
 Dialogo de paz
 Diamante negro
 Compra diaria
 Diarios
 Diarios electrónicos
 Diarios oficiales
 Diarrea
 Guerra de los 6 días
 Días de la música
 Días dedicados a enfermedades
 Días lectivos
 Días medioambientales
 Dibujo
 Dibujos animados
 Dictadores
 Dictadores
 Dictadura
 Dieta mediterránea
 Dietas
 Delitos contra el respeto a los difuntos
 Día de los difuntos
 Difusión de revistas
 Control de difusión y audiencia
 Publicidad, difusión y audiencia en comunicación
 Enfermedades digestivas
 Televisión digital
 Prensa digital
 Pedagogía digital
 Radio digital
 Red Digital de Servicios Integrados
 Televisión digital terrestre
 Muerte digna
 Dimisiones políticas
 Dinámica de la población
 Dinero ético
 Dinero negro

	Dinosaurios
	Diócesis
Dulces de Sant	Dionís
San	Dionís
Tradiciones del día de Sant	Dionís
Misiones	diplomáticas
Conflictos	diplomáticos
	Diputaciones
Congreso de los	diputados
	Diputados
	Diputados autonómicos
	Directiva
	Directiva europea de televisión
	Directivas de televisión
Conexión en	directo
Emisiones en	directo
	Directores de cine
	Directores de escena
	Directores de orquesta
	Directores de teatro
	Dirigentes políticos
	Discapacitados
	Discjokeys
	Discografías
Industria	discográfica
Editoriales	discográficas
	Discos
Presentación de	discos
Grabación de	discos
Ventas de	discos
	Discotecas
Accidentes en	discotecas
Transbordador espacial	Discovery
	Discriminación
	Discriminación de sexos
	Discriminación positiva
	Discriminación sexual
	Discursos parlamentarios
	Diseñadores
	Diseñadores de moda
	Diseño
Drogas de	diseño
Tráfico de drogas de	diseño
	Diseño gráfico
	Diseño industrial
	Disfunciones cerebrales
	Disminución de la población
	Disminuidos físicos
	Disminuidos psíquicos
Educación a	distancia
Enseñanza a	distancia
Operaciones a	distancia
Alta	distinción de la Generalitat
Premios y	distinciones educativas
	Distinciones universitarias
	Distinciones y prerrogativas políticas
Marcas y	distintivos agrícolas
	Distribución y exhibición cinematográfica
	Distribuidoras de cine
	Distrito único universitario
Salas de	diversión
Cotización de	divisas
	Divisas de ganaderías
	Divisas de toros
Mercados de	divisas o monetarios
Segunda	división
Primera	división
Segunda	división A
Segunda	división B
	Divorcio
	Dj
	Doblaje
	Doblaje
Evaluación	docente
	Docentes

Inspectores	docentes
Oposiciones	docentes
	Docentes universitarios
	Doctores
Ideologías y	doctrinas políticas
Centros de	documentación
	Documentales
Tipo de cambio euro	dólar
Cotización del	dólar
	Dólar
	Dolçainers
	Dolor
	Dolor de cabeza
Violencia	doméstica
Economía	doméstica
Gasto	doméstico
Consumo	doméstico
Trabajo	doméstico
Accidentes	domésticos y de ocio
Abandono de	domicilio
	Domingo de Pasión
	Domingo de Ramos
	Dominicos
	Domótica
	Donación de órganos
	Donación de óvulos
	Donaciones de sangre
Sustancias	dopantes
	Doping
	Dote
	Dow Jones
Síndrome de	Down
	Dramas y melodramas
	Dramaturgos
Incautación de	droga
Decomisos de	droga
Consumo de	droga
Tráfico de	drogas
	Drogas
Confiscación de	drogas
	Drogas de diseño
Tráfico de	drogas de diseño
	Drogas de síntesis
	Drogodependencias
	Dulces de Sant Dionís
	Dulces navideños
	Dunas
Rock	duro
Seguridad	e higiene en el trabajo
Símbolos	e iconografía religiosa
Legalización	e ilegalización de partidos
Sector electrónico	e informático
Investigación, desarrollo	e innovación
Premios de ciencia	e investigación
Administración	eclesiástica
Jerarquía	eclesiástica
Patrimonio	eclesiástico
Tribunales	eclesiásticos
	Eclipse de luna
	Eclipse de sol
	Eclipse lunar
	Eclipse solar
	Eclipses
	Ecoetiqueta
	Ecología
Etiqueta	ecológica
Carne	ecológica
Agricultura	ecológica
Cooperativas agrarias	ecológicas
Viviendas	ecológicas
Valores	ecológicos
Delitos	ecológicos
	Ecologismo
	Ecologismo
	Ecologistas

Partidos	ecologistas
Globalización de la	economía
Desaceleración de la	economía
	Economía
	Economía agraria
	Economía capitalista
	Economía comunista
	Economía de libre mercado
	Economía doméstica
	Economía europea
	Economía internacional
	Economía mundial
	Economía nacional
	Economía planificada
	Economía regional
	Economía sanitaria
	Economía socialista
	Economía sumergida
Política	económica
Coyuntura	económica
Depresión	económica
Recesión	económica
Situación	económica
Desigualdad	económica
Ayuda	económica
Crisis	económica
Relaciones	económicas
Previsiones	económicas
Impuesto de actividades	económicas
Represalias	económicas
Bloqueo	económico
Crecimiento	económico
Nivel	económico
Deterioro	económico
Foro	Económico Mundial de DAVOS
Sistemas	económicos
Indicadores	económicos
Delitos	económicos
Organismos	económicos internacionales
	Ecoparques
	ECOTEL
Deportes	ecuestres
Grupos de	edad
Tercera	edad
	Edad de bronce
	Edad de hierro
	Edad penal
	Edición de libros
	Ediciones electrónicas
Suelo	edificable
Ley de ordenación de la	edificación
Rehabilitación de	edificios
Derrumbamiento de	edificios
Hundimiento de	edificios
	Edificios
Desalojo de	edificios
Derribo de	edificios
Demolición de	edificios
Espacios de	edificios educativos
	Edificios enfermos
	Edificios historicoartísticos
	Edificios protegidos
	Edificios religiosos
	Edificios ruinosos
	Edificios singulares
	Ediles
	Editores
Sector	editorial
Producción	editorial
	Editoriales
	Editoriales discográficas
	Educación
Derecho a la	educación
Presupuestos de	educación
	Educación a distancia

Educación ambiental
 Educación de adultos
 Educación en el exterior
 Educación escolar
 Educación especial
 Educación preescolar
 Educación sexual
 Educación vial
 Administración educativa
 Comunidad educativa
 Evaluación educativa
 Calidad educativa
 Política educativa
 Legislación educativa
 Premios y distinciones educativas
 Evaluación y calidad del sistema educativo
 Sistema educativo
 Espacios de edificios educativos
 Centros educativos
 Agencia EFE
 Efecto invernadero
 Efectos de los accidentes y las catástrofes
 Efectos especiales
 Mundo egipcio
 Arte egipcio
 Antiguo Egipto
 EGM
 Ejecución de obras
 Ejecuciones
 Ejecuciones sumarias
 Ejecutivas de los partidos
 Ejercicio físico
 Actividades deportivas y ejercicio físico
 Profesionalización del ejército
 Grupos especiales del ejército
 Ejército
 Ejército de tierra
 Ejército del aire
 Ejército profesional
 El Corán
 El Rocío
 ELA
 Elección de rector
 Elecciones
 Elecciones a claustro
 Elecciones autonómicas
 Elecciones en la universidad
 Elecciones europeas
 Elecciones generales
 Elecciones legislativas
 Elecciones locales
 Elecciones municipales
 Elecciones parlamentarias
 Elecciones presidenciales
 Elecciones primarias
 Ediciones electrónicas
 Marketing electoral
 Material electoral
 Censo electoral
 Calendario electoral
 Propaganda electoral
 Precampaña electoral
 Participación electoral
 Fraude electoral
 Publicidad electoral
 Financiación electoral
 Legislación electoral
 Administración electoral
 Jornada electoral
 Delitos electorales
 Coaliciones electorales
 Debates electorales
 Campañas electorales
 Colegios electorales
 Encuestas electorales

Papeletas y sobres electorales
 Resultados electorales
 Juntas electorales
 Reformas electorales
 Urnas electorales
 Gastos y subvenciones electorales
 Meetings electorales
 Listas electorales
 Programas electorales
 Actos electorales
 Mesas electorales
 Espacios electorales gratuitos
 Electores ausentes
 Electores extranjeros
 Electores residentes
 Energía eléctrica
 Crisis eléctrica
 Red eléctrica
 Torres eléctricas
 Infraestructuras eléctricas
 Tarifas eléctricas
 Plantas eléctricas
 Empresas eléctricas
 Cooperativas eléctricas
 Eléctricas
 Compañías eléctricas
 Suministro de electricidad
 Electricidad
 Restricciones de electricidad
 Importación de electricidad
 Consumo de electricidad
 Cortes del suministro eléctrico
 Suministro eléctrico
 Mapa eléctrico
 Tendido eléctrico
 Sistema eléctrico
 Cortes eléctricos
 Campos eléctricos
 Sector electrodomésticos
 Electrodomésticos
 Radiaciones electromagnéticas
 Música electrónica
 Banca electrónica
 Prensa electrónica
 Revistas electrónicas
 Voto electrónico
 Comercio electrónico
 Periodismo electrónico
 Sector electrónico e informático
 Diarios electrónicos
 Eliminatorias
 Embajadas y consulados
 Embajadores
 Embalses
 Embalses de riego
 Embarazo
 Embarazos no deseados
 Embargo
 Fianzas y embargos
 Emboscadas
 Agua embotellada
 Embotelladoras de agua
 Selección de embriones
 Congelación de embriones
 Embriones humanos
 Embutidos
 Plan de emergencias
 Emigración
 Emigrantes
 Emisión de moneda
 Emisiones en directo
 Emisoras de FM
 Emisores submarinos
 Empleadas del hogar
 Empleados públicos

Oferta pública de	empleo
Índice de	empleo
Plan nacional de	empleo
Oferta pública de	empleo
Oficinas y servicios de	empleo
Servicio Valenciano de	Empleo
Pacto por el	empleo
Medidas de fomento de	empleo
Planes de	empleo
	Empleo
Pleno	empleo
Expedientes de regulación de	empleo
	Empleo a tiempo parcial
	Empleo agrario
	Empleo autónomo
	Empleo femenino
	Empleo fijo
	Empleo juvenil
	Empleo privado
	Empleo público
	Empleo sumergido
	Empleo temporal
	Empleo y desempleo
Uranio	empobrecido
Gestión	empresarial
Organizaciones	empresariales
Beneficios	empresariales
Premios	empresariales
Organizaciones	empresariales
Mujeres	empresarias
	Empresarios
Pequeñas y medianas	empresas
Quiebra de	empresas
Grandes	empresas
	Empresas
	Empresas automovilísticas
	Empresas constructoras
	Empresas de comunicación
Gestión de	empresas de comunicación
	Empresas de televisión
	Empresas de trabajo temporal
	Empresas eléctricas
	Empresas jugueteras
	Empresas petroleras
	Empresas públicas
	Empresas químicas
	Empresas siderúrgicas
	Empresas textiles
	Empresas y organismos de transporte
	Empresas y organismos energéticos
	Empresas y organismos turísticos
Día de los	enamorados
	Encefalopatía espongiforme bovina
	Encuesta de población activa
	Encuestas
	Encuestas electorales
Enfermedades	endocrinas
	Endocrinología
Liberalización	energética
Demanda	energética
Crisis	energética
Política	energética
Instalaciones	energéticas
Gasto	energético
Consumo	energético
Mercado	energético
Ahorro	energético
Déficit	energético
Empresas y organismos	energéticos
Planes	energéticos
Importación de	energía
Generación de	energía
Legislación del sector de la	energía
	Energía
Producción de	energía

Suministro de energía
 Fuentes de energía
 Formas de energía
 Consumo de energía
 Agencia Mundial de la Energía
 Precio de la energía
 Energía atómica
 Energía eléctrica
 Energía eólica
 Energía fósil
 Energía geotérmica
 Energía hidráulica
 Energía limpia
 Energía maremotriz
 Energía no renovable
 Energía nuclear
 Agencia de Energía Nuclear
 Energía solar
 Energía térmica
 Energías alternativas
 Energías renovables
 Bajas por enfermedad
 Enfermedad de Creutzfeldt-Jakob
 Enfermedad de las vacas locas
 Días dedicados a enfermedades
 Enfermedades
 Enfermedades autoinmunes
 Enfermedades cardiovasculares
 Enfermedades crónicas
 Enfermedades de la boca
 Enfermedades de la piel
 Enfermedades de los animales
 Enfermedades de los ojos
 Enfermedades de los viejos
 Enfermedades de transmisión sexual
 Enfermedades del aparato reproductor femenino
 Enfermedades del ganado
 Enfermedades del oído
 Enfermedades del tiroides
 Enfermedades digestivas
 Enfermedades endocrinas
 Plagas y enfermedades forestales
 Enfermedades hepáticas
 Enfermedades laborales
 Enfermedades mentales y psicológicas
 Enfermedades militares
 Enfermedades osteoarticulares
 Enfermedades renales
 Enfermedades respiratorias
 Enfermedades tropicales
 Enfermedades y alteraciones del sistema nervioso
 Prevención de enfermedades y hábitos de salud
 Enfermedades y trastornos infantiles
 Enfermos
 Asociaciones de enfermos
 Edificios enfermos
 Enfermos crónicos
 Enfermos incurables
 Enfermos renales
 Enfermos terminales
 Enfilat
 Enfrentamientos armados
 Publicidad engañosa
 Ley de enjuiciamiento civil
 Enriquecimiento ilícito
 Ensayos
 Ensayos en humanos
 Enseñanza
 Sindicatos de la enseñanza
 Enseñanza a distancia
 Enseñanza de adultos
 Enseñanza de idiomas
 Ley de uso y enseñanza del valenciano
 Enseñanza en valenciano
 Enseñanza infantil

Enseñanza primaria
 Enseñanza privada
 Enseñanza pública
 Enseñanza religiosa
 Enseñanza secundaria obligatoria
 Enseñanza universitaria
 Enseñanzas artísticas
 Enseñanzas de régimen especial
 Enseñanzas de régimen general
 Enterramiento de vías
 Entidades de crédito
 Entidades de depósito
 Entidades de seguros
 Entidades musicales y salas de conciertos
 Entidades y organismos de aguas
 Entierros
 Venta de entradas
 Reventa de entradas
 Venta de entradas
 Entrenadores
 Entrenadores de fútbol
 Entrenamiento de terroristas
 Consumo de agua envasada
 Envejecimiento de la población
 Envenenamientos masivos
 Energía eólica
 Parques eólicos
 EPA
 Epilepsia
 Conferencia episcopal
 Equino
 Equipamientos y servicios urbanos
 Industria de bienes de equipo
 Sector bienes de equipo
 Equipos de fútbol
 Equipos de rescate
 Equipos y clubs deportivos
 Equitación
 Ermitas
 Erosión forestal
 Literatura erótica
 Errores de diagnóstico
 Errores de la Iglesia
 Errores judiciales
 Errores médicos
 Erupciones de volcanes
 Escalada
 Escalada militar
 Escándalos políticos
 Escaños
 Escapes radiactivos
 Escasez de agua
 Escasez de lluvia
 Directores de escena
 Escenarios de teatro
 Artes escénicas
 Esclavismo
 Esclavitud
 Esclerosis lateral amiotrófica
 Esclerosis múltiple
 Horario escolar
 Rendimiento escolar
 Mapa escolar
 Educación escolar
 Calendario escolar
 Violencia escolar
 Fracaso escolar
 Población escolar
 Absentismo escolar
 Gasto escolar
 Material escolar
 Transporte escolar
 Centros escolares
 Menús escolares
 Vacaciones escolares

Consejos	Escolares
Uniformes	escolares
Violencia en centros	escolares
	Escolares
Comedores	escolares
	Escolarización
	Escritores
	Escritura musical
	Escrituras sagradas
	Escrutinio de votos
	Escuchas telefónicas
	Escudo antimisiles
	Escudo espacial antimisiles
Granjas	escuela
	Escuelas
Inseguridad en	escuelas
Violencia en las	escuelas
Ataques en	escuelas
	Escuelas de verano
	Escuelas privadas
	Escuelas taller
	Escultores
	Escultura
	Escultura barroca
	Esfera terrestre
	Esgrima
Estudiantes de	ESO
	ESO
	Esoterismo
Tecnología	espacial
Carrera	espacial
Escudo	espacial antimisiles
Transbordador	espacial Discovery
Estación	espacial Internacional
Estación	espacial MIR
Lanzaderas	espaciales
Agencias	espaciales
Transbordadores	espaciales
Viajes	espaciales
Satélites	espaciales
Observatorios	espaciales
Estaciones	espaciales
Sondas	espaciales
Instituciones y	espacios artísticos
	Espacios de cultivo
	Espacios de edificios educativos
	Espacios electorales gratuitos
Zonas y	espacios militares
	Espacios naturales
Protección de	espacios naturales
	Espacios naturales protegidos
Segunda república	española
Guerra de sucesión	española
Guerra civil	española
Ataques a camiones	españoles
	Espárragos
Enseñanzas de régimen	especial
Educación	especial
Efectos	especiales
Fuerzas militares	especiales
Fallas	especiales
Grupos	especiales del ejército
Prensa	especializada
	Especie humana
Extinción de	especies
Protección de	especies
Reintroducción de	especies
	Especies acuáticas
	Especies animales
	Especies de pesca
	Especies invasoras
Extinción de	especies marinas
	Especies naturales
Recuperación de	especies protegidas
	Especies protegidas

	Especies vegetales
	Especies vegetales protegidas
	Espectáculos
Policía de	espectáculos públicos
	Espectáculos teatrales
	Espectadores y oyentes
Listas de	espera
	Esperanto
	Esperas hospitalarias
Películas de	espionaje
	Espionaje
	Espionaje industrial
	Espiritismo
Encefalopatía	espongiforme bovina
Asesinato de la	esposa
Asesinato del	esposo
Estaciones de	esquí
	Esquí
	Esquí náutico
	Esquimales
	Esquizofrenia
	Estabilidad laboral
	Establecimientos comerciales
	Establecimientos de comidas
	Establecimientos penitenciarios
	Estación espacial Internacional
	Estación espacial MIR
	Estaciones de autobuses
	Estaciones de esquí
	Estaciones de ferrocarril
	Estaciones de servicio
	Estaciones del año
	Estaciones espaciales
	Estadios de fútbol
	Estadísticas de transporte
	Estadísticas de viajeros
Movimiento y	estadísticas turísticas
Presupuestos del	Estado
Golpes de	Estado
Terrorismo de	Estado
Secretario de	Estado
Administración del	Estado
Finanzas del	Estado
Debate sobre el	estado autonómico
	Estado de excepción
Debate sobre el	estado de la nación
Relaciones	Estado Iglesia
Fraudes y	estafas
	Estatuas
	Estatuto de los trabajadores
	Estatutos de autonomía
	Esterilidad
Cirugía	estética
Libros de	estilo
	Estilos artísticos
Géneros,	estilos y composiciones musicales
	Estimulantes sexuales
Cáncer de	estómago
Lluvia de	estrellas
	Estrenos cinematográficos
	Estrenos de teatro
	Estrenos de televisión
	Estrés
	Estructura de ETA
Fondos	estructurales
Movilizaciones de	estudiantes
	Estudiantes
Pisos de	estudiantes
Manifestaciones de	estudiantes
Matriculación de	estudiantes
	Estudiantes de ESO
	Estudiantes en el extranjero
	Estudiantes universitarios
Vida	estudiantil
Picaresca	estudiantil

Estudios en el extranjero
 Estudios primarios
 ETA
 Muertos por ETA
 Grupos juveniles de ETA
 Cachorros de ETA
 Estructura de ETA
 Etxarras
 Ética científica
 Ética periodística
 Dinero ético
 Fondos éticos
 Etimología
 Etiqueta ecológica
 Etiquetado
 Minorías étnicas
 Grupos étnicos
 Museos etnológico
 Euro
 Zona euro
 Cambio del euro
 Cotización del euro
 Tipo de cambio euro dólar
 Eurocopa
 Eurocuerpo
 Eurodiputados
 Euroejército
 Copa de Europa
 Economía europea
 Fuerza europea
 Defensa europea
 Capital europea de la cultura
 Directiva europea de televisión
 Agencia Europea del Medio Ambiente
 Competiciones europeas
 Elecciones europeas
 Fondo europeo de desarrollo regional
 Eurotúnel
 Festival de Eurovisión
 Eutanasia
 Pruebas de evaluación
 Evaluación ambiental
 Evaluación de la calidad de las universidades
 Evaluación docente
 Evaluación educativa
 Evaluación y calidad del sistema educativo
 Evasión de capitales
 Evasión fiscal
 Eventos de teatro
 Eventos musicales
 Evolución del paro
 Evolución humana
 Exaltación de las falleras mayores
 Exámenes
 Exámenes finales
 Excavación de túneles
 Excavaciones arqueológicas
 Estado de excepción
 Recogida de excrementos caninos
 Distribución y exhibición cinematográfica
 Exhibicionismo
 Exhibicionismo
 Exiliados
 Exilio
 Éxodo rural
 Exorcismo
 Expediciones deportivas
 Expediente académico
 Expedientes administrativos
 Expedientes de regulación de empleo
 Experimentación científica
 Explosiones
 Explosiones de petardos
 Explotación laboral
 Explotación laboral infantil

Explotación sexual
 Explotaciones agrarias
 Explotaciones porcinas
 Expolios
 Expolios arqueológicos
 Exportaciones
 Exportaciones extracomunitarias
 Exposición del ninot
 Exposiciones
 Exposiciones culturales
 Exposiciones universales
 Expositores
 Libertad de expresión
 Expresionismo
 Expropiaciones
 Expulsión de los moriscos
 Expulsiones
 Laboratorio de éxtasis
 Cultivo extensivo
 Educación en el exterior
 Comercio exterior
 Política exterior
 Déficit exterior
 Relaciones exteriores
 Deuda externa
 Condonación de la deuda externa
 Aves en peligro de extinción
 Animales en peligro de extinción
 Extinción de especies
 Extinción de especies marinas
 Extorsiones
 Extorsiones terroristas
 Horas extra
 Exportaciones extracomunitarias
 Extradiciones
 Banca extranjera
 Comunidades extranjeras
 Ley de extranjería
 Estudiantes en el extranjero
 Delegaciones en el extranjero
 Estudios en el extranjero
 Voto extranjero
 Turismo extranjero
 Electores extranjeros
 Extranjeros
 Censo de extranjeros
 Concejales extranjeros
 Turistas extranjeros
 Extranjeros con voto
 Horas extraordinarias
 Premios extraordinarios de carrera
 Partidos extraparlamentarios
 Extraterrestres
 Temperaturas extremas
 Grupos extremistas
 Eyaculación precoz
 23- F
 Fabricantes de coches
 Fábulas y leyendas
 Facturación publicitaria
 Acceso a la facultad
 Facultativos
 Fados
 Fallas
 Categorías de las fallas
 Cremá de las fallas
 Plantá de las fallas
 Premios de las fallas
 Fallas en los pueblos
 Fallas especiales
 Fallas infantiles
 Fallas municipales
 Moño de fallera
 Cridá fallera
 Indumentaria fallera

	Fallera mayor
	Fallera mayor infantil
Proclamación de las	falleras
Comisiones	falleras
Cortes de honor de las	falleras
Exaltación de las	falleras mayores
	Falleras mayores
	Falleras y falleros
Reglamento	fallero
Bluson	fallero
Falleras y	falleros
Artistas	falleros
Artesanos	falleros
Actos	falleros
Joia de las	fallores mayores
Denuncias	falsas
	Falsificaciones
	Falsos testimonios
Cabeza de	familia
	Familia
Asesinatos en el ámbito	familiar
Abandono	familiar
Gasto	familiar
Violencia	familiar
Renta	familiar
Consumo	familiar
Planificación	familiar
	Renta familiar bruta
Delitos contra las relaciones	familiares
Presupuestos	familiares
Ayudas	familiares
Roles	familiares
	Familias monoparentales
	Familias numerosas
	Familias uniparentales
	Famosos
Clubs de	fans
	Fans
	Fantasmas
Cine	fantástico
Ordenación	farmacéutica
Gasto	farmacéutico
	Farmacia
	Farmacias
	Fármacos
	Fármacos anticolesterol
	Fármacos en ganado
	Farolas
	Fascismo
	Fauna
	Fauvismo
Romería de la Santa	Faz
	FBI
	Fé
Vertidos de aguas	fecales
	Fecundación in vitro
	Fecundidad
	FEDER
Copa	Federacion
	Federaciones de turismo
	Federalismo
	Felicitaciones navideñas
	Feligreses
Píldora	femenina
Ocupación	femenina
Paro	femenino
Enfermedades del aparato reproductor	femenino
Empleo	femenino
Sacerdocio	femenino
Cánceres	femeninos
	Femicidios
	Feminismo
	Fenómeno El Niño
	Fenómeno La Niña
	Fenómenos astronómicos

Fenómenos paranormales
 Fenómenos y observaciones meteorológicas
 Atracciones de feria
 Feria de abril de Sevilla
 Feria de julio
 Recinto ferial
 Pabellones feriales
 Certámenes feriales
 Accidentes en ferias
 Ferias comerciales
 Ferias de arte
 Ferias de atracciones
 Ferias del libro
 Tos ferina
 San Fermín
 Líneas férreas
 San Vicente Ferrer
 Accidentes de ferrocarril
 Atropellos de ferrocarril
 Ferrocarril
 Líneas de ferrocarril
 Estaciones de ferrocarril
 Túneles de ferrocarril
 Construcción de ferrocarriles
 Seguridad ferroviaria
 Red ferroviaria
 Señalización ferroviaria
 Infraestructura ferroviaria
 Transporte ferroviario
 Tráfico ferroviario
 Accidentes ferroviarios
 Túneles ferroviarios
 Compañías y servicios ferroviarios
 Fertilizantes
 Fertilizantes alternativos
 Festival de Benicassim
 Festival de Benidorm
 Festival de cine de San Sebastián
 Festival de Eurovisión
 Festival de Salzburgo
 Festivales culturales
 Festivales de arte
 Festivales de cine
 Festivales de mimo
 Festivales de música
 Festivales de teatro
 Apertura de festivales
 Síndrome alcohólico fetal
 Anomalías en el desarrollo fetal
 Fetichismo
 Deformaciones del feto
 FIAMM
 Fianzas y embargos
 Fibra óptica
 Fibromialgia
 Películas de ciencia ficción
 Ficheros de audio
 Fiebre aftosa
 Fiebre amarilla
 Fiesta de fin de año
 Fiesta de les Alfabegues de Bétera
 Fiesta del agua de Alaquás
 Fiesta del alarde
 Accidentes en fiestas
 Fiestas de interés turístico
 Fiestas de invierno
 Fiestas de los quintos
 Fiestas de otoño
 Fiestas de primavera
 Fiestas de verano
 Fiestas populares
 Fiestas y tradiciones
 Mercados de renta fija
 Empleo fijo
 Contratos fijos

Puestos	fijos de pesca
	Filicidio
Últimos de	Filipinas
	Filosofía
	FIM
Fiesta de	fin de año
Premio Nacional de	fin de carrera
Exámenes	finales
	Financiación de la Iglesia
	Financiación de partidos políticos
	Financiación del déficit
	Financiación deportiva
	Financiación electoral
	Financiación ilegal
	Financiación terrorista
	Financiamiento autonómico
Legislación	financiera
Política	financiera
Intermediarios	financieros
Organismos	financieros
Mercados	financieros
Instituto Valenciano de	Finanzas
	Finanzas
	Finanzas autonómicas
	Finanzas del Estado
	Finanzas en el sector privado
	Finanzas internacionales
	Finanzas municipales
	Finanzas provinciales
	Finanzas públicas
	Finanzas terroristas
	Firma de la paz
Fraude	fiscal
Evasión	fiscal
Delitos	fiscales
	Fiscales
Paraísos	fiscales
Combustibles	fisibles
Premios Nobel de	Física
	Física
Violencia	física
Delitos contra la integridad	física y psíquica
Agresiones	físicas
Ejercicio	físico
Actividades deportivas y ejercicio	físico
Disminuidos	físicos
Pintura	flamenca
	Flamenco
Arte	flamenco
Guerra del	fletán
	Fliirteo
	Flora
	Flora protegida
Batalla de las	flores
Ofrenda de	flores a la Virgen de los Desamparados
	Floricultura
	Flota de cerco
	Flota pesquera
Transporte marítimo y	fluvial
Deportes	fluviales
Emisoras de	FM
	FMI
	Fobias
Bellea del	foc
Bellea del	foc infantil
	Folk
	Folklore
Medidas de	fomento de empleo
	Fomento del turismo
	Fondo europeo de desarrollo regional
	Fondo marino
	Fondo Monetario Internacional
Malversación de	fondos
	Fondos agrarios
	Fondos de cohesión

Fondos de inversión
 Fondos de inversión inmobiliarios
 Fondos de inversión mobiliaria
 Fondos de pensiones
 Fondos en activos del mercado monetario
 Fondos estructurales
 Fondos éticos
 Fondos marinos
 Fondos solidarios
 Médicos forenses
 Inventario forestal
 Mapa forestal
 Erosión forestal
 Ordenación forestal
 Repoblación forestal
 Brigadas forestales
 Incendios forestales
 Plagas y enfermedades forestales
 Incendios forestales provocados
 Formación de adultos
 Ley de formación de adultos
 Formación profesional
 Formas de energía
 Géneros y formas literarias
 Fórmula 1
 Foro Económico Mundial de DAVOS
 FORTA
 Energía fósil
 Combustibles fósiles
 Fósiles
 Restos fosilizados
 Premios de fotografía
 Fotografía
 Fotógrafos
 Fotoperiodismo
 Fotos
 FP
 Fracaso escolar
 Fracaso político
 Fracturas de hueso
 Fragatas
 Frailes
 Invasión francesa
 Revolución Francesa
 San Francisco de Asís
 Francmasonería
 Franquicias
 Franquismo
 Régimen franquista
 Fraude a la Seguridad Social
 Fraude del IVA
 Fraude electoral
 Fraude fiscal
 Fraudes y estafas
 Fresas
 Frescos
 Gota fría
 Frío
 Olas de frío
 Televisión sin fronteras
 Cierre de fronteras
 Aduanas y fronteras
 Consumo de fruta
 Fruta de verano
 Frutas
 Frutas tropicales
 Fruticultura
 Frutos secos
 Alto el fuego
 Mascletas y fuegos artificiales
 Vertido de fuel
 Fuel
 Vertidos de fuel
 Fuentes de energía
 Abolición de los Fueros

Fuegos
 Fuerza de maniobra
 Fuerza de reacción rápida
 Fuerza europea
 Fuerzas armadas
 Día de las Fuerzas Armadas
 Fuerzas armadas internacionales
 Fuerzas de seguridad
 Fuerzas militares especiales
 Fuga de cerebros
 Animales fugados
 Fugas de gas
 Fugas de presos
 Fugas radiactivas
 Fumadores
 Función pública
 Acceso a la función pública
 Funcionariado
 Funcionarios
 Funcionarios de prisiones
 Fundaciones
 Fundaciones de arte
 Fundamentalismo
 Fundamentalismo islámico
 Complejos y servicios funerarios
 Atentados con furgoneta bomba
 Caza furtiva
 Fusión de bancos
 Fusión de Cajas
 Fusión de ritmos
 Fusiones bancarias
 Asesinato frustrado
 Estadios de fútbol
 Trofeos de fútbol
 Campos de fútbol
 Clubs de fútbol
 Organismos y asociaciones de fútbol
 Mundial de fútbol
 Competiciones de fútbol
 Fútbol
 Árbitros de fútbol
 Equipos de fútbol
 Entrenadores de fútbol
 Partidos de fútbol
 Radicales del fútbol
 Jugadores de fútbol
 Fútbol americano
 Futbol sala
 Futbolistas
 Afición futbolística
 Futurismo
 Casa del futuro
 Opciones y futuros
 G-7
 Gaiatas
 GAL
 Galas
 Galaxias
 Guerra de las galaxias
 Galerías comerciales
 Galerías de arte
 Galerías de arte
 Galeristas
 Peleas de gallos
 Gambas
 Ganadería
 Agricultura, ganadería y pesca
 Divisas de ganaderías
 Grupos y colectivos ganaderos
 Ganaderos
 Sectores ganaderos
 Productos ganaderos
 Enfermedades del ganado
 Fármacos en ganado
 Alimentación del ganado

Restos del	ganado
Torneo de Roland	Garros
	Garrote vil
Fugas de	gas
	Gas
Suministro de	gas
	Gas butano
	Gas natural
Atentados con	gas sarín
	Gas sarín
Combustibles	gaseosos
	Gasoductos
Vertidos de	gasoil
Coches a	gasoil
Precio del	gasóleo
	Gasóleo
Precio de la	gasolina
	Gasolina
Suministro de	gasolina
Bajadas de la	gasolina
	Gasolina sin plomo
	Gasolina súper
	Gasolineras
	Gasto doméstico
	Gasto en ropa
	Gasto energético
	Gasto escolar
	Gasto familiar
	Gasto farmacéutico
	Gasto por hogar
	Gastos y subvenciones electorales
	Gastronomía
Concursos	gastronómicos
Síndrome del maullido del	gato
	Gatos
	Gatos callejeros
Literatura	gay
	Gays
	Géiser
	Gemelos
Heráldica y	genealogía
Móviles de tercera	generación
Telefonía móvil de tercera	generación
	Generación de energía
	Generación del 27
	Generación del 98
Conflicto	generacional
	Generaciones
Enseñanzas de régimen	general
Cuartel	general
Debate de política	general
Secretario	generales
Elecciones	generales
Huelgas	generales
Planes	generales de ordenación urbana
Alta distinción de la	Generalitat
Medicamentos	genéricos
Violencia de	género
Modalidades y	géneros de teatro
	Géneros informativos
	Géneros y formas literarias
Películas,	géneros y movimientos cinematográficos
	Géneros, estilos y composiciones musicales
	Genes
	Génesis
	Genética
Manipulación	genética
Código	genético
	Genocidio
	Genoma
	Genoma humano
Proyecto	Genoma humano
	Geografía
Indicación	Geográfica Protegida
	Geología

Huracan	Georges
Energía	geotérmica
	Geriatría
	Geriátricos
	Gestión de empresas de comunicación
	Gestión de museos
	Gestión del patrimonio
	Gestión empresarial
	Gestión hospitalaria
	GIA
	Gimnasia deportiva
	Gimnasia rítmica
	Ginecología
	Giras musicales
	Giro
Asociaciones	gitanas
	Gitanos
	Globalización de la economía
	Globos aerostáticos
Crisis de	gobierno
	Gobierno
Remodelación de	Gobierno
Sistemas de	gobierno
Jefes de	Gobierno
	Gobierno autonómico
Relaciones con el	Gobierno central
Torneo Conde de	Godó
Jugadores de	golf
	Golf
Campos de	golf
	Golfistas
Síndrome del	Golfo
	Golosinas
	Golpes
	Golpes de Estado
	Golpes militares
	Gospel
	Gota fría
Riego por	goteo
Arte	gótico
Premios	Goya
	Grabación de discos
	Grabado
Día de acción de	gracias
Tercer	grado penitenciario
	Grado Richter
	Grados penitenciarios
Artes	gráficas y decorativas
Diseño	gráfico
Artistas	gráficos
	Grafiosis del olmo
	Graffiti
	Gramática
Premios	Grammy
	Gran depresión
	Gran Slam
	Grandes almacenes
	Grandes empresas
	Grandes superficies
	Grandes vías
	Granizo
	Granjas escuela
	GRAPO
Asistencia jurídica	gratuita
Espacios electorales	gratuitos
Miastenia	gravis
Antigua	Grecia
	Greenpeace
Arte	griego
	Gripe
	Gripe intestinal
	Grúa municipal
	Grunge
	Grupo de los siete
Organismos y	grupos agrarios

Grupos criminales
 Grupos de comunicación
 Compañías y grupos de danza
 Grupos de danza
 Grupos de edad
 Grupos de música
 Compañías y grupos de teatro
 Grupos de teatro
 Grupos especiales del ejército
 Grupos étnicos
 Grupos extremistas
 Grupos juveniles de ETA
 Grupos mafiosos
 Organizaciones y grupos medioambientales
 Grupos raciales
 Grupos siderúrgicos
 Grupos sociales
 Conexiones de grupos terroristas
 Grupos terroristas
 Treguas de grupos terroristas
 Grupos y colectivos ganaderos
 Grupos y colectivos pesqueros
 Grupos y personal de vuelo
 Guardarrailes
 Guardas rurales
 Guarderías
 Guardia civil
 Control gubernamental
 Refugiados de guerra
 Prisioneros de guerra
 Refugios de guerra
 Síndromes de guerra
 Víctimas de guerra
 Heridos de guerra
 Mutilados de guerra
 Buques de guerra
 Muertos de guerra
 Películas de guerra
 Crímenes de guerra
 Guerra
 Veteranos de guerra
 Guerra aérea
 Guerra bacteriológica
 Guerra civil
 Guerra civil española
 Guerra de Corea
 Guerra de Cuba
 Guerra de guerrillas
 Guerra de las galaxias
 Guerra de los 6 días
 Guerra de Marruecos
 Guerra de sucesión española
 Guerra de Vietnam
 Guerra del fletán
 Guerra del plátano
 Primera Guerra Mundial
 Segunda Guerra Mundial
 Guerra naval
 Guerra nuclear
 Guerrilla
 Guerrilla antifranquista
 Guerra de guerrillas
 Guerrillas urbanas
 Guiones de televisión
 Guitarristas
 Habaneras
 Renta por habitante
 Habitantes
 Hábitos culturales
 Hábitos de consumo
 Prevención de enfermedades y hábitos de salud
 Incautaciones de hachis
 Hachís
 Alijo de hachís
 Tráfico de hachís

Hacienda pública
 Hackers
 Halloween
 Halterofilia
 Hambre
 Happening
 Harinas
 Harinas de origen animal
 Música heavy
 Heavy metal
 Uniones de hecho
 Parejas de hecho
 Películas basadas en hechos reales
 Hectáreas calcinadas
 Hectáreas quemadas
 Hegemonía
 Heladas
 Helados
 Heliaventura
 Helicópteros
 Helicópteros de maniobra
 Helicopteros militares
 Helipuestos
 Hemodiálisis
 Enfermedades hepáticas
 Hepatitis
 Hepatitis C
 Heráldica y genealogía
 Herencias
 Heridos
 Heridos de guerra
 Heridos por toros
 Hermanamiento de pueblos
 Héroes
 Tráfico de heroína
 Heroína
 Heterosexualidad
 Híbridos de cítricos
 Energía hidráulica
 Obras hidráulicas
 Recursos hídricos
 Ley de hidrocarburos
 Centrales hidroeléctricas
 Confederaciones hidrográficas
 Plan Hidrológico Nacional
 Planes hidrológicos
 Hidrospeed
 Patinaje sobre hielo
 Hielo
 Hierbas medicinales
 Edad de hierro
 Cáncer de hígado
 Higiene buco dental
 Seguridad e higiene en el trabajo
 Abandono de los hijos
 Himnos
 Himnos deportivos
 Himnos nacionales
 Himnos religiosos
 Hinchas
 Hinduísmo
 Hiperactividad infantil
 Hipercolesterolemia
 Hipermercados
 Hipermetropía
 Hipertensión arterial
 Hípica
 Tipos hipotecarios
 Créditos hipotecarios
 Préstamos hipotecarios
 Hippies
 Museos de historia
 Historia
 Historia antigua
 Historia contemporánea

Historia de la Iglesia
 Historia medieval
 Historia Moderna
 Historia oral
 Historiadores
 Conmemoraciones históricas
 Películas históricas
 Delitos contra el patrimonio histórico
 Centro histórico
 Patrimonio histórico artístico
 Edificios historicoartísticos
 Arrendamientos históricos
 Puentes históricos
 Personajes históricos
 Barrios históricos
 Historiografía
 Hitler
 Hockey
 Gasto por hogar
 Empleadas del hogar
 Consumo en los hogares
 Actos de las hogueras
 Ofrenda de las hogueras
 Cremá de las hogueras
 Reinas de las Hogueras
 Premios hogueras
 Plantá de las hogueras
 Hogueras de San Juan
 Hojas de reclamaciones
 Hojas pastorales
 Holocausto judío
 Proyecto Hombre
 Homeopatía
 Intento de homicidio
 Asesinatos y homicidios
 Homilía
 Homofobia
 Homosexuales
 Homosexualidad
 Hongo de los pinos
 Delitos contra el honor
 Cortes de honor de las falleras
 Honoris causa
 Rompida de la hora
 Cambio horario
 Horario escolar
 Liberalización de horarios
 Ampliación de horarios
 Horarios comerciales
 Libertad de horarios comerciales
 Jornada y horarios de trabajo
 Tiendas 24 horas
 Horas extra
 Horas extraordinarias
 Jornada de 35 horas semanales
 Horchata
 Ley de propiedad horizontal
 Trastornos hormonales
 Tratamientos hormonales
 Horóscopo
 Hortalizas, verduras y tubérculos
 Horticultura
 Gestión hospitalaria
 Condiciones hospitalarias
 Esperas hospitalarias
 Infecciones hospitalarias
 Partos hospitalarios
 Hospitales
 Cese de las hostilidades
 Plazas de hotel
 Ocupación hotelera
 Reservas hoteleras
 Plazas hoteleras
 Cadenas hoteleras
 Hoteleros

	Hoteles
	House
	Huelgas
	Huelgas de brazos caídos
	Huelgas generales
	Huérfanos
	Huerta
Fracturas de	hueso
	Hullas
Especie	humana
Clonación	humana
Evolución	humana
Reproducción	humana
Catástrofes	humanas
Razas	humanas
Patrimonio de la	humanidad
Ayuda	humanitaria
Actividades	humanitarias
	Humanitarismo
Proyecto Genoma	humano
Genoma	humano
Comercio con	humanos
Ensayos en	humanos
Embriones	humanos
Derechos	humanos
	Humedad
	Humedales
Zonas	húmedas
	Humoristas
	Hundimiento de barcos
	Hundimiento de construcciones
	Hundimiento de edificios
	Huracan Georges
	Huracan Mitch
	Huracanes
Prisiones de nivel	I
Premios Jaume	I
I+D+	I
	I+D+I
	IAE
Arte	ibérico
Arte	íbero
	Ibex
	IBI
	Iceberg
	Iconografía
Símbolos e	iconografía religiosa
	Identidad sexual
Chip de	identificación animal
	Identificación de animales
Cadáveres sin	identificar
	Ideologías y doctrinas políticas
Enseñanza de	idiomas
Historia de la	Iglesia
Financiación de la	Iglesia
Errores de la	Iglesia
Matrimonios por la	Iglesia
Relaciones Estado	Iglesia
	Iglesia anabaptista
	Iglesia anglicana
	Iglesia calvinista
Petición de perdón de la	Iglesia Católica
Contricción de la	Iglesia Católica
	Iglesia católica
	Iglesia luterana
	Iglesia ortodoxa
	Iglesias
	IGP
	Ikurriña
Aborto	ilegal
Financiación	ilegal
Pesca	ilegal
Tráfico de mano de obra	ilegal
Comercio	ilegal de marfil
Vertederos	ilegales

Detenciones ilegales
 Matrimonios ilegales
 Vertidos ilegales
 Peleas ilegales de animales
 Legalización e ilegalización de partidos
 Tenencia ilícita de de armas
 Enriquecimiento ilícito
 Iluminación urbana
 Ilustraciones
 Despotismo Ilustrado
 Imagen política
 Imágenes religiosas
 Imagineros
 Informes de impacto ambiental
 Declaración de impacto ambiental
 Impago de pensiones
 Bajo imperio romano
 Imperios coloniales
 Importación de electricidad
 Importación de energía
 Importaciones
 Impotencia sexual
 Impresionismo
 Despido improcedente
 Impuesto de actividades económicas
 Impuesto de bienes inmuebles
 Impuesto revolucionario
 Ley de impuesto sobre el IRPF
 Impuesto sobre el valor añadido
 Impuesto sobre la renta
 Impuestos
 Impuestos municipales
 Imputados
 Inauguración de obras
 Incautación de droga
 Incautaciones de hachis
 Incendio en central nuclear
 Incendios
 Incendios forestales
 Incendios forestales provocados
 Incendios provocados
 Incidentes con el viento
 Incineración de cadáveres
 Incineradoras de basura
 Inclemencias meteorológicas
 Incompatibilidades
 Vertido incontrolado
 Vertederos incontrolados
 Enfermos incurables
 Apropiación indebida
 Indemnizaciones
 Indemnizaciones a víctimas
 Independencia
 Independentismo
 Cine independiente
 Indicación Geográfica Protegida
 Indicadores económicos
 Índice de empleo
 Índice de lectura
 Índice de precios al consumo
 Índices bursátiles
 Índices de producción industrial
 Indígenas
 Ninot indultat
 Indulto
 Indumentaria de la Magdalena
 Indumentaria de las belleas
 Indumentaria fallera
 Indumentaria valenciana
 Industria
 Industria audiovisual
 Industria cinematográfica
 Industria de bienes de equipo
 Industria de la madera
 Industria discográfica

Industria metalúrgica
 Industria óptica
 Industria papelera
 Industria química
 Industria y comercio cultural
 Producción industrial
 Diseño industrial
 Espionaje industrial
 Desarrollo industrial
 Política industrial
 Inversión industrial
 Contaminación industrial
 Suelo industrial
 Reconversión industrial
 Legislación industrial
 Revolución Industrial
 Índices de producción industrial
 Precios industriales
 Plantas industriales
 Superficies industriales
 Polígonos industriales
 Patentes industriales
 Residuos industriales
 Desechos industriales
 Vertidos industriales
 Industrialización
 INEM
 Beata Inés
 Día de la infancia
 Infancia
 Infanticidio
 Bellea del foc infantil
 Explotación laboral infantil
 Trabajo infantil
 Hiperactividad infantil
 Pornografía infantil
 Cáncer infantil
 Desarrollo y crecimiento infantil
 Cine infantil
 Teatro infantil
 Psiquiatría infantil
 Enseñanza infantil
 Fallera mayor infantil
 Literatura infantil
 Programación infantil
 Reina infantil de la Magdalena
 Accidentes infantiles
 Juegos infantiles
 Programas infantiles
 Enfermedades y trastornos infantiles
 Series infantiles
 Fallas infantiles
 Infarto de miocardio
 Infecciones hospitalarias
 Mononucleosis infecciosa
 Infertilidad
 Inflación
 Inflación interanual
 Tráfico de influencias
 Infocole
 Derecho a la información
 Servicios de información
 Información al consumidor
 Informadores
 Informalismo
 Piratería informática
 Informática
 Sector electrónico e informático
 Delitos informáticos
 Virus informáticos
 Censura informativa
 Pluralismo informativo
 Géneros informativos
 Medios informativos
 Programas informativos

Informes de impacto ambiental
 Infracciones de circulación
 Infracciones urbanísticas
 Infraestructura de pesca
 Infraestructura de riego
 Infraestructura de transporte urbano
 Infraestructura ferroviaria
 Infraestructuras aeroportuarias
 Infraestructuras agrarias
 Infraestructuras eléctricas
 Ingresos por turismo
 Ingresos públicos
 Iniciativas legislativas populares
 Iniciativas populares
 Inicio de curso
 Injurias
 Inmaculada Concepción
 Inmigración
 Tráfico de inmigrantes
 Regularización de inmigrantes
 Mafias de inmigrantes
 Inmigrantes
 Sociedades inmobiliarias
 Inmobiliarias
 Agencias inmobiliarias
 Fondos de inversión inmobiliarios
 Impuesto de bienes inmuebles
 Inmuebles protegidos
 Investigación, desarrollo e innovación
 Santos Inocentes
 Inquisición
 Insalud
 Inseguridad ciudadana
 Inseguridad en escuelas
 Inseminación artificial
 Inspección técnica de vehículos
 Inspecciones de trabajo
 Inspecciones laborales
 Inspectores docentes
 Instalaciones de residuos
 Instalaciones deportivas
 Instalaciones energéticas
 Instalaciones pirotécnicas
 Instalaciones solares
 Instalaciones y material deportivo
 Instancias
 Instituciones musicales
 Instituciones parlamentarias
 Instituciones y espacios artísticos
 Instituto Valenciano de Finanzas
 Institutos
 Institutos de investigación
 Instrucción del sumario
 Instrumentistas
 Instrumentos musicales
 Insumisión
 Insumisos
 Red Digital de Servicios Integrados
 Delitos contra la integridad física y psíquica
 Integrismo islámico
 Integristas
 Delitos contra la propiedad intelectual
 Propiedad intelectual
 Cultivo intensivo
 Intento de asesinato
 Intento de homicidio
 Televisión interactiva
 Inflación interanual
 Relaciones interautonómicas
 Intercity
 Tipos de interés
 Bienes de interés cultural

Fiestas de	interés turístico
Personal	interino
Maestros	interinos
Médicos	interinos
Profesores	interinos
	Interinos
Comercio	interior
Producto	interior bruto
	Intermediarios financieros
Promoción	interna
Mediación	internacional
Estación espacial	Internacional
Comercio	internacional
Derecho	internacional
Fondo Monetario	Internacional
Economía	internacional
Delitos contra la Comunidad	Internacional
Terrorismo	internacional
Día	internacional de la artrósis
Día	internacional de la mujer trabajadora
Día	internacional de la paz
Día	internacional del cáncer
Día	internacional del trabajo
Represalias	internacionales
Competiciones	internacionales
Fuerzas armadas	internacionales
Organismos económicos	internacionales
Bloques	internacionales
Organismos	internacionales
Tribunales	internacionales
Acuerdos y tratados	internacionales
Relaciones	internacionales
Organizaciones	internacionales
Movimientos	internacionales
Cumbres	internacionales
Adopciones	internacionales
Finanzas	internacionales
Organismos	internacionales de comunicación
	Internet
Tarifas de	internet
Seguridad en	internet
Conexiones a	internet
	Interpol
Salario mínimo	interprofesional
Gripe	intestinal
Delitos contra la	intimidación
Derecho a la	intimidación
	Intoxicaciones
	Intrusismo profesional
Zonas	inundables
Prevención	inundaciones
	Inundaciones
	Invasión anticastrista
	Invasión francesa
	Invasiones
Especies	invasoras
	Inventario forestal
	Inventos
Efecto	invernadero
	Invernaderos
Fondos de	inversión
Clubs de	inversión
	Inversión industrial
Fondos de	inversión inmobiliarios
Fondos de	inversión mobiliaria
	Inversión publicitaria
Proceso de	inversión
Periodismo de	investigación
Comisiones de	investigación
Institutos de	investigación
Becarios de	investigación
Organismos públicos de	investigación
Organismos públicos de	investigación
Premios de ciencia e	investigación
Centros de	investigación

Investigación antiterrorista
 Investigación científica y técnica
 Investigación judicial
 Investigación y técnicas policiales
 Investigación, desarrollo e innovación
 Investigaciones médicas
 Investigadores
 Juegos olímpicos de invierno
 Invierno
 Deportes de invierno
 Fiestas de invierno
 IPC
 IRA
 Iridología
 Ley de impuesto sobre el IRPF
 IRPF
 Islam
 Integrismo islámico
 Fundamentalismo islámico
 Terrorismo islámico
 Arte islámico
 Certificado ISO 9002
 Accidentes "in itinere"
 ITV
 Fraude del IVA
 IVA
 IVA agrario
 Mal de Creutzfeld Jakob
 Enfermedad de Creutzfeldt-Jakob
 Jaquica
 Jardinería
 Parques y jardines
 Jardines botánicos
 Premios Jaume I
 Jazz
 Jefes de Gobierno
 Jerarquía eclesiástica
 Joia de las fallores mayores
 Jondo
 Dow Jones
 Jornada de 35 horas semanales
 Jornada electoral
 Jornada laboral
 Jornada postelectoral
 Jornada y horarios de trabajo
 San José
 Cinema Jove
 Jóvenes
 Jóvenes violentos
 Sector joyería y piedras preciosas
 San Juan
 Noche de San Juan
 Hogueras de San Juan
 Pensión de jubilación
 Jubilación
 Jubilación anticipada
 Jubileo
 Judaísmo
 Proceso judicial
 Sumario judicial
 Investigación judicial
 Policía judicial
 Errores judiciales
 Organismos y dependencias judiciales
 Recursos judiciales
 Delitos judiciales
 Casos judiciales
 Subastas judiciales
 Holocausto judío
 Judíos
 Judo
 Judokas
 Jueces
 Juego
 Locales de juego

Juegos de azar
 Juegos de Pascua
 Juegos de rol
 Juegos de sobremesa
 Juegos infantiles
 Juegos olímpicos
 Juegos olímpicos de invierno
 Juegos olímpicos de verano
 Juegos paralímpicos
 Jugadores de fútbol
 Jugadores de golf
 Compañía juguetera
 Empresas jugueteras
 Sector juguetero
 Juguetes
 Accidentes con juguetes
 Juicio de Nuremberg
 Juicios
 Juicios rápidos
 Calendario juliano
 Fería de julio
 Bungy jumping
 Bugge jumping
 Juntas electorales
 Planeta Júpiter
 Jura de bandera
 Jurado popular
 Jurásico
 Asistencia jurídica gratuita
 Normativa jurídica y procesal
 Ordenamientos jurídicos
 Jurisprudencia
 Delitos contra la Administración de Justicia
 Personal de justicia
 Obstrucción a la Justicia
 Justicia militar
 Justicia, delitos y derecho
 Comercio justo
 Empleo juvenil
 Delincuencia juvenil
 Violencia juvenil
 Literatura juvenil
 Paro juvenil
 Costumbres juveniles
 Grupos juveniles de ETA
 Juventud
 Juzgados
 Kaaba
 Kale borroka
 Kamikazes
 Karate
 Kayak
 Kendo
 KFOR
 Cumbre de Kioto
 Protocolo de Kioto
 Acuerdo de Kioto
 Nit de l'albá
 La Biblia
 La Meca
 Legislación laboral
 Estabilidad laboral
 Temporalidad laboral
 Calendario laboral
 Política laboral
 Jornada laboral
 Siniestralidad laboral
 Acoso laboral
 Acoso laboral
 Explotación laboral
 Mujer en el mundo laboral
 Seguridad laboral
 Absentismo laboral
 Control laboral
 Explotación laboral infantil

Personal laboral público
 Enfermedades laborales
 Prevención de riesgos laborales
 Accidentes laborales
 Riesgos laborales
 Bajas laborales
 Permisos laborales
 Inspecciones laborales
 Reformas laborales
 Organizaciones laborales
 Relaciones laborales
 Conflictos laborales
 Convenios laborales
 Animales de laboratorio
 Laboratorio de éxtasis
 Lactancia materna
 Muerte súbita del lactante
 Productos lácteos
 Lagunas
 Dalai Lama
 Lamaísmo
 Accidentes con lancha
 Langosta
 Langostino
 Lanzaderas espaciales
 Atentados con bombas lapa
 Largometrajes
 Cáncer de laringe
 Contenedores de latas
 Esclerosis lateral amiotrófica
 Latifundios
 Latifundismo
 Música latina
 Champions League
 Leche
 Días lectivos
 Índice de lectura
 Lectura
 Promoción de la lectura
 Legados
 Legalización e ilegalización de partidos
 Legión
 Mujeres legionarias
 Legionela
 Legionella
 Legislación
 Legislación ambiental
 Legislación antiterrorista
 Legislación cinematográfica
 Legislación cultural
 Legislación de comercio
 Legislación de consumo
 Legislación de medios
 Legislación del sector de la energía
 Legislación deportiva
 Legislación educativa
 Legislación electoral
 Legislación financiera
 Legislación industrial
 Legislación laboral
 Legislación sanitaria
 Legislación urbanística
 Legislación y reglamentación del deporte
 Actividad legislativa
 Elecciones legislativas
 Iniciativas legislativas populares
 Legislaturas políticas
 Literatura y lengua
 Lengua
 Lengua azul
 Lengua catalana
 Lengua valenciana
 Lenguas oficiales
 Lepra
 Fiesta de les Alfabegues de Bétera

Romería de Les Canyes
 Pelegrins de les useres
 Lesbianas
 Lesiones
 Letras de canciones
 Letras del Tesoro
 Leucemia
 Puentes levadizos
 Arte rupestre levantino
 Proyectos de ley
 Ley de acompañamiento de presupuestos
 Ley de animales peligrosos
 Ley de caza
 Ley de Consejos Sociales
 Ley de enjuiciamiento civil
 Ley de extranjería
 Ley de formación de adultos
 Ley de hidrocarburos
 Ley de impuesto sobre el IRPF
 Ley de ordenación de la edificación
 Ley de propiedad horizontal
 Ley de protección de datos
 Ley de reforma universitaria
 Ley de telecomunicaciones
 Ley de universidades
 Ley de uso y enseñanza del valenciano
 Ley de víctimas del terrorismo
 Ley del menor
 Ley del ruido
 Ley del suelo
 Ley del tercer canal
 Ley seguridad vial
 Fábulas y leyendas
 Leyendas
 Leyes
 Leyes antiterroristas
 Teología de la liberación
 Liberalismo político
 Liberalización de horarios
 Liberalización del comercio
 Liberalización energética
 Delitos contra la libertad
 Libertad condicional
 Libertad de expresión
 Libertad de horarios comerciales
 Delitos contra la libertad sexual
 Ocio y tiempo libre
 Caída libre
 Economía de libre mercado
 Libreros
 Ferias del libro
 Edición de libros
 Venta de libros
 Libros de estilo
 Libros de texto
 Licencia de armas
 Licencias de caza
 Licencias de radio
 Licores
 Liderazgo político
 Líderes políticos
 Liga
 Calendario de la Liga
 Liga de campeones
 Ligar
 Tabaco light
 Lignitos
 Energía limpia
 Contratas de limpieza
 Limpieza de ríos
 Limpieza urbana
 Limpieza viaria
 Linajes
 Linchamiento
 Líneas de alta tensión

	Líneas de ferrocarril
	Líneas férreas
Normalización	lingüística
	Lingüística
Conflictos	lingüísticos
	Lino
Combustibles	líquidos
	Listas de espera
	Listas electorales
Géneros y formas	literarias
Premios	literarios
Certámenes	literarios
Oficios	literarios
Congresos	literarios
Movimientos	literarios
Premio Nobel de	literatura
	Literatura erótica
	Literatura gay
	Literatura infantil
	Literatura juvenil
	Literatura y lengua
Contaminación del	litoral
	Litoral
Mare de Deu del	Lledó
Terra	Lliure
Escasez de	lluvia
	Lluvia
Temporales de	lluvia
	Lluvia de estrellas
	Lluvias monzónicas
	Lluvias torrenciales
Prensa	local
Policía	local
Política	local
Administración	local
Radios	locales
Elecciones	locales
Televisión	locales
	Locales comerciales
	Locales de juego
Venta de	localidades
Riego	localizado
Crisis de las vacas	locas
Mal de las vacas	locas
Vacas	locas
Enfermedad de las vacas	locas
	Locutores de radio
	Lodos contaminados
	Logias masónicas
	LOGSE
Cría de	lombrices
	Lombricultura
	Lonja
Premios de	lotería
	Lotería
	Lotería de Navidad
	Lotería del Niño
	Lotería nacional
	Lotería primitiva
	LRU
	Lucha
	Lucha antidopaje
	Lucha antiterrorista
Contaminación	lumínica
	Luna
Eclipse de	luna
Eclipse	lunar
Calendario	lunar
Iglesia	luterana
	Luxaciones
Recibo de la	luz
Cortes de	luz
Apagones de	luz
Suministro de	luz
	Machismo

	Cifras	macroeconómicas
		Macroembalses
	Industria de la	madera
	Sector mueble y de la	madera
	Células	madre
		Madres abuelas
		Madres de alquiler
		Madres solteras
		Maestros interinos
		Mafia
		Mafias de inmigrantes
	Grupos	mafiosos
		Magdalena
	Pregó de la	Magdalena
	Reina infantil de la	Magdalena
	Romería de la	Magdalena
	Actos de la	Magdalena
	Reina de la	Magdalena
	Indumentaria de la	Magdalena
	Na violant de la	Magdalena
	Reinas de la	Magdalena
		Magdalena vitol
		Magia
		Magia negra
	Reyes	Magos
	Tradiciones de Reyes	Magos
	Cabalgata de los Reyes	Magos
		Mahoma
		Mal de Creutzfeld Jakob
		Mal de las vacas locas
		Mal tiempo
		Mala suerte
		Malaria
		Malestar social
		Malos tratos
		Malos tratos a los animales
		Malos tratos a menores
		Malos tratos a mujeres
		Malos tratos psíquicos
	Mujeres	maltratadas
		Maltrato psicológico
		Malversación de fondos
	Cáncer de	mama
		Mamíferos marinos
		Manchas tóxicas
		Mancomunidades
		Mandarinas
	Cuadros de	mando
		Manifestaciones
		Manifestaciones antiterroristas
		Manifestaciones de estudiantes
		Manifestaciones políticas
		Manifiestos antiterroristas
	Helicópteros de	maniobra
	Fuerza de	maniobra
		Maniobras militares
		Maniobras navales
		Manipulación genética
		Manipulación televisiva
		Mano de obra
	Movilidad de la	mano de obra
	Tráfico de	mano de obra ilegal
	Obras de	mantenimiento
		Mapa eléctrico
		Mapa escolar
		Mapa forestal
		Mapa sismográfico
		Maquinaria agrícola
		Maquis
	Vertidos al	mar
		Marathon
		Marcas blancas
		Marcas de calidad
		Marcas turísticas
		Marcas y distintivos agrícolas

Marcha
 Marcha verde
 Artes marciales
 Marcianos
 Mare de Deu de la Salut de Algemesí
 Mare de Deu del Lledó
 Marea negra
 Maremotos
 Energía maremotriz
 Comercio ilegal de marfil
 Marihuana
 Vegetación marina
 Oceanografía y biología marina
 Marina
 Reservas marinas
 Minas marinas
 Extinción de especies marinas
 Semana Santa Marinera
 Marineros
 Marines
 Fondo marino
 Productos marinos
 Fondos marinos
 Mamíferos marinos
 Marionetas
 Contaminación marítima
 Tráfico marítimo
 Transporte marítimo y fluvial
 Accidentes marítimos
 Paseos marítimos
 Marjales
 Marketing
 Marketing electoral
 Marquesinas
 Marroquinería
 Guerra de Marruecos
 Planeta Marte
 Martes y 13
 San Vicente Martir
 Mártires
 Masacres
 Mascletaes y fuegos artificiales
 Mascotas deportivas
 Belleza masculina
 Revistas masculinas
 Paro masculino
 Envenenamientos masivos
 Masonería
 Masones
 Logias masónicas
 Masturbación
 Mataderos
 Matanza de civiles
 Matanza de Sabra y Chatila
 Matanza de Tiananmen
 Matanzas
 Matemáticas
 Instalaciones y material deportivo
 Material deportivo
 Material electoral
 Material escolar
 Material militar
 Daños materiales
 Materiales de construcción
 Lactancia materna
 Maternidad
 Baja de maternidad
 Matrícula en primaria
 Matrícula universitaria
 Matriculación de coches
 Matriculación de estudiantes
 Matriculación de vehículos
 Alumnos matriculados
 Rupturas matrimoniales
 Anulaciones matrimoniales

Separaciones	matrimoniales
	Matrimonio
	Matrimonios civiles
	Matrimonios ilegales
	Matrimonios por la Iglesia
	Matrimonios religiosos
Síndrome del	maullido del gato
Temperaturas	máximas
Cruces de	mayo
1 de	mayo
Primero de	mayo
Caza	mayor
Fallera	mayor
Fallera	mayor infantil
Exaltación de las falleras	mayores
Falleras	mayores
Universidad de los	mayores
Películas clasificadas para	mayores
Joia de las falleros	mayores
Paro de	mayores de 40 años
Colegios	mayores universitarios
La	Meca
	Mecenazgo
	Medallas
	Medallero
	Mediación internacional
	Mediadores bursátiles
Pequeñas y	medianas empresas
Prescripción de	medicamentos
	Medicamentos
	Medicamentos genéricos
Recetas	médicas
Investigaciones	médicas
	Medicina deportiva
	Medicina natural
	Medicina y sanidad
Plantas	medicinales
Hierbas	medicinales
	Medicinas alternativas
Tratamiento	médico
Diagnóstico	médico
Aparatos	médicos
Errores	médicos
Reconocimientos	médicos
Delitos	médicos
Demandas a los	médicos
	Médicos
Seguros	médicos
	Médicos forenses
	Médicos interinos
	Medidas de fomento de empleo
	Medidas de seguridad
	Medidas del valor
Música	Medieval
Arte	medieval
Historia	medieval
Agencia Europea del	Medio Ambiente
	Medio ambiente
Planes y programas	medioambientales
Organizaciones y grupos	medioambientales
Días	medioambientales
Audiencia de	medios
Legislación de	medios
Concentración de	medios
Privatización de	medios
	Medios audiovisuales
Control de	medios de comunicación
Delitos de los	medios de comunicación
	Medios de comunicación
Premios de	medios de comunicación
	Medios de transporte aéreos
	Medios de transporte urbano
	Medios informativos
Dieta	mediterránea
Mostra de cinema del	Mediterrani

	Meetings electorales
	Mejillón
	Mellizos
	Melocotones
Dramas y	melodramas
	Melómanos
	Melones
Alteraciones de la	memoria
	Memorias
	Mendicidad
	Meningitis
	Menopausia
Ley del	menor
Prostitución de	menores
	Menores
Películas no aptas para	menores
Malos tratos a	menores
Centros de	menores
Abuso sexual contra	menores
Agresión sexual a	menores
Asesinato de	menores
	Menores asesinos
Países	Menos Adelantados
	Mensajería
	Mensajes publicitarios
	Menstruación
Trastornos	mentales
Enfermedades	mentales y psicológicas
	Menús escolares
	Mercadillos
Economía de libre	mercado
	Mercado de valores
	Mercado energético
Fondos en activos del	mercado monetario
	Mercado publicitario
	Mercados
	Mercados crediticios
	Mercados de divisas o monetarios
	Mercados de renta fija
	Mercados de renta variable
	Mercados financieros
	Mercados municipales
	Mercadotecnia
	Mercadotecnia deportiva
Contenedores de	mercancías
Transporte de	mercancías
	Mercancías peligrosas
Barcos	mercantes
Buques	mercantes
Sociedades	mercantiles
Tenis de	mesa
	Mesas electorales
	Mesolítico
Arte	mesopotámico y persa
	Mestalla
	Metadona
Heavy	metal
Reciclaje de	metales
	Metales preciosos
Industria	metalúrgica
	Meteoritos
	Meteorología y climatología
Predicción	meteorológica
Inclencias	meteorológicas
Aparatos y técnicas	meteorológicas
Fenómenos y observaciones	meteorológicas
Satélites	meteorológicos
Centros	meteorológicos
	Meteosat
	Metro
Revolución de	México
	Mezquita
	MI5
	Miastenia gravis
	Microprocesadores

	Microreservas
	Miel
Política de	Miembros de la realeza
	migración
	Migración de personas
	Migraña
Aves	migratorias
Apariciones y	milagros
	Milagros de San Vicente
	Mili
Sorteo de la	mili
Reemplazo de la	mili
	Militantes
Servicio	militar
Accidentes en el servicio	militar
Material	militar
Transporte	militar
Personal	militar
Justicia	militar
Escalada	militar
Campaña	militar
Ocupación	militar
Arquitectura	militar
Parada	militar
Despliegue	militar
Transporte	militar terrestre
Represalias	militares
Accidentes	militares
Coaliciones y alianzas	militares
Ofensivas	militares
Ataques	militares
Ordenes	militares
Objetivos	militares
Museos	militares
Helicopteros	militares
Delitos	militares
	Militares
Desfiles	militares
Celebraciones	militares
Tribunales	militares
Zonas y espacios	militares
Maniobras	militares
Bases	militares
Mujeres	militares
Buques	militares
Aviones	militares
Uniformes	militares
Campos de prácticas	militares
Satélites	militares
Viviendas	militares
Regiones	militares
Enfermedades	militares
Golpes	militares
	Militares de carrera
	Militares de complemento
Misiones	militares de paz
Fuerzas	militares especiales
	Mimo
Festivales de	mimo
	Minas
	Minas antipersonales
	Minas marinas
	Minería
Sector	minero
Accidentes	mineros
	Minifundios
	Minifundismo
Temperaturas	mínimas
Salario	mínimo
Salario	mínimo interprofesional
Tamaños	mínimos
	Ministerios
Primeros	ministros
	Ministros
	Minorías étnicas

	Minorías raciales
	Minusválidos
Infarto de	miocardio
	Miopía
Estación espacial	MIR
	MIR
	Misas
	Misas negras
	Misiles
	Misiles nucleares
	Misiles submarinos
	Misioneros
	Misiones diplomáticas
	Misiones militares de paz
	Misses
	Misteri d'Elx
Huracan	Mitch
	Mitin
	Mitología
	Mitología
	Mobbing
	Mobbing
Fondos de inversión	mobiliaria
	Mobiliario urbano
	Mocadorá
	Moción de censura
Pasarelas de	moda
Complementos de	moda
Sector textil, confección y	moda
Diseñadores de	moda
Confección y	moda
	Modalidades de caza
	Modalidades y géneros de teatro
	Modelismo
Agencias de	modelos
Desfiles de	modelos
	Modelos
Historia	Moderna
	Modernismo
	Modistos
	Molinos
	Molinos de viento
	Moluscos
	Mona de Pascua
	Monaguillos
	Monarcas
	Monarcas
	Monarquía
	Monasterios
Emisión de	moneda
Billetes y	monedas
Fondos en activos del mercado	monetario
Fondo	Monetario Internacional
Mercados de divisas o	monetarios
	Monitores
	Monitores de comedor
Monjes y	monjas
	Monjes y monjas
	Mononucleosis infecciosa
Familias	monoparentales
	Montajes de teatro
	Montaña rusa
	Montañas y sierras
	Montañismo
Árboles	monumentales
	Monumentos
Lluvias	monzónicas
	Moño de fallera
Acoso	moral
Acoso	moral
	Moratoria nuclear
Obesidad	mórbida
	Mordeduras de tiburón
Sexenni de	Morella
Expulsión de los	moriscos

	Mormones
	Moros y cristianos
	Morosidad
Atentados	mortales
	Mortalidad
Tasa de	mortalidad
Sistema de pesca	moruna
	Mosaicos
	Mostra de cinema del Mediterrani
	Motines
Accidentes de	moto
Accidentes con	moto acuática
	Motocicletas
	Motociclismo
	Motociclistas
	Motonaútica
Deportes de	motor
Vuelo sin	motor
	Motores de coche
	Motos acuáticas
	Mountain bike
Road	movie
Telefonía	móvil
Teléfono	móvil
Antenas de telefonía	móvil
Telefonía	móvil de tercera generación
Portabilidad de los números	móviles
Unidades	móviles de televisión
	Móviles de tercera generación
	Movilidad de la mano de obra
	Movilizaciones de alumnos
	Movilizaciones de estudiantes
	Movimiento antiglobalización
	Movimiento y estadísticas turísticas
	Movimientos artísticos
Películas, géneros y	movimientos cinematográficos
	Movimientos internacionales
	Movimientos literarios
	Movimientos sociales
	MP3
Sector	mueble y de la madera
	Muelles
Corredor de la	muerte
Pena de	muerte
	Muerte digna
	Muerte súbita del bebé
	Muerte súbita del lactante
	Muertos
	Muertos de guerra
	Muertos por ETA
	Muertos por terrorismo
	Muestra
	Muestra pictórica
	Muestra retrospectiva
	Muixeranga
	Mujer
Participación política de la	mujer
	Mujer en el mundo laboral
Día internacional de la	mujer trabajadora
Malos tratos a	mujeres
Asesinato de	mujeres
Trabajo de las	mujeres
	Mujeres de políticos
	Mujeres empresarias
	Mujeres legionarias
	Mujeres maltratadas
	Mujeres militares
	Mujeres políticas
	Mujeres soldado
	Multas de tráfico
	Multinacionales
Tropas	multinacionales
Esclerosis	múltiple
Asesinatos	múltiples
Partos	múltiples

Multipropiedad
 Población mundial
 OCM Organización del Comercio Mundial
 Economía mundial
 Segunda Guerra Mundial
 Primera Guerra Mundial
 Banco Mundial
 Foro Económico Mundial de DAVOS
 Mundial de fútbol
 Agencia Mundial de la Energía
 Día mundial del Alzheimer
 Día mundial del árbol
 Día mundial las personas obesas
 Mundialización
 Record del mundo
 Copa del mundo
 Mundo egipcio
 Mujer en el mundo laboral
 Policía municipal
 Política municipal
 Grúa municipal
 Elecciones municipales
 Mercados municipales
 Candidatos municipales
 Fallas municipales
 Bibliotecas municipales
 Competencias municipales
 Presupuestos municipales
 Finanzas municipales
 Impuestos municipales
 Municipios
 Segregación de municipios
 Ciudades y municipios
 Municipios turísticos
 Muñecas
 Murallas
 Muro de Berlín
 Museos
 Gestión de museos
 Museos de arqueología
 Museos de arte contemporáneo
 Museos de bellas artes
 Museos de cerámica
 Museos de ciencias
 Museos de historia
 Museos etnológico
 Museos militares
 Bandas de música
 Música
 Premios de música
 Festivales de música
 Conciertos de música
 Grupos de música
 Personal y colectivos de música
 Conservatorios de música
 Días de la música
 Compositores de música
 Música brasileña
 Música celta
 Premios de música clásica
 Música clásica
 Música coral
 Música cubana
 Música dance
 Música de la Antigüedad
 Música del Barroco y del Clasicismo
 Música del Renacimiento
 Música del Romanticismo
 Música electrónica
 Música heavy
 Música latina
 Música Medieval
 Música popular
 Debut musical
 Escritura musical

	Comedias	musicales
	Películas	musicales
	Eventos	musicales
Géneros, estilos y composiciones		musicales
	Programas	musicales
	Giras	musicales
Instituciones		musicales
Actuaciones		musicales
Certámenes		musicales
Instrumentos		musicales
Sociedades		musicales
Entidades		musicales y salas de conciertos
	Músicos	
	Musulmanes	
	Mutilaciones	
	Mutilados de guerra	
20-	N	
	Na violant de la Magdalena	
	Nacimientos	
Debate sobre el estado de la	nación	
	Renta	nacional
	Economía	nacional
	Lotería	nacional
Plan Hidrológico	Nacional	
	Policía	Nacional
	Premio	Nacional de Bachillerato
	Plan	nacional de empleo
	Premio	Nacional de fin de carrera
	Premio	Nacional de Narrativa
	Sistema	Nacional de Salud
	Himnos	nacionales
	Parques	nacionales
Competiciones		nacionales
	Banderas	nacionales
	Selecciones	nacionales
Seleccionadores		nacionales
	Bibliotecas	nacionales
	Carreteras	nacionales
	Turistas	nacionales
Organismos		nacionales de comunicación
	Nacionalismo	
Terrorismo		nacionalista
	Partidos	nacionalistas
	Nadadores paralímpicos	
Travesía a	nado	
	Trofeo	Naranja
		Naranjas
		Narcotráfico
		Narradores
Premio Nacional de	Narrativa	
	Narrativa	
	Sonido	Nashville
		Natación
		Natación adaptada
		Natación sincronizada
		Natalidad
Control de	natalidad	
	Tasa de	natalidad
	Gas	natural
	Medicina	natural
Catastrofes		naturales
	Reservas	naturales
	Parques	naturales
	Especies	naturales
Accidentes		naturales
	Partos	naturales
	Espacios	naturales
Protección de espacios		naturales
	Parajes	naturales
	Espacios	naturales protegidos
		Nafragios
	Esquí	naútico
Construcción	naval	
	Guerra	naval
Reconversión	naval	

Maniobras	navales
	Navegación
	Navegación aérea
	Navelina
Adornos de	Navidad
Árbol de	navidad
Tradiciones de	Navidad
	Navidad
Lotería de	Navidad
Felicitaciones	navideñas
Canciones	navideñas
Dulces	navideños
Régimen	nazi
	Nazis
Campos de concentración	nazis
	Nazismo
	Necrofilia
	Negociación colectiva
	Negociaciones antiterroristas
	Negociaciones de paz
	Negociaciones de pesca
Magia	negra
Marea	negra
Misas	negras
Cajas	negras
Dinero	negro
Cine	negro
Diamante	negro
	Negros
Puntos	negros
Arte	neoclásico
	Neolítico
	Neonazis
	Neorrealismo
	Nepotismo
Enfermedades y alteraciones del sistema	nervioso
Tics	nerviosos
Reciclaje de	neumáticos
Plantas de	neumáticos
	Neumáticos usados
	Neumonía
	Neurología
Alteraciones	neurológicas
	Neurosis
	Neutralidad política
	Niebla
	Nieve
Avalanchas de	nieve
	Nikkei
Cabalgata del	ninot
Exposición del	ninot
	Ninot indultat
Fenómeno La	Niña
Día del	niño
Fenómeno El	Niño
Lotería del	Niño
Películas para	niños
Acogida de	niños
	Niños
	Niños adoptados
	Niños autistas
	Niños prematuros
	Niños prodigio
	Niños soldado
	Nísperos
	Nit de l'albá
Contaminación por	nitratos
Pasos a	nivel
	Nivel de renta
	Nivel de riqueza
	Nivel económico
Prisiones de	nivel I
Pasos a	nivel sin barreras
	Niveles acústicos
	Niveles de ruido

Películas	no aptas para menores
Embarazos	no deseados
Energía	no renovable
Suelo	no urbanizable
Premios	Nobel
Premios	Nobel de Física
Premio	Nobel de literatura
Premios	Nobel de Química
	Nobleza
	Noche de San Juan
	Nochebuena
	Nochevieja
Trabajos	nocturnos
	Nombramientos
	Nonatos
	Normalización lingüística
	Normandos
	Normas y acuerdos ambientales
	Normativa de seguridad de productos comerciales
	Normativa jurídica y procesal
	Normativa urbanística
	Normativas de seguridad
Aspectos	normativos en comunicación
Aire del	norte
Ronda	norte
	Noticiero
	Noticias
Art	nouveau
Bossa	nova
Premios	Nova
	Novela
	Novelista
	Noviazgo
	Novuelle vague
	Nubes
Arsenal	nuclear
Incendio en central	nuclear
Energía	nuclear
Guerra	nuclear
Moratoria	nuclear
Agencia de Energía	Nuclear
Armamento	nuclear
Basureros	nucleares
Combustibles	nucleares
Centrales	nucleares
Submarinos	nucleares
Desechos	nucleares
Pruebas	nucleares
Misiles	nucleares
Reducción cabezas	nucleares
Accidentes	nucleares
	Nudismo
Playas	nudistas
	Nudistas
Decreto de	Nueva Planta
Año	nuevo
	Nuevo testamento
	Número de vehículos
Portabilidad de los	números móviles
Familias	numerosas
	Numerus clausus
	Nupcialidad
Juicio de	Nuremberg
	Nutrición
	Nutrición animal
Mercados de divisas	o monetarios
Día mundial las personas	obesas
	Obesidad
	Obesidad mórbida
	Obesos
	Obispos
	Objeción de conciencia
Zonas	objetivo 1
	Objetivos militares
	Objetivos terroristas

	Objetores de conciencia
	Objetos artísticos
Bonos y	Obligaciones del Tesoro
Enseñanza secundaria	obligatoria
Movilidad de la mano de	obra
Mano de	obra
Tráfico de mano de	obra ilegal
Inauguración de	obras
Ejecución de	obras
	Obras de ampliación
Restauración de	obras de arte
Precios de	obras de arte
Compra de	obras de arte
	Obras de arte
	Obras de mantenimiento
	Obras de reforma y rehabilitación
	Obras de regeneración
	Obras de teatro
	Obras hidráulicas
	Obras públicas
	Obras sociales de las Cajas
Fenómenos y	observaciones meteorológicas
	Observatorios astronómicos
	Observatorios espaciales
	Obstetricia
	Obstrucción a la Justicia
	OCDE
	Oceanografía y biología marina
Accidentes domésticos y de	ocio
	Ocio y tiempo libre
	OCM Organización del Comercio Mundial
	Ocillizos
9 de	octubre
Daños	oculares
	Ocultismo
Tasa de	ocupación
	Ocupación femenina
	Ocupación hotelera
	Ocupación militar
	Ocupación turística
	Ocupados
	Odontología
Películas del	oeste
	Ofensiva antiterrorista
	Ofensivas militares
	Oferta cultural
	Oferta Pública de Adquisición
	Oferta pública de empleo
	Oferta pública de empleo
	Oferta Pública de Venta
	Ofertas turísticas
Play-	off
Publicidad	oficial
Vivienda de protección	oficial
Lenguas	oficiales
Contactos	oficiales
Diarios	oficiales
Publicaciones	oficiales
Viajes y visitas	oficiales
	Oficina del Soldado
	Oficinas bancarias
	Oficinas y servicios de empleo
Trabajos, profesiones y	oficios
	Oficios antiguos
	Oficios literarios
	Oficios tradicionales
	Ofrenda de flores a la Virgen de los Desamparados
	Ofrenda de las hogueras
	Oftalmología
	Oftalmólogos
Enfermedades del	oído
	OJD
Enfermedades de los	ojos
	Okupas
	Olas de calor

Olas de frío
 Oleoductos
 Olimpiadas
 Tiro olímpico
 Juegos olímpicos
 Juegos olímpicos de invierno
 Juegos olímpicos de verano
 Olivas
 Grafiosis del olmo
 Omisión del deber de socorro
 OMS
 Oncología
 Onda Cero
 ONGs
 ONU
 OPA
 Opciones y futuros
 OPEP
 Opera
 Cantantes de opera
 Operación verano
 Operaciones a distancia
 Operaciones antiterroristas
 Operaciones bélicas
 Operaciones bursátiles
 Operaciones de paz
 Operaciones de rescate
 Operaciones de salida y regreso
 Operaciones de tráfico
 Operaciones y servicios bancarios
 Operadoras de telefonía
 Programas de opinión
 Opinión pública
 OPIs
 OPIs
 Oposición política
 Oposiciones a la administración
 Oposiciones docentes
 Industria óptica
 Fibra óptica
 Sector óptica y vidrio
 OPV
 ORA
 Tradición oral
 Historia oral
 Orden del Temple
 Delitos contra el orden público
 Ley de ordenación de la edificación
 Desarrollo urbano y ordenación del suelo
 Ordenación farmacéutica
 Ordenación forestal
 Planes generales de ordenación urbana
 Ordenación urbana
 Ordenadores
 Ordenamientos jurídicos
 Ordenes de caballería
 Ordenes militares
 Órdenes religiosas
 Orfanatos
 Orfebres
 Orfeón universitario
 Residuos orgánicos
 Entidades y organismos de aguas
 Organismos de comunicación
 Empresas y organismos de transporte
 Organismos económicos internacionales
 Empresas y organismos energéticos
 Organismos financieros
 Organismos internacionales
 Organismos internacionales de comunicación
 Organismos nacionales de comunicación
 Organismos políticos
 Organismos públicos de investigación
 Organismos públicos de investigación
 Organizaciones y organismos sanitarios

Empresas y	organismos turísticos
	Organismos y asociaciones de fútbol
	Organismos y dependencias judiciales
	Organismos y grupos agrarios
	Organismos y protagonistas del deporte
	Organización administrativa
	Organización de los partidos
OCM	Organización del Comercio Mundial
	Organización para la Cooperación y el Desarrollo
	Organizaciones agrarias
	Organizaciones comerciales
	Organizaciones culturales
	Organizaciones de cine
	Organizaciones de consumidores
	Organizaciones de defensa y seguridad
	Organizaciones de radio
	Organizaciones de televisión
	Organizaciones empresariales
	Organizaciones empresariales
	Organizaciones internacionales
	Organizaciones laborales
	Organizaciones policiales
	Organizaciones sindicales
	Organizaciones y grupos medioambientales
	Organizaciones y organismos sanitarios
Bandas	organizadas
Crimen	organizado
Donación de	órganos
Denominación de	origen
Harinas de	origen animal
	Oro
Siglo de	Oro
Directores de	orquesta
	Orquestas
Iglesia	ortodoxa
	Ortodoxos
Candidatos al	Oscar
Premios	Oscar
	OSCE
Enfermedades	osteoarticulares
	Osteoporosis
	OTAN
	Otitis
	Otoño
Fiestas de	otoño
Chill	out
	Ovejas
	Ovino
	OVNIS
Donación de	óvulos
	Oxidación de las células
Espectadores y	oyentes
	Oyentes
Reducción de la capa de	ozono
Capa de	ozono
	Pabellones deportivos
	Pabellones feriales
Atención al	paciente
Defensor del	Paciente
	Pacientes
Desvío de	pacientes
	Pacifismo
	Pacifistas
	Pacto de Benidorm 1958
	Pacto de pesca
	Pacto de Toledo
	Pacto por el empleo
	Pactos antiterroristas
	Pactos políticos
	Pactos postelectorales
	Padel
	Padres biológicos
Asociaciones de	padres de alumnos
	Padrón
San Antonio de	Padua

Concurso de	paellas
Suspensiones de	pago
	Países desarrollados
	Países Menos Adelantados
	Países pobres
	Países ricos
	Países subdesarrollados
	Palacios
	Paleolítico
	Paleontología
	Palmerales
	Palmeras
	Palomas deportivas
	Pan
	Paneles solares
Cuota de	pantalla
	Pantallas antirruído
	Pantanadas
	Pantanos
Viajes del	Papa
Sucesión del	Papa
	Papa
	Papables
	Papado
Viaje	papal
Visita	papal
	Papel
Sector	papel
Reciclaje de	papel y cartón
Industria	papelera
	Papeletas y sobres electorales
	Paperas
Atentados con	paquete bomba
	Paracaidismo
	Parada biológica
	Parada militar
	Parados
	Paraísos fiscales
	Parajes naturales
Juegos	paralímpicos
Atletas	paralímpicos
Deportistas	paralímpicos
Nadadores	paralímpicos
	Parálisis cerebral
	Paramilitares
	Paranoia
Fenómenos	paranormales
	Parany
	Parapente
	Paraplégicos
	Parascending
Concentración	parcelaria
Empleo a tiempo	parcial
	Pareja
Asesinato de la	pareja
Crisis de	pareja
	Parejas de hecho
Ralli	Paris Dakar
	Parkings
	Parkinson
Actividad	parlamentaria
Votaciones	parlamentarias
Instituciones	parlamentarias
Elecciones	parlamentarias
Comparecencias	parlamentarias
Debates	parlamentarios
	Parlamentarios
Portavoces	parlamentarios
Discursos	parlamentarios
	Parlamentos
	Paro
Subsidio de	paro
Tasa de	paro
Evolución del	paro
	Paro biológico

	Paro de mayores de 40 años
	Paro femenino
	Paro juvenil
	Paro masculino
	Paro registrado
	Paros
	Parque automovilístico
	Parques acuáticos
Accidentes en	parques de atracciones
	Parques de atracciones
	Parques eólicos
	Parques nacionales
	Parques naturales
	Parques tecnológicos
	Parques temáticos
	Parques urbanos
	Parques y jardines
	Parques zoológicos
	Parricidios
	Párrocos
	Parterre
	Participación electoral
	Participación política de la mujer
	Partículas cósmicas
Ejecutivas de los	partidos
Conflictos de	partidos
Legalización e ilegalización de	partidos
Crisis de	partidos
Organización de los	partidos
	Partidos comunistas
	Partidos de fútbol
	Partidos de ultraderecha
	Partidos ecologistas
	Partidos extraparlamentarios
	Partidos nacionalistas
Unificación de	partidos políticos
	Partidos políticos
Financiación de	partidos políticos
	Partidos republicanos
	Partidos socialistas
	Partituras
	Parto
Preparación al	parto
	Partos en casa
	Partos hospitalarios
	Partos múltiples
	Partos naturales
Transporte de	pasajeros
Volúmen de	pasajeros
Derechos de los	pasajeros
	Pasajeros
	Pasaportes
	Pasarelas de moda
	Pasarelas de peatones
	Pascua
Mona de	Pascua
Tradiciones de	Pascua
Juegos de	Pascua
San	Pascual Bailón
	Paseos marítimos
Domingo de	Pasión
Viernes de	Pasión
	Pasos a nivel
	Pasos a nivel sin barreras
	Pastelería
	Pastorales
Hojas	pastorales
	Pastores
	Patata
	Patentes
	Patentes industriales
Cordá de	Paterna
	Paternidad
Pruebas de	paternidad
Baja de	paternidad

Patinaje
 Patinaje sobre hielo
 Patología vegetal
 Protección del patrimonio
 Restauración del patrimonio
 Gestión del patrimonio
 Patrimonio
 Patrimonio arqueológico
 Patrimonio artístico
 Patrimonio cultural
 Patrimonio de la humanidad
 Patrimonio eclesiástico
 Delitos contra el patrimonio histórico
 Patrimonio histórico artístico
 Patrimonio sindical
 Patrimonio y conservación artística
 Patrocinadores televisivos
 Patrocinio deportivo
 Cierre patronal
 Patronal
 Patrullas ciudadanas
 Patrullas vecinales
 Día internacional de la paz
 Plan de paz
 Proceso de paz
 Firma de la paz
 Acuerdos de paz
 Misiones militares de paz
 Negociaciones de paz
 Dialogo de paz
 Operaciones de paz
 Conversaciones de paz
 Peaje
 Calles peatonales
 Peatonalización
 Pasarelas de peatones
 Seguridad peatones
 Peatones atropellados
 Peces
 Pedagogía
 Pedagogía digital
 Pederastia
 Pediatras
 Pediatría
 Pedrisco
 Peleas de gallos
 Peleas de perros
 Peleas ilegales de animales
 Pelegrins de les useres
 Peleontólogos
 Peletería
 Rodaje de películas
 Clasificación de películas
 Películas aptas para todos los públicos
 Películas basadas en hechos reales
 Películas biográficas
 Películas clasificadas para mayores
 Películas de acción
 Películas de amor
 Películas de ciencia ficción
 Películas de espionaje
 Películas de guerra
 Películas de serie B
 Películas de suspense
 Películas de televisión
 Películas de terror
 Películas de vídeo
 Películas del oeste
 Películas históricas
 Películas musicales
 Películas no aptas para menores
 Películas para niños
 Películas políticas
 Películas pornográficas
 Películas, géneros y movimientos cinematográficos

Animales en	peligro de extinción
Aves en	peligro de extinción
Profesiones	peligrosas
Mercancías	peligrosas
Ley de animales	peligrosos
Barcos	peligrosos
Perros	peligrosos
Animales	peligrosos
	Pelota
	Pelota valenciana
	Pelota vasca
Balones y	pelotas
	Pena de cárcel
	Pena de muerte
Responsabilidad	penal
	Código penal
	Edad penal
Sanciones	penales
Sanciones y resoluciones	penales
Reformas	penales
Confirmación de	penas
Administración	penitenciaria
Seguridad	penitenciaria
Régimen	penitenciario
Tercer grado	penitenciario
Beneficios	penitenciarios
Establecimientos	penitenciarios
Grados	penitenciarios
	Pensión de jubilación
	Pensión de viudedad
Planes de	pensiones
Fondos de	pensiones
Impago de	pensiones
	Pensiones
	Pentecostés
	Pequeñas y medianas empresas
	Pequeño comercio
	Pequeños comerciantes
Renta	per cápita
Petición de	perdón de la Iglesia Católica
Ball	perdut
Rutas de	peregrinación
Romerías y	peregrinaciones
	Perfumería y cosméticos
	Periódicos
	Periodismo
	Periodismo de investigación
	Periodismo electrónico
	Periodistas
Deontología	periodística
Ética	periodística
	Periodos de sesiones
	Permisos laborales
	Pernoctaciones turísticas
Peleas de	perros
Trineos de	perros
	Perros
	Perros peligrosos
Arte mesopotámico y	persa
	Personajes históricos
	Personajes religiosos
	Personal científico
	Personal de justicia
	Personal de las administraciones públicas
Grupos y	personal de vuelo
	Personal del cine
	Personal interino
	Personal laboral público
	Personal militar
	Personal y colectivos de música
	Personal y colectivos sanitarios
Venta de datos	personales
Préstamos	personales
Migración de	personas
	Personas centenarias

Día mundial las	personas obesas
	Personas solas
Pacto de	pesca
Especies de	pesca
Infraestructura de	pesca
Cuota de	pesca
Negociaciones de	pesca
Regulación de la	pesca
Agricultura, ganadería y	pesca
Zonas de	pesca
	Pesca
Técnicas de	pesca
Puestos fijos de	pesca
Barcos de	pesca
	Pesca a rall
	Pesca ambulante
	Pesca de altura
	Pesca de cerco
	Pesca deportiva
	Pesca ilegal
Sistema de	pesca moruna
	Pescado
Cofradías de	pescadores
	Pescadores
Flota	pesquera
Técnicas	pesqueras
Sector	pesquero
Acuerdos	pesqueros
Apresamiento de	pesqueros
Puertos	pesqueros
Conflictos y acuerdos	pesqueros
Grupos y colectivos	pesqueros
	Peste porcina
	Pesticidas y plaguicidas
	Petanca
Explosiones de	petardos
	Petición de perdón de la Iglesia Católica
	Peticiones de destino
	Peticiones de los ciudadanos
Suministro de	petroleo
Compañías de	petróleo
Precio del	petróleo
Producción de	petróleo
Vertido de	petróleo
Yacimientos de	petróleo
	Petróleo
Empresas	petroleras
	Petroleras
Accidentes de	petroleros
	Petroleros
Captura de	pezqueñines
	PGOU
	PHN
	Pianistas
	PIB
	Picaresca estudiantil
Muestra	pictórica
Vuelta a	pie
Sector joyería y	pedras preciosas
Sector calzado y la	piel
	Piel
Cáncer de	piel
Enfermedades de la	piel
Curtidores de	pieles
	Piensos
	Piercing
Trastornos y alteraciones en los	pies
Virgen del	Pilar
Reciclaje de	pilas y baterías
	Píldora abortiva
	Píldora del día siguiente
	Píldora femenina
	Píldora ru-486
	Píldoras anticonceptivas
Sindicatos de	pilotos

	Pilotos aéreos
	Pilotos de aviación
	Ping pong
Hongo de los	pinos
	Pintores
	Pintura
	Pintura barroca
	Pintura flamenca
	Pintura rupestre
	Pinturas
	Pinyolá
	Piraguismo
	Pirámides
Copias	piratas
	Piratas
	Piratería informática
	Piropos
	Pirotecnia
Instalaciones	pirotécnicas
Productos	pirotécnicos
Accidentes	pirotécnicos
	Piscifactorías
	Piscinas
	Pisos
	Pisos de estudiantes
	Placas solares
	Placas tectónicas
	Plagas
	Plagas y enfermedades forestales
	Plagio
Pesticidas y	plaguicidas
	Plan de emergencias
	Plan de paz
	Plan Hidrológico Nacional
	Plan nacional de empleo
	Plan Prever
	Planes de desarrollo
	Planes de empleo
	Planes de pensiones
	Planes de vivienda
	Planes energéticos
	Planes generales de ordenación urbana
	Planes hidrológicos
	Planes terroristas
	Planes urbanísticos
	Planes y programas medioambientales
	Planeta Júpiter
	Planeta Marte
	Planeta tierra
	Planetarios
	Planetas
	Planificación familiar
Economía	planificada
Decreto de Nueva	Planta
	Plantá de las fallas
	Plantá de las hogueras
	Plantas
	Plantas de basuras
	Plantas de cogeneración
	Plantas de neumáticos
	Plantas de reciclaje
	Plantas de regasificación
	Plantas de residuos
	Plantas desaladoras
	Plantas eléctricas
	Plantas industriales
	Plantas medicinales
	Plantilla
Reducción de	plantilla
Recorte de	plantilla
Cirugía	plástica
Artes	plásticas
Premio a las artes	plásticas
Reciclaje de	plástico
Sector caucho y	plástico

Contenedores de	plásticos
	Plataforma del 0,7
Guerra del	plátano
Turismo de sol y	playa
	Playas
Calidad de las	playas
	Playas nudistas
	Play-off
	Plazas
	Plazas de apartamentos
	Plazas de campings
	Plazas de hotel
	Plazas de profesores
	Plazas hoteleras
	Pleno empleo
Gasolina sin	plomo
	Pluralismo informativo
	PMA
Dinámica de la	población
Disminución de la	población
Envejecimiento de la	población
	Población
	Población activa
Encuesta de	población activa
	Población escolar
	Población mundial
	Población rural
	Población urbana
Accesos a	poblaciones
Países	pobres
	Pobres
	Pobreza
	Poder adquisitivo
	Podología
	Poemas
	Poesía
	Poetas
	Policía
	Policía autonómica
	Policía de espectáculos públicos
	Policía judicial
	Policía local
	Policía municipal
	Policía Nacional
Cooperación	policial
Organizaciones	policiales
Delitos	policiales
Investigación y técnicas	policiales
Sindicatos	policiales
	Polideportivos
	Polígonos industriales
	Polimedicación
	Polio
	Poliomielitis
Responsabilidad	política
Actividad	política
	Política
Alternancia	política
Imagen	política
Afiliación	política
Simbología	política
Oposición	política
Neutralidad	política
Corrupción	política
	Política agraria
	Política ambiental
	Política antiterrorista
	Política antiterrorista
	Política autonómica
	Política científica
	Política cinematográfica
	Política comercial
	Política cultural
Participación	política de la mujer
	Política de migración

	Política demográfica
	Política deportiva
	Política económica
	Política educativa
	Política energética
	Política exterior
	Política financiera
Debate de	política general
	Política industrial
	Política laboral
	Política local
	Política municipal
	Política sanitaria
	Política social
	Política y programas de defensa
Asociaciones	políticas
Reformas	políticas
Mujeres	políticas
Dimisiones	políticas
Candidaturas	políticas
Coaliciones	políticas
Críticas	políticas
Películas	políticas
Declaraciones	políticas
Manifestaciones	políticas
Distinciones y prerrogativas	políticas
Crisis	políticas
Ideologías y doctrinas	políticas
Reuniones	políticas
Legislaturas	políticas
Destituciones	políticas
Fracaso	político
Liberalismo	político
Liderazgo	político
Asilo	político
Atentados	políticos
Congresos	políticos
Delitos	políticos
Balances	políticos
Unificación de partidos	políticos
Sistemas	políticos
Partidos	políticos
Actos	políticos
Acuerdos	políticos
Refugiados	políticos
Organismos	políticos
Financiación de partidos	políticos
Bloques	políticos
Vacaciones de los	políticos
Cambios y conflictos	políticos
Asesores	políticos
Mujeres de	políticos
Pactos	políticos
Dirigentes	políticos
Cargos	políticos
Candidatos	políticos
Escándalos	políticos
	Políticos
Líderes	políticos
	Polizones
Productores de	pollo
	Polo
Almacenes de	pólvora
Ping	pong
	Poniente
Viaje	pontificio
	Pop
Arte	pop
Cultura	popular
Jurado	popular
Arquitectura	popular
Música	popular
Traje	popular valenciano
Carreras	populares
Fiestas	populares

Canciones	populares
Iniciativas legislativas	populares
Iniciativas	populares
	Porcentaje de votos
Peste	porcina
Explotaciones	porcinas
	Porcino
	Pornografía
	Pornografía infantil
Películas	pornográficas
Cine	pornográfico
	Portaaviones
	Portabilidad de los números móviles
	Portavoces parlamentarios
Pret a	porter
Autoridades	portuarias
Toma de	posesión
Discriminación	positiva
Depresión	posparto
Jornada	postelectoral
Pactos	postelectorales
Depresión	postvacacional
	Potabilización del agua
	Potabilizadoras
Suministro de agua	potable
	Pozos
Campos de	prácticas militares
	Preadopciones
	Preautonomía
	Precampaña electoral
	Precio de la energía
	Precio de la gasolina
	Precio de la vivienda
	Precio de los carburantes
	Precio del gasóleo
	Precio del petróleo
	Precio del suelo
	Precios
	Precios agrarios
Indice de	precios al consumo
	Precios de obras de arte
	Precios industriales
Sector joyería y piedras	preciosas
Metales	preciosos
	Precipitaciones
Civilizaciones	precolombinas
Eyaculación	precoz
Sistemas de	predicción
	Predicción del clima
	Predicción del tiempo
	Predicción meteorológica
Educación	preescolar
Aulas	prefabricadas
	Preferencias turísticas
Cabalgata del	Pregó
	Pregó de la Magdalena
	Prehistoria
Arte	prehistórico
Arte	prehistórico valenciano
	Prejubilación
	Prejuicios
	Prematuros
Niños	prematuros
Síndrome	premenstrual
	Premio a las artes plásticas
	Premio Nacional de Bachillerato
	Premio Nacional de fin de carrera
	Premio Nacional de Narrativa
	Premio Nobel de literatura
	Premios antioscar
	Premios culturales
	Premios de arte
	Premios de ciencia e investigación
	Premios de cine
	Premios de fotografía

Premios de las fallas
 Premios de lotería
 Premios de medios de comunicación
 Premios de música
 Premios de música clásica
 Premios de teatro
 Premios empresariales
 Premios extraordinarios de carrera
 Premios Goya
 Premios Grammy
 Premios hogueras
 Premios Jaume I
 Premios literarios
 Premios Nobel
 Premios Nobel de Física
 Premios Nobel de Química
 Premios Nova
 Premios Oscar
 Premios Príncipe de Asturias
 Premios Razzies
 Premios universitarios
 Premios y distinciones educativas
 Prendas de vestir
 Agencias de prensa
 Prensa
 Suplementos de prensa
 Prensa comarcal
 Prensa del corazón
 Prensa deportiva
 Prensa digital
 Prensa electrónica
 Prensa especializada
 Prensa local
 Preparación al parto
 Preparación de atentados
 Preparativos bélicos
 Arte prerománico
 Distinciones y prerrogativas políticas
 Presas
 Prescripción de medicamentos
 Presentación de discos
 Presentadores de televisión
 Preservativos
 Presidencia autonómica
 Elecciones presidenciales
 Presidente de la bolsa
 Presidentes
 Presidentes autonómicos
 Presidentes regionales
 Presión atmosférica
 Reinserción de presos
 Fugas de presos
 Presos
 Prestación sustitutoria
 Prestaciones
 Prestaciones agrícolas
 Préstamos
 Préstamos comerciales
 Préstamos hipotecarios
 Préstamos personales
 Ley de acompañamiento de presupuestos
 Presupuestos autonómicos
 Presupuestos de educación
 Presupuestos del Estado
 Presupuestos familiares
 Presupuestos municipales
 Pret a porter
 Prevaricación
 Diagnóstico, tratamiento y prevención
 Prevención de accidentes
 Prevención de enfermedades y hábitos de salud
 Prevención de riesgos laborales
 Prevención inundaciones
 Plan Prever
 Previsiones económicas

Matrícula en	primaria
Centros de atención	primaria
Enseñanza	primaria
Comienzo	primaria
Alumnos de	primaria
Elecciones	primarias
Estudios	primarios
	Primavera
Fiestas de	primavera
	Primera comunión
	Primera división
	Primera Guerra Mundial
	Primeras damas
	Primero de mayo
	Primeros ministros
	Prime-time
Lotería	primitiva
Premios	Príncipe de Asturias
	Príncipes
	Principio de subsidiariedad
	Prisión provisional
	Prisioneros de guerra
Funcionarios de	prisiones
	Prisiones
	Prisiones de nivel I
Banca	privada
Sanidad	privada
Enseñanza	privada
Seguridad	privada
Televisión	privadas
Escuelas	privadas
Cadenas	privadas
Armas	privadas
Universidades	privadas
Empleo	privado
Finanzas en el sector	privado
Colegios	privados
	Privatización de la sanidad
	Privatización de medios
	Privatizaciones
Bebés	probeta
	Problemas ambientales
	Problemas demográficos
	Problemas sociales
	Procesados
Normativa jurídica y	procesal
	Procesión cívica
	Proceso de investidura
	Proceso de paz
	Proceso judicial
	Proclamación de candidatos
	Proclamación de las falleras
Niños	prodigio
	Producción agrícola
	Producción audiovisual
	Producción cinematográfica
	Producción de crudo
	Producción de energía
	Producción de petróleo
	Producción editorial
Índices de	producción industrial
	Producción industrial
	Producción televisiva
	Producto interior bruto
	Productoras de cine
	Productoras de televisión
	Productoras de vídeo
	Productores
	Productores de pollo
	Productores de televisión
	Productos adulterados
	Productos agrarios
	Productos animales
	Productos cárnicos
	Productos comerciales

Normativa de seguridad de productos comerciales
 Productos ganaderos
 Productos lácteos
 Productos marinos
 Productos pirotécnicos
 Profanación de tumbas
 Profecías
 Ejército profesional
 Tropa profesional
 Intrusismo profesional
 Formación profesional
 Soldados profesionales
 Delitos de profesionales
 Colegios profesionales
 Profesionales de la comunicación
 Profesionales del arte
 Profesionales del teatro
 Profesionalización del ejército
 Profesiones peligrosas
 Trabajos, profesiones y oficios
 Plazas de profesores
 Profesores
 Profesores asociados
 Profesores de religión
 Profesores de secundaria
 Profesores interinos
 Profesores titulares
 Profesores universitarios
 Profetas
 Programa antimisiles
 Programación
 Programación de televisión
 Programación infantil
 Programación teatral
 Programación televisiva
 Programas culturales
 Programas de actuación urbanística
 Política y programas de defensa
 Programas de opinión
 Programas de radio
 Programas de televisión
 Programas electorales
 Programas infantiles
 Programas informativos
 Planes y programas medioambientales
 Programas musicales
 Prolactina
 Promoción cultural
 Promoción de la lectura
 Promoción de viviendas
 Promoción interna
 Promoción turística
 Promotores de la construcción
 Promotores de vivienda
 Pronósticos del tiempo
 Propaganda electoral
 Registro de la propiedad
 Propiedad de la tierra
 Ley de propiedad horizontal
 Delitos contra la propiedad intelectual
 Propiedad intelectual
 Cáncer de próstata
 Prostitución
 Prostitución de menores
 Organismos y protagonistas del deporte
 Protección ambiental
 Protección antiterrorista
 Ley de protección de datos
 Protección de espacios naturales
 Protección de especies
 Protección de los cultivos
 Protección del patrimonio
 Vivienda de protección oficial
 Protección social
 Proteccionismo

	Protectores solares
Flora	protegida
Indicación Geográfica	Protegida
Vivienda	protegida
Especies	protegidas
Recuperación de especies	protegidas
Especies vegetales	protegidas
Espacios naturales	protegidos
Inmuebles	protegidos
Edificios	protegidos
Canción	protesta
	Protestantes
	Protestantismo
	Protestas sociales
	Protocolo de Kioto
Administración	provincial
Finanzas	provinciales
Carreteras	provinciales
Prisión	provisional
Incendios	provocados
Incendios forestales	provocados
	Proyecto Genoma humano
	Proyecto Hombre
	Proyectos de desarrollo
	Proyectos de ley
	Proyectos sociales
	Proyectos urbanísticos
	Pruebas de acceso
	Pruebas de evaluación
	Pruebas de paternidad
	Pruebas nucleares
	Psicología
Enfermedades mentales y	psicológicas
Maltrato	psicológico
	Psicólogos
	Psicópatas
	Psiquiatras
	Psiquiatría
	Psiquiatría infantil
	Psiquiátricos
Violencia	psíquica
Delitos contra la integridad física y	psíquica
Disminuidos	psíquicos
Malos tratos	psíquicos
Administración	pública
Sanidad	pública
Delitos contra la Administración	Pública
Acceso a la función	pública
Delitos contra la salud	pública
Salud	pública
Función	pública
Enseñanza	pública
Hacienda	pública
Deuda	pública
Opinión	pública
Oferta	Pública de Adquisición
Oferta	pública de empleo
Oferta	pública de empleo
Oferta	Pública de Venta
	Publicaciones oficiales
Obras	públicas
Personal de las administraciones	públicas
Finanzas	públicas
Bibliotecas	públicas
Televisión	públicas
Empresas	públicas
	Publicidad
	Publicidad electoral
	Publicidad engañosa
	Publicidad oficial
	Publicidad televisiva
	Publicidad, difusión y audiencia en comunicación
Inversión	publicitaria
Facturación	publicitaria
Campañas	publicitarias

Tarifas	publicitarias
Mercado	publicitario
Mensajes	publicitarios
Anuncios	publicitarios
Déficit	público
Sector	público
Personal laboral	público
Empleo	público
Delitos contra el orden	público
Desórdenes	públicos
Ingresos	públicos
Empleados	públicos
Policía de espectáculos	públicos
Colegios	públicos
Películas aptas para todos los	públicos
Organismos	públicos de investigación
Organismos	públicos de investigación
Autobuses	públicos urbanos
Defensor del Pueblo	
Hermanamiento de	pueblos
Fallas en los	pueblos
	Pueblos deshabitados
Construcción de	puentes
	Puentes
	Puentes históricos
	Puentes levadizos
	Puenting
Bloqueo de	puertos
Construcción de	puertos
	Puertos
	Puertos deportivos
	Puertos pesqueros
	Puestos fijos de pesca
Cáncer de	pulmón
Trasplante de	pulmón
	Pulmonía
	Pulpo
	Punk
	Puntos negros
	Purines
	Pymes
	Quebrantamiento de condena
	Quejas de los consumidores
	Quejas sanitarias
Superficie	quemada
Hectáreas	quemadas
	Quemaduras
	Querellas
	Queso
	Quiebra de empresas
Industria	química
	Química
Premios Nobel de	Química
Empresas	químicas
Armas	químicas
Sector	químico
Armamento	químico
Fiestas de los	quintos
	Quitamiedos
Grupos	raciales
Minorías	raciales
	Racismo
	Radiaciones electromagnéticas
Fugas	radiactivas
Residuos	radiactivos
Escapes	radiactivos
	Radicales del fútbol
	Radicalismo
Programas de	radio
Licencias de	radio
	Radio
Locutores de	radio
Cadenas de	radio
Organizaciones de	radio
	Radio digital

	Radiodiagnóstico y radioterapia
Audiencia	radiofónica
	Radios locales
Radiodiagnóstico y	radioterapia
	Rafting
Pesca a	rall
	Ralli Paris Dakar
	Ramadán
Domingo de	Ramos
Convenio de	RAMSAR
	Rancheras
	Rap
Fuerza de reacción	rápida
Juicios	rápidos
	Raptos
	Rayos
	Razas humanas
Premios	Razzies
	RDSI
Fuerza de	reacción rápida
Películas basadas en hechos	reales
Miembros de la	realeza
	Realismo
	Reality shows
	Realización televisiva
	Rebajas
	Rebeldes
	Recalificación de suelos
	Recaudación cinematográfica
	Recesión económica
	Recetas médicas
	Recibo de la luz
Plantas de	reciclaje
	Reciclaje
	Reciclaje de basura
	Reciclaje de metales
	Reciclaje de neumáticos
	Reciclaje de papel y cartón
	Reciclaje de pilas y baterías
	Reciclaje de plástico
	Reciclaje de vidrio
	Recinto ferial
	Recitales
Hojas de	reclamaciones
Denuncias y	reclamaciones de consumo
	Reclusos
Centros de	reclutamiento
	Reclutamiento
	Reclutas
	Recogida de basuras
	Recogida de excrementos caninos
	Recolecta
	Recolectores
	Reconocimientos médicos
	Reconquista
	Reconversión industrial
	Reconversión naval
	Record del mundo
	Records
	Records deportivos
	Recorte de plantilla
Elección de	rector
	Rectores
	Recuperación de especies protegidas
	Recurso de casación
	Recursos hídricos
	Recursos judiciales
	Red Digital de Servicios Integrados
	Red eléctrica
	Red ferroviaria
	Redes terroristas
	Reducción cabezas nucleares
	Reducción de la capa de ozono
	Reducción de plantilla
Soldados de	reemplazo

Reemplazo de la mili
 Referendos
 Referendum
 Reforestación
 Reforma agraria
 Reforma agrícola
 Ley de reforma universitaria
 Obras de reforma y rehabilitación
 Reformas electorales
 Reformas laborales
 Reformas penales
 Reformas políticas
 Reformas urbanas
 Refranes
 Bebidas refrescantes
 Campos de refugiados
 Refugiados de guerra
 Refugiados políticos
 Refugios antiaéreos
 Refugios de guerra
 Cultivos de regadío
 Regadío
 Regadíos tradicionales
 Regalos
 Regalos sexistas
 Comunidades de regantes
 Regantes
 Plantas de regasificación
 Regatas
 Obras de regeneración
 Regeneración de bosques
 Régimen académico del alumnado
 Enseñanzas de régimen especial
 Régimen franquista
 Enseñanzas de régimen general
 Régimen nazi
 Régimen penitenciario
 Fondo europeo de desarrollo regional
 Economía regional
 Presidentes regionales
 Competiciones regionales
 Centros regionales de televisión
 Regiones militares
 Paro registrado
 Registro de la propiedad
 Reglamentación de caza
 Legislación y reglamentación del deporte
 Reglamento fallero
 Reglamentos
 Operaciones de salida y regreso
 Expedientes de regulación de empleo
 Regulación de la pesca
 Regularización de inmigrantes
 Obras de reforma y rehabilitación
 Rehabilitación de edificios
 Reina de la Magdalena
 Reina infantil de la Magdalena
 Reinas de la Magdalena
 Reinas de las Hogueras
 Cabalgata del Reino
 Reinserción de presos
 Reintroducción de especies
 Reivindicación de atentados
 Relaciones autonómicas
 Relaciones comerciales
 Relaciones con el Gobierno central
 Relaciones culturales
 Relaciones económicas
 Relaciones Estado Iglesia
 Relaciones exteriores
 Delitos contra las relaciones familiares
 Relaciones interautonómicas
 Relaciones internacionales
 Relaciones laborales
 Relaciones sexuales

Profesores de religión
 Religiones y creencias
 Arquitectura religiosa
 Vocación religiosa
 Símbolos e iconografía religiosa
 Enseñanza religiosa
 Ceremonias religiosas
 Bodas religiosas
 Órdenes religiosas
 Comunidades religiosas
 Asociaciones religiosas
 Imágenes religiosas
 Arte religioso
 Congresos religiosos
 Edificios religiosos
 Himnos religiosos
 Matrimonios religiosos
 Personajes religiosos
 Reliquias
 Remo
 Remodelación de Gobierno
 Arte renacentista
 Música del Renacimiento
 Renacimiento
 Enfermos renales
 Enfermedades renales
 Rendimiento escolar
 RENFE
 Energía no renovable
 Energías renovables
 Impuesto sobre la renta
 Nivel de renta
 Declaración de la renta
 Renta familiar
 Renta familiar bruta
 Mercados de renta fija
 Renta nacional
 Renta per cápita
 Renta por habitante
 Mercados de renta variable
 Alumnos repetidores
 Repetidores de telefonía
 Antenas y repetidores de televisión
 Repliegue de tropas
 Repoblación forestal
 Represalias
 Represalias económicas
 Represalias internacionales
 Represalias militares
 Reproducción asistida
 Reproducción humana
 Clonación reproductiva
 Enfermedades del aparato reproductor femenino
 República
 Segunda república española
 Republicanos
 Partidos republicanos
 Resaca
 Equipos de rescate
 Operaciones de rescate
 Rescate de víctimas
 Reservas hoteleras
 Reservas marinas
 Reservas naturales
 Resfriado común
 Segunda residencia
 Zonas residenciales
 Residencias de ancianos
 Electores residentes
 Instalaciones de residuos
 Plantas de residuos
 Tratamiento de residuos
 Contenedores de residuos
 Residuos
 Residuos industriales

Residuos orgánicos
 Residuos radiactivos
 Residuos sólidos
 Residuos sólidos urbanos
 Residuos urbanos
 Sanciones y resoluciones penales
 Crímenes sin resolver
 Casos sin resolver
 Delitos contra el respeto a los difuntos
 Enfermedades respiratorias
 Responsabilidad civil
 Responsabilidad criminal
 Responsabilidad penal
 Responsabilidad política
 Responsable civil subsidiario
 Restauración artística
 Restauración de obras de arte
 Restauración del patrimonio
 Restaurantes
 Restos arqueológicos
 Restos del ganado
 Restos fosilizados
 Restricciones de electricidad
 Clasificaciones y resultados
 Resultados bancarios
 Resultados electorales
 Retablos
 Retenciones de circulación
 Retirada de vehículos
 Retransmisiones
 Retransmisiones deportivas
 Cancelación y retraso de vuelos
 Retratos
 Muestra retrospectiva
 Retrovirus del sida
 Reunificación
 Reuniones políticas
 Revelación de secretos
 Reventa de entradas
 Revistas
 Difusión de revistas
 Revistas del corazón
 Revistas electrónicas
 Revistas masculinas
 Revolución Cubana
 Revolución de México
 Revolución Francesa
 Revolución Industrial
 Revolución Rusa
 Impuesto revolucionario
 Revueltas
 Revueltas sociales
 Copa del Rey
 Reyes
 Reyes
 Carbón en reyes
 Tradiciones de Reyes Magos
 Reyes Magos
 Cabalgata de los Reyes Magos
 Riadas
 Grado Richter
 Países ricos
 Riego
 Infraestructura de riego
 Embalses de riego
 Riego localizado
 Riego por goteo
 Trabajos con riesgo
 Deportes de riesgo y aventura
 Prevención de riesgos laborales
 Riesgos laborales
 Alzamiento del Rif
 Trasplante de riñón
 Contaminación de ríos
 Desbordamiento de ríos

Vertidos a ríos
 Ríos
 Limpieza de ríos
 Canalización de ríos
 Trasvases de ríos
 Nivel de riqueza
 Risoterapia
 Gimnasia rítmica
 Fusión de ritmos
 Road movie
 Robellones
 Robos
 Robótica
 Robots
 Rocas del Corpus
 El Rocío
 Rock
 Rock alternativo
 Rock duro
 Rodaje de películas
 Cruz Roja
 Brigadas Rojas
 Juegos de rol
 Torneo de Roland Garros
 Roles familiares
 Antigua Roma
 Arte románico
 Bajo imperio romano
 Arte romano
 Romanticismo
 Música del Romanticismo
 Romería de la Magdalena
 Romería de la Santa Faz
 Romería de Les Canyes
 Romerías y peregrinaciones
 Rompida de la hora
 Cinturones de ronda
 Ronda norte
 Gasto en ropa
 Ropa
 Tribunal de la Rota
 Rotación de cultivos
 Rotondas
 RTVV
 Píldora ru-486
 Rugby
 Ruido
 Niveles de ruido
 Ley del ruido
 Edificios ruinosos
 Ruleta
 Rumba
 Pintura rupestre
 Arte rupestre
 Arte rupestre levantino
 Rupturas matrimoniales
 Población rural
 Éxodo rural
 Turismo rural
 Cajas rurales
 Guardas rurales
 Casas rurales
 Alojamientos rurales
 Revolución Rusa
 Montaña rusa
 Suelo rústico
 Rutas de peregrinación
 Sábana santa
 Matanza de Sabra y Chatila
 Sacerdocio femenino
 Sacerdotes
 Safaris
 Escrituras sagradas
 Textos sagrados
 Fútbol sala

	Salario
	Salario mínimo
	Salario mínimo interprofesional
	Salas de arte
	Salas de cine
Entidades musicales y	salas de conciertos
	Salas de diversión
	Salas de teatro
	Saldo comercial
	Salesianos
Operaciones de	salida y regreso
	Salinas
	Salinización del suelo
	Salmón
	Salmonella
	Salto base
Sistema Nacional de	Salud
	Salud
Centros de	salud
Prevención de enfermedades y hábitos de	salud
	Salud pública
Delitos contra la	salud pública
Mare de Deu de la	Salut de Algemesí
Festival de	Salzburgo
	San Antonio Abad
	San Antonio de Padua
	San Blas
	San Dionís
	San Fermín
	San Francisco de Asís
	San José
	San Juan
Hogueras de	San Juan
Noche de	San Juan
	San Pascual Bailón
Festival de cine de	San Sebastián
Carrera de	San Silvestre
	San Valentín
Milagros de	San Vicente
	San Vicente Ferrer
	San Vicente Martir
	Sanciones penales
	Sanciones y resoluciones penales
	Sandías
Donaciones de	sangre
Demanda de	sangre
Transfusiones de	sangre
	Sangre contaminada
Privatización de la	sanidad
Consellería de	Sanidad
Medicina y	sanidad
	Sanidad privada
	Sanidad pública
Política	sanitaria
Legislación	sanitaria
Asistencia	sanitaria
Economía	sanitaria
Administración	sanitaria
Tarjeta	sanitaria
Quejas	sanitarias
Transporte	sanitario
Sistemas	sanitarios
Organizaciones y organismos	sanitarios
Personal y colectivos	sanitarios
Dulces de	Sant Dionís
Tradiciones del día de	Sant Dionís
Bultos de	Sant Vicent
Semana	Santa
Sábana	santa
Romería de la	Santa Faz
Semana	Santa Marinera
Santos y	santas
Camino de	Santiago
Beatificaciones y	santificaciones
Años	santos

Todos los	Santos
	Santos Inocentes
	Santos y santas
	Sarampión
Virus del	sarampión
	Sardina
Gas	sarín
Atentados con gas	sarín
Sectas	satánicas
	Satanismo
Televisión vía	satélite
Televisión por	satélite
	Satélites espaciales
	Satélites meteorológicos
	Satélites militares
Festival de cine de San	Sebastián
Campos de	secano
	Secano
Frutos	secos
	Secretario de Estado
	Secretario generales
Sociedades	secretas
Servicios	secretos
Revelación de	secretos
Violación de	secretos
	Sectas
	Sectas satánicas
	Sector aeronáutico
	Sector agrario
	Sector alimentación, bebida y tabaco
	Sector apícola
	Sector automoción
	Sector bienes de equipo
	Sector calzado y la piel
	Sector caucho y plástico
	Sector cerámica
	Sector citrícola
	Sector construcción
Legislación del	sector de la energía
	Sector editorial
	Sector electrodomésticos
	Sector electrónico e informático
	Sector joyería y piedras preciosas
	Sector juguetero
	Sector minero
	Sector mueble y de la madera
	Sector óptica y vidrio
	Sector papel
	Sector pesquero
Finanzas en el	sector privado
	Sector público
	Sector químico
	Sector siderometalúrgico
	Sector textil, confección y moda
	Sector turístico
	Sectores ganaderos
	Secuestros
	Secuestros aéreos
	Secuestros terroristas
Profesores de	secundaria
Enseñanza	secundaria obligatoria
	Sedición
	Segregación de municipios
	Segregaciones
	Seguidores
	Segunda división
	Segunda división A
	Segunda división B
	Segunda Guerra Mundial
	Segunda república española
	Segunda residencia
	Segundo canal
Fuerzas de	seguridad
Organizaciones de defensa y	seguridad
Zona de	seguridad

Medidas de	seguridad
Normativas de	seguridad
	Seguridad aérea
	Seguridad alimentaria
	Seguridad antiterrorista
Delitos contra la	seguridad colectiva
	Seguridad de los vehículos
Normativa de	seguridad de productos comerciales
Delitos contra la	seguridad del tráfico
	Seguridad e higiene en el trabajo
	Seguridad en internet
	Seguridad ferroviaria
	Seguridad laboral
	Seguridad peatones
	Seguridad penitenciaria
	Seguridad privada
Afiliación a la	Seguridad Social
	Seguridad Social
Delitos contra la	Seguridad Social
Fraude a la	Seguridad Social
Afiliados a la	Seguridad Social
Altas en la	Seguridad Social
Cotización a la	Seguridad Social
	Seguridad vial
Ley	seguridad vial
	Seguro de desempleo
Entidades de	seguros
Corredores de	seguros
Compañías de	seguros
Consortio de	seguros
	Seguros agrarios
	Seguros de automóviles
	Seguros médicos
	Seismos
	Selección de embriones
	Seleccionadores nacionales
	Selecciones nacionales
	Selectividad
	Selectivo
Bosques y	selvas
	Semáforos
	Semana Santa
	Semana Santa Marinera
Jornada de 35 horas	semanales
Suplementos	semanales
	Senado
	Senadores
	Sensacionalismo
	Sentencias
	Sentencias absolutorias
	Sentencias condenatorias
	Señales de circulación
	Señales de tráfico
	Señalización ferroviaria
	Señera
	Separaciones matrimoniales
	Sépia
	SEPLA
	Seprona
	Sepultados
	Sequía
Asesinatos en	serie
Asesinos en	serie
Películas de	serie B
	Series de televisión
	Series infantiles
	Seropositivos
Estaciones de	servicio
Accidentes en el	servicio militar
	Servicio militar
	Servicio Valenciano de Empleo
Adjudicación de	servicios
Zanjas para	servicios
Turismo y	servicios
Operaciones y	servicios bancarios

	Servicios culturales
Oficinas y	servicios de empleo
	Servicios de información
Compañías y	servicios ferroviarios
Complejos y	servicios funerarios
Red Digital de	Servicios Integrados
	Servicios secretos
	Servicios sociales
Equipamientos y	servicios urbanos
Periodos de	sesiones
Feria de abril de	Sevilla
	Sexenni de Morella
Regalos	sexistas
Cambio de	sexo
Discriminación de	sexos
Acoso	sexual
Educación	sexual
Atracción	sexual
Delitos contra la libertad	sexual
Abstinencia	sexual
Enfermedades de transmisión	sexual
Discriminación	sexual
Impotencia	sexual
Explotación	sexual
Identidad	sexual
Turismo	sexual
Agresión	sexual a menores
Abuso	sexual contra menores
Tabues	sexuales
Agresiones	sexuales
Variaciones	sexuales
Relaciones	sexuales
Estimulantes	sexuales
Trastornos	sexuales
Abusos	sexuales
	Sexualidad
	SHARE
Reality	shows
Virus del	sida
	SIDA
Retrovirus del	sida
Sector	siderometalúrgico
	Siderurgia
Empresas	siderúrgicas
Grupos	siderúrgicos
Montañas y	sierras
Grupo de los	siete
	Siglo de Oro
	siglo VI
	siglo XIII
	Siglo XIX
	Siglo XV
	Siglo XVI
	Siglo XVII
	Siglo XVIII
	Siglo XVIII
Arte en el	siglo XX
	Siglo XX
Píldora del día	siguiente
Carrera de San	Silvestre
	Simbología política
	Símbolos e iconografía religiosa
	Simulación de delitos
Pasos a nivel	sin barreras
Día	sin coches
Televisión	sin fronteras
Cadáveres	sin identificar
Vuelo	sin motor
Gasolina	sin plomo
Casos	sin resolver
Crímenes	sin resolver
	Sin techo
Natación	sincronizada
Patrimonio	sindical
Organizaciones	sindicales

	Sindicalismo
	Sindicalistas
	Sindicatos
	Sindicatos de la enseñanza
	Sindicatos de pilotos
	Sindicatos policiales
	Síndrome alcohólico fetal
	Síndrome Ardystil
	Síndrome de Down
	Síndrome de la clase turista
	Síndrome de la vuelta al trabajo
	Síndrome de los Balcanes
	Síndrome del Golfo
	Síndrome del maullido del gato
	Síndrome premenstrual
	Síndrome tóxico de la colza
	Síndromes bélicos
	Síndromes de guerra
Edificios	singulares
	Siniestralidad laboral
Concilios y	Sínodos
Drogas de	síntesis
	Sintoísmo
Mapa	sismográfico
	Sistema de pesca moruna
	Sistema educativo
Evaluación y calidad del	sistema educativo
	Sistema eléctrico
	Sistema Nacional de Salud
Enfermedades y alteraciones del	sistema nervioso
	Sistema solar
	Sistemas agrarios
	Sistemas de gobierno
	Sistemas de predicción
	Sistemas económicos
	Sistemas políticos
	Sistemas sanitarios
	Situación económica
Gran	Slam
	Soborno
Juegos de	sobremesa
Papeletas y	sobres electorales
	Sobreseimiento
Delitos contra la Seguridad	Social
Aislamiento	social
Afiliación a la Seguridad	Social
Seguridad	Social
Protección	social
Cotización a la Seguridad	Social
Asistencia	social
Altas en la Seguridad	Social
Política	social
Fraude a la Seguridad	Social
Malestar	social
Afiliados a la Seguridad	Social
Desarrollo	social
Centros	sociales
Protestas	sociales
Grupos	sociales
Proyectos	sociales
Servicios	sociales
Movimientos	sociales
Revueltas	sociales
Ley de Consejos	Sociales
Problemas	sociales
Obras	sociales de las Cajas
Consejos	sociales de las universidades
	Socialismo
Economía	socialista
Partidos	socialistas
	Sociedad
	Sociedades inmobiliarias
	Sociedades mercantiles
	Sociedades musicales
	Sociedades secretas

	Sociología
	Sociólogos
Omisión del deber de	socorro
	Software
Eclipse de	sol
	Sol
Turismo de	sol y playa
Eclipse	solar
Energía	solar
Tormenta	solar
Sistema	solar
Placas	solares
Paneles	solares
Instalaciones	solares
Protectores	solares
	Solares
Personas	solas
Oficina del	Soldado
Mujeres	soldado
Niños	soldado
	Soldados
	Soldados de reemplazo
	Soldados profesionales
	Solidaridad
	Solidarios
Fondos	solidarios
Residuos	sólidos
Combustibles	sólidos
Residuos	sólidos urbanos
	Solsticio de verano
Madres	solteras
Despedidas de	solteros
	Sondas espaciales
	Sonido Nashville
	Sopranos
	Sordera
	Sordos
	Sorteo de la mili
	Soterramiento de vías
	Soul
	Souvenirs
	Squash
Tratado	Start
	Subastas de arte
	Subastas de cuadros
	Subastas judiciales
Países	subdesarrollados
Muerte	súbita del bebé
Muerte	súbita del lactante
	Submarinismo
Misiles	submarinos
Emisores	submarinos
	Submarinos
	Submarinos nucleares
Principio de	subsidiariedad
Responsable civil	subsidiario
	Subsidio de desempleo
	Subsidio de paro
	Subvenciones
Gastos y	subvenciones electorales
	Sucesión del Papa
Guerra de	sucesión española
	Sucesiones
Contaminación del	suelo
Salinización del	suelo
Calificación del	suelo
Ley del	suelo
Desarrollo urbano y ordenación del	suelo
Precio del	suelo
	Suelo edificable
	Suelo industrial
	Suelo no urbanizable
	Suelo rústico
Delimitación del	suelo urbano
Recalificación de	suelos

	Mala suerte
Conductores	suicidas
Ataques	suicidas
Atentados	suicidas
Terroristas	suicidas
	Suicidio
Ejecuciones	sumarias
Instrucción del	sumario
	Sumario judicial
Economía	sumergida
Empleo	sumergido
	Suministro de agua potable
	Suministro de electricidad
	Suministro de energía
	Suministro de gas
	Suministro de gasolina
	Suministro de luz
	Suministro de petróleo
	Suministro eléctrico
Cortes del	suministro eléctrico
	Sumo
Gasolina	súper
	Superdotados
	Superficie calcinada
	Superficie quemada
Grandes	superficies
	Superficies industriales
Titulaciones	superiores
Tribunales	superiores
	Supermercados
	Superpoblación
Aviones	supersónicos
	Supersticiones
	Supervivientes
	Suplementos de prensa
	Suplementos semanales
	Surf
	Surrealismo
Películas de	suspense
	Suspensiones de pago
	Sustancias dopantes
Prestación	sustitutoria
	Sustracción
	Tabaco
Sector alimentación, bebida y	tabaco
	Tabaco light
	Tabaquismo
	Tabues sexuales
	Taekwondo
	Tai chi
	Talgo
	Talidomida
Escuelas	taller
	Tamaños mínimos
	Tanatorios
	Tango
	Tanques
	Taoísmo
	Taquillaje
	Tarifas de internet
	Tarifas de teléfono
	Tarifas eléctricas
	Tarifas publicitarias
	Tarjeta sanitaria
	Tasa de desempleo
	Tasa de mortalidad
	Tasa de natalidad
	Tasa de ocupación
	Tasa de paro
	Tasas académicas
	Tatuajes
	Tauromaquia
	Taxis
Temporada	teatral
Programación	teatral

	Espectáculos teatrales
	Adaptaciones teatrales
Modalidades y géneros de	teatro
Creaciones de	teatro
Montajes de	teatro
Obras de	teatro
Escenarios de	teatro
Salas de	teatro
Eventos de	teatro
Festivales de	teatro
Estrenos de	teatro
	Teatro
Compañías y grupos de	teatro
Directores de	teatro
Premios de	teatro
Grupos de	teatro
Actores de	teatro
Profesionales del	teatro
	Teatro amateur
	Teatro callejero
	Teatro infantil
	Teatro universitario
	Teatros
Sin	techo
Investigación científica y	técnica
	Técnica cinematográfica
	Técnica de televisión
Inspección	técnica de vehículos
Aparatos y	técnicas meteorológicas
	Técnicas pesqueras
Investigación y	técnicas policiales
	Tecnocracia
Ciencia y	tecnología
	Tecnología espacial
Parques	tecnológicos
Placas	tectónicas
	Tejidos
	Telebasura
	Telecomunicaciones
Ley de	telecomunicaciones
	Telefonía
Operadoras de	telefonía
Repetidores de	telefonía
Antenas de	telefonía móvil
	Telefonía móvil
	Telefonía móvil de tercera generación
Escuchas	telefónicas
Tarifas de	teléfono
	Teléfono
	Teléfono del consumidor
	Teléfono móvil
	Telégrafos
	Telenovelas
	Telepredicadores
	Telepromoción
	Telescopios
	Telespectadores
	Teletexto
	Teletrabajo
Concursos de	televisión
Productores de	televisión
Películas de	televisión
Presentadores de	televisión
Actores de	televisión
Productoras de	televisión
Empresas de	televisión
Organizaciones de	televisión
Anuncios de	televisión
Antenas y repetidores de	televisión
Cámaras de	televisión
Guiones de	televisión
Unidades móviles de	televisión
Programas de	televisión
Centros regionales de	televisión
Directivas de	televisión

Estrenos de Televisión
 Usuarios de televisión
 Conductores de televisión
 Consumo de televisión
 Técnica de televisión
 Series de televisión
 Directiva europea de televisión
 Violencia en televisión
 Cadenas de televisión
 Programación de televisión
 Televisión digital
 Televisión digital terrestre
 Televisión interactiva
 Televisión por cable
 Televisión por satélite
 Televisión sin fronteras
 Televisión vía satélite
 Televisiónes autonómicas
 Televisiónes locales
 Televisiónes privadas
 Televisiónes públicas
 Televisiónes temáticas
 Calidad televisiva
 Cobertura televisiva
 Producción televisiva
 Publicidad televisiva
 Audiencia televisiva
 Temporada televisiva
 Programación televisiva
 Manipulación televisiva
 Realización televisiva
 Coproducciones televisivas
 Casting televisivo
 Debates televisivos
 Patrocinadores televisivos
 Televisiónes temáticas
 Canales temáticos
 Parques temáticos
 Bajas temperaturas
 Temperaturas
 Altas temperaturas
 Temperaturas extremas
 Temperaturas máximas
 Temperaturas mínimas
 Tempestades
 Orden del Temple
 Templos
 Temporada teatral
 Temporada televisiva
 Empleo temporal
 Empresas de trabajo temporal
 Contratos temporales
 Temporales
 Temporales de lluvia
 Temporalidad laboral
 Temporeros
 Tendido eléctrico
 Tenencia ilícita de de armas
 Técnicas de pesca
 Tenis
 Competiciones de tenis
 Tenis de mesa
 Tenistas
 Tenores
 Líneas de alta tensión
 Torres de alta tensión
 Teocracia
 Teología de la liberación
 Teólogos
 Teoría del Big Bang
 Clonación terapéutica
 Terapias alternativas
 Ley del tercer canal
 Tercer grado penitenciario

	Tercera edad
Móviles de	tercera generación
Telefonía móvil de	tercera generación
Energía	térmica
Centrales	térmicas
Enfermos	terminales
	Tenera
	Terra Lliure
	Terremotos
Televisión digital	terrestre
Transporte militar	terrestre
Esfera	terrestre
Películas de	terror
Asociaciones de víctimas del	terrorismo
Víctimas del	terrorismo
Muertos por	terrorismo
Ley de víctimas del	terrorismo
	Terrorismo
	Terrorismo callejero
	Terrorismo de Estado
	Terrorismo internacional
	Terrorismo islámico
	Terrorismo nacionalista
Financiación	terrorista
Finanzas	terroristas
Secuestros	terroristas
Detención de	terroristas
Comunicados	terroristas
	Terroristas
Comandos	terroristas
Redes	terroristas
Extorsiones	terroristas
Treguas de grupos	terroristas
Planes	terroristas
Conexiones	terroristas
Cuentas	terroristas
Grupos	terroristas
Objetivos	terroristas
Bandas	terroristas
Conexiones de grupos	terroristas
Entrenamiento de	terroristas
Ataques	terroristas
Acciones	terroristas
Amenazas	terroristas
Atentados	terroristas
Asesinatos	terroristas
	Terroristas árabes
	Terroristas suicidas
	Tertulias
Bonos y Obligaciones del	Tesoro
Letras del	Tesoro
	Testamento
Nuevo	testamento
Antiguo	testamento
	Testigos
	Testimonios
Falsos	testimonios
	Textil
Sector	textil, confección y moda
Empresas	textiles
Libros de	texto
	Textos sagrados
	Thriller
Matanza de	Tiananmen
Mordeduras de	tiburón
	Tics nerviosos
Mal	tiempo
Predicción del	tiempo
Pronósticos del	tiempo
Complejos de	tiempo compartido
Ocio y	tiempo libre
Empleo a	tiempo parcial
	Tiendas
	Tiendas 24 horas
	Tiendas de todo a 100

	Tiendas tradicionales
Planeta	tierra
Calentamiento de la	tierra
Ejército de	tierra
Propiedad de la	tierra
	Tifus
Prime-	time
	Timos
	Tiña
Cocina	típica
	Tipo de cambio euro dólar
	Tipos de cambio
	Tipos de cultivo
	Tipos de interés
	Tipos hipotecarios
Campos de	tiro
	Tiro
	Tiro al vuelo
	Tiro con arco
	Tiro olímpico
	Tiro y arrastre
Enfermedades del	tiroides
	Tirolina
	Titulaciones
	Titulaciones superiores
Profesores	titulares
	Títulos de deuda
	Títulos de valores
Tiendas de	todo a 100
Películas aptas para	todos los públicos
	Todos los Santos
Pacto de	Toledo
	Toma de posesión
	Tomates
	Tomatina de Buñol
	Toreros
	Tormenta solar
	Tormentas
	Tormentas de verano
	Tornados
	Torneo Conde de Godó
	Torneo de Roland Garros
	Torneo de Wimbledon
Divisas de	toros
Heridos por	toros
Lluvias	torrenciales
	Torres
	Torres de alta tensión
	Torres eléctricas
	Tortura
	Tos ferina
	Totalitarismo
	Tour
Manchas	tóxicas
Síndrome	tóxico de la colza
	Toxicómanos
Centros de	toxicómanos
Día internacional de la mujer	trabajadora
Delitos contra los derechos de los	trabajadores
Estatuto de los	trabajadores
	Trabajadores del campo
Inspecciones de	trabajo
Jornada y horarios de	trabajo
	Trabajo
Síndrome de la vuelta al	trabajo
Contratos de	trabajo
Seguridad e higiene en el	trabajo
Accidentes de	trabajo
Condiciones de	trabajo
Día internacional del	trabajo
	Trabajo agrícola
	Trabajo de las mujeres
	Trabajo doméstico
	Trabajo infantil
Empresas de	trabajo temporal

Trabajos artesanos
 Trabajos con riesgo
 Trabajos nocturnos
 Trabajos, profesiones y oficios
 Tradición oral
 Vivienda tradicional
 Cultura tradicional
 Traje tradicional de valenciana
 Danzas tradicionales
 Tiendas tradicionales
 Regadíos tradicionales
 Oficios tradicionales
 Fiestas y tradiciones
 Tradiciones de Navidad
 Tradiciones de Pascua
 Tradiciones de Reyes Magos
 Tradiciones del día de Sant Dionís
 Traductores
 Contaminación por tráfico
 Delitos contra la seguridad del tráfico
 Accidentes de tráfico
 Multas de tráfico
 Operaciones de tráfico
 Señales de tráfico
 Tráfico
 Tráfico aéreo
 Tráfico de animales
 Tráfico de armas
 Tráfico de bebés
 Tráfico de cocaína
 Tráfico de drogas
 Tráfico de drogas de diseño
 Tráfico de hachís
 Tráfico de heroína
 Tráfico de influencias
 Tráfico de inmigrantes
 Tráfico de mano de obra ilegal
 Tráfico ferroviario
 Tráfico marítimo
 Traje popular valenciano
 Traje tradicional de valenciana
 Trámites ante la administración
 Tramos de concentración de accidentes
 Transbordador espacial Discovery
 Transbordadores
 Transbordadores espaciales
 Transexuales
 Transferencias de competencias
 Tránsfugas
 Transfuguismo
 Transfusiones de sangre
 Agricultura transgénica
 Transición democrática
 Accidentes de tránsito
 Enfermedades de transmisión sexual
 Abono transporte
 Estadísticas de transporte
 Transporte
 Empresas y organismos de transporte
 Transporte aéreo
 Medios de transporte aéreos
 Transporte de animales
 Transporte de mercancías
 Transporte de pasajeros
 Transporte escolar
 Transporte ferroviario
 Transporte marítimo y fluvial
 Transporte militar
 Transporte militar terrestre
 Transporte por carretera
 Transporte sanitario
 Transporte urbano
 Infraestructura de transporte urbano
 Medios de transporte urbano
 Transporte y comunicaciones

Transportistas
 Tranvía
 Concursos de traslado
 Trasplante de brazo
 Trasplante de corazón
 Trasplante de pulmón
 Trasplante de riñón
 Trasplantes
 Trastornos compulsivos
 Trastornos de la conducta
 Trastornos hormonales
 Enfermedades y trastornos infantiles
 Trastornos mentales
 Trastornos sexuales
 Trastornos y alteraciones en los pies
 Trasvases de ríos
 Trata de blancas
 Tratado de Utrecht
 Tratado Start
 Tratados de desarme
 Acuerdos y tratados internacionales
 Tratamiento de residuos
 Tratamiento del agua
 Tratamiento médico
 Diagnóstico, tratamiento y prevención
 Tratamientos alternativos
 Tratamientos hormonales
 Malos tratos
 Malos tratos a los animales
 Malos tratos a menores
 Malos tratos a mujeres
 Malos tratos psíquicos
 Travesía a nado
 Travestismo
 Tregua
 Treguas de grupos terroristas
 Trekking
 Accidentes de tren
 Trenes
 Trenes de alta velocidad
 Trial
 Tribunal de la Rota
 Tribunales
 Tribunales constitucionales
 Tribunales eclesiásticos
 Tribunales internacionales
 Tribunales militares
 Tribunales superiores
 Tribus
 Tribus urbanas
 Agencia tributaria
 Trillizos
 Trineos de perros
 Tristeza de los cítricos
 Tro de bac
 Trofeo Naranja
 Trofeos de fútbol
 Trombosis venosa
 Tropa profesional
 Tropas
 Repliegue de tropas
 Tropas multinacionales
 Camel Trophy
 Frutas tropicales
 Enfermedades tropicales
 Troposfera
 Trufa
 Hortalizas, verduras y tubérculos
 Tuberculosis
 Tuberías de agua
 Profanación de tumbas
 Tumores
 Tuna
 Excavación de túneles
 Túneles de carretera

	Túneles de ferrocarril
	Túneles ferroviarios
Federaciones de	turismo
Fomento del	turismo
Ingresos por	turismo
	Turismo cultural
	Turismo de aventura
	Turismo de sol y playa
	Turismo extranjero
	Turismo rural
	Turismo sexual
	Turismo y servicios
	Turismos
Síndrome de la clase	turista
	Turistas
	Turistas extranjeros
	Turistas nacionales
Promoción	turística
Ocupación	turística
Ofertas	turísticas
Marcas	turísticas
Ciudades	turísticas
Preferencias	turísticas
Pernotaciones	turísticas
Movimiento y estadísticas	turísticas
Fiestas de interés	turístico
Sector	turístico
Municipios	turísticos
Empresas y organismos	turísticos
Apartamentos	turísticos
Destinos	turísticos
	Turrón
Copa de la	UEFA
	UEO
	UER
	UGT
	UIT
	Úlcera
	Últimos de Filipinas
	Ultraderecha
Partidos de	ultraderecha
	Ultrajes
	Ultraligeros
Ventanilla	única
Distrito	único universitario
	Unidades móviles de televisión
Viviendas	unifamiliares
	Unificación de partidos políticos
	Uniformes escolares
	Uniformes militares
	Uniones de hecho
Familias	uniparentales
Exposiciones	universales
Elecciones en la	universidad
Comicios de la	universidad
Alumnos de la	universidad
	Universidad de los mayores
Consejos sociales de las	universidades
	Universidades
Ley de	universidades
Evaluación de la calidad de las	universidades
	Universidades privadas
Ley de reforma	universitaria
Matrícula	universitaria
Enseñanza	universitaria
Distinciones	universitarias
Teatro	universitario
Distrito único	universitario
Acceso	universitario
Orfeón	universitario
Estudiantes	universitarios
Docentes	universitarios
Premios	universitarios
Colegios mayores	universitarios
Profesores	universitarios

	Universo
	Uranio
	Uranio empobrecido
	Urbana
	Urbana
	Urbana
Planes generales de ordenación	urbana
Ordenación	urbana
Tribus	urbanas
Guerrillas	urbanas
Vías	urbanas
Reformas	urbanas
Áreas	urbanas
	Urbanismo y vivienda
Legislación	urbanística
Normativa	urbanística
Programas de actuación	urbanística
Infracciones	urbanísticas
Delitos	urbanísticos
Proyectos	urbanísticos
Planes	urbanísticos
Suelo no	urbanizable
	Urbanizaciones
Mobiliario	urbano
Medios de transporte	urbano
Crecimiento	urbano
Transporte	urbano
Árbolado	urbano
Delimitación del suelo	urbano
Infraestructura de transporte	urbano
Desarrollo	urbano y ordenación del suelo
Equipamientos y servicios	urbanos
Residuos sólidos	urbanos
Residuos	urbanos
Accesos	urbanos
Autobuses públicos	urbanos
Parques	urbanos
	Urgencias
	Urnas electorales
Neumáticos	usados
Aceites	usados
Pelegrins de les	useres
Ley de	uso y enseñanza del valenciano
Derechos del	usuario
Consumidores y	usuarios
	Usuarios de televisión
Cáncer de	útero
Tratado de	Utrecht
	Uva
	Uxoricidio
	Vacaciones
	Vacaciones de los políticos
	Vacaciones escolares
	Vacas
Crisis de las	vacas locas
Enfermedad de las	vacas locas
Mal de las	vacas locas
	Vacas locas
	Vacuna antisida
Campaña de	vacunación
	Vacunas
	Vacuno
	Vagabundos
Novuelle	vague
Conquista de	Valencia
Bolsa de	Valencia
Biblioteca	Valenciana
Lengua	valenciana
Traje tradicional de	valenciana
Indumentaria	valenciana
Pelota	valenciana
Día de la Comunidad	Valenciana
Día de las Cortes	Valencianas
Arte prehistórico	valenciano
Cine	valenciano

Traje popular	valenciano
Ley de uso y enseñanza del	valenciano
Enseñanza en	valenciano
Servicio	Valenciano de Empleo
Instituto	Valenciano de Finanzas
San	Valentín
Medidas del	valor
Impuesto sobre el	valor añadido
Títulos de	valores
Mercado de	valores
	Valores ecológicos
	Vaquillas
Mercados de renta	variable
	Variaciones sexuales
Pelota	vasca
Patrullas	vecinales
Comunidades de	vecinos
Apertura de la	veda
	Veda biológica
	Vegetación
	Vegetación marina
Patología	vegetal
Especies	vegetales
Especies	vegetales protegidas
Crecimiento	vegetativo
	Vehículos
Número de	vehículos
Inspección técnica de	vehículos
Matriculación de	vehículos
Retirada de	vehículos
Seguridad de los	vehículos
	Vehículos abandonados
	Vejez
	Vela
Circuitos de	velocidad
Trenes de alta	velocidad
	Vendavales
	Vendimia
Trombosis	venosa
Oferta Pública de	Venta
	Venta de armas
	Venta de datos personales
	Venta de entradas
	Venta de entradas
	Venta de libros
	Venta de localidades
	Ventanilla única
	Ventas
	Ventas de discos
	Verano
Escuelas de	verano
Juegos olímpicos de	verano
Solsticio de	verano
Fiestas de	verano
Tormentas de	verano
Operación	verano
Alcachofa de	verano
Fruta de	verano
	Verbenas
Marcha	verde
Boinas	verdes
Hortalizas,	verduras y tubérculos
	Veredicto
Cine	verité
	Vertederos
	Vertederos ilegales
	Vertederos incontrolados
	Vertido de crudo
	Vertido de fuel
	Vertido de petróleo
	Vertido incontrolado
	Vertidos
	Vertidos a ríos
	Vertidos al mar
	Vertidos de aguas fecales

Vertidos de combustibles
 Vertidos de fuel
 Vertidos de gasoil
 Vertidos ilegales
 Vertidos industriales
 Prendas de vestir
 Veteranos de guerra
 Veterinaria
 Veterinarios
 Veto
 siglo VI
 Ancho de vía
 Televisión vía satélite
 Viagra
 Viaje papal
 Viaje pontificio
 Estadísticas de viajeros
 Agencias de viajes
 Viajes del Papa
 Viajes espaciales
 Viajes y visitas oficiales
 Seguridad vial
 Ley seguridad vial
 Educación vial
 Limpieza viaria
 Soterramiento de vías
 Grandes vías
 Enterramiento de vías
 Vías urbanas
 Bultos de Sant Vicent
 Milagros de San Vicente
 San Vicente Ferrer
 San Vicente Martir
 Indemnizaciones a víctimas
 Rescate de víctimas
 Víctimas
 Víctimas de atentados
 Víctimas de delitos
 Víctimas de guerra
 Víctimas del terrorismo
 Ley de víctimas del terrorismo
 Asociaciones de víctimas del terrorismo
 Vida estudiantil
 Videntes
 Productoras de video
 Vídeo
 Películas de vídeo
 Video clubs
 Vidrieras
 Reciclaje de vidrio
 Contenedores de vidrio
 Sector óptica y vidrio
 Vidrio
 Viejos
 Enfermedades de los viejos
 Viento
 Molinos de viento
 Incidentes con el viento
 Aplicaciones del viento
 Viento cálido
 Viernes 13
 Viernes de Pasión
 Guerra de Vietnam
 Vigilancia antiterrorista
 Vikingos
 Garrote vil
 Villancicos
 Vino
 Violación de secretos
 Violaciones
 Violadores
 Na violant de la Magdalena
 Violencia
 Violencia callejera
 Violencia de género

Violencia doméstica
 Violencia en centros escolares
 Violencia en las escuelas
 Violencia en los deportes
 Violencia en televisión
 Violencia escolar
 Violencia familiar
 Violencia física
 Violencia juvenil
 Violencia psíquica
 Jóvenes violentos
 Violinistas
 Virgen de la Asunción
 Ofrenda de flores a la Virgen de los Desamparados
 Virgen de los Desamparados
 Virgen del Carmen
 Virgen del Pilar
 Vírgenes
 Virilidad
 Bibliotecas virtuales
 Virus del sarampión
 Virus del sida
 Virus informáticos
 Visados
 Destrucción de vísceras
 Visigodos
 Visionarios
 Visita papal
 Viajes y visitas oficiales
 Defectos visuales
 Artes visuales
 Vitaminas
 Viticultores
 Viticultura
 Magdalena vitol
 Fecundación in vitro
 Pensión de viudedad
 Precio de la vivienda
 Urbanismo y vivienda
 Vivienda
 Promotores de vivienda
 Conservación de la vivienda
 Planes de vivienda
 Vivienda de protección oficial
 Vivienda protegida
 Vivienda tradicional
 Construcción de viviendas
 Promoción de viviendas
 Viviendas de alquiler
 Viviendas deshabitadas
 Viviendas ecológicas
 Viviendas militares
 Viviendas unifamiliares
 Vocación religiosa
 Volcanes
 Erupciones de volcanes
 Voleibol
 Volúmen de pasajeros
 Voluntariado
 Votaciones
 Votaciones parlamentarias
 Extranjeros con voto
 Voto electrónico
 Voto extranjero
 Voto por correo
 Voto por correspondencia
 Porcentaje de votos
 Escrutinio de votos
 Voyeurismo
 VPO
 Vudú
 Tiro al vuelo
 Vuelo
 Grupos y personal de vuelo
 Vuelo acrobático

	Vuelo sin motor
Cancelación y retraso de	vuelos
	Vuelta a pie
	Vuelta al colegio
Síndrome de la	vuelta al trabajo
	Vuelta ciclista
	Waterpolo
	Western
Torneo de	Wimbledon
	Windsurf
	siglo XIII
	Siglo XIX
	Siglo XV
	Siglo XVI
	Siglo XVII
	Siglo XVIII
	Siglo XVIII
	Siglo XX
Arte en el siglo	XX
	Yacimientos arqueológicos
	Yacimientos de petróleo
Choque de	yate
	Yates
	Yoga
	Yogurt
	Zahorí
	Zanjas para servicios
	Zapping
	Zarzuela
	Zen
	Zeppelines
	Zodiaco
	Zona azul
	Zona de seguridad
	Zona desmilitarizada
	Zona euro
	Zonas de pesca
	Zonas húmedas
	Zonas inundables
	Zonas objetivo 1
	Zonas residenciales
	Zonas y espacios militares
	Zoofilia
	Zoología
Parques	zoológicos
	Zoos

Anexo 3.2.- Red Semántica TInA

Red semántica TInA

.
!1 DE MAYO
@N
10 1 DE MAYO
10 DÍA INTERNACIONAL DEL TRABAJO
.br/>!20-N
@N
10 20-N
10 FRANQUISMO
.br/>!23-F
@N
10 23-F
11 GOLPES DE ESTADO
12 POLÍTICA
.br/>!9 DE OCTUBRE
@N
10 9 DE OCTUBRE
10 DÍA DE LA COMUNIDAD VALENCIANA
.br/>!ABANDONO DE ANIMALES
@N
10 ABANDONO DE ANIMALES
11 DELITOS CONTRA LOS ANIMALES
12 JUSTICIA DELITOS Y DERECHO
.br/>!ABANDONO DE DOMICILIO
@N
10 ABANDONO DE DOMICILIO
11 DELITOS CONTRA LAS RELACIONES FAMILIARES
12 JUSTICIA DELITOS Y DERECHO
.br/>!ABANDONO DE LOS HIJOS
@N
10 ABANDONO DE LOS HIJOS
11 ABANDONO FAMILIAR
12 JUSTICIA DELITOS Y DERECHO
.br/>!ABANDONO FAMILIAR
@N
10 ABANDONO FAMILIAR
11 ABANDONO DE LOS HIJOS
11 DELITOS CONTRA LAS RELACIONES FAMILIARES
12 JUSTICIA DELITOS Y DERECHO
.br/>!ABANICOS
@N
10 ABANICOS
10 COMPLEMENTOS DE MODA
.br/>!ABEJAS
@N
10 ABEJAS
10 APICULTURA
.br/>!ABLACIÓN
@N
10 ABLACIÓN
10 MALOS TRATOS A MUJERES
.br/>!ABOGADOS
@N
10 ABOGADOS
11 PERSONAL DE JUSTICIA
12 JUSTICIA DELITOS Y DERECHO
.br/>!ABOLICIÓN DE LOS FUEROS
@N
10 ABOLICIÓN DE LOS FUEROS
10 DECRETO DE NUEVA PLANTA
.br/>!ABONO TRANSPORTE
@N

10 ABONO TRANSPORTE
 10 TRANSPORTE URBANO
 .
 !ABORÍGENES
 @N
 10 ABORÍGENES
 10 INDÍGENAS
 .
 !ABORTO
 @N
 10 ABORTO
 11 ANTICONCEPCIÓN
 12 MEDICINA Y SANIDAD
 .
 !ABORTO ILEGAL
 @N
 10 ABORTO ILEGAL
 11 DELITOS
 12 JUSTICIA DELITOS Y DERECHO
 .
 !ABSENTISMO ESCOLAR
 @N
 10 ABSENTISMO ESCOLAR
 11 RENDIMIENTO ESCOLAR
 12 ENSEÑANZA
 .
 !ABSENTISMO LABORAL
 @N
 10 ABSENTISMO LABORAL
 11 EMPLEO Y DESEMPLEO
 12 TRABAJO
 .
 !ABSOLUCIONES
 @N
 10 ABSOLUCIONES
 10 SENTENCIAS ABSOLUTORIAS
 .
 !ABSOLUTISMO
 @N
 10 ABSOLUTISMO
 11 HISTORIA
 11 INVASIÓN FRANCESA
 11 SIGLO DE ORO
 11 SIGLO XVII
 11 SIGLO XVIII
 .
 !ABSTENCIONES
 @N
 10 ABSTENCIONES
 11 RESULTADOS ELECTORALES
 12 POLÍTICA
 .
 !ABSTINENCIA SEXUAL
 @N
 10 ABSTINENCIA SEXUAL
 10 CASTIDAD
 11 SEXUALIDAD
 12 SOCIEDAD
 .
 !ABUSO SEXUAL CONTRA MENORES
 @N
 10 ABUSO SEXUAL CONTRA MENORES
 10 PEDERASTIA
 .
 !ABUSOS SEXUALES
 @N
 10 ABUSOS SEXUALES
 10 AGRESIONES SEXUALES
 .
 !ACADEMIAS
 @N
 10 ACADEMIAS
 11 CENTROS EDUCATIVOS
 12 ENSEÑANZA
 .

Red semántica TInA

```
!ACCESO A LA FACULTAD
@N
10 ACCESO A LA FACULTAD
10 SELECTIVIDAD
.
!ACCESO A LA FUNCIÓN PÚBLICA
@N
10 ACCESO A LA FUNCIÓN PÚBLICA
11 ADMINISTRACIÓN PÚBLICA
.
!ACCESO UNIVERSITARIO
@N
10 ACCESO UNIVERSITARIO
10 SELECTIVIDAD
.
!ACCESOS A POBLACIONES
@N
10 ACCESOS A POBLACIONES
10 ACCESOS URBANOS
.
!ACCESOS URBANOS
@N
10 ACCESOS URBANOS
10 ACCESOS A POBLACIONES
11 CARRETERAS
12 TRANSPORTE Y COMUNICACIONES
.
!ACCIDENTES
@N
10 ACCIDENTES
11 FUGAS DE GAS
11 ACCIDENTES DE TRÁFICO
11 ACCIDENTES Y CATÁSTROFES
11 ACCIDENTES DOMÉSTICOS Y DE OCIO
11 INCENDIOS
11 EXPLOSIONES
11 DERRUMBAMIENTO DE EDIFICIOS
11 ACCIDENTES NUCLEARES
11 ACCIDENTES MILITARES
11 ACCIDENTES MARÍTIMOS
11 ACCIDENTES LABORALES
11 ACCIDENTES INFANTILES
11 ACCIDENTES DEPORTIVOS
11 ACCIDENTES DE FERROCARRIL
11 ACCIDENTES AÉREOS
11 ACCIDENTES CON ANIMALES
.
!ACCIDENTES IN ITINERE
@N
10 ACCIDENTES IN ITINERE
10 ACCIDENTES LABORALES
.
!ACCIDENTES AÉREOS
@N
10 ACCIDENTES AÉREOS
10 ACCIDENTES DE AVIÓN
10 ACCIDENTES DE AVIACIÓN
11 ACCIDENTES
12 ACCIDENTES Y CATÁSTROFES
.
!ACCIDENTES CON ANIMALES
@N
10 ACCIDENTES CON ANIMALES
10 MORDEDURAS DE TIBURÓN
10 ATAQUES DE ANIMALES
11 ACCIDENTES
12 ACCIDENTES Y CATÁSTROFES
13 ANIMALES PELIGROSOS
.
!ACCIDENTES CON JUGUETES
@N
10 ACCIDENTES CON JUGUETES
10 ACCIDENTES DOMÉSTICOS Y DE OCIO
.
!ACCIDENTES CON LANCHA
```

```

@N
10 ACCIDENTES CON LANCHA
10 ACCIDENTES MARÍTIMOS
.
!ACCIDENTES CON MOTO ACUÁTICA
@N
10 ACCIDENTES CON MOTO ACUÁTICA
10 ACCIDENTES MARÍTIMOS
.
!ACCIDENTES DE AUTOBÚS
@N
10 ACCIDENTES DE AUTOBÚS
10 ACCIDENTES DE TRÁFICO
.
!ACCIDENTES DE AVIACIÓN
@N
10 ACCIDENTES DE AVIACIÓN
10 ACCIDENTES AÉREOS
.
!ACCIDENTES DE AVIÓN
@N
10 ACCIDENTES DE AVIÓN
10 ACCIDENTES AÉREOS
.
!ACCIDENTES DE BARCOS
@N
10 ACCIDENTES DE BARCOS
10 ACCIDENTES MARÍTIMOS
.
!ACCIDENTES DE CAMIÓN
@N
10 ACCIDENTES DE CAMIÓN
10 ACCIDENTES DE TRÁFICO
.
!ACCIDENTES DE FERROCARRIL
@N
10 ACCIDENTES DE FERROCARRIL
10 ACCIDENTES DE TREN
10 ACCIDENTES FERROVIARIOS
11 ACCIDENTES
11 ATROPELLOS DE FERROCARRIL
12 ACCIDENTES Y CATÁSTROFES
.
!ACCIDENTES DE MOTO
@N
10 ACCIDENTES DE MOTO
10 ACCIDENTES DE TRÁFICO
.
!ACCIDENTES DE PETROLEROS
@N
10 ACCIDENTES DE PETROLEROS
11 ACCIDENTES MARÍTIMOS
12 ACCIDENTES Y CATÁSTROFES
.
!ACCIDENTES DE TRABAJO
@N
10 ACCIDENTES DE TRABAJO
10 ACCIDENTES LABORALES
.
!ACCIDENTES DE TRÁFICO
@N
10 ACCIDENTES DE TRÁFICO
10 ACCIDENTES DE CAMIÓN
10 ACCIDENTES DE AUTOBÚS
10 TRAMOS DE CONCENTRACIÓN DE ACCIDENTES
10 PUNTOS NEGROS
10 ACCIDENTES DE TRÁNSITO
10 ACCIDENTES DE MOTO
10 ACCIDENTES EN CARRETERA
11 ACCIDENTES
11 ATROPELLOS DE COCHES
12 ACCIDENTES Y CATÁSTROFES
.
!ACCIDENTES DE TRÁNSITO
@N

```

Red semántica TInA

10 ACCIDENTES DE TRÁNSITO
10 ACCIDENTES DE TRÁFICO
.
!ACCIDENTES DE TREN
@N
10 ACCIDENTES DE TREN
10 ACCIDENTES DE FERROCARRIL
.
!ACCIDENTES DEPORTIVOS
@N
10 ACCIDENTES DEPORTIVOS
11 ACCIDENTES
12 ACCIDENTES Y CATÁSTROFES
.
!ACCIDENTES DOMÉSTICOS Y DE OCIO
@N
10 ACCIDENTES DOMÉSTICOS Y DE OCIO
10 ACCIDENTES EN PARQUES DE ATRACCIONES
10 ACCIDENTES EN DISCOTECAS
10 ACCIDENTES EN FERIAS
10 LUXACIONES
10 ACCIDENTES CON JUGUETES
10 QUEMADURAS
10 GOLPES
10 CAÍDAS
11 ACCIDENTES
11 ACCIDENTES EN FIESTAS
12 ACCIDENTES Y CATÁSTROFES
.
!ACCIDENTES EN CARRETERA
@N
10 ACCIDENTES EN CARRETERA
10 ACCIDENTES DE TRÁFICO
.
!ACCIDENTES EN DISCOTECAS
@N
10 ACCIDENTES EN DISCOTECAS
10 ACCIDENTES DOMÉSTICOS Y DE OCIO
.
!ACCIDENTES EN FERIAS
@N
10 ACCIDENTES EN FERIAS
10 ACCIDENTES DOMÉSTICOS Y DE OCIO
.
!ACCIDENTES EN FIESTAS
@N
10 ACCIDENTES EN FIESTAS
10 HERIDOS POR TOROS
11 ACCIDENTES DOMÉSTICOS Y DE OCIO
11 ACCIDENTES PIROTÉCNICOS
12 ACCIDENTES Y CATÁSTROFES
.
!ACCIDENTES EN PARQUES DE ATRACCIONES
@N
10 ACCIDENTES EN PARQUES DE ATRACCIONES
10 ACCIDENTES DOMÉSTICOS Y DE OCIO
.
!ACCIDENTES FERROVIARIOS
@N
10 ACCIDENTES FERROVIARIOS
10 ACCIDENTES DE FERROCARRIL
.
!ACCIDENTES INFANTILES
@N
10 ACCIDENTES INFANTILES
11 ACCIDENTES
12 ACCIDENTES Y CATÁSTROFES
.
!ACCIDENTES LABORALES
@N
10 ACCIDENTES LABORALES
10 ACCIDENTES MINEROS
10 SINIESTRALIDAD LABORAL
10 ACCIDENTES DE TRABAJO
10 ACCIDENTES IN ITINERE

11 ACCIDENTES
 12 ACCIDENTES Y CATÁSTROFES
 .
 !ACCIDENTES MARÍTIMOS
 @N
 10 ACCIDENTES MARÍTIMOS
 10 CHOQUE DE YATE
 10 HUNDIMIENTO DE BARCOS
 10 BARCOS PELIGROSOS
 10 NAUFRAGIOS
 10 ACCIDENTES DE BARCOS
 10 ACCIDENTES CON MOTO ACUÁTICA
 10 ACCIDENTES CON LANCHAS
 11 ACCIDENTES DE PETROLEROS
 11 ACCIDENTES
 12 ACCIDENTES Y CATÁSTROFES
 .
 !ACCIDENTES MILITARES
 @N
 10 ACCIDENTES MILITARES
 11 ACCIDENTES
 12 ACCIDENTES Y CATÁSTROFES
 .
 !ACCIDENTES MINEROS
 @N
 10 ACCIDENTES MINEROS
 10 ACCIDENTES LABORALES
 .
 !ACCIDENTES NATURALES
 @N
 10 ACCIDENTES NATURALES
 10 CATÁSTROFES
 .
 !ACCIDENTES NUCLEARES
 @N
 10 ACCIDENTES NUCLEARES
 10 INCENDIO EN CENTRAL NUCLEAR
 10 FUGAS RADIATIVAS
 10 ESCAPES RADIATIVOS
 11 ACCIDENTES
 12 ACCIDENTES Y CATÁSTROFES
 .
 !ACCIDENTES PIROTÉCNICOS
 @N
 10 ACCIDENTES PIROTÉCNICOS
 10 EXPLOSIONES DE PETARDOS
 11 ACCIDENTES EN FIESTAS
 12 ACCIDENTES Y CATÁSTROFES
 .
 !ACCIDENTES Y CATÁSTROFES
 @N
 10 ACCIDENTES Y CATÁSTROFES
 11 CATÁSTROFES
 11 EFECTOS DE LOS ACCIDENTES Y LAS CATÁSTROFES
 11 PREVENCIÓN DE ACCIDENTES
 11 ACCIDENTES
 11 VÍCTIMAS
 .
 !ACCIONARIADO
 @N
 10 ACCIONARIADO
 10 ACCIONISTAS
 11 ACCIONES
 12 FINANZAS
 .
 !ACCIONES
 @N
 10 ACCIONES
 11 ACCIONARIADO
 11 TÍTULOS DE VALORES
 12 FINANZAS
 .
 !ACCIONES ANTITERRORISTAS
 @N
 10 ACCIONES ANTITERRORISTAS

Red semántica TInA

10 OPERACIONES ANTITERRORISTAS
.
!ACCIONES TERRORISTAS
@N
10 ACCIONES TERRORISTAS
11 COMUNICADOS TERRORISTAS
11 FINANCIACIÓN TERRORISTA
11 AMENAZAS TERRORISTAS
11 PLANES TERRORISTAS
11 TREGUAS DE GRUPOS TERRORISTAS
11 TERRORISTAS
11 TERRORISMO CALLEJERO
11 SECUESTROS TERRORISTAS
11 ATENTADOS TERRORISTAS
11 TERRORISMO
.
!ACCIONISTAS
@N
10 ACCIONISTAS
10 ACCIONARIADO
.
!ACEITE
@N
10 ACEITE
11 SECTOR ALIMENTACIÓN BEBIDA Y TABACO
12 INDUSTRIA
.
!ACEITES USADOS
@N
10 ACEITES USADOS
11 RESIDUOS
12 MEDIO AMBIENTE
.
!ACEQUIAS
@N
10 ACEQUIAS
11 INFRAESTRUCTURA DE RIEGO
12 AGRICULTURA GANADERÍA Y PESCA
.
!ACERO
@N
10 ACERO
11 SECTOR SIDEROMETALÚRGICO
12 INDUSTRIA
.
!ACNÉ
@N
10 ACNÉ
11 ENFERMEDADES DE LA PIEL
12 MEDICINA Y SANIDAD
.
!ACOGIDA DE NIÑOS
@N
10 ACOGIDA DE NIÑOS
11 FAMILIA
12 SOCIEDAD
.
!ACONTECIMIENTOS DEMOGRÁFICOS
@N
10 ACONTECIMIENTOS DEMOGRÁFICOS
11 DEMOGRAFÍA
11 MORTALIDAD
11 NATALIDAD
11 NUPCIALIDAD
11 PLANIFICACIÓN FAMILIAR
11 POLÍTICA DEMOGRÁFICA
12 SOCIEDAD
.
!ACORAZADOS
@N
10 ACORAZADOS
11 BUQUES MILITARES
12 DEFENSA
.
!ACOSO LABORAL

```

@N
10 ACOSO LABORAL
10 ACOSO MORAL
10 ACOSO MORAL
10 MOBBING
10 MOBBING
11 CONDICIONES DE TRABAJO
11 DELITOS CONTRA LOS DERECHOS DE LOS TRABAJADORES
12 TRABAJO
12 JUSTICIA DELITOS Y DERECHO
.
!ACOSO MORAL
@N
10 ACOSO MORAL
10 ACOSO LABORAL
10 ACOSO LABORAL
.
!ACOSO SEXUAL
@N
10 ACOSO SEXUAL
11 DELITOS CONTRA LA LIBERTAD SEXUAL
12 JUSTICIA DELITOS Y DERECHO
.
!ACTIVIDAD LEGISLATIVA
@N
10 ACTIVIDAD LEGISLATIVA
11 CONSTITUCIÓN
11 DECRETOS
11 VETO
11 INICIATIVAS POPULARES
11 PROYECTOS DE LEY
11 ACTIVIDAD PARLAMENTARIA
12 POLÍTICA
.
!ACTIVIDAD PARLAMENTARIA
@N
10 ACTIVIDAD PARLAMENTARIA
11 ACTIVIDAD LEGISLATIVA
11 DEBATES PARLAMENTARIOS
11 ACTIVIDAD POLÍTICA
11 COMPARECENCIAS PARLAMENTARIAS
11 DISCURSOS PARLAMENTARIOS
11 OPOSICIÓN POLÍTICA
11 PERIODOS DE SESIONES
11 VOTACIONES PARLAMENTARIAS
11 CORTES
12 POLÍTICA
.
!ACTIVIDAD POLÍTICA
@N
10 ACTIVIDAD POLÍTICA
11 COMISIONES DE INVESTIGACIÓN
11 RESPONSABILIDAD POLÍTICA
11 POLÍTICA
11 PACTOS POLÍTICOS
11 MOCIÓN DE CENSURA
11 GOBIERNO
11 CRÍTICAS POLÍTICAS
11 ACTIVIDAD PARLAMENTARIA
11 DECLARACIONES POLÍTICAS
.
!ACTIVIDADES AGRÍCOLAS
@N
10 ACTIVIDADES AGRÍCOLAS
10 COSECHA
10 RECOLECTA
10 ROTACIÓN DE CULTIVOS
11 TRABAJO AGRÍCOLA
11 VENDIMIA
12 AGRICULTURA GANADERÍA Y PESCA
.
!ACTIVIDADES ARTÍSTICAS
@N
10 ACTIVIDADES ARTÍSTICAS
10 HAPPENING

```

Red semántica TInA

11 ARTE
11 EXPOSICIONES
11 FESTIVALES DE ARTE
.
!ACTIVIDADES DEPORTIVAS Y EJERCICIO FÍSICO
@N
10 ACTIVIDADES DEPORTIVAS Y EJERCICIO FÍSICO
11 EJERCICIO FÍSICO
11 DEPORTES Y ACTIVIDADES DEPORTIVAS
11 DEPORTES DE RIESGO Y AVENTURA
.
!ACTIVIDADES HUMANITARIAS
@N
10 ACTIVIDADES HUMANITARIAS
10 SOLIDARIDAD
.
!ACTORES DE TEATRO
@N
10 ACTORES DE TEATRO
11 PROFESIONALES DEL TEATRO
12 ESPECTÁCULOS
.
!ACTORES DE TELEVISIÓN
@N
10 ACTORES DE TELEVISIÓN
11 PROFESIONALES DE LA COMUNICACIÓN
12 MEDIOS DE COMUNICACIÓN
.
!ACTORES Y ACTRICES
@N
10 ACTORES Y ACTRICES
11 PERSONAL DEL CINE
12 CINE
.
!ACTOS DE LA MAGDALENA
@N
10 ACTOS DE LA MAGDALENA
11 ROMERÍA DE LES CANYES
11 PREGÓ DE LA MAGDALENA
11 MAGDALENA VITOL
11 MAGDALENA
12 FIESTAS Y TRADICIONES
.
!ACTOS DE LAS HOGUERAS
@N
10 ACTOS DE LAS HOGUERAS
11 CREMÁ DE LAS HOGUERAS
11 PLANTÁ DE LAS HOGUERAS
11 OFRENDA DE LAS HOGUERAS
11 HOGUERAS DE SAN JUAN
12 FIESTAS Y TRADICIONES
.
!ACTOS ELECTORALES
@N
10 ACTOS ELECTORALES
11 DEBATES ELECTORALES
11 ELECCIONES
11 MEETINGS ELECTORALES
12 POLÍTICA
.
!ACTOS FALLEROS
@N
10 ACTOS FALLEROS
11 PROCLAMACIÓN DE LAS FALLERAS
11 PLANTÁ DE LAS FALLAS
11 OFRENDA DE FLORES A LA VIRGEN DE LOS DESAMPARADOS
11 MASCLETAES Y FUEGOS ARTIFICIALES
11 FALLAS
11 EXPOSICIÓN DEL NINOT
11 EXALTACIÓN DE LAS FALLERAS MAYORES
11 DESPERTÁ
11 CRIDÁ FALLERA
11 CREMÁ DE LAS FALLAS
11 CABALGATA DEL REINO
11 CABALGATA DEL NINOT

12 FIESTAS Y TRADICIONES
 .
 !ACTOS POLÍTICOS
 @N
 10 ACTOS POLÍTICOS
 11 SUCESSIONES
 11 NOMBRAMIENTOS
 11 POLÍTICA
 11 REUNIONES POLÍTICAS
 11 TOMA DE POSESIÓN
 .
 !ACTUACIONES MUSICALES
 @N
 10 ACTUACIONES MUSICALES
 10 GALAS
 10 RECITALES
 10 CONCIERTOS DE MÚSICA
 11 EVENTOS MUSICALES
 12 MÚSICA
 .
 !ACUARELISTAS
 @N
 10 ACUARELISTAS
 10 PINTORES
 .
 !ACUARTELAMIENTO
 @N
 10 ACUARTELAMIENTO
 10 CUARTELES
 .
 !ACUEDUCTOS
 @N
 10 ACUEDUCTOS
 11 PATRIMONIO HISTÓRICO ARTÍSTICO
 12 CULTURA
 .
 !ACUERDO DE KIOTO
 @N
 10 ACUERDO DE KIOTO
 10 PROTOCOLO DE KIOTO
 .
 !ACUERDOS DE PAZ
 @N
 10 ACUERDOS DE PAZ
 10 FIRMA DE LA PAZ
 11 PROCESO DE PAZ
 12 CONFLICTOS BÉLICOS
 .
 !ACUERDOS PESQUEROS
 @N
 10 ACUERDOS PESQUEROS
 10 CONFLICTOS Y ACUERDOS PESQUEROS
 .
 !ACUERDOS POLÍTICOS
 @N
 10 ACUERDOS POLÍTICOS
 10 PACTOS POLÍTICOS
 .
 !ACUERDOS Y TRATADOS INTERNACIONALES
 @N
 10 ACUERDOS Y TRATADOS INTERNACIONALES
 11 RELACIONES INTERNACIONALES
 12 RELACIONES EXTERIORES
 .
 !ACUICULTURA
 @N
 10 ACUICULTURA
 11 PISCIFACTORÍAS
 11 INFRAESTRUCTURA DE PESCA
 12 AGRICULTURA GANADERÍA Y PESCA
 .
 !ACUPUNTURA
 @N
 10 ACUPUNTURA
 11 TERAPIAS ALTERNATIVAS

Red semántica TInA

12 MEDICINA Y SANIDAD
.
!ACUSADOS
@N
10 ACUSADOS
10 PROCESADOS
11 JUICIOS
12 JUSTICIA DELITOS Y DERECHO
.
!ADAPTACIONES CINEMATOGRAFICAS
@N
10 ADAPTACIONES CINEMATOGRAFICAS
11 PELICULAS GÉNEROS Y MOVIMIENTOS CINEMATOGRAFICOS
12 CINE
.
!ADAPTACIONES TEATRALES
@N
10 ADAPTACIONES TEATRALES
11 MODALIDADES Y GÉNEROS DE TEATRO
12 ESPECTÁCULOS
.
!ADICCIONES
@N
10 ADICCIONES
11 ENFERMEDADES
11 DROGODEPENDENCIAS
11 ALCOHOLISMO
11 TABAQUISMO
12 MEDICINA Y SANIDAD
.
!ADITIVOS ALIMENTARIOS
@N
10 ADITIVOS ALIMENTARIOS
11 ALIMENTOS
12 COMERCIO Y CONSUMO
.
!ADIVINACIÓN
@N
10 ADIVINACIÓN
10 PROFECÍAS
10 VIDENTES
11 OCULTISMO
12 RELIGIONES Y CREENCIAS
.
!ADJUDICACIÓN DE CONTRATOS
@N
10 ADJUDICACIÓN DE CONTRATOS
10 ADJUDICACIÓN DE SERVICIOS
11 CONTRATOS ADMINISTRATIVOS
12 ADMINISTRACIÓN PÚBLICA
.
!ADJUDICACIÓN DE SERVICIOS
@N
10 ADJUDICACIÓN DE SERVICIOS
10 ADJUDICACIÓN DE CONTRATOS
.
!ADMINISTRACIÓN AUTONÓMICA
@N
10 ADMINISTRACIÓN AUTONÓMICA
11 CONSEJERÍAS
11 ORGANIZACIÓN ADMINISTRATIVA
12 ADMINISTRACIÓN PÚBLICA
.
!ADMINISTRACIÓN CENTRAL
@N
10 ADMINISTRACIÓN CENTRAL
10 ADMINISTRACIÓN DEL ESTADO
.
!ADMINISTRACIÓN COMARCAL
@N
10 ADMINISTRACIÓN COMARCAL
11 ORGANIZACIÓN ADMINISTRATIVA
12 ADMINISTRACIÓN PÚBLICA
.
!ADMINISTRACIÓN DEL ESTADO

```

@N
10 ADMINISTRACIÓN DEL ESTADO
10 ADMINISTRACIÓN CENTRAL
11 MINISTERIOS
11 ORGANIZACIÓN ADMINISTRATIVA
12 ADMINISTRACIÓN PÚBLICA
.
!ADMINISTRACIÓN ECLESIAÍSTICA
@N
10 ADMINISTRACIÓN ECLESIAÍSTICA
11 CONFERENCIA EPISCOPAL
11 ARCHIDIÓCESIS
11 DIÓCESIS
11 FINANCIACIÓN DE LA IGLESIA
11 IGLESIA CATÓLICA
12 RELIGIONES Y CREENCIAS
.
!ADMINISTRACIÓN EDUCATIVA
@N
10 ADMINISTRACIÓN EDUCATIVA
11 MATRICULACIÓN DE ESTUDIANTES
11 ENSEÑANZA
11 ELECCIONES EN LA UNIVERSIDAD
11 CURSO ACADÉMICO
11 BECAS
.
!ADMINISTRACIÓN ELECTORAL
@N
10 ADMINISTRACIÓN ELECTORAL
11 MESAS ELECTORALES
11 JUNTAS ELECTORALES
11 ELECCIONES
12 POLÍTICA
.
!ADMINISTRACIÓN LOCAL
@N
10 ADMINISTRACIÓN LOCAL
11 AYUNTAMIENTOS
11 ORGANIZACIÓN ADMINISTRATIVA
12 ADMINISTRACIÓN PÚBLICA
.
!ADMINISTRACIÓN PENITENCIARIA
@N
10 ADMINISTRACIÓN PENITENCIARIA
11 RÉGIMEN PENITENCIARIO
11 FUNCIONARIOS DE PRISIONES
12 JUSTICIA DELITOS Y DERECHO
.
!ADMINISTRACIÓN PROVINCIAL
@N
10 ADMINISTRACIÓN PROVINCIAL
11 DIPUTACIONES
11 ORGANIZACIÓN ADMINISTRATIVA
12 ADMINISTRACIÓN PÚBLICA
.
!ADMINISTRACIÓN PÚBLICA
@N
10 ADMINISTRACIÓN PÚBLICA
11 DERECHO ADMINISTRATIVO
11 DESCENTRALIZACIÓN ADMINISTRATIVA
11 ORGANIZACIÓN ADMINISTRATIVA
11 PERSONAL DE LAS ADMINISTRACIONES PÚBLICAS
11 TRÁMITES ANTE LA ADMINISTRACIÓN
11 ACCESO A LA FUNCIÓN PÚBLICA
.
!ADMINISTRACIÓN SANITARIA
@N
10 ADMINISTRACIÓN SANITARIA
11 LEGISLACIÓN SANITARIA
11 TARJETA SANITARIA
11 SISTEMAS SANITARIOS
11 SEGUROS MÉDICOS
11 POLÍTICA SANITARIA
11 MEDICINA Y SANIDAD
11 ECONOMÍA SANITARIA

```

Red semántica TInA

11 ORGANIZACIONES Y ORGANISMOS SANITARIOS
.
!ADMISIÓN DE ALUMNOS
@N
10 ADMISIÓN DE ALUMNOS
11 MATRICULACIÓN DE ESTUDIANTES
12 ENSEÑANZA
.
!ADN
@N
10 ADN
10 GENÉTICA
.
!ADOLESCENCIA
@N
10 ADOLESCENCIA
11 JUVENTUD
12 SOCIEDAD
.
!ADOPCIONES
@N
10 ADOPCIONES
10 NIÑOS ADOPTADOS
10 PREADOPCIONES
11 FAMILIA
11 ADOPCIONES INTERNACIONALES
12 SOCIEDAD
.
!ADOPCIONES INTERNACIONALES
@N
10 ADOPCIONES INTERNACIONALES
11 ADOPCIONES
12 SOCIEDAD
.
!ADORNOS DE NAVIDAD
@N
10 ADORNOS DE NAVIDAD
10 TRADICIONES DE NAVIDAD
.
!ADOSADOS
@N
10 ADOSADOS
10 ZONAS RESIDENCIALES
.
!ADUANAS Y FRONTERAS
@N
10 ADUANAS Y FRONTERAS
11 TRANSPORTE
12 TRANSPORTE Y COMUNICACIONES
.
!ADULTOS
@N
10 ADULTOS
11 GRUPOS DE EDAD
12 SOCIEDAD
.
!AEROBIC
@N
10 AEROBIC
11 EJERCICIO FÍSICO
12 DEPORTES Y ACTIVIDADES DEPORTIVAS
.
!AEROLÍNEAS
@N
10 AEROLÍNEAS
10 COMPAÑÍAS AÉREAS
.
!AEROLITOS
@N
10 AEROLITOS
11 FENÓMENOS Y OBSERVACIONES METEOROLÓGICAS
12 METEOROLOGÍA Y CLIMATOLOGÍA
.
!AEROPUERTOS
@N

10 AEROPUERTOS
 11 INFRAESTRUCTURAS AEROPORTUARIAS
 12 TRANSPORTE Y COMUNICACIONES
 .
 !AEROSTACIÓN
 @N
 10 AEROSTACIÓN
 11 DEPORTES AÉREOS
 12 DEPORTES Y ACTIVIDADES DEPORTIVAS
 .
 !AFECTADOS
 @N
 10 AFECTADOS
 10 VÍCTIMAS
 .
 !AFFAIRE
 @N
 10 AFFAIRE
 10 ESCÁNDALOS POLÍTICOS
 .
 !AFICIÓN DEPORTIVA
 @N
 10 AFICIÓN DEPORTIVA
 10 SEGUIDORES
 10 HINCHAS
 11 ORGANISMOS Y PROTAGONISTAS DEL DEPORTE
 12 DEPORTES Y ACTIVIDADES DEPORTIVAS
 .
 !AFICIÓN FUTBOLÍSTICA
 @N
 10 AFICIÓN FUTBOLÍSTICA
 11 ORGANISMOS Y ASOCIACIONES DE FÚTBOL
 11 RADICALES DEL FÚTBOL
 12 DEPORTES Y ACTIVIDADES DEPORTIVAS
 .
 !AFICIONES
 @N
 10 AFICIONES
 10 MODELISMO
 11 BRICOLAJE
 11 JARDINERÍA
 11 OCIO Y TIEMPO LIBRE
 12 SOCIEDAD
 .
 !AFILIACIÓN A LA SEGURIDAD SOCIAL
 @N
 10 AFILIACIÓN A LA SEGURIDAD SOCIAL
 10 ALTAS EN LA SEGURIDAD SOCIAL
 10 AFILIADOS A LA SEGURIDAD SOCIAL
 11 SEGURIDAD SOCIAL
 12 TRABAJO
 .
 !AFILIACIÓN POLÍTICA
 @N
 10 AFILIACIÓN POLÍTICA
 10 MILITANTES
 11 PARTIDOS POLÍTICOS
 12 POLÍTICA
 .
 !AFILIADOS A LA SEGURIDAD SOCIAL
 @N
 10 AFILIADOS A LA SEGURIDAD SOCIAL
 10 AFILIACIÓN A LA SEGURIDAD SOCIAL
 .
 !AFRODISÍACOS
 @N
 10 AFRODISÍACOS
 11 ESTIMULANTES SEXUALES
 12 SOCIEDAD
 .
 !AGENCIA BURSÁTIL
 @N
 10 AGENCIA BURSÁTIL
 10 BOLSA
 .

Red semántica TInA

!AGENCIA DE ENERGÍA NUCLEAR
@N
10 AGENCIA DE ENERGÍA NUCLEAR
10 EMPRESAS Y ORGANISMOS ENERGÉTICOS
.
!AGENCIA EFE
@N
10 AGENCIA EFE
10 AGENCIAS DE PRENSA
.
!AGENCIA EUROPEA DEL MEDIO AMBIENTE
@N
10 AGENCIA EUROPEA DEL MEDIO AMBIENTE
10 ORGANIZACIONES Y GRUPOS MEDIOAMBIENTALES
.
!AGENCIA MUNDIAL DE LA ENERGÍA
@N
10 AGENCIA MUNDIAL DE LA ENERGÍA
10 EMPRESAS Y ORGANISMOS ENERGÉTICOS
.
!AGENCIA TRIBUTARIA
@N
10 AGENCIA TRIBUTARIA
10 HACIENDA PÚBLICA
.
!AGENCIAS DE MODELOS
@N
10 AGENCIAS DE MODELOS
11 CONFECCIÓN Y MODA
12 INDUSTRIA
.
!AGENCIAS DE PRENSA
@N
10 AGENCIAS DE PRENSA
10 AGENCIA EFE
11 EMPRESAS DE COMUNICACIÓN
12 MEDIOS DE COMUNICACIÓN
.
!AGENCIAS DE VIAJES
@N
10 AGENCIAS DE VIAJES
11 EMPRESAS Y ORGANISMOS TURÍSTICOS
12 TURISMO Y SERVICIOS
.
!AGENCIAS ESPACIALES
@N
10 AGENCIAS ESPACIALES
11 ASTRONÁUTICA
12 CIENCIA Y TECNOLOGÍA
.
!AGENCIAS INMOBILIARIAS
@N
10 AGENCIAS INMOBILIARIAS
11 VIVIENDA
12 URBANISMO Y VIVIENDA
.
!AGENTES DE BOLSA
@N
10 AGENTES DE BOLSA
10 MEDIADORES BURSÁTILES
.
!AGRESIÓN SEXUAL A MENORES
@N
10 AGRESIÓN SEXUAL A MENORES
10 PEDERASTIA
.
!AGRESIONES FÍSICAS
@N
10 AGRESIONES FÍSICAS
10 APUÑALAMIENTO
10 LESIONES
10 LINCHAMIENTO
10 MUTILACIONES
11 DELITOS CONTRA LA INTEGRIDAD FÍSICA Y PSÍQUICA
12 JUSTICIA DELITOS Y DERECHO

```

.
!AGRESIONES SEXUALES
@N
10 AGRESIONES SEXUALES
10 VIOLACIONES
10 VIOLADORES
10 ABUSOS SEXUALES
11 DELITOS CONTRA LA LIBERTAD SEXUAL
12 JUSTICIA DELITOS Y DERECHO
.
!AGRICULTORES
@N
10 AGRICULTORES
10 TRABAJADORES DEL CAMPO
.
!AGRICULTURA
@N
10 AGRICULTURA
10 SECTOR AGRARIO
11 ORGANISMOS Y GRUPOS AGRARIOS
11 TIPOS DE CULTIVO
11 ESPACIOS DE CULTIVO
11 PRODUCTOS AGRARIOS
11 SISTEMAS AGRARIOS
11 PROTECCIÓN DE LOS CULTIVOS
11 HORTICULTURA
11 AGRICULTURA GANADERÍA Y PESCA
11 ECONOMÍA AGRARIA
11 POLÍTICA AGRARIA
11 INFRAESTRUCTURAS AGRARIAS
.
!AGRICULTURA BIOLÓGICA
@N
10 AGRICULTURA BIOLÓGICA
10 AGRICULTURA ECOLÓGICA
.
!AGRICULTURA ECOLÓGICA
@N
10 AGRICULTURA ECOLÓGICA
10 FERTILIZANTES ALTERNATIVOS
10 AGRICULTURA BIOLÓGICA
11 SISTEMAS AGRARIOS
12 AGRICULTURA GANADERÍA Y PESCA
.
!AGRICULTURA TRANSGÉNICA
@N
10 AGRICULTURA TRANSGÉNICA
11 SISTEMAS AGRARIOS
12 AGRICULTURA GANADERÍA Y PESCA
.
!AGRICULTURA GANADERÍA Y PESCA
@N
10 AGRICULTURA GANADERÍA Y PESCA
11 AGRICULTURA
11 PESCA
11 GANADERÍA
.
!AGUA EMBOTELLADA
@N
10 AGUA EMBOTELLADA
10 EMBOTELLADORAS DE AGUA
11 BEBIDAS
12 INDUSTRIA
.
!AHOGADOS
@N
10 AHOGADOS
10 VÍCTIMAS
.
!AHORRO
@N
10 AHORRO
11 FINANZAS
.
!AHORRO ENERGÉTICO

```

Red semántica TInA

@N
10 AHORRO ENERGÉTICO
11 PLANES ENERGÉTICOS
11 CAMBIO HORARIO
12 ENERGÍA
.
!AIKIDO
@N
10 AIKIDO
11 ARTES MARCIALES
12 DEPORTES Y ACTIVIDADES DEPORTIVAS
.
!AIRE DEL NORTE
@N
10 AIRE DEL NORTE
10 OLAS DE FRÍO
.
!AISLAMIENTO SOCIAL
@N
10 AISLAMIENTO SOCIAL
10 PERSONAS SOLAS
11 PROBLEMAS SOCIALES
12 SOCIEDAD
.
!AJEDREZ
@N
10 AJEDREZ
11 DEPORTES
12 DEPORTES Y ACTIVIDADES DEPORTIVAS
.
!AJOS
@N
10 AJOS
10 HORTALIZAS VERDURAS Y TUBÉRCULOS
.
!ALÁ
@N
10 ALÁ
11 ISLAM
12 RELIGIONES Y CREENCIAS
.
!ÁLBUM
@N
10 ÁLBUM
10 DISCOS
.
!ALCACHOFA
@N
10 ALCACHOFA
10 HORTALIZAS VERDURAS Y TUBÉRCULOS
.
!ALCACHOFA DE VERANO
@N
10 ALCACHOFA DE VERANO
10 HORTALIZAS VERDURAS Y TUBÉRCULOS
.
!ALCALDES
@N
10 ALCALDES
11 POLÍTICOS
12 POLÍTICA
.
!ALCALDÍA
@N
10 ALCALDÍA
11 POLÍTICA MUNICIPAL
12 POLÍTICA
.
!ALCANTARILLADO
@N
10 ALCANTARILLADO
11 CONDUCCIONES DE AGUA
12 EQUIPAMIENTOS Y SERVICIOS URBANOS
.
!ALCOHOLISMO

```

@N
10 ALCOHOLISMO
11 ADICCIONES
12 MEDICINA Y SANIDAD
13 CONSUMO DE ALCOHOL
.
!ALERGIAS
@N
10 ALERGIAS
11 ENFERMEDADES
12 MEDICINA Y SANIDAD
.
!ALGAS
@N
10 ALGAS
11 VEGETACIÓN MARINA
12 MEDIO AMBIENTE
.
!ALGODÓN
@N
10 ALGODÓN
11 TEXTIL
12 INDUSTRIA
.
!ALIADOS
@N
10 ALIADOS
11 FUERZAS ARMADAS INTERNACIONALES
12 DEFENSA
.
!ALIJO DE HACHÍS
@N
10 ALIJO DE HACHÍS
10 TRÁFICO DE HACHÍS
.
!ALIMENTACIÓN DEL GANADO
@N
10 ALIMENTACIÓN DEL GANADO
10 NUTRICIÓN ANIMAL
.
!ALIMENTOS
@N
10 ALIMENTOS
11 ALIMENTOS CONGELADOS
11 ALIMENTOS BIO
11 BEBIDAS
11 PRODUCTOS COMERCIALES
11 ADITIVOS ALIMENTARIOS
11 ROPA
11 ETIQUETADO
11 CADUCIDAD DE LOS ALIMENTOS
12 COMERCIO Y CONSUMO
.
!ALIMENTOS BIO
@N
10 ALIMENTOS BIO
11 ALIMENTOS
12 COMERCIO Y CONSUMO
.
!ALIMENTOS CONGELADOS
@N
10 ALIMENTOS CONGELADOS
11 ALIMENTOS
12 COMERCIO Y CONSUMO
.
!ALINEACIONES
@N
10 ALINEACIONES
11 EQUIPOS Y CLUBS DEPORTIVOS
12 DEPORTES Y ACTIVIDADES DEPORTIVAS
.
!ALMACENES DE PÓLVORA
@N
10 ALMACENES DE PÓLVORA
10 PIROTECNIA

```

Red semántica TInA

.
!ALMENDRAS
@N
10 ALMENDRAS
10 FRUTOS SECOS
.br/>!ALOJAMIENTOS
@N
10 ALOJAMIENTOS
11 ALOJAMIENTOS RURALES
11 CAMPINGS
11 HOTELES
11 TURISMO Y SERVICIOS
11 BALNEARIOS
11 APARTAMENTOS TURÍSTICOS
.br/>!ALOJAMIENTOS RURALES
@N
10 ALOJAMIENTOS RURALES
10 CASAS RURALES
11 ALOJAMIENTOS
12 TURISMO Y SERVICIOS
.br/>!ALOPECIA
@N
10 ALOPECIA
10 CALVICIE
11 ENFERMEDADES DE LA PIEL
12 MEDICINA Y SANIDAD
.br/>!ALPINISMO
@N
10 ALPINISMO
11 DEPORTES DE RIESGO Y AVENTURA
12 DEPORTES Y ACTIVIDADES DEPORTIVAS
.br/>!ALQUERÍAS
@N
10 ALQUERÍAS
11 ARQUITECTURA POPULAR
12 ARTE
.br/>!ALTA COSTURA
@N
10 ALTA COSTURA
11 CONFECCIÓN Y MODA
12 INDUSTRIA
.br/>!ALTA DISTINCIÓN DE LA GENERALITAT
@N
10 ALTA DISTINCIÓN DE LA GENERALITAT
10 DISTINCIONES Y PRERROGATIVAS POLÍTICAS
.br/>!ALTAS EN LA SEGURIDAD SOCIAL
@N
10 ALTAS EN LA SEGURIDAD SOCIAL
10 AFILIACIÓN A LA SEGURIDAD SOCIAL
.br/>!ALTAS TEMPERATURAS
@N
10 ALTAS TEMPERATURAS
11 CALOR
11 TEMPERATURAS MÁXIMAS
12 METEOROLOGÍA Y CLIMATOLOGÍA
.br/>!ALTERACIONES DE LA MEMORIA
@N
10 ALTERACIONES DE LA MEMORIA
11 ENFERMEDADES Y ALTERACIONES DEL SISTEMA NERVIOSO
12 MEDICINA Y SANIDAD
.br/>!ALTERACIONES NEUROLÓGICAS
@N
10 ALTERACIONES NEUROLÓGICAS
10 ENFERMEDADES Y ALTERACIONES DEL SISTEMA NERVIOSO

```

.
!ALTERNANCIA POLÍTICA
@N
10 ALTERNANCIA POLÍTICA
10 BIPARTIDISMO
.
!ALTO EL FUEGO
@N
10 ALTO EL FUEGO
11 OPERACIONES BÉLICAS
12 CONFLICTOS BÉLICOS
.
!ALTOS CARGOS
@N
10 ALTOS CARGOS
11 POLÍTICOS
12 POLÍTICA
.
!ALUDES
@N
10 ALUDES
10 AVALANCHAS DE NIEVE
11 CATÁSTROFES
12 ACCIDENTES Y CATÁSTROFES
.
!ALUMBRADO
@N
10 ALUMBRADO
10 ILUMINACIÓN URBANA
11 EQUIPAMIENTOS Y SERVICIOS URBANOS
.
!ALUMINOSIS
@N
10 ALUMINOSIS
11 CONSERVACIÓN DE LA VIVIENDA
12 URBANISMO Y VIVIENDA
.
!ALUMNOS
@N
10 ALUMNOS
10 ESTUDIANTES
.
!ALUMNOS DE LA UNIVERSIDAD
@N
10 ALUMNOS DE LA UNIVERSIDAD
10 ESTUDIANTES UNIVERSITARIOS
.
!ALUMNOS DE PRIMARIA
@N
10 ALUMNOS DE PRIMARIA
10 ESCOLARES
.
!ALUMNOS MATRICULADOS
@N
10 ALUMNOS MATRICULADOS
10 MATRICULACIÓN DE ESTUDIANTES
.
!ALUMNOS REPETIDORES
@N
10 ALUMNOS REPETIDORES
10 FRACASO ESCOLAR
.
!ALZAMIENTO DEL RIF
@N
10 ALZAMIENTO DEL RIF
10 GUERRA DE MARRUECOS
.
!ALZHEIMER
@N
10 ALZHEIMER
11 ENFERMEDADES DE LOS VIEJOS
12 MEDICINA Y SANIDAD
.
!AMAS DE CASA
@N

```

Red semántica TInA

10 AMAS DE CASA
11 ROLES FAMILIARES
12 SOCIEDAD
.
!AMAZONÍA
@N
10 AMAZONÍA
11 ESPACIOS NATURALES
12 MEDIO AMBIENTE
.
!AMBULANCIAS
@N
10 AMBULANCIAS
11 TRANSPORTE SANITARIO
12 MEDICINA Y SANIDAD
.
!AMENAZAS
@N
10 AMENAZAS
11 DELITOS CONTRA LA LIBERTAD
12 JUSTICIA DELITOS Y DERECHO
.
!AMENAZAS TERRORISTAS
@N
10 AMENAZAS TERRORISTAS
11 ACCIONES TERRORISTAS
12 TERRORISMO
.
!AMIANTO
@N
10 AMIANTO
11 CEMENTO
12 INDUSTRIA
.
!AMIAANTOSIS
@N
10 AMIAANTOSIS
11 ENFERMEDADES LABORALES
12 MEDICINA Y SANIDAD
.
!AMPLIACIÓN DE HORARIOS
@N
10 AMPLIACIÓN DE HORARIOS
10 HORARIOS COMERCIALES
.
!ANALFABETISMO
@N
10 ANALFABETISMO
11 ENSEÑANZA
13 POBREZA
.
!ANARQUISMO
@N
10 ANARQUISMO
11 IDEOLOGÍAS Y DOCTRINAS POLÍTICAS
12 POLÍTICA
.
!ANCHO DE VÍA
@N
10 ANCHO DE VÍA
11 INFRAESTRUCTURA FERROVIARIA
12 TRANSPORTE Y COMUNICACIONES
.
!ANCIANOS
@N
10 ANCIANOS
10 VIEJOS
11 VEJEZ
11 ANCIANOS CENTENARIOS
12 SOCIEDAD
.
!ANCIANOS CENTENARIOS
@N
10 ANCIANOS CENTENARIOS
10 PERSONAS CENTENARIAS

11 ANCIANOS
 12 SOCIEDAD
 .
 !ANESTESIA
 @N
 10 ANESTESIA
 11 TRATAMIENTO MÉDICO
 12 MEDICINA Y SANIDAD
 .
 !ANEXIONES
 @N
 10 ANEXIONES
 11 EXPEDIENTES ADMINISTRATIVOS
 12 ADMINISTRACIÓN PÚBLICA
 .
 !ANFETAMINAS
 @N
 10 ANFETAMINAS
 11 MEDICAMENTOS
 12 MEDICINA Y SANIDAD
 .
 !ANIMALES DE COMPAÑÍA
 @N
 10 ANIMALES DE COMPAÑÍA
 11 SOCIEDAD
 11 PERROS
 11 IDENTIFICACIÓN DE ANIMALES
 11 GATOS
 11 ANIMALES PELIGROSOS
 .
 !ANIMALES DE LABORATORIO
 @N
 10 ANIMALES DE LABORATORIO
 11 EXPERIMENTACIÓN CIENTÍFICA
 12 CIENCIA Y TECNOLOGÍA
 13 MALOS TRATOS A LOS ANIMALES
 .
 !ANIMALES EN CAUTIVIDAD
 @N
 10 ANIMALES EN CAUTIVIDAD
 10 ZOOS
 10 ANIMALES FUGADOS
 10 PARQUES ZOOLOGICOS
 11 ESPECIES ANIMALES
 12 MEDIO AMBIENTE
 .
 !ANIMALES EN PELIGRO DE EXTINCIÓN
 @N
 10 ANIMALES EN PELIGRO DE EXTINCIÓN
 10 EXTINCIÓN DE ESPECIES
 .
 !ANIMALES FUGADOS
 @N
 10 ANIMALES FUGADOS
 10 ANIMALES EN CAUTIVIDAD
 .
 !ANIMALES PELIGROSOS
 @N
 10 ANIMALES PELIGROSOS
 10 PERROS PELIGROSOS
 11 ANIMALES DE COMPAÑÍA
 11 LEY DE ANIMALES PELIGROSOS
 12 SOCIEDAD
 13 ACCIDENTES CON ANIMALES
 .
 !ANOMALÍAS CONGÉNITAS
 @N
 10 ANOMALÍAS CONGÉNITAS
 11 ENFERMEDADES Y TRASTORNOS INFANTILES
 11 SÍNDROME DE DOWN
 11 SÍNDROME DEL MAULLIDO DEL GATO
 12 MEDICINA Y SANIDAD
 .
 !ANOMALÍAS EN EL DESARROLLO FETAL
 @N

Red semántica TInA

10 ANOMALÍAS EN EL DESARROLLO FETAL
10 TALIDOMIDA
11 EMBARAZO
12 MEDICINA Y SANIDAD
.
!ANOREXIA Y BULIMIA
@N
10 ANOREXIA Y BULIMIA
11 ENFERMEDADES MENTALES Y PSICOLÓGICAS
12 MEDICINA Y SANIDAD
.
!ANORGASMIA
@N
10 ANORGASMIA
11 TRASTORNOS SEXUALES
12 MEDICINA Y SANIDAD
.
!ANTENAS DE TELEFONÍA MÓVIL
@N
10 ANTENAS DE TELEFONÍA MÓVIL
11 TELEFONÍA MÓVIL
12 TRANSPORTE Y COMUNICACIONES
.
!ANTENAS Y REPETIDORES DE TELEVISIÓN
@N
10 ANTENAS Y REPETIDORES DE TELEVISIÓN
11 COBERTURA TELEVISIVA
11 TÉCNICA DE TELEVISIÓN
12 MEDIOS DE COMUNICACIÓN
.
!ANTIBIÓTICOS
@N
10 ANTIBIÓTICOS
11 MEDICAMENTOS
12 MEDICINA Y SANIDAD
.
!ANTICONCEPCIÓN
@N
10 ANTICONCEPCIÓN
11 REPRODUCCIÓN HUMANA
11 ABORTO
11 PÍLDORAS ANTICONCEPTIVAS
11 PRESERVATIVOS
12 MEDICINA Y SANIDAD
.
!ANTIDEPRESIVOS
@N
10 ANTIDEPRESIVOS
11 MEDICAMENTOS
12 MEDICINA Y SANIDAD
.
!ANTIGUA GRECIA
@N
10 ANTIGUA GRECIA
11 HISTORIA ANTIGUA
12 HISTORIA
.
!ANTIGUA ROMA
@N
10 ANTIGUA ROMA
10 BAJO IMPERIO ROMANO
11 HISTORIA ANTIGUA
12 HISTORIA
.
!ANTIGUO EGIPTO
@N
10 ANTIGUO EGIPTO
10 MUNDO EGIPCIO
11 HISTORIA ANTIGUA
12 HISTORIA
.
!ANTIGUO TESTAMENTO
@N
10 ANTIGUO TESTAMENTO
11 GÉNESIS

11 LA BIBLIA
 12 RELIGIONES Y CREENCIAS
 .
 !ANTIINFLAMATORIOS
 @N
 10 ANTIINFLAMATORIOS
 11 MEDICAMENTOS
 12 MEDICINA Y SANIDAD
 .
 !ANTIRRETROVIRALES
 @N
 10 ANTIRRETROVIRALES
 10 SIDA
 .
 !ANTITERRORISMO
 @N
 10 ANTITERRORISMO
 10 LUCHA ANTITERRORISTA
 .
 !ANTOLOGÍAS
 @N
 10 ANTOLOGÍAS
 11 GÉNEROS Y FORMAS LITERARIAS
 12 LITERATURA Y LENGUA
 .
 !ANTRAX
 @N
 10 ANTRAX
 10 ARMAMENTO BACTERIOLÓGICO
 .
 !ANTROPOLOGÍA
 @N
 10 ANTROPOLOGÍA
 11 CIENCIA Y TECNOLOGÍA
 11 EVOLUCIÓN HUMANA
 .
 !ANULACIONES MATRIMONIALES
 @N
 10 ANULACIONES MATRIMONIALES
 11 MATRIMONIO
 12 SOCIEDAD
 .
 !ANUNCIOS DE TELEVISIÓN
 @N
 10 ANUNCIOS DE TELEVISIÓN
 10 PUBLICIDAD TELEVISIVA
 .
 !ANUNCIOS PUBLICITARIOS
 @N
 10 ANUNCIOS PUBLICITARIOS
 10 PUBLICIDAD
 .
 !AÑO NUEVO
 @N
 10 AÑO NUEVO
 11 FIESTAS DE INVIERNO
 12 FIESTAS Y TRADICIONES
 .
 !AÑOS 20
 @N
 10 AÑOS 20
 11 DÉCADAS
 12 HISTORIA
 .
 !AÑOS 30
 @N
 10 AÑOS 30
 11 DÉCADAS
 12 HISTORIA
 .
 !AÑOS 40
 @N
 10 AÑOS 40
 11 DÉCADAS
 12 HISTORIA

Red semántica TInA

.
!AÑOS 50
@N
10 AÑOS 50
11 DÉCADAS
12 HISTORIA
. .
!AÑOS 60
@N
10 AÑOS 60
11 DÉCADAS
12 HISTORIA
. .
!AÑOS 70
@N
10 AÑOS 70
11 DÉCADAS
12 HISTORIA
. .
!AÑOS 80
@N
10 AÑOS 80
11 DÉCADAS
12 HISTORIA
. .
!AÑOS 90
@N
10 AÑOS 90
11 DÉCADAS
12 HISTORIA
. .
!AÑOS BISIESTOS
@N
10 AÑOS BISIESTOS
10 CALENDARIOS
. .
!AÑOS SANTOS
@N
10 AÑOS SANTOS
11 IGLESIA CATÓLICA
11 JUBILEO
12 RELIGIONES Y CREENCIAS
. .
!APAGONES DE LUZ
@N
10 APAGONES DE LUZ
10 CORTES ELÉCTRICOS
10 CORTES DEL SUMINISTRO ELÉCTRICO
10 CORTES DE LUZ
11 SUMINISTRO DE ELECTRICIDAD
12 ENERGÍA
. .
!APARATOS MÉDICOS
@N
10 APARATOS MÉDICOS
11 ASISTENCIA SANITARIA
12 MEDICINA Y SANIDAD
. .
!APARATOS Y TÉCNICAS METEOROLÓGICAS
@N
10 APARATOS Y TÉCNICAS METEOROLÓGICAS
11 METEOROLOGÍA Y CLIMATOLOGÍA
. .
!APARCAMIENTOS
@N
10 APARCAMIENTOS
10 ORA
10 PARKINGS
10 ZONA AZUL
11 TRÁFICO
12 TRANSPORTE Y COMUNICACIONES
. .
!APARICIONES Y MILAGROS
@N
10 APARICIONES Y MILAGROS

11 RELIGIONES Y CREENCIAS
 .
 !APARTAMENTOS TURÍSTICOS
 @N
 10 APARTAMENTOS TURÍSTICOS
 10 PLAZAS DE APARTAMENTOS
 11 ALOJAMIENTOS
 12 TURISMO Y SERVICIOS
 .
 !APARTHEID
 @N
 10 APARTHEID
 11 IDEOLOGÍAS Y DOCTRINAS POLÍTICAS
 12 POLÍTICA
 .
 !APELLIDOS
 @N
 10 APELLIDOS
 10 HERÁLDICA Y GENEALOGÍA
 .
 !APERTURA DE FESTIVOS
 @N
 10 APERTURA DE FESTIVOS
 10 HORARIOS COMERCIALES
 .
 !APERTURA DE LA VEDA
 @N
 10 APERTURA DE LA VEDA
 11 REGLAMENTACIÓN DE CAZA
 12 DEPORTES Y ACTIVIDADES DEPORTIVAS
 .
 !APICULTORES
 @N
 10 APICULTORES
 10 APICULTURA
 .
 !APICULTURA
 @N
 10 APICULTURA
 10 ABEJAS
 10 APICULTORES
 10 MIEL
 10 SECTOR APÍCOLA
 11 SECTORES GANADEROS
 12 AGRICULTURA GANADERÍA Y PESCA
 .
 !APLICACIONES DEL VIENTO
 @N
 10 APLICACIONES DEL VIENTO
 10 ENERGÍA EÓLICA
 .
 !APNEA
 @N
 10 APNEA
 11 ENFERMEDADES RESPIRATORIAS
 12 MEDICINA Y SANIDAD
 .
 !APRESAMIENTO DE PESQUEROS
 @N
 10 APRESAMIENTO DE PESQUEROS
 10 CONFLICTOS Y ACUERDOS PESQUEROS
 .
 !APROPIACIÓN INDEBIDA
 @N
 10 APROPIACIÓN INDEBIDA
 11 DELITOS ECONÓMICOS
 12 JUSTICIA DELITOS Y DERECHO
 .
 !APUÑALAMIENTO
 @N
 10 APUÑALAMIENTO
 10 AGRESIONES FÍSICAS
 .
 !ÁRABES
 @N

Red semántica TInA

10 ÁRABES
11 GRUPOS RACIALES
12 SOCIEDAD
.
!ARANCELES
@N
10 ARANCELES
11 COMERCIO EXTERIOR
12 COMERCIO Y CONSUMO
.
!ÁRBITROS
@N
10 ÁRBITROS
11 ORGANISMOS Y PROTAGONISTAS DEL DEPORTE
12 DEPORTES Y ACTIVIDADES DEPORTIVAS
.
!ÁRBITROS DE FÚTBOL
@N
10 ÁRBITROS DE FÚTBOL
11 ORGANISMOS Y ASOCIACIONES DE FÚTBOL
12 DEPORTES Y ACTIVIDADES DEPORTIVAS
.
!ÁRBOL DE NAVIDAD
@N
10 ÁRBOL DE NAVIDAD
10 TRADICIONES DE NAVIDAD
.
!ÁRBOLADO URBANO
@N
10 ÁRBOLADO URBANO
11 PARQUES Y JARDINES
12 URBANISMO Y VIVIENDA
.
!ÁRBOLES
@N
10 ÁRBOLES
11 ÁRBOLES CENTENARIOS
11 DERECHOS DEL ÁRBOL
11 ESPECIES VEGETALES
12 MEDIO AMBIENTE
.
!ÁRBOLES CENTENARIOS
@N
10 ÁRBOLES CENTENARIOS
10 ÁRBOLES MONUMENTALES
11 ÁRBOLES
12 MEDIO AMBIENTE
.
!ÁRBOLES MONUMENTALES
@N
10 ÁRBOLES MONUMENTALES
10 ÁRBOLES CENTENARIOS
.
!ARCHIDIÓCESIS
@N
10 ARCHIDIÓCESIS
11 ADMINISTRACIÓN ECLESIASTICA
12 RELIGIONES Y CREENCIAS
.
!ARCHIVOS
@N
10 ARCHIVOS
11 SERVICIOS DE INFORMACIÓN
12 CULTURA
.
!ÁREAS COMERCIALES
@N
10 ÁREAS COMERCIALES
10 CENTROS COMERCIALES
.
!ÁREAS URBANAS
@N
10 ÁREAS URBANAS
10 CIUDADES Y MUNICIPIOS
11 CENTRO HISTÓRICO

11 PARQUES Y JARDINES
 11 URBANISMO Y VIVIENDA
 11 VÍAS URBANAS
 11 BARRIOS
 .
 !ARIAS
 @N
 10 ARIAS
 10 OPERA
 .
 !ARISTOCRACIA
 @N
 10 ARISTOCRACIA
 10 NOBLEZA
 11 GRUPOS SOCIALES
 12 SOCIEDAD
 .
 !ARMADA
 @N
 10 ARMADA
 10 MARINA
 10 MARINES
 11 FUERZAS ARMADAS
 12 DEFENSA
 .
 !ARMADORES
 @N
 10 ARMADORES
 10 GRUPOS Y COLECTIVOS PESQUEROS
 .
 !ARMAMENTO
 @N
 10 ARMAMENTO
 11 ARMAMENTO CONVENCIONAL
 11 ARMAMENTO NUCLEAR
 11 ARMAMENTO QUÍMICO
 11 DEFENSA
 11 MATERIAL MILITAR
 11 TRANSPORTE MILITAR
 11 VENTA DE ARMAS
 11 ARMAMENTO BACTERIOLÓGICO
 .
 !ARMAMENTO BACTERIOLÓGICO
 @N
 10 ARMAMENTO BACTERIOLÓGICO
 10 ANTRAX
 10 ARMAS BACTERIOLÓGICAS
 11 ARMAMENTO
 12 DEFENSA
 .
 !ARMAMENTO CONVENCIONAL
 @N
 10 ARMAMENTO CONVENCIONAL
 11 ARMAMENTO
 11 MISILES
 11 MINAS
 12 DEFENSA
 .
 !ARMAMENTO NUCLEAR
 @N
 10 ARMAMENTO NUCLEAR
 10 ARSENAL ATÓMICO
 10 ARSENAL NUCLEAR
 10 URANIO EMPOBRECIDO
 11 ARMAMENTO
 11 BOMBAS ATÓMICAS
 11 MISILES NUCLEARES
 11 PRUEBAS NUCLEARES
 12 DEFENSA
 .
 !ARMAMENTO QUÍMICO
 @N
 10 ARMAMENTO QUÍMICO
 10 ARMAS QUÍMICAS
 11 ARMAMENTO

Red semántica TInA

11 GAS SARÍN
12 DEFENSA
.
!ARMAS BACTERIOLÓGICAS
@N
10 ARMAS BACTERIOLÓGICAS
10 ARMAMENTO BACTERIOLÓGICO
.
!ARMAS PRIVADAS
@N
10 ARMAS PRIVADAS
11 JUSTICIA DELITOS Y DERECHO
11 LICENCIA DE ARMAS
.
!ARMAS QUÍMICAS
@N
10 ARMAS QUÍMICAS
10 ARMAMENTO QUÍMICO
.
!ARPA
@N
10 ARPA
10 INSTRUMENTOS MUSICALES
.
!ARQUEOLOGÍA
@N
10 ARQUEOLOGÍA
10 EXCAVACIONES ARQUEOLÓGICAS
10 RESTOS FOSILIZADOS
10 RESTOS ARQUEOLÓGICOS
10 FÓSILES
10 DINOSAURIOS
11 DESCUBRIMIENTOS ARQUEOLÓGICOS
11 CIENCIA Y TECNOLOGÍA
11 YACIMIENTOS ARQUEOLÓGICOS
11 EXPOLIOS ARQUEOLÓGICOS
.
!ARQUEÓLOGOS
@N
10 ARQUEÓLOGOS
10 PERSONAL CIENTÍFICO
.
!ARQUITECTOS
@N
10 ARQUITECTOS
11 PROFESIONALES DEL ARTE
12 ARTE
.
!ARQUITECTURA
@N
10 ARQUITECTURA
11 ARQUITECTURA MILITAR
11 ARQUITECTURA RELIGIOSA
11 EDIFICIOS SINGULARES
11 ARTE
11 ARQUITECTURA CIVIL
11 ARQUITECTURA POPULAR
11 ARQUITECTURA CONMEMORATIVA
.
!ARQUITECTURA CIVIL
@N
10 ARQUITECTURA CIVIL
11 PUENTES HISTÓRICOS
11 ARQUITECTURA
12 ARTE
.
!ARQUITECTURA CONMEMORATIVA
@N
10 ARQUITECTURA CONMEMORATIVA
11 ARQUITECTURA
12 ARTE
.
!ARQUITECTURA MILITAR
@N
10 ARQUITECTURA MILITAR

11 ARQUITECTURA
12 ARTE
.
!ARQUITECTURA POPULAR
@N
10 ARQUITECTURA POPULAR
10 VIVIENDA TRADICIONAL
11 ARQUITECTURA
11 BARRACAS
11 ALQUERÍAS
12 ARTE
.
!ARQUITECTURA RELIGIOSA
@N
10 ARQUITECTURA RELIGIOSA
11 ARQUITECTURA
12 ARTE
13 EDIFICIOS RELIGIOSOS
.
!ARRECIFES ARTIFICIALES
@N
10 ARRECIFES ARTIFICIALES
11 OBRAS HIDRAÚLICAS
12 OBRAS PÚBLICAS
.
!ARRENDAMIENTOS HISTÓRICOS
@N
10 ARRENDAMIENTOS HISTÓRICOS
10 PROPIEDAD DE LA TIERRA
.
!ARROZ
@N
10 ARROZ
11 CEREALES
12 AGRICULTURA GANADERÍA Y PESCA
.
!ARSENAL ATÓMICO
@N
10 ARSENAL ATÓMICO
10 ARMAMENTO NUCLEAR
.
!ARSENAL NUCLEAR
@N
10 ARSENAL NUCLEAR
10 ARMAMENTO NUCLEAR
.
!ART NOUVEAU
@N
10 ART NOUVEAU
11 MOVIMIENTOS ARTÍSTICOS
12 ARTE
.
!ARTE
@N
10 ARTE
11 COMERCIO DEL ARTE
11 ARTES PLÁSTICAS
11 ARTES GRÁFICAS Y DECORATIVAS
11 PREMIOS DE ARTE
11 PATRIMONIO Y CONSERVACIÓN ARTÍSTICA
11 OBJETOS ARTÍSTICOS
11 MOVIMIENTOS ARTÍSTICOS
11 INSTITUCIONES Y ESPACIOS ARTÍSTICOS
11 ARQUITECTURA
11 PROFESIONALES DEL ARTE
11 ACTIVIDADES ARTÍSTICAS
.
!ARTE ABSTRACTO
@N
10 ARTE ABSTRACTO
11 ARTE EN EL SIGLO XX
12 ARTE
.
!ARTE ANTIGUO
@N

Red semántica TInA

10 ARTE ANTIGUO
11 ARTE MESOPOTÁMICO Y PERSA
11 MOVIMIENTOS ARTÍSTICOS
11 ARTE ROMANO
11 ARTE IBÉRICO
11 ARTE GRIEGO
11 ARTE EGIPCIO
12 ARTE
.
!ARTE BARROCO
@N
10 ARTE BARROCO
10 ESCULTURA BARROCA
10 PINTURA BARROCA
11 MOVIMIENTOS ARTÍSTICOS
12 ARTE
.
!ARTE BIZANTINO
@N
10 ARTE BIZANTINO
10 CERÁMICA BIZANTINA
11 ARTE MEDIEVAL
12 ARTE
.
!ARTE CONCEPTUAL
@N
10 ARTE CONCEPTUAL
11 ARTE EN EL SIGLO XX
12 ARTE
.
!ARTE CONTEMPORÁNEO
@N
10 ARTE CONTEMPORÁNEO
11 MOVIMIENTOS ARTÍSTICOS
12 ARTE
.
!ARTE EGIPCIO
@N
10 ARTE EGIPCIO
10 PIRÁMIDES
11 ARTE ANTIGUO
12 ARTE
.
!ARTE EN EL SIGLO XX
@N
10 ARTE EN EL SIGLO XX
11 INFORMALISMO
11 SURREALISMO
11 IMPRESIONISMO
11 FUTURISMO
11 CUBISMO
11 ARTE ABSTRACTO
11 DADAÍSMO
11 EXPRESIONISMO
11 MODERNISMO
11 MOVIMIENTOS ARTÍSTICOS
11 ROMANTICISMO
11 REALISMO
11 ARTE POP
11 ARTE CONCEPTUAL
11 FAUVISMO
12 ARTE
.
!ARTE FLAMENCO
@N
10 ARTE FLAMENCO
10 PINTURA FLAMENCA
11 MOVIMIENTOS ARTÍSTICOS
12 ARTE
.
!ARTE GÓTICO
@N
10 ARTE GÓTICO
11 ARTE MEDIEVAL
12 ARTE

```

.
!ARTE GRIEGO
@N
10 ARTE GRIEGO
11 ARTE ANTIGUO
12 ARTE
.
!ARTE IBÉRICO
@N
10 ARTE IBÉRICO
10 ARTE ÍBERO
11 ARTE ANTIGUO
12 ARTE
.
!ARTE ÍBERO
@N
10 ARTE ÍBERO
10 ARTE IBÉRICO
.
!ARTE ISLÁMICO
@N
10 ARTE ISLÁMICO
11 ARTE MEDIEVAL
12 ARTE
.
!ARTE MEDIEVAL
@N
10 ARTE MEDIEVAL
11 MOVIMIENTOS ARTÍSTICOS
11 ARTE ROMÁNICO
11 ARTE BIZANTINO
11 ARTE GÓTICO
11 ARTE ISLÁMICO
11 ARTE PREROMÁNICO
12 ARTE
.
!ARTE MESOPOTÁMICO Y PERSA
@N
10 ARTE MESOPOTÁMICO Y PERSA
11 ARTE ANTIGUO
12 ARTE
.
!ARTE NEOCLÁSICO
@N
10 ARTE NEOCLÁSICO
11 MOVIMIENTOS ARTÍSTICOS
12 ARTE
.
!ARTE POP
@N
10 ARTE POP
11 ARTE EN EL SIGLO XX
12 ARTE
.
!ARTE PREHISTÓRICO
@N
10 ARTE PREHISTÓRICO
10 ARTE RUPESTRE
10 ARTE PREHISTÓRICO VALENCIANO
10 PINTURA RUPESTRE
10 ARTE RUPESTRE LEVANTINO
11 MOVIMIENTOS ARTÍSTICOS
12 ARTE
.
!ARTE PREHISTÓRICO VALENCIANO
@N
10 ARTE PREHISTÓRICO VALENCIANO
10 ARTE PREHISTÓRICO
.
!ARTE PREROMÁNICO
@N
10 ARTE PREROMÁNICO
11 ARTE MEDIEVAL
12 ARTE
.

```

Red semántica TInA

!ARTE RELIGIOSO
@N
10 ARTE RELIGIOSO
10 ICONOGRAFÍA
10 RETABLOS
11 MOVIMIENTOS ARTÍSTICOS
12 ARTE
.
!ARTE RENACENTISTA
@N
10 ARTE RENACENTISTA
11 MOVIMIENTOS ARTÍSTICOS
12 ARTE
.
!ARTE ROMÁNICO
@N
10 ARTE ROMÁNICO
11 ARTE MEDIEVAL
12 ARTE
.
!ARTE ROMANO
@N
10 ARTE ROMANO
11 ARTE ANTIGUO
12 ARTE
.
!ARTE RUPESTRE
@N
10 ARTE RUPESTRE
10 ARTE PREHISTÓRICO
.
!ARTE RUPESTRE LEVANTINO
@N
10 ARTE RUPESTRE LEVANTINO
10 ARTE PREHISTÓRICO
.
!ARTERIOSCLEROSIS
@N
10 ARTERIOSCLEROSIS
11 ENFERMEDADES CARDIOVASCULARES
12 MEDICINA Y SANIDAD
.
!ARTES ESCÉNICAS
@N
10 ARTES ESCÉNICAS
11 ESPECTÁCULOS
11 TEATRO
11 MAGIA
11 DANZA
11 ZARZUELA
11 OPERA
.
!ARTES GRÁFICAS Y DECORATIVAS
@N
10 ARTES GRÁFICAS Y DECORATIVAS
10 VIDRIERAS
11 GRABADO
11 DISEÑO
11 DIBUJO
11 CERÁMICA
11 ARTE
.
!ARTES MARCIALES
@N
10 ARTES MARCIALES
11 TAEKWONDO
11 AIKIDO
11 KENDO
11 DEPORTES
11 JUDO
11 KARATE
12 DEPORTES Y ACTIVIDADES DEPORTIVAS
.
!ARTES PLÁSTICAS
@N

10 ARTES PLÁSTICAS
 10 ARTES VISUALES
 11 FOTOGRAFÍA
 11 PINTURA
 11 ESCULTURA
 11 ARTE
 .
 !ARTES VISUALES
 @N
 10 ARTES VISUALES
 10 ARTES PLÁSTICAS
 .
 !ARTESANOS
 @N
 10 ARTESANOS
 11 PROFESIONALES DEL ARTE
 12 ARTE
 .
 !ARTESANOS FALLEROS
 @N
 10 ARTESANOS FALLEROS
 10 ARTISTAS FALLEROS
 .
 !ARTISTAS FALLEROS
 @N
 10 ARTISTAS FALLEROS
 10 ARTESANOS FALLEROS
 11 FALLAS
 12 FIESTAS Y TRADICIONES
 .
 !ARTISTAS GRÁFICOS
 @N
 10 ARTISTAS GRÁFICOS
 10 PROFESIONALES DEL ARTE
 .
 !ARTRITIS
 @N
 10 ARTRITIS
 11 ENFERMEDADES OSTEOARTICULARES
 12 MEDICINA Y SANIDAD
 .
 !ARTROSIS
 @N
 10 ARTROSIS
 11 ENFERMEDADES OSTEOARTICULARES
 12 MEDICINA Y SANIDAD
 .
 !ARZOBISPADO
 @N
 10 ARZOBISPADO
 10 ARZOBISPOS
 .
 !ARZOBISPOS
 @N
 10 ARZOBISPOS
 10 ARZOBISPADO
 11 JERARQUÍA ECLESIAÍSTICA
 12 RELIGIONES Y CREENCIAS
 .
 !ASALTOS A COLEGIOS
 @N
 10 ASALTOS A COLEGIOS
 10 VIOLENCIA ESCOLAR
 .
 !ASCENSORES
 @N
 10 ASCENSORES
 11 SECTOR BIENES DE EQUIPO
 12 INDUSTRIA
 .
 !ASCENSOS Y DESCENSOS DE CATEGORÍA
 @N
 10 ASCENSOS Y DESCENSOS DE CATEGORÍA
 11 EQUIPOS DE FÚTBOL
 12 DEPORTES Y ACTIVIDADES DEPORTIVAS

Red semántica TInA

.
!ASESINATO DE LA ESPOSA
@N
10 ASESINATO DE LA ESPOSA
10 UXORICIDIO
11 ASESINATO DEL CÓNYUGE
12 JUSTICIA DELITOS Y DERECHO
. .
!ASESINATO DE LA PAREJA
@N
10 ASESINATO DE LA PAREJA
11 ASESINATOS Y HOMICIDIOS
12 JUSTICIA DELITOS Y DERECHO
. .
!ASESINATO DE MENORES
@N
10 ASESINATO DE MENORES
10 INFANTICIDIO
11 ASESINATOS Y HOMICIDIOS
12 JUSTICIA DELITOS Y DERECHO
. .
!ASESINATO DE MUJERES
@N
10 ASESINATO DE MUJERES
10 FEMICIDIOS
11 ASESINATOS Y HOMICIDIOS
12 JUSTICIA DELITOS Y DERECHO
. .
!ASESINATO DEL CÓNYUGE
@N
10 ASESINATO DEL CÓNYUGE
10 CONYUGICIDIO
11 ASESINATO DE LA ESPOSA
11 ASESINATO DEL ESPOSO
11 PARRICIDIOS
11 FILICIDIO
12 JUSTICIA DELITOS Y DERECHO
. .
!ASESINATO DEL ESPOSO
@N
10 ASESINATO DEL ESPOSO
11 ASESINATO DEL CÓNYUGE
12 JUSTICIA DELITOS Y DERECHO
. .
!ASESINATO FUSTRADO
@N
10 ASESINATO FUSTRADO
10 INTENTO DE ASESINATO
. .
!ASESINATOS EN EL ÁMBITO FAMILIAR
@N
10 ASESINATOS EN EL ÁMBITO FAMILIAR
10 PARRICIDIOS
. .
!ASESINATOS EN SERIE
@N
10 ASESINATOS EN SERIE
10 ASESINOS EN SERIE
11 ASESINATOS Y HOMICIDIOS
12 JUSTICIA DELITOS Y DERECHO
. .
!ASESINATOS MÚLTIPLES
@N
10 ASESINATOS MÚLTIPLES
10 MATANZAS
11 ASESINATOS Y HOMICIDIOS
12 JUSTICIA DELITOS Y DERECHO
. .
!ASESINATOS TERRORISTAS
@N
10 ASESINATOS TERRORISTAS
11 ATENTADOS MORTALES
12 TERRORISMO
. .
!ASESINATOS Y HOMICIDIOS

```

@N
10 ASESINATOS Y HOMICIDIOS
10 ASESINOS
11 ASESINATO DE MENORES
11 PARRICIDIOS
11 DELITOS
11 ASESINATOS EN SERIE
11 INTENTO DE ASESINATO
11 ASESINATO DE MUJERES
11 ASESINATO DE LA PAREJA
11 ASESINATOS MÚLTIPLES
12 JUSTICIA DELITOS Y DERECHO
.
!ASESINOS
@N
10 ASESINOS
10 ASESINATOS Y HOMICIDIOS
.
!ASESINOS EN SERIE
@N
10 ASESINOS EN SERIE
10 ASESINATOS EN SERIE
.
!ASESORES POLÍTICOS
@N
10 ASESORES POLÍTICOS
11 POLÍTICOS
12 POLÍTICA
.
!ASFALTADO Y ACERAS
@N
10 ASFALTADO Y ACERAS
11 ZANJAS PARA SERVICIOS
11 EQUIPAMIENTOS Y SERVICIOS URBANOS
.
!ASILO POLÍTICO
@N
10 ASILO POLÍTICO
11 CAMBIOS Y CONFLICTOS POLÍTICOS
11 REFUGIADOS POLÍTICOS
12 POLÍTICA
.
!ASISTENCIA DE ABOGADO
@N
10 ASISTENCIA DE ABOGADO
11 DERECHO DE DEFENSA
11 ASISTENCIA JURÍDICA GRATUÍTA
12 JUSTICIA DELITOS Y DERECHO
.
!ASISTENCIA JURÍDICA GRATUÍTA
@N
10 ASISTENCIA JURÍDICA GRATUÍTA
11 ASISTENCIA DE ABOGADO
12 JUSTICIA DELITOS Y DERECHO
.
!ASISTENCIA SANITARIA
@N
10 ASISTENCIA SANITARIA
11 PSIQUIÁTRICOS
11 CENTROS DE ATENCIÓN PRIMARIA
11 CENTROS DE SALUD
11 HOSPITALES
11 MEDICINA Y SANIDAD
11 PACIENTES
11 TRANSPORTE SANITARIO
11 URGENCIAS
11 APARATOS MÉDICOS
.
!ASISTENCIA SOCIAL
@N
10 ASISTENCIA SOCIAL
10 SERVICIOS SOCIALES
.
!ASMA
@N

```

Red semántica TInA

10 ASMA
11 ENFERMEDADES RESPIRATORIAS
12 MEDICINA Y SANIDAD
.
!ASOCIACIONES AUDIOVISUALES
@N
10 ASOCIACIONES AUDIOVISUALES
11 ORGANISMOS DE COMUNICACIÓN
12 MEDIOS DE COMUNICACIÓN
.
!ASOCIACIONES DE CINE
@N
10 ASOCIACIONES DE CINE
10 ORGANIZACIONES DE CINE
.
!ASOCIACIONES DE CONSUMIDORES
@N
10 ASOCIACIONES DE CONSUMIDORES
11 ORGANIZACIONES DE CONSUMIDORES
12 COMERCIO Y CONSUMO
.
!ASOCIACIONES DE ENFERMOS
@N
10 ASOCIACIONES DE ENFERMOS
11 ENFERMOS
12 MEDICINA Y SANIDAD
.
!ASOCIACIONES DE PADRES DE ALUMNOS
@N
10 ASOCIACIONES DE PADRES DE ALUMNOS
11 COMUNIDAD EDUCATIVA
12 ENSEÑANZA
.
!ASOCIACIONES DE VÍCTIMAS DEL TERRORISMO
@N
10 ASOCIACIONES DE VÍCTIMAS DEL TERRORISMO
11 VÍCTIMAS DEL TERRORISMO
12 TERRORISMO
.
!ASOCIACIONES GITANAS
@N
10 ASOCIACIONES GITANAS
10 GITANOS
.
!ASOCIACIONES POLÍTICAS
@N
10 ASOCIACIONES POLÍTICAS
11 PARTIDOS POLÍTICOS
12 POLÍTICA
.
!ASOCIACIONES RELIGIOSAS
@N
10 ASOCIACIONES RELIGIOSAS
10 CÁRITAS
11 RELIGIONES Y CREENCIAS
.
!ASPECTOS NORMATIVOS EN COMUNICACIÓN
@N
10 ASPECTOS NORMATIVOS EN COMUNICACIÓN
11 LIBROS DE ESTILO
11 DEONTOLOGÍA PERIODÍSTICA
11 DERECHO A LA INFORMACIÓN
11 DERECHO A LA INTIMIDAD
11 DIRECTIVAS DE TELEVISIÓN
11 LICENCIAS DE RADIO
11 MEDIOS DE COMUNICACIÓN
11 SENSACIONALISMO
11 VIOLENCIA EN TELEVISIÓN
11 LIBERTAD DE EXPRESIÓN
11 LEGISLACIÓN DE MEDIOS
.
!ASTEORIDES
@N
10 ASTEORIDES
10 PLANETAS

```

.
!ASTIGMATISMO
@N
10 ASTIGMATISMO
11 DEFECTOS VISUALES
12 MEDICINA Y SANIDAD
.
!ASTILLEROS
@N
10 ASTILLEROS
10 SECTOR AERONÁUTICO
.
!ASTROFÍSICOS
@N
10 ASTROFÍSICOS
10 PERSONAL CIENTÍFICO
.
!ASTROLOGÍA
@N
10 ASTROLOGÍA
10 HORÓSCOPO
10 ZODÍACO
11 OCULTISMO
12 RELIGIONES Y CREENCIAS
.
!ASTRONAUTAS
@N
10 ASTRONAUTAS
10 ASTRONÁUTICA
.
!ASTRONÁUTICA
@N
10 ASTRONÁUTICA
10 ASTRONAUTAS
10 CARRERA ESPACIAL
10 TECNOLOGÍA ESPACIAL
10 VIAJES ESPACIALES
11 CIENCIA Y TECNOLOGÍA
11 ESTACIONES ESPACIALES
11 SATÉLITES ESPACIALES
11 SONDAS ESPACIALES
11 TRANSBORDADORES ESPACIALES
11 AGENCIAS ESPACIALES
.
!ASTRONOMÍA
@N
10 ASTRONOMÍA
11 CALENDARIOS
11 CIENCIA Y TECNOLOGÍA
11 FENÓMENOS ASTRONÓMICOS
11 UNIVERSO
.
!ASTRÓNOMOS
@N
10 ASTRÓNOMOS
10 PERSONAL CIENTÍFICO
.
!ASTROS
@N
10 ASTROS
10 COMETAS
10 SOL
11 SISTEMA SOLAR
12 CIENCIA Y TECNOLOGÍA
.
!ATAQUES A CAMIONES ESPAÑOLES
@N
10 ATAQUES A CAMIONES ESPAÑOLES
10 CONFLICTOS COMERCIALES AGRARIOS
.
!ATAQUES DE ANIMALES
@N
10 ATAQUES DE ANIMALES
10 ACCIDENTES CON ANIMALES
.

```

Red semántica TInA

!ATAQUES EN ESCUELAS
@N
10 ATAQUES EN ESCUELAS
10 VIOLENCIA ESCOLAR
.
!ATAQUES MILITARES
@N
10 ATAQUES MILITARES
10 OFENSIVAS MILITARES
10 ESCALADA MILITAR
11 BOMBARDEOS
11 OPERACIONES BÉLICAS
12 CONFLICTOS BÉLICOS
.
!ATAQUES SUICIDAS
@N
10 ATAQUES SUICIDAS
10 ATENTADOS SUICIDAS
.
!ATAQUES TERRORISTAS
@N
10 ATAQUES TERRORISTAS
10 ATENTADOS TERRORISTAS
.
!ATENCIÓN AL CIUDADANO
@N
10 ATENCIÓN AL CIUDADANO
10 VENTANILLA ÚNICA
10 INSTANCIAS
11 TRÁMITES ANTE LA ADMINISTRACIÓN
12 ADMINISTRACIÓN PÚBLICA
.
!ATENCIÓN AL PACIENTE
@N
10 ATENCIÓN AL PACIENTE
11 QUEJAS SANITARIAS
11 PACIENTES
11 DESVÍO DE PACIENTES
11 LISTAS DE ESPERA
12 MEDICINA Y SANIDAD
.
!ATENEOS
@N
10 ATENEOS
10 ORGANIZACIONES CULTURALES
.
!ATENTADOS AÉREOS
@N
10 ATENTADOS AÉREOS
11 ATENTADOS TERRORISTAS
12 TERRORISMO
.
!ATENTADOS CON BOMBAS LAPA
@N
10 ATENTADOS CON BOMBAS LAPA
11 ATENTADOS TERRORISTAS
12 TERRORISMO
.
!ATENTADOS CON COCHE BOMBA
@N
10 ATENTADOS CON COCHE BOMBA
10 ATENTADOS CON FURGONETA BOMBA
11 ATENTADOS TERRORISTAS
12 TERRORISMO
.
!ATENTADOS CON FURGONETA BOMBA
@N
10 ATENTADOS CON FURGONETA BOMBA
10 ATENTADOS CON COCHE BOMBA
.
!ATENTADOS CON GAS SARÍN
@N
10 ATENTADOS CON GAS SARÍN
11 ATENTADOS TERRORISTAS
12 TERRORISMO

```

.
!ATENTADOS CON PAQUETE BOMBA
@N
10 ATENTADOS CON PAQUETE BOMBA
11 ATENTADOS TERRORISTAS
12 TERRORISMO
.
!ATENTADOS MORTALES
@N
10 ATENTADOS MORTALES
10 MUERTOS POR ETA
10 MUERTOS POR TERRORISMO
11 ASESINATOS TERRORISTAS
11 ATENTADOS TERRORISTAS
12 TERRORISMO
.
!ATENTADOS POLITICOS
@N
10 ATENTADOS POLITICOS
11 ATENTADOS TERRORISTAS
12 TERRORISMO
.
!ATENTADOS SUICIDAS
@N
10 ATENTADOS SUICIDAS
10 ATAQUES SUICIDAS
11 TERRORISTAS SUICIDAS
11 ATENTADOS TERRORISTAS
12 TERRORISMO
.
!ATENTADOS TERRORISTAS
@N
10 ATENTADOS TERRORISTAS
10 ATAQUES TERRORISTAS
11 ATENTADOS POLITICOS
11 ATENTADOS CON PAQUETE BOMBA
11 ATENTADOS SUICIDAS
11 ATENTADOS CON GAS SARÍN
11 ATENTADOS CON BOMBAS LAPA
11 REIVINDICACIÓN DE ATENTADOS
11 ATENTADOS AÉREOS
11 ATENTADOS MORTALES
11 ATENTADOS CON COCHE BOMBA
11 ACCIONES TERRORISTAS
12 TERRORISMO
.
!ATLETAS
@N
10 ATLETAS
11 ATLETISMO
12 DEPORTES Y ACTIVIDADES DEPORTIVAS
.
!ATLETAS PARALÍMPICOS
@N
10 ATLETAS PARALÍMPICOS
10 DEPORTISTAS PARALÍMPICOS
.
!ATLETISMO
@N
10 ATLETISMO
11 DEPORTES
11 ATLETAS
11 CROSS
11 MARATHON
11 MARCHA
11 CARRERAS POPULARES
12 DEPORTES Y ACTIVIDADES DEPORTIVAS
.
!ATMÓSFERA
@N
10 ATMÓSFERA
10 TROPOSFERA
11 PLANETA TIERRA
12 CIENCIA Y TECNOLOGÍA
.

```

Red semántica TInA

!ATRACCIÓN SEXUAL
@N
10 ATRACCIÓN SEXUAL
11 HOMOSEXUALIDAD
11 SEXUALIDAD
11 HETEROSEXUALIDAD
12 SOCIEDAD
.
!ATRACCIONES DE FERIA
@N
10 ATRACCIONES DE FERIA
11 MONTAÑA RUSA
11 FERIAS DE ATRACCIONES
12 SOCIEDAD
.
!ATRACOS
@N
10 ATRACOS
11 DELITOS ECONÓMICOS
12 JUSTICIA DELITOS Y DERECHO
.
!ATROPELLOS DE COCHES
@N
10 ATROPELLOS DE COCHES
11 ACCIDENTES DE TRÁFICO
12 ACCIDENTES Y CATÁSTROFES
.
!ATROPELLOS DE FERROCARRIL
@N
10 ATROPELLOS DE FERROCARRIL
11 ACCIDENTES DE FERROCARRIL
12 ACCIDENTES Y CATÁSTROFES
13 PASOS A NIVEL
.
!ATS
@N
10 ATS
11 PERSONAL Y COLECTIVOS SANITARIOS
12 MEDICINA Y SANIDAD
.
!ATÚN
@N
10 ATÚN
10 PESCADO
.
!AUDIENCIA DE MEDIOS
@N
10 AUDIENCIA DE MEDIOS
11 CONTROL DE DIFUSIÓN Y AUDIENCIA
11 AUDIENCIA RADIOFÓNICA
11 ESPECTADORES Y OYENTES
11 AUDIENCIA TELEVISIVA
11 DIFUSIÓN DE REVISTAS
11 PUBLICIDAD DIFUSIÓN Y AUDIENCIA EN COMUNICACIÓN
12 MEDIOS DE COMUNICACIÓN
.
!AUDIENCIA RADIOFÓNICA
@N
10 AUDIENCIA RADIOFÓNICA
11 AUDIENCIA DE MEDIOS
12 MEDIOS DE COMUNICACIÓN
.
!AUDIENCIA TELEVISIVA
@N
10 AUDIENCIA TELEVISIVA
10 AUDÍMETROS
10 CONSUMO DE TELEVISIÓN
11 ZAPPING
11 AUDIENCIA DE MEDIOS
11 PRIME-TIME
12 MEDIOS DE COMUNICACIÓN
.
!AUDÍMETROS
@N
10 AUDÍMETROS

10 AUDIENCIA TELEVISIVA
 .
 !AUDIOVISUALES
 @N
 10 AUDIOVISUALES
 11 VÍDEO
 11 PRODUCCIÓN TELEVISIVA
 12 MEDIOS DE COMUNICACIÓN
 .
 !AUDITORÍA
 @N
 10 AUDITORÍA
 11 FINANZAS
 .
 !AUDITORIOS
 @N
 10 AUDITORIOS
 11 ENTIDADES MUSICALES Y SALAS DE CONCIERTOS
 12 MÚSICA
 .
 !AULAS
 @N
 10 AULAS
 11 ESPACIOS DE EDIFICIOS EDUCATIVOS
 11 AULAS PREFABRICADAS
 12 ENSEÑANZA
 .
 !AULAS PREFABRICADAS
 @N
 10 AULAS PREFABRICADAS
 10 BARRACONES
 11 AULAS
 12 ENSEÑANZA
 .
 !AUMENTO DEMOGRÁFICO
 @N
 10 AUMENTO DEMOGRÁFICO
 10 CRECIMIENTO DEMOGRÁFICO
 .
 !AUTISMO
 @N
 10 AUTISMO
 10 NIÑOS AUTISTAS
 11 ENFERMEDADES Y TRASTORNOS INFANTILES
 12 MEDICINA Y SANIDAD
 .
 !AUTOBIOGRAFÍAS
 @N
 10 AUTOBIOGRAFÍAS
 11 GÉNEROS Y FORMAS LITERARIAS
 12 LITERATURA Y LENGUA
 .
 !AUTOBUSES
 @N
 10 AUTOBUSES
 10 AUTOCARES
 11 VEHÍCULOS
 12 TRANSPORTE Y COMUNICACIONES
 .
 !AUTOBUSES PÚBLICOS URBANOS
 @N
 10 AUTOBUSES PÚBLICOS URBANOS
 11 MEDIOS DE TRANSPORTE URBANO
 12 TRANSPORTE Y COMUNICACIONES
 .
 !AUTOCARES
 @N
 10 AUTOCARES
 10 AUTOBUSES
 .
 !AUTODETERMINACIÓN
 @N
 10 AUTODETERMINACIÓN
 11 CAMBIOS Y CONFLICTOS POLÍTICOS
 12 POLÍTICA

Red semántica TInA

```
.
!AUTOEMPLEO
@N
10 AUTOEMPLEO
10 EMPLEO AUTÓNOMO
.
!AUTOESCUELAS
@N
10 AUTOESCUELAS
11 CARNET DE CONDUCIR
11 TRÁFICO
12 TRANSPORTE Y COMUNICACIONES
.
!AUTOEXPLORACIÓN
@N
10 AUTOEXPLORACIÓN
11 PREVENCIÓN DE ENFERMEDADES Y HÁBITOS DE SALUD
12 MEDICINA Y SANIDAD
.
!AUTOMEDICACIÓN
@N
10 AUTOMEDICACIÓN
11 PREVENCIÓN DE ENFERMEDADES Y HÁBITOS DE SALUD
12 MEDICINA Y SANIDAD
.
!AUTOMÓVILES
@N
10 AUTOMÓVILES
10 COCHES
.
!AUTOMOVILISMO
@N
10 AUTOMOVILISMO
11 FÓRMULA 1
11 DEPORTES DE MOTOR
12 DEPORTES Y ACTIVIDADES DEPORTIVAS
.
!AUTOPISTAS
@N
10 AUTOPISTAS
11 PEAJE
11 TRANSPORTE POR CARRETERA
12 TRANSPORTE Y COMUNICACIONES
.
!AUTORIDADES PORTUARIAS
@N
10 AUTORIDADES PORTUARIAS
11 PUERTOS
12 TRANSPORTE Y COMUNICACIONES
.
!AUTOVÍA CENTRAL
@N
10 AUTOVÍA CENTRAL
10 AUTOVÍAS
.
!AUTOVÍAS
@N
10 AUTOVÍAS
10 AUTOVÍA CENTRAL
11 TRANSPORTE POR CARRETERA
12 TRANSPORTE Y COMUNICACIONES
.
!AVALANCHAS DE NIEVE
@N
10 AVALANCHAS DE NIEVE
10 ALUDES
.
!AVE
@N
10 AVE
11 TRENES DE ALTA VELOCIDAD
12 TRANSPORTE Y COMUNICACIONES
.
!AVENIDAS
@N
```

```

10 AVENIDAS
11 VÍAS URBANAS
12 URBANISMO Y VIVIENDA
.
!AVES
@N
10 AVES
11 ESPECIES ANIMALES
11 AVES MIGRATORIAS
12 MEDIO AMBIENTE
.
!AVES EN PELIGRO DE EXTINCIÓN
@N
10 AVES EN PELIGRO DE EXTINCIÓN
10 EXTINCIÓN DE ESPECIES
.
!AVES MIGRATORIAS
@N
10 AVES MIGRATORIAS
11 AVES
12 MEDIO AMBIENTE
.
!AVICULTURA
@N
10 AVICULTURA
10 PRODUCTORES DE POLLO
11 SECTORES GANADEROS
12 AGRICULTURA GANADERÍA Y PESCA
.
!AVIONES
@N
10 AVIONES
10 AVIONES SUPERSÓNICOS
11 MEDIOS DE TRANSPORTE AÉREOS
12 TRANSPORTE Y COMUNICACIONES
.
!AVIONES MILITARES
@N
10 AVIONES MILITARES
11 TRANSPORTE MILITAR
12 DEFENSA
.
!AVIONES SUPERSÓNICOS
@N
10 AVIONES SUPERSÓNICOS
10 AVIONES
.
!AYUDA ECONÓMICA
@N
10 AYUDA ECONÓMICA
11 COOPERACIÓN AL DESARROLLO
12 RELACIONES EXTERIORES
.
!AYUDA HUMANITARIA
@N
10 AYUDA HUMANITARIA
11 COOPERACIÓN AL DESARROLLO
12 RELACIONES EXTERIORES
.
!AYUDAS AGRARIAS
@N
10 AYUDAS AGRARIAS
10 POLÍTICA AGRARIA
.
!AYUDAS FAMILIARES
@N
10 AYUDAS FAMILIARES
11 POLÍTICA SOCIAL
12 SOCIEDAD
.
!AYUNTAMIENTOS
@N
10 AYUNTAMIENTOS
10 MUNICIPIOS
11 ADMINISTRACIÓN LOCAL

```

Red semántica TInA

12 ADMINISTRACIÓN PÚBLICA
.
!AZAFATAS
@N
10 AZAFATAS
11 GRUPOS Y PERSONAL DE VUELO
12 TRANSPORTE Y COMUNICACIONES
.
!AZUCAR
@N
10 AZUCAR
11 SECTOR ALIMENTACIÓN BEBIDA Y TABACO
12 INDUSTRIA
.
!AZULEJERAS
@N
10 AZULEJERAS
10 AZULEJOS
.
!AZULEJOS
@N
10 AZULEJOS
10 AZULEJERAS
11 SECTOR CERÁMICA
12 INDUSTRIA
.
!BACHILLERATO
@N
10 BACHILLERATO
11 ENSEÑANZAS DE RÉGIMEN GENERAL
12 ENSEÑANZA
.
!BADMINGTON
@N
10 BADMINGTON
11 DEPORTES
12 DEPORTES Y ACTIVIDADES DEPORTIVAS
.
!BAILARINES
@N
10 BAILARINES
11 COMPañÍAS Y GRUPOS DE DANZA
12 ESPECTÁCULOS
.
!BAJA DE MATERNIDAD
@N
10 BAJA DE MATERNIDAD
10 BAJAS LABORALES
.
!BAJA DE PATERNIDAD
@N
10 BAJA DE PATERNIDAD
10 BAJAS LABORALES
.
!BAJADAS DE LA GASOLINA
@N
10 BAJADAS DE LA GASOLINA
10 PRECIO DE LA GASOLINA
.
!BAJAS LABORALES
@N
10 BAJAS LABORALES
10 BAJAS POR ENFERMEDAD
10 BAJA DE PATERNIDAD
10 BAJA DE MATERNIDAD
11 CONDICIONES DE TRABAJO
12 TRABAJO
.
!BAJAS POR ENFERMEDAD
@N
10 BAJAS POR ENFERMEDAD
10 BAJAS LABORALES
.
!BAJAS TEMPERATURAS
@N

10 BAJAS TEMPERATURAS
 11 TEMPERATURAS MÍNIMAS
 11 FRÍO
 12 METEOROLOGÍA Y CLIMATOLOGÍA
 .
 !BAJO IMPERIO ROMANO
 @N
 10 BAJO IMPERIO ROMANO
 10 ANTIGUA ROMA
 .
 !BALANCES POLÍTICOS
 @N
 10 BALANCES POLÍTICOS
 11 GOBIERNO
 12 POLÍTICA
 .
 !BALANZA COMERCIAL
 @N
 10 BALANZA COMERCIAL
 10 SALDO COMERCIAL
 10 DÉFICIT COMERCIAL
 10 DÉFICIT EXTERIOR
 11 COMERCIO EXTERIOR
 12 COMERCIO Y CONSUMO
 .
 !BALL PERDUT
 @N
 10 BALL PERDUT
 10 DANZAS TRADICIONALES
 .
 !BALLENAS
 @N
 10 BALLENAS
 11 MAMIFEROS MARINOS
 12 MEDIO AMBIENTE
 .
 !BALNEARIOS
 @N
 10 BALNEARIOS
 11 ALOJAMIENTOS
 12 TURISMO Y SERVICIOS
 .
 !BALONCESTO
 @N
 10 BALONCESTO
 11 DEPORTES
 12 DEPORTES Y ACTIVIDADES DEPORTIVAS
 .
 !BALONES Y PELOTAS
 @N
 10 BALONES Y PELOTAS
 11 MATERIAL DEPORTIVO
 12 DEPORTES Y ACTIVIDADES DEPORTIVAS
 .
 !BALONMANO
 @N
 10 BALONMANO
 11 DEPORTES
 12 DEPORTES Y ACTIVIDADES DEPORTIVAS
 .
 !BANCA
 @N
 10 BANCA
 11 ENTIDADES DE DEPÓSITO
 11 RESULTADOS BANCARIOS
 11 OPERACIONES Y SERVICIOS BANCARIOS
 11 FINANZAS
 11 ENTIDADES DE CRÉDITO
 11 BANCA EXTRANJERA
 11 BANCA ELECTRÓNICA
 11 FUSIONES BANCARIAS
 .
 !BANCA ELECTRÓNICA
 @N
 10 BANCA ELECTRÓNICA

Red semántica TInA

11 BANCA
12 FINANZAS
.
!BANCA EXTRANJERA
@N
10 BANCA EXTRANJERA
11 BANCA
12 FINANZAS
.
!BANCA PRIVADA
@N
10 BANCA PRIVADA
11 ENTIDADES DE DEPÓSITO
12 FINANZAS
.
!BANCALES
@N
10 BANCALES
10 ESPACIOS DE CULTIVO
.
!BANCO MUNDIAL
@N
10 BANCO MUNDIAL
10 ORGANISMOS FINANCIEROS
.
!BANCOS
@N
10 BANCOS
11 OFICINAS BANCARIAS
11 ENTIDADES DE CRÉDITO
12 FINANZAS
.
!BANDAS ARMADAS
@N
10 BANDAS ARMADAS
10 GRUPOS TERRORISTAS
.
!BANDAS DE DELINCUENTES
@N
10 BANDAS DE DELINCUENTES
10 CRIMEN ORGANIZADO
.
!BANDAS DE MÚSICA
@N
10 BANDAS DE MÚSICA
11 PERSONAL Y COLECTIVOS DE MÚSICA
12 MÚSICA
.
!BANDAS ORGANIZADAS
@N
10 BANDAS ORGANIZADAS
10 CRIMEN ORGANIZADO
.
!BANDAS TERRORISTAS
@N
10 BANDAS TERRORISTAS
10 GRUPOS TERRORISTAS
.
!BANDERAS AZULES
@N
10 BANDERAS AZULES
10 CALIDAD DE LAS PLAYAS
11 TURISMO DE SOL Y PLAYA
12 TURISMO Y SERVICIOS
.
!BANDERAS DE COMPLACENCIA
@N
10 BANDERAS DE COMPLACENCIA
10 BANDERAS DE CONVENIENCIA
.
!BANDERAS DE CONVENIENCIA
@N
10 BANDERAS DE CONVENIENCIA
10 BANDERAS DE COMPLACENCIA
11 BUQUES MERCANTES

```

12 TRANSPORTE Y COMUNICACIONES
.
!BANDERAS NACIONALES
@N
10 BANDERAS NACIONALES
10 SEÑERA
10 IKURRIÑA
11 SIMBOLOGÍA POLÍTICA
12 POLÍTICA
.
!BANQUETE DE BODA
@N
10 BANQUETE DE BODA
10 BODAS
.
!BAÑADORES
@N
10 BAÑADORES
10 CONFECCIÓN Y MODA
.
!BARCOS
@N
10 BARCOS
11 BARCOS DE PESCA
11 BUQUES MERCANTES
11 CRUCEROS
11 PETROLEROS
11 TRANSBORDADORES
11 TRANSPORTE MARÍTIMO Y FLUVIAL
11 YATES
12 TRANSPORTE Y COMUNICACIONES
.
!BARCOS DE PESCA
@N
10 BARCOS DE PESCA
11 BARCOS
12 TRANSPORTE Y COMUNICACIONES
.
!BARCOS MERCANTES
@N
10 BARCOS MERCANTES
10 BUQUES MERCANTES
.
!BARCOS PELIGROSOS
@N
10 BARCOS PELIGROSOS
10 ACCIDENTES MARÍTIMOS
.
!BARES
@N
10 BARES
11 ESTABLECIMIENTOS DE COMIDAS
12 TURISMO Y SERVICIOS
.
!BARRACAS
@N
10 BARRACAS
11 ARQUITECTURA POPULAR
12 ARTE
.
!BARRACONES
@N
10 BARRACONES
10 AULAS PREFABRICADAS
.
!BARRANCOS
@N
10 BARRANCOS
11 OBRAS HIDRÁULICAS
12 OBRAS PÚBLICAS
.
!BARRANQUISMO
@N
10 BARRANQUISMO
11 DEPORTES DE RIESGO Y AVENTURA

```

Red semántica TInA

12 DEPORTES Y ACTIVIDADES DEPORTIVAS
.
!BARRIOS
@N
10 BARRIOS
11 ÁREAS URBANAS
11 BARRIOS HISTÓRICOS
12 URBANISMO Y VIVIENDA
.
!BARRIOS ANTIGÜOS
@N
10 BARRIOS ANTIGÜOS
10 BARRIOS HISTÓRICOS
.
!BARRIOS HISTÓRICOS
@N
10 BARRIOS HISTÓRICOS
10 BARRIOS ANTIGÜOS
11 BARRIOS
12 URBANISMO Y VIVIENDA
.
!BASES AÉREAS
@N
10 BASES AÉREAS
11 BASES MILITARES
12 DEFENSA
.
!BASES DE DATOS
@N
10 BASES DE DATOS
10 SECTOR ELECTRÓNICO E INFORMÁTICO
.
!BASES MILITARES
@N
10 BASES MILITARES
11 BASES AÉREAS
11 ZONAS Y ESPACIOS MILITARES
12 DEFENSA
.
!BASÍLICAS
@N
10 BASÍLICAS
10 EDIFICIOS RELIGIOSOS
.
!BASURA
@N
10 BASURA
11 RESIDUOS URBANOS
12 MEDIO AMBIENTE
.
!BASUREROS NUCLEARES
@N
10 BASUREROS NUCLEARES
10 RESIDUOS RADIACTIVOS
.
!BATALLA DE ALMANSA
@N
10 BATALLA DE ALMANSA
11 GUERRA DE SUCESIÓN ESPAÑOLA
12 HISTORIA
13 DÍA DE LA COMUNIDAD VALENCIANA
.
!BATALLA DE LAS FLORES
@N
10 BATALLA DE LAS FLORES
11 FERIA DE JULIO
12 FIESTAS Y TRADICIONES
.
!BAUTISMO
@N
10 BAUTISMO
10 BAUTIZOS
.
!BAUTIZOS
@N

10 BAUTIZOS
 10 BAUTISMO
 11 CEREMONIAS RELIGIOSAS
 12 RELIGIONES Y CREENCIAS
 .
 !BEATA INÉS
 @N
 10 BEATA INÉS
 11 FIESTAS DE INVIERNO
 12 FIESTAS Y TRADICIONES
 .
 !BEATIFICACIONES Y SANTIFICACIONES
 @N
 10 BEATIFICACIONES Y SANTIFICACIONES
 11 IGLESIA CATÓLICA
 12 RELIGIONES Y CREENCIAS
 .
 !BEATOS
 @N
 10 BEATOS
 11 PERSONAJES RELIGIOSOS
 12 RELIGIONES Y CREENCIAS
 .
 !BEBÉS
 @N
 10 BEBÉS
 11 INFANCIA
 12 SOCIEDAD
 .
 !BEBÉS PROBETA
 @N
 10 BEBÉS PROBETA
 11 INSEMINACIÓN ARTIFICIAL
 12 MEDICINA Y SANIDAD
 .
 !BEBIDAS
 @N
 10 BEBIDAS
 11 ALIMENTOS
 11 AGUA EMBOTELLADA
 11 SECTOR ALIMENTACIÓN BEBIDA Y TABACO
 11 BEBIDAS ALCOHÓLICAS
 12 COMERCIO Y CONSUMO
 12 INDUSTRIA
 .
 !BEBIDAS ALCOHÓLICAS
 @N
 10 BEBIDAS ALCOHÓLICAS
 11 BEBIDAS
 11 CERVEZA
 11 LICORES
 11 VINO
 12 INDUSTRIA
 .
 !BEBIDAS REFRESCANTES
 @N
 10 BEBIDAS REFRESCANTES
 11 HORCHATA
 11 SECTOR ALIMENTACIÓN BEBIDA Y TABACO
 12 INDUSTRIA
 .
 !BECARIOS DE INVESTIGACIÓN
 @N
 10 BECARIOS DE INVESTIGACIÓN
 12 ENSEÑANZA
 .
 !BECAS
 @N
 10 BECAS
 11 ADMINISTRACIÓN EDUCATIVA
 12 ENSEÑANZA
 .
 !BEDELES
 @N
 10 BEDELES

Red semántica TInA

10 CONSERJES
11 COMUNIDAD EDUCATIVA
12 ENSEÑANZA
.
!BEISBOL
@N
10 BEISBOL
11 DEPORTES
12 DEPORTES Y ACTIVIDADES DEPORTIVAS
.
!BELENES
@N
10 BELENES
11 TRADICIONES DE NAVIDAD
12 FIESTAS Y TRADICIONES
.
!BELLEA DEL FOC
@N
10 BELLEA DEL FOC
11 REINAS DE LAS HOGUERAS
12 FIESTAS Y TRADICIONES
.
!BELLEA DEL FOC INFANTIL
@N
10 BELLEA DEL FOC INFANTIL
11 REINAS DE LAS HOGUERAS
12 FIESTAS Y TRADICIONES
.
!BELLEZA
@N
10 BELLEZA
11 CONCURSOS DE BELLEZA
11 BELLEZA CORPORAL
11 BELLEZA MASCULINA
11 SOCIEDAD
.
!BELLEZA CORPORAL
@N
10 BELLEZA CORPORAL
10 PIERCING
10 TATUAJES
11 BELLEZA
12 SOCIEDAD
.
!BELLEZA MASCULINA
@N
10 BELLEZA MASCULINA
11 BELLEZA
12 SOCIEDAD
.
!BENDICIÓN DE ANIMALES
@N
10 BENDICIÓN DE ANIMALES
11 SAN ANTONIO ABAD
12 FIESTAS Y TRADICIONES
.
!BENEFICIOS EMPRESARIALES
@N
10 BENEFICIOS EMPRESARIALES
11 GESTIÓN EMPRESARIAL
12 ECONOMÍA
.
!BENEFICIOS PENITENCIARIOS
@N
10 BENEFICIOS PENITENCIARIOS
11 RÉGIMEN PENITENCIARIO
11 LIBERTAD CONDICIONAL
11 INDULTO
12 JUSTICIA DELITOS Y DERECHO
.
!BIBLIOTECA VALENCIANA
@N
10 BIBLIOTECA VALENCIANA
10 BIBLIOTECAS NACIONALES
.

```

!BIBLIOTECAS
@N
10 BIBLIOTECAS
11 SERVICIOS DE INFORMACIÓN
11 BIBLIOTECAS VIRTUALES
11 BIBLIOTECAS PÚBLICAS
12 CULTURA
.
!BIBLIOTECAS MUNICIPALES
@N
10 BIBLIOTECAS MUNICIPALES
11 BIBLIOTECAS PÚBLICAS
12 CULTURA
.
!BIBLIOTECAS NACIONALES
@N
10 BIBLIOTECAS NACIONALES
10 BIBLIOTECA VALENCIANA
11 BIBLIOTECAS PÚBLICAS
12 CULTURA
.
!BIBLIOTECAS PÚBLICAS
@N
10 BIBLIOTECAS PÚBLICAS
11 BIBLIOTECAS MUNICIPALES
11 BIBLIOTECAS NACIONALES
11 BIBLIOTECAS
12 CULTURA
.
!BIBLIOTECAS VIRTUALES
@N
10 BIBLIOTECAS VIRTUALES
11 BIBLIOTECAS
12 CULTURA
.
!BIENES DE INTERÉS CULTURAL
@N
10 BIENES DE INTERÉS CULTURAL
11 PATRIMONIO HISTÓRICO ARTÍSTICO
12 CULTURA
.
!BIKINIS
@N
10 BIKINIS
10 CONFECCIÓN Y MODA
.
!BILLAR
@N
10 BILLAR
11 DEPORTES
12 DEPORTES Y ACTIVIDADES DEPORTIVAS
.
!BILLETES Y MONEDAS
@N
10 BILLETES Y MONEDAS
11 EURO
11 MEDIDAS DEL VALOR
11 DÓLAR
12 FINANZAS
.
!BINGOS
@N
10 BINGOS
11 LOCALES DE JUEGO
12 SOCIEDAD
.
!BIOCHIPS
@N
10 BIOCHIPS
10 GENÉTICA
.
!BIOGAS
@N
10 BIOGAS
11 COMBUSTIBLES GASEOSOS

```

Red semántica TInA

12 ENERGÍA
.
!BIOGRAFÍAS
@N
10 BIOGRAFÍAS
11 GÉNEROS Y FORMAS LITERARIAS
12 LITERATURA Y LENGUA
.
!BIOLOGÍA
@N
10 BIOLOGÍA
10 OXIDACIÓN DE LAS CÉLULAS
11 CIENCIA Y TECNOLOGÍA
11 GENÉTICA
.
!BIÓLOGOS
@N
10 BIÓLOGOS
10 PERSONAL CIENTÍFICO
.
!BIOMASA
@N
10 BIOMASA
11 COMBUSTIBLES SÓLIDOS
12 ENERGÍA
.
!BIOSFERA
@N
10 BIOSFERA
11 ESPACIOS NATURALES
12 MEDIO AMBIENTE
.
!BIPARTIDISMO
@N
10 BIPARTIDISMO
10 ALTERNANCIA POLÍTICA
11 SISTEMAS POLÍTICOS
12 POLÍTICA
.
!BLINDADOS DE COMBATE
@N
10 BLINDADOS DE COMBATE
11 TANQUES
11 TRANSPORTE MILITAR TERRESTRE
12 DEFENSA
.
!BLOQUEO DE PUERTOS
@N
10 BLOQUEO DE PUERTOS
10 CONFLICTOS Y ACUERDOS PESQUEROS
.
!BLOQUEO ECONÓMICO
@N
10 BLOQUEO ECONÓMICO
11 REPRESALIAS ECONÓMICAS
12 CONFLICTOS BÉLICOS
.
!BLOQUES INTERNACIONALES
@N
10 BLOQUES INTERNACIONALES
11 COALICIONES Y ALIANZAS MILITARES
11 BLOQUES POLÍTICOS
11 RELACIONES EXTERIORES
.
!BLOQUES POLÍTICOS
@N
10 BLOQUES POLÍTICOS
11 BLOQUES INTERNACIONALES
12 RELACIONES EXTERIORES
.
!BLUES
@N
10 BLUES
11 MÚSICA POPULAR
12 MÚSICA

```

.
!BLUSON FALLERO
@N
10 BLUSON FALLERO
10 INDUMENTARIA FALLERA
.
!BOCIO
@N
10 BOCIO
11 ENFERMEDADES DEL TIROIDES
12 MEDICINA Y SANIDAD
.
!BODAS
@N
10 BODAS
10 DOTE
10 BANQUETE DE BODA
11 MATRIMONIO
12 SOCIEDAD
.
!BODAS RELIGIOSAS
@N
10 BODAS RELIGIOSAS
11 CEREMONIAS RELIGIOSAS
12 RELIGIONES Y CREENCIAS
.
!BODEGAS
@N
10 BODEGAS
10 INFRAESTRUCTURAS AGRARIAS
.
!BOINAS VERDES
@N
10 BOINAS VERDES
11 FUERZAS MILITARES ESPECIALES
12 DEFENSA
.
!BOLOS
@N
10 BOLOS
11 DEPORTES
12 DEPORTES Y ACTIVIDADES DEPORTIVAS
.
!BOLSA
@N
10 BOLSA
10 BOLSA DE VALENCIA
10 MERCADO DE VALORES
10 AGENCIA BURSÁTIL
10 PRESIDENTE DE LA BOLSA
11 OPCIONES Y FUTUROS
11 MEDIADORES BURSÁTILES
11 CRAC BURSÁTIL
11 CLUBS DE INVERSIÓN
11 ÍNDICES BURSÁTILES
11 COTIZACIONES EN BOLSA
11 MERCADOS DE RENTA VARIABLE
11 OPERACIONES BURSÁTILES
12 FINANZAS
.
!BOLSA DE VALENCIA
@N
10 BOLSA DE VALENCIA
10 BOLSA
.
!BOMBARDEOS
@N
10 BOMBARDEOS
11 ATAQUES MILITARES
12 CONFLICTOS BÉLICOS
.
!BOMBAS ATÓMICAS
@N
10 BOMBAS ATÓMICAS
11 ARMAMENTO NUCLEAR

```

Red semántica TInA

12 DEFENSA
.
!BOMBEROS
@N
10 BOMBEROS
11 EQUIPAMIENTOS Y SERVICIOS URBANOS
.
!BONOS Y OBLIGACIONES DEL TESORO
@N
10 BONOS Y OBLIGACIONES DEL TESORO
11 FONDOS DE INVERSIÓN
12 FINANZAS
.
!BONSAIS
@N
10 BONSAIS
10 JARDINERÍA
.
!BOQUERÓN
@N
10 BOQUERÓN
10 PESCADO
.
!BOSQUES Y SELVAS
@N
10 BOSQUES Y SELVAS
11 ESPACIOS NATURALES
12 MEDIO AMBIENTE
.
!BOSSA NOVA
@N
10 BOSSA NOVA
11 MÚSICA BRASILEÑA
12 MÚSICA
.
!BOTÁNICA
@N
10 BOTÁNICA
11 CIENCIA Y TECNOLOGÍA
.
!BOVINO
@N
10 BOVINO
10 TERNERA
10 VACUNO
10 VACAS
11 SECTORES GANADEROS
12 AGRICULTURA GANADERÍA Y PESCA
.
!BOXEADORES
@N
10 BOXEADORES
11 BOXEO
12 DEPORTES Y ACTIVIDADES DEPORTIVAS
.
!BOXEO
@N
10 BOXEO
11 DEPORTES DE COMBATE
11 BOXEADORES
12 DEPORTES Y ACTIVIDADES DEPORTIVAS
.
!BRICOLAJE
@N
10 BRICOLAJE
11 AFICIONES
12 SOCIEDAD
.
!BRIGADAS FORESTALES
@N
10 BRIGADAS FORESTALES
10 GUARDAS RURALES
.
!BRIGADAS ROJAS
@N

10 BRIGADAS ROJAS
 11 GRUPOS TERRORISTAS
 12 TERRORISMO
 .
 !BRONQUITIS
 @N
 10 BRONQUITIS
 11 ENFERMEDADES RESPIRATORIAS
 12 MEDICINA Y SANIDAD
 .
 !BROUKERS
 @N
 10 BROUKERS
 10 MEDIADORES BURSÁTILES
 .
 !BRUJERÍA
 @N
 10 BRUJERÍA
 11 OCULTISMO
 12 RELIGIONES Y CREENCIAS
 .
 !BUCEO
 @N
 10 BUCEO
 10 SUBMARINISMO
 .
 !BUDA
 @N
 10 BUDA
 11 BUDISMO
 12 RELIGIONES Y CREENCIAS
 .
 !BUDISMO
 @N
 10 BUDISMO
 11 LAMAÍSMO
 11 BUDA
 11 ZEN
 11 RELIGIONES Y CREENCIAS
 .
 !BUGGE JUMPING
 @N
 10 BUGGE JUMPING
 10 DEPORTES DE RIESGO Y AVENTURA
 .
 !BULAS
 @N
 10 BULAS
 11 PAPA
 12 RELIGIONES Y CREENCIAS
 .
 !BULERÍAS
 @N
 10 BULERÍAS
 10 FLAMENCO
 .
 !BULTOS DE SANT VICENT
 @N
 10 BULTOS DE SANT VICENT
 10 SAN VICENTE MARTIR
 .
 !BUNGY JUMPING
 @N
 10 BUNGY JUMPING
 10 DEPORTES DE RIESGO Y AVENTURA
 .
 !BUQUES DE GUERRA
 @N
 10 BUQUES DE GUERRA
 10 BUQUES MILITARES
 .
 !BUQUES MERCANTES
 @N
 10 BUQUES MERCANTES
 10 BARCOS MERCANTES

Red semántica TInA

11 BANDERAS DE CONVENIENCIA
11 BARCOS
12 TRANSPORTE Y COMUNICACIONES
.
!BUQUES MILITARES
@N
10 BUQUES MILITARES
10 BUQUES DE GUERRA
11 PORTAAVIONES
11 ACORAZADOS
11 TRANSPORTE MILITAR
11 FRAGATAS
11 DESTRUCTORES
11 CORBETAS
12 DEFENSA
.
!BUROCRACIA
@N
10 BUROCRACIA
10 ORGANIZACIÓN ADMINISTRATIVA
.
!BUSBOB
@N
10 BUSBOB
10 DEPORTES DE RIESGO Y AVENTURA
.
!BYPASS
@N
10 BYPASS
10 CINTURONES DE RONDA
.
!CAABA
@N
10 CAABA
10 KAABA
.
!CABALGATA DE LOS REYES MAGOS
@N
10 CABALGATA DE LOS REYES MAGOS
10 REYES MAGOS
.
!CABALGATA DEL NINOT
@N
10 CABALGATA DEL NINOT
11 ACTOS FALLEROS
12 FIESTAS Y TRADICIONES
.
!CABALGATA DEL PREGÓ
@N
10 CABALGATA DEL PREGÓ
10 PREGÓ DE LA MAGDALENA
.
!CABALGATA DEL REINO
@N
10 CABALGATA DEL REINO
11 ACTOS FALLEROS
12 FIESTAS Y TRADICIONES
.
!CABEZA DE FAMILIA
@N
10 CABEZA DE FAMILIA
11 ROLES FAMILIARES
12 SOCIEDAD
.
!CABRAS
@N
10 CABRAS
10 CAPRINO
.
!CACHIRULOS
@N
10 CACHIRULOS
10 TRADICIONES DE PASCUA
.
!CACHORROS DE ETA

```

@N
10 CACHORROS DE ETA
10 GRUPOS JUVENILES DE ETA
.
!CADÁVERES SIN IDENTIFICAR
@N
10 CADÁVERES SIN IDENTIFICAR
11 CASOS SIN RESOLVER
12 JUSTICIA DELITOS Y DERECHO
.
!CADENAS DE RADIO
@N
10 CADENAS DE RADIO
10 ONDA CERO
11 RADIO
11 EMISORAS DE FM
12 MEDIOS DE COMUNICACIÓN
.
!CADENAS DE TELEVISIÓN
@N
10 CADENAS DE TELEVISIÓN
11 CENTROS REGIONALES DE TELEVISIÓN
11 SEGUNDO CANAL
11 TELEVISIÓN
11 TELEVISIONES AUTONÓMICAS
11 TELEVISIONES LOCALES
11 TELEVISIONES PRIVADAS
11 TELEVISIONES PÚBLICAS
11 TELEVISIONES TEMÁTICAS
12 MEDIOS DE COMUNICACIÓN
.
!CADENAS HOTELERAS
@N
10 CADENAS HOTELERAS
10 HOTELES
.
!CADENAS PRIVADAS
@N
10 CADENAS PRIVADAS
10 TELEVISIONES PRIVADAS
.
!CADUCIDAD DE LOS ALIMENTOS
@N
10 CADUCIDAD DE LOS ALIMENTOS
11 ALIMENTOS
12 COMERCIO Y CONSUMO
.
!CAFÉ
@N
10 CAFÉ
11 SECTOR ALIMENTACIÓN BEBIDA Y TABACO
12 INDUSTRIA
.
!CAÍDA DE CONSTRUCCIONES
@N
10 CAÍDA DE CONSTRUCCIONES
10 DERRUMBAMIENTO DE EDIFICIOS
.
!CAÍDA LIBRE
@N
10 CAÍDA LIBRE
10 DEPORTES DE RIESGO Y AVENTURA
.
!CAÍDAS
@N
10 CAÍDAS
10 ACCIDENTES DOMÉSTICOS Y DE OCIO
.
!CAJAS DE AHORROS
@N
10 CAJAS DE AHORROS
11 ENTIDADES DE DEPÓSITO
11 OBRAS SOCIALES DE LAS CAJAS
12 FINANZAS
.

```

Red semántica TInA

```
!CAJAS NEGRAS
@N
10 CAJAS NEGRAS
10 PREVENCIÓN DE ACCIDENTES
.
!CAJAS RURALES
@N
10 CAJAS RURALES
11 ENTIDADES DE DEPÓSITO
12 FINANZAS
.
!CAJEROS AUTOMÁTICAS
@N
10 CAJEROS AUTOMÁTICAS
11 OPERACIONES Y SERVICIOS BANCARIOS
12 FINANZAS
.
!CALABOZOS
@N
10 CALABOZOS
11 ESTABLECIMIENTOS PENITENCIARIOS
12 JUSTICIA DELITOS Y DERECHO
.
!CALADEROS
@N
10 CALADEROS
10 ZONAS DE PESCA
.
!CALAMAR
@N
10 CALAMAR
10 MOLUSCOS
.
!CALENDARIO DE LA LIGA
@N
10 CALENDARIO DE LA LIGA
11 LIGA
12 DEPORTES Y ACTIVIDADES DEPORTIVAS
.
!CALENDARIO ELECTORAL
@N
10 CALENDARIO ELECTORAL
11 ELECCIONES
12 POLÍTICA
.
!CALENDARIO ESCOLAR
@N
10 CALENDARIO ESCOLAR
10 HORARIO ESCOLAR
10 VACACIONES ESCOLARES
10 DÍAS LECTIVOS
11 RÉGIMEN ACADÉMICO DEL ALUMNADO
12 ENSEÑANZA
.
!CALENDARIO JULIANO
@N
10 CALENDARIO JULIANO
10 CALENDARIOS
.
!CALENDARIO LABORAL
@N
10 CALENDARIO LABORAL
11 JORNADA Y HORARIOS DE TRABAJO
12 TRABAJO
.
!CALENDARIO LUNAR
@N
10 CALENDARIO LUNAR
10 CALENDARIOS
.
!CALENDARIOS
@N
10 CALENDARIOS
10 CALENDARIO JULIANO
10 CALENDARIO LUNAR
```

10 AÑOS BISIESTOS
 11 ASTRONOMÍA
 12 CIENCIA Y TECNOLOGÍA
 .
 !CALENTAMIENTO DE LA TIERRA
 @N
 10 CALENTAMIENTO DE LA TIERRA
 10 EFECTO INVERNADERO
 .
 !CALIDAD DE LAS PLAYAS
 @N
 10 CALIDAD DE LAS PLAYAS
 10 BANDERAS AZULES
 .
 !CALIDAD EDUCATIVA
 @N
 10 CALIDAD EDUCATIVA
 10 EVALUACIÓN Y CALIDAD DEL SISTEMA EDUCATIVO
 .
 !CALIDAD TELEVISIVA
 @N
 10 CALIDAD TELEVISIVA
 11 TELEBASURA
 11 TELEVISIÓN
 12 MEDIOS DE COMUNICACIÓN
 .
 !CALIFICACIÓN DEL SUELO
 @N
 10 CALIFICACIÓN DEL SUELO
 10 DELIMITACIÓN DEL SUELO URBANO
 .
 !CALIQUEÑOS
 @N
 10 CALIQUEÑOS
 11 TABACO
 12 INDUSTRIA
 .
 !CALLES
 @N
 10 CALLES
 11 CALLES PEATONALES
 11 VÍAS URBANAS
 12 URBANISMO Y VIVIENDA
 .
 !CALLES PEATONALES
 @N
 10 CALLES PEATONALES
 10 PEATONALIZACIÓN
 11 CALLES
 12 URBANISMO Y VIVIENDA
 .
 !CALOR
 @N
 10 CALOR
 11 TEMPERATURAS
 11 ALTAS TEMPERATURAS
 11 OLAS DE CALOR
 12 METEOROLOGÍA Y CLIMATOLOGÍA
 .
 !CALUMNIAS
 @N
 10 CALUMNIAS
 11 DELITOS CONTRA EL HONOR
 12 JUSTICIA DELITOS Y DERECHO
 .
 !CALVICIE
 @N
 10 CALVICIE
 10 ALOPECIA
 .
 !CALZADO
 @N
 10 CALZADO
 10 SECTOR CALZADO Y LA PIEL
 .

Red semántica TInA

!CÁMARAS DE COMERCIO
@N
10 CÁMARAS DE COMERCIO
11 ORGANIZACIONES COMERCIALES
12 COMERCIO Y CONSUMO
.
!CÁMARAS DE TELEVISIÓN
@N
10 CÁMARAS DE TELEVISIÓN
11 TÉCNICA DE TELEVISIÓN
12 MEDIOS DE COMUNICACIÓN
.
!CAMBIO CLIMÁTICO
@N
10 CAMBIO CLIMÁTICO
10 EFECTO INVERNADERO
.
!CAMBIO DE SEXO
@N
10 CAMBIO DE SEXO
10 TRANSEXUALES
.
!CAMBIO DEL EURO
@N
10 CAMBIO DEL EURO
10 TIPOS DE CAMBIO
.
!CAMBIO HORARIO
@N
10 CAMBIO HORARIO
11 AHORRO ENERGÉTICO
12 ENERGÍA
.
!CAMBIOS Y CONFLICTOS POLÍTICOS
@N
10 CAMBIOS Y CONFLICTOS POLÍTICOS
11 CRISIS DE GOBIERNO
11 POLÍTICA
11 AUTODETERMINACIÓN
11 INDEPENDENCIA
11 REFORMAS POLÍTICAS
11 GOLPES DE ESTADO
11 EXILIO
11 REUNIFICACIÓN
11 MANIFESTACIONES POLÍTICAS
11 CRISIS POLÍTICAS
11 REVUELTAS
11 TRANSICIÓN DEMOCRÁTICA
11 DESTITUCIONES POLÍTICAS
11 DIMISIONES POLÍTICAS
11 ASILO POLÍTICO
11 REMODELACIÓN DE GOBIERNO
11 ESTADO DE EXCEPCIÓN
.
!CAMEL TROPHY
@N
10 CAMEL TROPHY
10 DEPORTES DE RIESGO Y AVENTURA
.
!CAMINO DE SANTIAGO
@N
10 CAMINO DE SANTIAGO
11 RUTAS DE PEREGRINACIÓN
12 RELIGIONES Y CREENCIAS
.
!CAMIONES
@N
10 CAMIONES
11 VEHÍCULOS
12 TRANSPORTE Y COMUNICACIONES
.
!CAMPANARIOS
@N
10 CAMPANARIOS
10 EDIFICIOS RELIGIOSOS

.
!CAMPAÑA CITRÍCOLA
@N
10 CAMPAÑA CITRÍCOLA
10 PRODUCCIÓN AGRÍCOLA
.
!CAMPAÑA DE CERCO
@N
10 CAMPAÑA DE CERCO
10 TÉCNICAS DE PESCA
.
!CAMPAÑA DE VACUNACIÓN
@N
10 CAMPAÑA DE VACUNACIÓN
10 VACUNAS
.
!CAMPAÑA MILITAR
@N
10 CAMPAÑA MILITAR
10 COMBATES
.
!CAMPAÑAS AGRÍCOLAS
@N
10 CAMPAÑAS AGRÍCOLAS
10 PRODUCCIÓN AGRÍCOLA
.
!CAMPAÑAS ELECTORALES
@N
10 CAMPAÑAS ELECTORALES
11 ELECCIONES
12 POLÍTICA
.
!CAMPAÑAS PUBLICITARIAS
@N
10 CAMPAÑAS PUBLICITARIAS
11 PUBLICIDAD DIFUSIÓN Y AUDIENCIA EN COMUNICACIÓN
12 MEDIOS DE COMUNICACIÓN
.
!CAMPINGS
@N
10 CAMPINGS
10 PLAZAS DE CAMPINGS
11 ALOJAMIENTOS
12 TURISMO Y SERVICIOS
.
!CAMPOS
@N
10 CAMPOS
10 ESPACIOS DE CULTIVO
.
!CAMPOS DE CONCENTRACIÓN
@N
10 CAMPOS DE CONCENTRACIÓN
11 CONFLICTOS BÉLICOS
.
!CAMPOS DE CONCENTRACIÓN NAZIS
@N
10 CAMPOS DE CONCENTRACIÓN NAZIS
11 SEGUNDA GUERRA MUNDIAL
12 HISTORIA
.
!CAMPOS DE FÚTBOL
@N
10 CAMPOS DE FÚTBOL
10 ESTADIOS DE FÚTBOL
.
!CAMPOS DE GOLF
@N
10 CAMPOS DE GOLF
11 INSTALACIONES DEPORTIVAS
12 DEPORTES Y ACTIVIDADES DEPORTIVAS
.
!CAMPOS DE PRÁCTICAS MILITARES
@N
10 CAMPOS DE PRÁCTICAS MILITARES

Red semántica TInA

10 CAMPOS DE TIRO
11 ZONAS Y ESPACIOS MILITARES
12 DEFENSA
.
!CAMPOS DE REFUGIADOS
@N
10 CAMPOS DE REFUGIADOS
11 CONFLICTOS BÉLICOS
.
!CAMPOS DE SECANO
@N
10 CAMPOS DE SECANO
10 SECANO
.
!CAMPOS DE TIRO
@N
10 CAMPOS DE TIRO
10 CAMPOS DE PRÁCTICAS MILITARES
.
!CAMPOS ELÉCTRICOS
@N
10 CAMPOS ELÉCTRICOS
10 RADIACIONES ELECTROMAGNÉTICAS
.
!CAMPOSANTO
@N
10 CAMPOSANTO
10 CEMENTERIOS
.
!CANALES
@N
10 CANALES
11 OBRAS HIDRAÚLICAS
12 OBRAS PÚBLICAS
.
!CANALES TEMÁTICOS
@N
10 CANALES TEMÁTICOS
10 TELEVISIONES TEMÁTICAS
.
!CANALIZACIÓN DE RÍOS
@N
10 CANALIZACIÓN DE RÍOS
11 OBRAS HIDRAÚLICAS
12 OBRAS PÚBLICAS
.
!CANCELACIÓN Y RETRASO DE VUELOS
@N
10 CANCELACIÓN Y RETRASO DE VUELOS
10 CAOS AÉREO
11 TRAFICO AÉREO
12 TRANSPORTE Y COMUNICACIONES
.
!CÁNCER
@N
10 CÁNCER
10 ONCOLOGÍA
10 TUMORES
11 CÁNCER DE PIEL
11 CÁNCER DE ESTÓMAGO
11 CÁNCER DE HÍGADO
11 CÁNCER DE LARINGE
11 CÁNCER DE PRÓSTATA
11 CÁNCER DE PULMÓN
11 CÁNCER INFANTIL
11 CÁNCERES FEMENINOS
11 ENFERMEDADES
11 LEUCEMIA
12 MEDICINA Y SANIDAD
.
!CÁNCER DE ESTÓMAGO
@N
10 CÁNCER DE ESTÓMAGO
11 CÁNCER
12 MEDICINA Y SANIDAD

.
!CÁNCER DE HÍGADO
@N
10 CÁNCER DE HÍGADO
11 CÁNCER
12 MEDICINA Y SANIDAD
.
!CÁNCER DE LARINGE
@N
10 CÁNCER DE LARINGE
11 CÁNCER
12 MEDICINA Y SANIDAD
.
!CÁNCER DE MAMA
@N
10 CÁNCER DE MAMA
11 CÁNCERES FEMENINOS
12 MEDICINA Y SANIDAD
.
!CÁNCER DE PIEL
@N
10 CÁNCER DE PIEL
11 CÁNCER
12 MEDICINA Y SANIDAD
.
!CÁNCER DE PRÓSTATA
@N
10 CÁNCER DE PRÓSTATA
11 CÁNCER
12 MEDICINA Y SANIDAD
.
!CÁNCER DE PULMÓN
@N
10 CÁNCER DE PULMÓN
11 CÁNCER
12 MEDICINA Y SANIDAD
.
!CÁNCER DE ÚTERO
@N
10 CÁNCER DE ÚTERO
11 CÁNCERES FEMENINOS
12 MEDICINA Y SANIDAD
.
!CÁNCER INFANTIL
@N
10 CÁNCER INFANTIL
11 CÁNCER
12 MEDICINA Y SANIDAD
.
!CÁNCERES FEMENINOS
@N
10 CÁNCERES FEMENINOS
11 CÁNCER DE MAMA
11 CÁNCER
11 CÁNCER DE ÚTERO
12 MEDICINA Y SANIDAD
.
!CANCIÓN PROTESTA
@N
10 CANCIÓN PROTESTA
11 MÚSICA POPULAR
12 MÚSICA
.
!CANCIONES NAVIDEÑAS
@N
10 CANCIONES NAVIDEÑAS
10 VILLANCICOS
11 CANCIONES POPULARES
12 MÚSICA
.
!CANCIONES POPULARES
@N
10 CANCIONES POPULARES
11 HABANERAS
11 FADOS

Red semántica TInA

11 TANGO
11 RANCHERAS
11 COPLA
11 CANCIONES NAVIDEÑAS
11 MÚSICA POPULAR
12 MÚSICA
.
!CANDIDATOS AL OSCAR
@N
10 CANDIDATOS AL OSCAR
10 PREMIOS OSCAR
.
!CANDIDATOS MUNICIPALES
@N
10 CANDIDATOS MUNICIPALES
10 CANDIDATURAS POLÍTICAS
.
!CANDIDATOS POLÍTICOS
@N
10 CANDIDATOS POLÍTICOS
10 CANDIDATURAS POLÍTICAS
.
!CANDIDATURAS POLÍTICAS
@N
10 CANDIDATURAS POLÍTICAS
10 CANDIDATOS MUNICIPALES
10 CANDIDATOS POLÍTICOS
11 ELECCIONES
11 PROCLAMACIÓN DE CANDIDATOS
12 POLÍTICA
.
!CANGREJOS
@N
10 CANGREJOS
10 CRUSTÁCEOS
.
!CANTANTES
@N
10 CANTANTES
11 CANTANTES DE OPERA
11 PERSONAL Y COLECTIVOS DE MÚSICA
12 MÚSICA
.
!CANTANTES DE OPERA
@N
10 CANTANTES DE OPERA
10 TENORES
10 SOPRANOS
11 CANTANTES
12 MÚSICA
.
!CANTAORES
@N
10 CANTAORES
11 PERSONAL Y COLECTIVOS DE MÚSICA
12 MÚSICA
.
!CANTAUTORES
@N
10 CANTAUTORES
11 PERSONAL Y COLECTIVOS DE MÚSICA
12 MÚSICA
.
!CAOS AÉREO
@N
10 CAOS AÉREO
10 CANCELACIÓN Y RETRASO DE VUELOS
.
!CAP
@N
10 CAP
10 CENTROS DE ATENCIÓN PRIMARIA
.
!CAPA DE OZONO
@N

10 CAPA DE OZONO
 10 EFECTO INVERNADERO
 .
 !CAPACIDAD DE AHORRO
 @N
 10 CAPACIDAD DE AHORRO
 11 ECONOMÍA DOMÉSTICA
 12 ECONOMÍA
 .
 !CAPILLAS
 @N
 10 CAPILLAS
 10 EDIFICIOS RELIGIOSOS
 .
 !CAPITAL EUROPEA DE LA CULTURA
 @N
 10 CAPITAL EUROPEA DE LA CULTURA
 11 OFERTA CULTURAL
 12 CULTURA
 .
 !CAPITALISMO
 @N
 10 CAPITALISMO
 11 IDEOLOGÍAS Y DOCTRINAS POLÍTICAS
 12 POLÍTICA
 13 ECONOMÍA DE LIBRE MERCADO
 .
 !CAPRINO
 @N
 10 CAPRINO
 10 CABRAS
 11 SECTORES GANADEROS
 12 AGRICULTURA GANADERÍA Y PESCA
 .
 !CAPTACIÓN DE ADEPTOS
 @N
 10 CAPTACIÓN DE ADEPTOS
 11 SECTAS
 12 RELIGIONES Y CREENCIAS
 .
 !CAPTURA DE PEZQUEÑINES
 @N
 10 CAPTURA DE PEZQUEÑINES
 10 PARADA BIOLÓGICA
 .
 !CAPTURAS DE ARRASTRE
 @N
 10 CAPTURAS DE ARRASTRE
 10 TÉCNICAS DE PESCA
 .
 !CAQUIS
 @N
 10 CAQUIS
 10 FRUTAS
 .
 !CAMELOS
 @N
 10 CAMELOS
 10 GOLOSINAS
 11 SECTOR ALIMENTACIÓN BEBIDA Y TABACO
 12 INDUSTRIA
 .
 !CARBÓN EN REYES
 @N
 10 CARBÓN EN REYES
 10 TRADICIONES DE REYES MAGOS
 .
 !CARBURANTES
 @N
 10 CARBURANTES
 11 GASOLINA
 11 GASÓLEO
 11 GASOLINA SIN PLOMO
 11 PETRÓLEO
 11 GASOLINA SÚPER

Red semántica TInA

12 ENERGÍA
.
!CÁRCELES
@N
10 CÁRCELES
10 PRISIONES
.
!CARDENALES
@N
10 CARDENALES
11 JERARQUÍA ECLESIASTICA
12 RELIGIONES Y CREENCIAS
.
!CARDIOLOGÍA
@N
10 CARDIOLOGÍA
10 ENFERMEDADES CARDIOVASCULARES
.
!CARGOS POLÍTICOS
@N
10 CARGOS POLÍTICOS
10 POLÍTICOS
.
!CARIES DENTAL
@N
10 CARIES DENTAL
11 ENFERMEDADES DE LA BOCA
12 MEDICINA Y SANIDAD
.
!CÁRITAS
@N
10 CÁRITAS
10 ASOCIACIONES RELIGIOSAS
.
!CARLISMO
@N
10 CARLISMO
11 IDEOLOGÍAS Y DOCTRINAS POLÍTICAS
12 POLÍTICA
.
!CARMELITAS
@N
10 CARMELITAS
10 ÓRDENES RELIGIOSAS
.
!CARNAVALES
@N
10 CARNAVALES
11 FIESTAS DE INVIERNO
12 FIESTAS Y TRADICIONES
.
!CARNE
@N
10 CARNE
10 PRODUCTOS CÁRNICOS
.
!CARNE DE CERDO
@N
10 CARNE DE CERDO
10 PORCINO
.
!CARNÉ DE CONDUCIR
@N
10 CARNÉ DE CONDUCIR
10 CARNET DE CONDUCIR
.
!CARNE ECOLÓGICA
@N
10 CARNE ECOLÓGICA
10 PRODUCTOS CÁRNICOS
.
!CARNET DE CONDUCIR
@N
10 CARNET DE CONDUCIR
10 CARNÉ DE CONDUCIR

```

11 AUTOESCUELAS
12 TRANSPORTE Y COMUNICACIONES
.
!CARRERA DE SAN SILVESTRE
@N
10 CARRERA DE SAN SILVESTRE
11 CARRERAS POPULARES
12 DEPORTES Y ACTIVIDADES DEPORTIVAS
.
!CARRERA ESPACIAL
@N
10 CARRERA ESPACIAL
10 ASTRONÁUTICA
.
!CARRERAS
@N
10 CARRERAS
10 TITULACIONES
.
!CARRERAS DE CABALLOS
@N
10 CARRERAS DE CABALLOS
10 EQUITACIÓN
.
!CARRERAS POPULARES
@N
10 CARRERAS POPULARES
11 ATLETISMO
11 CARRERA DE SAN SILVESTRE
11 VUELTA A PIE
12 DEPORTES Y ACTIVIDADES DEPORTIVAS
.
!CARRETERAS
@N
10 CARRETERAS
11 PANTALLAS ANTIRRUIDO
11 TÚNELES DE CARRETERA
11 PUENTES
11 CINTURONES DE RONDA
11 CARRETERAS PROVINCIALES
11 ACCESOS URBANOS
11 TRANSPORTE POR CARRETERA
11 CARRETERAS NACIONALES
12 TRANSPORTE Y COMUNICACIONES
.
!CARRETERAS NACIONALES
@N
10 CARRETERAS NACIONALES
11 CARRETERAS
12 TRANSPORTE Y COMUNICACIONES
.
!CARRETERAS PROVINCIALES
@N
10 CARRETERAS PROVINCIALES
11 CARRETERAS
12 TRANSPORTE Y COMUNICACIONES
.
!CARRIL BICI
@N
10 CARRIL BICI
11 INFRAESTRUCTURA DE TRANSPORTE URBANO
12 TRANSPORTE Y COMUNICACIONES
.
!CARRIL BUS
@N
10 CARRIL BUS
11 INFRAESTRUCTURA DE TRANSPORTE URBANO
12 TRANSPORTE Y COMUNICACIONES
.
!CARTELES DE CINE
@N
10 CARTELES DE CINE
11 DISTRIBUCIÓN Y EXHIBICIÓN CINEMATOGRAFICA
12 CINE
.

```

Red semántica TInA

!CASA CUNA
@N
10 CASA CUNA
10 HUERFANOS
.
!CASA DEL FUTURO
@N
10 CASA DEL FUTURO
10 DOMÓTICA
.
!CASAS
@N
10 CASAS
10 VIVIENDA
.
!CASAS DE ACOGIDA
@N
10 CASAS DE ACOGIDA
10 CENTROS DE ACOGIDA
.
!CASAS RURALES
@N
10 CASAS RURALES
10 ALOJAMIENTOS RURALES
.
!CASCO ANTIGÜO
@N
10 CASCO ANTIGÜO
10 CENTRO HISTÓRICO
.
!CASCOS AZULES
@N
10 CASCOS AZULES
11 MEDIACIÓN INTERNACIONAL
12 CONFLICTOS BÉLICOS
.
!CASINOS
@N
10 CASINOS
11 LOCALES DE JUEGO
12 SOCIEDAD
.
!CASOS JUDICIALES
@N
10 CASOS JUDICIALES
11 CASOS SIN RESOLVER
11 JUSTICIA DELITOS Y DERECHO
.
!CASOS SIN RESOLVER
@N
10 CASOS SIN RESOLVER
10 CRÍMENES SIN RESOLVER
11 CADÁVERES SIN IDENTIFICAR
11 CASOS JUDICIALES
11 DESAPARECIDOS
12 JUSTICIA DELITOS Y DERECHO
.
!CASTELLERS
@N
10 CASTELLERS
11 FIESTAS Y TRADICIONES
.
!CASTIDAD
@N
10 CASTIDAD
10 ABSTINENCIA SEXUAL
.
!CASTILLOS
@N
10 CASTILLOS
11 PATRIMONIO HISTÓRICO ARTÍSTICO
12 CULTURA
.
!CASTING TELEVISIVO
@N

10 CASTING TELEVISIVO
 11 PRODUCCIÓN TELEVISIVA
 12 MEDIOS DE COMUNICACIÓN
 .
 !CATARAFT
 @N
 10 CATARAFT
 10 DEPORTES DE RIESGO Y AVENTURA
 .
 !CATARATAS
 @N
 10 CATARATAS
 11 ENFERMEDADES DE LOS OJOS
 12 MEDICINA Y SANIDAD
 .
 !CATASTRO
 @N
 10 CATASTRO
 11 REGISTRO DE LA PROPIEDAD
 12 URBANISMO Y VIVIENDA
 .
 !CATÁSTROFES
 @N
 10 CATÁSTROFES
 10 CATASTROFES NATURALES
 10 ACCIDENTES NATURALES
 10 CATÁSTROFES HUMANAS
 10 DESASTRES
 11 INUNDACIONES
 11 ACCIDENTES Y CATÁSTROFES
 11 INCLEMENCIAS METEOROLÓGICAS
 11 ALUDES
 11 ERUPCIONES DE VOLCANES
 11 SEISMOS
 .
 !CATÁSTROFES HUMANAS
 @N
 10 CATÁSTROFES HUMANAS
 10 CATÁSTROFES
 .
 !CATASTROFES NATURALES
 @N
 10 CATASTROFES NATURALES
 10 CATÁSTROFES
 .
 !CATECISMO
 @N
 10 CATECISMO
 11 IGLESIA CATÓLICA
 12 RELIGIONES Y CREENCIAS
 .
 !CATEDRALES
 @N
 10 CATEDRALES
 11 EDIFICIOS RELIGIOSOS
 12 RELIGIONES Y CREENCIAS
 .
 !CATEDRÁTICOS
 @N
 10 CATEDRÁTICOS
 11 COMUNIDAD EDUCATIVA
 12 ENSEÑANZA
 .
 !CATEGORÍAS DE LAS FALLAS
 @N
 10 CATEGORÍAS DE LAS FALLAS
 11 FALLAS
 11 FALLAS ESPECIALES
 11 FALLAS INFANTILES
 12 FIESTAS Y TRADICIONES
 .
 !CATERING
 @N
 10 CATERING
 11 SECTOR ALIMENTACIÓN BEBIDA Y TABACO

Red semántica TInA

12 INDUSTRIA
.
!CATÓLICOS
@N
10 CATÓLICOS
10 IGLESIA CATÓLICA
.
!CAVA
@N
10 CAVA
11 VINO
12 INDUSTRIA
.
!CAZA
@N
10 CAZA
11 MODALIDADES DE CAZA
11 REGLAMENTACIÓN DE CAZA
11 DEPORTES
12 DEPORTES Y ACTIVIDADES DEPORTIVAS
.
!CAZA FURTIVA
@N
10 CAZA FURTIVA
11 DELITOS ECOLÓGICOS
12 JUSTICIA DELITOS Y DERECHO
.
!CAZA MAYOR
@N
10 CAZA MAYOR
11 MODALIDADES DE CAZA
12 DEPORTES Y ACTIVIDADES DEPORTIVAS
.
!CCOO
@N
10 CCOO
10 SINDICATOS
.
!CEGUERA
@N
10 CEGUERA
11 ENFERMEDADES DE LOS OJOS
12 MEDICINA Y SANIDAD
13 DISMINUIDOS FÍSICOS
.
!CELEBRACIONES MILITARES
@N
10 CELEBRACIONES MILITARES
10 PARADA MILITAR
10 DESFILES MILITARES
11 DÍA DE LAS FUERZAS ARMADAS
11 DEFENSA
.
!CELIBATO
@N
10 CELIBATO
11 IGLESIA CATÓLICA
12 RELIGIONES Y CREENCIAS
.
!CÉLULAS MADRE
@N
10 CÉLULAS MADRE
11 GENÉTICA
12 CIENCIA Y TECNOLOGÍA
.
!CEMENTERIOS
@N
10 CEMENTERIOS
10 CAMPOSANTO
10 TANATORIOS
11 COMPLEJOS Y SERVICIOS FUNERARIOS
12 EQUIPAMIENTOS Y SERVICIOS URBANOS
.
!CEMENTO
@N

10 CEMENTO
 11 MATERIALES DE CONSTRUCCIÓN
 11 AMIANTO
 12 INDUSTRIA
 .
 !CENSO
 @N
 10 CENSO
 10 PADRÓN
 11 DEMOGRAFÍA
 12 SOCIEDAD
 .
 !CENSO DE EXTRANJEROS
 @N
 10 CENSO DE EXTRANJEROS
 10 ELECTORES EXTRANJEROS
 .
 !CENSO ELECTORAL
 @N
 10 CENSO ELECTORAL
 11 ELECTORES EXTRANJEROS
 11 ELECCIONES
 11 ELECTORES AUSENTES
 11 ELECTORES RESIDENTES
 11 LISTAS ELECTORALES
 12 POLÍTICA
 .
 !CENSURA
 @N
 10 CENSURA
 11 POLÍTICA CINEMATOGRAFICA
 12 CINE
 .
 !CENSURA INFORMATIVA
 @N
 10 CENSURA INFORMATIVA
 11 CONTROL DE MEDIOS DE COMUNICACIÓN
 12 MEDIOS DE COMUNICACIÓN
 .
 !CENTRALES HIDROELÉCTRICAS
 @N
 10 CENTRALES HIDROELÉCTRICAS
 11 INSTALACIONES ENERGÉTICAS
 12 ENERGÍA
 .
 !CENTRALES NUCLEARES
 @N
 10 CENTRALES NUCLEARES
 11 INSTALACIONES ENERGÉTICAS
 12 ENERGÍA
 .
 !CENTRALES TÉRMICAS
 @N
 10 CENTRALES TÉRMICAS
 11 INSTALACIONES ENERGÉTICAS
 12 ENERGÍA
 .
 !CENTRISMO
 @N
 10 CENTRISMO
 11 IDEOLOGÍAS Y DOCTRINAS POLÍTICAS
 12 POLÍTICA
 .
 !CENTRO HISTÓRICO
 @N
 10 CENTRO HISTÓRICO
 10 CASCO ANTIGÜO
 11 ÁREAS URBANAS
 12 URBANISMO Y VIVIENDA
 .
 !CENTROS COMERCIALES
 @N
 10 CENTROS COMERCIALES
 10 GALERÍAS COMERCIALES
 10 ÁREAS COMERCIALES

Red semántica TInA

10 HIPERMERCADOS
10 GRANDES SUPERFICIES
10 GRANDES ALMACENES
11 ESTABLECIMIENTOS COMERCIALES
12 COMERCIO Y CONSUMO
.
!CENTROS CONCERTADOS
@N
10 CENTROS CONCERTADOS
11 CENTROS EDUCATIVOS
12 ENSEÑANZA
.
!CENTROS DE ACOGIDA
@N
10 CENTROS DE ACOGIDA
10 CASAS DE ACOGIDA
11 POLÍTICA SOCIAL
12 SOCIEDAD
.
!CENTROS DE ATENCIÓN PRIMARIA
@N
10 CENTROS DE ATENCIÓN PRIMARIA
10 CAP
11 ASISTENCIA SANITARIA
12 MEDICINA Y SANIDAD
.
!CENTROS DE CULTO
@N
10 CENTROS DE CULTO
11 RELIGIONES Y CREENCIAS
.
!CENTROS DE DESINTOXICACIÓN
@N
10 CENTROS DE DESINTOXICACIÓN
10 PROYECTO HOMBRE
10 METADONA
10 CENTROS DE TOXICÓMANOS
11 DROGAS
12 SOCIEDAD
.
!CENTROS DE DÍA
@N
10 CENTROS DE DÍA
10 CENTROS SOCIALES
.
!CENTROS DE DOCUMENTACIÓN
@N
10 CENTROS DE DOCUMENTACIÓN
11 SERVICIOS DE INFORMACIÓN
12 CULTURA
.
!CENTROS DE INVESTIGACIÓN
@N
10 CENTROS DE INVESTIGACIÓN
11 INVESTIGACIÓN CIENTÍFICA Y TÉCNICA
11 OBSERVATORIOS ASTRONÓMICOS
11 PARQUES TECNOLÓGICOS
11 INSTITUTOS DE INVESTIGACIÓN
12 CIENCIA Y TECNOLOGÍA
.
!CENTROS DE MENORES
@N
10 CENTROS DE MENORES
11 ESTABLECIMIENTOS PENITENCIARIOS
12 JUSTICIA DELITOS Y DERECHO
.
!CENTROS DE RECLUTAMIENTO
@N
10 CENTROS DE RECLUTAMIENTO
11 RECLUTAMIENTO
12 DEFENSA
.
!CENTROS DE SALUD
@N
10 CENTROS DE SALUD

11 ASISTENCIA SANITARIA
 12 MEDICINA Y SANIDAD
 .
 !CENTROS DE TOXICÓMANOS
 @N
 10 CENTROS DE TOXICÓMANOS
 10 CENTROS DE DESINTOXICACIÓN
 .
 !CENTROS EDUCATIVOS
 @N
 10 CENTROS EDUCATIVOS
 10 MAPA ESCOLAR
 11 COLEGIOS
 11 GRANJAS ESCUELA
 11 COLEGIOS MAYORES UNIVERSITARIOS
 11 ACADEMIAS
 11 CONSERVATORIOS
 11 ENSEÑANZA
 11 ESCUELAS DE VERANO
 11 ESPACIOS DE EDIFICIOS EDUCATIVOS
 11 INSTITUTOS
 11 UNIVERSIDADES
 11 CENTROS CONCERTADOS
 11 ESCUELAS TALLER
 .
 !CENTROS ESCOLARES
 @N
 10 CENTROS ESCOLARES
 10 COLEGIOS
 .
 !CENTROS METEOROLÓGICOS
 @N
 10 CENTROS METEOROLÓGICOS
 10 PREDICCIÓN METEOROLÓGICA
 .
 !CENTROS REGIONALES DE TELEVISIÓN
 @N
 10 CENTROS REGIONALES DE TELEVISIÓN
 11 CADENAS DE TELEVISIÓN
 12 MEDIOS DE COMUNICACIÓN
 .
 !CENTROS SOCIALES
 @N
 10 CENTROS SOCIALES
 10 CENTROS DE DÍA
 11 POLÍTICA SOCIAL
 12 SOCIEDAD
 .
 !CERÁMICA
 @N
 10 CERÁMICA
 11 ARTES GRÁFICAS Y DECORATIVAS
 12 ARTE
 .
 !CERÁMICA BIZANTINA
 @N
 10 CERÁMICA BIZANTINA
 10 ARTE BIZANTINO
 .
 !CERDOS
 @N
 10 CERDOS
 10 PORCINO
 .
 !CEREALES
 @N
 10 CEREALES
 11 ARROZ
 11 PRODUCTOS AGRARIOS
 12 AGRICULTURA GANADERÍA Y PESCA
 .
 !CEREMONIAS RELIGIOSAS
 @N
 10 CEREMONIAS RELIGIOSAS
 11 RELIGIONES Y CREENCIAS

Red semántica TInA

11 PRIMERA COMUNIÓN
11 MISAS
11 EXORCISMO
11 BODAS RELIGIOSAS
11 BAUTIZOS
.
!CEREZAS
@N
10 CEREZAS
10 FRUTA DE VERANO
.
!CERTÁMENES FERIALES
@N
10 CERTÁMENES FERIALES
10 FERIAS COMERCIALES
.
!CERTÁMENES LITERARIOS
@N
10 CERTÁMENES LITERARIOS
11 LITERATURA Y LENGUA
11 CONGRESOS LITERARIOS
.
!CERTÁMENES MUSICALES
@N
10 CERTÁMENES MUSICALES
10 FESTIVALES DE MÚSICA
.
!CERTIFICACIÓN AENOR
@N
10 CERTIFICACIÓN AENOR
10 CERTIFICACIÓN DE CALIDAD
.
!CERTIFICACIÓN DE CALIDAD
@N
10 CERTIFICACIÓN DE CALIDAD
10 CERTIFICACIÓN AENOR
10 CERTIFICADO ISO 9002
11 POLÍTICA INDUSTRIAL
12 INDUSTRIA
.
!CERTIFICADO ISO 9002
@N
10 CERTIFICADO ISO 9002
10 CERTIFICACIÓN DE CALIDAD
.
!CERVEZA
@N
10 CERVEZA
11 BEBIDAS ALCOHÓLICAS
12 INDUSTRIA
.
!CESE DE LAS HOSTILIDADES
@N
10 CESE DE LAS HOSTILIDADES
11 PROCESO DE PAZ
12 CONFLICTOS BÉLICOS
.
!CESID
@N
10 CESID
10 SERVICIOS SECRETOS
.
!CESTA DE LA COMPRA
@N
10 CESTA DE LA COMPRA
10 GASTO FAMILIAR
.
!CETRERÍA
@N
10 CETRERÍA
11 MODALIDADES DE CAZA
12 DEPORTES Y ACTIVIDADES DEPORTIVAS
.
!CHABOLAS
@N

10 CHABOLAS
 11 VIVIENDA
 12 URBANISMO Y VIVIENDA
 .
 !CHALÉS
 @N
 10 CHALÉS
 10 ZONAS RESIDENCIALES
 .
 !CHAMPIONS LEAGUE
 @N
 10 CHAMPIONS LEAGUE
 10 LIGA DE CAMPEONES
 11 COMPETICIONES EUROPEAS
 12 DEPORTES Y ACTIVIDADES DEPORTIVAS
 .
 !CHEQUES
 @N
 10 CHEQUES
 11 OPERACIONES Y SERVICIOS BANCARIOS
 12 FINANZAS
 .
 !CHILL OUT
 @N
 10 CHILL OUT
 10 MÚSICA ELECTRÓNICA
 .
 !CHIP DE IDENTIFICACIÓN ANIMAL
 @N
 10 CHIP DE IDENTIFICACIÓN ANIMAL
 10 IDENTIFICACIÓN DE ANIMALES
 .
 !CHOCOLATE
 @N
 10 CHOCOLATE
 11 SECTOR ALIMENTACIÓN BEBIDA Y TABACO
 12 INDUSTRIA
 .
 !CHOQUE DE YATE
 @N
 10 CHOQUE DE YATE
 10 ACCIDENTES MARÍTIMOS
 .
 !CHUFA
 @N
 10 CHUFA
 10 HORTALIZAS VERDURAS Y TUBÉRCULOS
 .
 !CHULETAS
 @N
 10 CHULETAS
 10 PICARESCA ESTUDIANTIL
 .
 !CICLISMO
 @N
 10 CICLISMO
 11 DEPORTES
 11 VUELTA CICLISTA
 11 TOUR
 11 GIRO
 11 CICLISTAS
 12 DEPORTES Y ACTIVIDADES DEPORTIVAS
 .
 !CICLISTAS
 @N
 10 CICLISTAS
 11 CICLISMO
 12 DEPORTES Y ACTIVIDADES DEPORTIVAS
 .
 !CICLONES
 @N
 10 CICLONES
 10 VENDAVALES
 .
 !CIEGOS

Red semántica TInA

@N
10 CIEGOS
10 DISMINUIDOS FÍSICOS
.
!CIENCIA Y TECNOLOGÍA
@N
10 CIENCIA Y TECNOLOGÍA
11 PREMIOS DE CIENCIA E INVESTIGACIÓN
11 PALEONTOLOGÍA
11 OCEANOGRAFÍA Y BIOLOGÍA MARINA
11 MATEMÁTICAS
11 INVESTIGACIÓN CIENTÍFICA Y TÉCNICA
11 INFORMÁTICA
11 GEOLOGÍA
11 GEOGRAFÍA
11 FÍSICA
11 ARQUEOLOGÍA
11 QUÍMICA
11 ASTRONOMÍA
11 ZOOLOGÍA
11 ASTRONÁUTICA
11 BIOLOGÍA
11 BOTÁNICA
11 POLÍTICA CIENTÍFICA
11 ANTROPOLOGÍA
11 ÉTICA CIENTÍFICA
.
!CIENTÍFICOS
@N
10 CIENTÍFICOS
10 PERSONAL CIENTÍFICO
.
!CIERRE DE FRONTERAS
@N
10 CIERRE DE FRONTERAS
11 CONFLICTOS COMERCIALES
12 COMERCIO Y CONSUMO
.
!CIERRE PATRONAL
@N
10 CIERRE PATRONAL
11 CONFLICTOS LABORALES
12 TRABAJO
.
!CIFRAS MACROECONÓMICAS
@N
10 CIFRAS MACROECONÓMICAS
10 INDICADORES ECONÓMICOS
.
!CIGALAS
@N
10 CIGALAS
10 CRUSTÁCEOS
.
!CINE
@N
10 CINE
11 PREMIOS DE CINE
11 POLÍTICA CINEMATOGRAFICA
11 TÉCNICA CINEMATOGRAFICA
11 PELÍCULAS GÉNEROS Y MOVIMIENTOS CINEMATOGRAFICOS
11 FESTIVALES DE CINE
11 INDUSTRIA CINEMATOGRAFICA
11 ORGANIZACIONES DE CINE
11 PERSONAL DEL CINE
.
!CINE AMERICANO
@N
10 CINE AMERICANO
11 PELÍCULAS GÉNEROS Y MOVIMIENTOS CINEMATOGRAFICOS
12 CINE
.
!CINE BÉLICO
@N
10 CINE BÉLICO

10 PELÍCULAS DE GUERRA
 11 PELÍCULAS GÉNEROS Y MOVIMIENTOS CINEMATOGRAFICOS
 12 CINE
 .
 !CINE DE ANIMACIÓN
 @N
 10 CINE DE ANIMACIÓN
 11 PELÍCULAS GÉNEROS Y MOVIMIENTOS CINEMATOGRAFICOS
 12 CINE
 13 DIBUJOS ANIMADOS
 .
 !CINE DE AVENTURAS
 @N
 10 CINE DE AVENTURAS
 11 PELÍCULAS GÉNEROS Y MOVIMIENTOS CINEMATOGRAFICOS
 12 CINE
 .
 !CINE FANTÁSTICO
 @N
 10 CINE FANTÁSTICO
 10 PELÍCULAS DE CIENCIA FICCIÓN
 11 PELÍCULAS GÉNEROS Y MOVIMIENTOS CINEMATOGRAFICOS
 12 CINE
 .
 !CINE INDEPENDIENTE
 @N
 10 CINE INDEPENDIENTE
 11 PELÍCULAS GÉNEROS Y MOVIMIENTOS CINEMATOGRAFICOS
 12 CINE
 .
 !CINE INFANTIL
 @N
 10 CINE INFANTIL
 10 PELÍCULAS PARA NIÑOS
 11 PELÍCULAS GÉNEROS Y MOVIMIENTOS CINEMATOGRAFICOS
 12 CINE
 .
 !CINE NEGRO
 @N
 10 CINE NEGRO
 11 PELÍCULAS GÉNEROS Y MOVIMIENTOS CINEMATOGRAFICOS
 12 CINE
 .
 !CINE PORNOGRÁFICO
 @N
 10 CINE PORNOGRÁFICO
 10 PELÍCULAS PORNOGRÁFICAS
 11 PELÍCULAS GÉNEROS Y MOVIMIENTOS CINEMATOGRAFICOS
 12 CINE
 .
 !CINE VALENCIANO
 @N
 10 CINE VALENCIANO
 11 PELÍCULAS GÉNEROS Y MOVIMIENTOS CINEMATOGRAFICOS
 12 CINE
 .
 !CINE VERITÉ
 @N
 10 CINE VERITÉ
 10 PELÍCULAS BASADAS EN HECHOS REALES
 11 PELÍCULAS GÉNEROS Y MOVIMIENTOS CINEMATOGRAFICOS
 12 CINE
 .
 !CINTURÓN COMARCAL
 @N
 10 CINTURÓN COMARCAL
 10 CINTURONES DE RONDA
 .
 !CINTURONES DE RONDA
 @N
 10 CINTURONES DE RONDA
 10 RONDA NORTE
 10 CINTURÓN COMARCAL
 10 BYPASS
 10 CORREDOR COMARCAL

Red semántica TInA

11 CARRETERAS
12 TRANSPORTE Y COMUNICACIONES
.
!CIRCO
@N
10 CIRCO
11 ESPECTÁCULOS
.
!CIRCUITOS DE VELOCIDAD
@N
10 CIRCUITOS DE VELOCIDAD
11 INSTALACIONES DEPORTIVAS
12 DEPORTES Y ACTIVIDADES DEPORTIVAS
.
!CIRCULACIÓN
@N
10 CIRCULACIÓN
10 TRÁFICO
.
!CIRUGÍA
@N
10 CIRUGÍA
10 OPERACIONES A DISTANCIA
11 TRATAMIENTO MÉDICO
11 TRASPLANTES
11 CIRUGÍA ESTÉTICA
12 MEDICINA Y SANIDAD
.
!CIRUGÍA ESTÉTICA
@N
10 CIRUGÍA ESTÉTICA
10 CIRUGÍA PLÁSTICA
11 CIRUGÍA
12 MEDICINA Y SANIDAD
.
!CIRUGÍA PLÁSTICA
@N
10 CIRUGÍA PLÁSTICA
10 CIRUGÍA ESTÉTICA
.
!CÍTRICOS
@N
10 CÍTRICOS
10 MANDARINAS
10 SECTOR CITRÍCOLA
10 NARANJAS
10 HÍBRIDOS DE CÍTRICOS
10 CLEMENTINAS
10 NAVELINA
10 CLEMENULAS
11 FRUTAS
12 AGRICULTURA GANADERÍA Y PESCA
.
!CITRICULTORES
@N
10 CITRICULTORES
10 TRABAJADORES DEL CAMPO
.
!CIUDADES TURÍSTICAS
@N
10 CIUDADES TURÍSTICAS
10 MUNICIPIOS TURISTICOS
11 DESTINOS TURÍSTICOS
12 TURISMO Y SERVICIOS
.
!CIUDADES Y MUNICIPIOS
@N
10 CIUDADES Y MUNICIPIOS
10 ÁREAS URBANAS
.
!CIVILIZACIONES PRECOLOMBINAS
@N
10 CIVILIZACIONES PRECOLOMBINAS
11 HISTORIA ANTIGUA
12 HISTORIA

```

.
!CLASIFICACIÓN DE PELÍCULAS
@N
10 CLASIFICACIÓN DE PELÍCULAS
11 PELÍCULAS APTAS PARA TODOS LOS PÚBLICOS
11 PELÍCULAS CLASIFICADAS PARA MAYORES
11 POLÍTICA CINEMATOGRAFICA
12 CINE
.
!CLASIFICACIONES Y RESULTADOS
@N
10 CLASIFICACIONES Y RESULTADOS
11 FÚTBOL
12 DEPORTES Y ACTIVIDADES DEPORTIVAS
.
!CLAUSTROS
@N
10 CLAUSTROS
10 EDIFICIOS RELIGIOSOS
.
!CLEMENTINAS
@N
10 CLEMENTINAS
10 CÍTRICOS
.
!CLEMENULAS
@N
10 CLEMENULAS
10 CÍTRICOS
.
!CLIMA
@N
10 CLIMA
10 METEOROLOGÍA Y CLIMATOLOGÍA
.
!CLONACIÓN
@N
10 CLONACIÓN
10 CLONACIÓN REPRODUCTIVA
10 CLONACIÓN TERAPÉUTICA
10 CLONACIÓN HUMANA
11 GENÉTICA
12 CIENCIA Y TECNOLOGÍA
.
!CLONACIÓN HUMANA
@N
10 CLONACIÓN HUMANA
10 CLONACIÓN
.
!CLONACIÓN REPRODUCTIVA
@N
10 CLONACIÓN REPRODUCTIVA
10 CLONACIÓN
.
!CLONACIÓN TERAPÉUTICA
@N
10 CLONACIÓN TERAPÉUTICA
10 CLONACIÓN
.
!CLUBS DE FANS
@N
10 CLUBS DE FANS
10 FANS
.
!CLUBS DE FÚTBOL
@N
10 CLUBS DE FÚTBOL
11 ORGANISMOS Y ASOCIACIONES DE FÚTBOL
11 EQUIPOS DE FÚTBOL
11 DIRECTIVA
12 DEPORTES Y ACTIVIDADES DEPORTIVAS
.
!CLUBS DE INVERSIÓN
@N
10 CLUBS DE INVERSIÓN

```

Red semántica TInA

11 BOLSA
12 FINANZAS
.
!CNN
@N
10 CNN
10 EMPRESAS DE COMUNICACIÓN
.
!COACCIONES
@N
10 COACCIONES
11 DELITOS CONTRA LA LIBERTAD
12 JUSTICIA DELITOS Y DERECHO
.
!COALICIONES ELECTORALES
@N
10 COALICIONES ELECTORALES
11 ELECCIONES
12 POLÍTICA
.
!COALICIONES POLÍTICAS
@N
10 COALICIONES POLÍTICAS
11 PARTIDOS POLÍTICOS
12 POLÍTICA
.
!COALICIONES Y ALIANZAS MILITARES
@N
10 COALICIONES Y ALIANZAS MILITARES
11 BLOQUES INTERNACIONALES
12 RELACIONES EXTERIORES
.
!COBERTURA TELEVISIVA
@N
10 COBERTURA TELEVISIVA
11 ANTENAS Y REPETIDORES DE TELEVISIÓN
12 MEDIOS DE COMUNICACIÓN
.
!COCAÍNA
@N
10 COCAÍNA
11 DROGAS
12 SOCIEDAD
.
!COCHES
@N
10 COCHES
10 TURISMOS
10 AUTOMÓVILES
11 COCHES A GASOIL
11 VEHÍCULOS
11 SECTOR AUTOMOCIÓN
12 TRANSPORTE Y COMUNICACIONES
12 INDUSTRIA
.
!COCHES A GASOIL
@N
10 COCHES A GASOIL
11 COCHES
12 TRANSPORTE Y COMUNICACIONES
.
!COCINA
@N
10 COCINA
10 GASTRONOMÍA
.
!COCINA TÍPICA
@N
10 COCINA TÍPICA
10 GASTRONOMÍA
.
!COCINEROS
@N
10 COCINEROS
10 GASTRONOMÍA

```

.
!CÓDIGO CIVIL
@N
10 CÓDIGO CIVIL
11 NORMATIVA JURÍDICA Y PROCESAL
12 JUSTICIA DELITOS Y DERECHO
.
!CÓDIGO GENÉTICO
@N
10 CÓDIGO GENÉTICO
10 GENOMA
.
!CÓDIGO PENAL
@N
10 CÓDIGO PENAL
11 NORMATIVA JURÍDICA Y PROCESAL
11 RESPONSABILIDAD PENAL
11 REFORMAS PENALES
12 JUSTICIA DELITOS Y DERECHO
.
!COFRADÍAS DE PESCADORES
@N
10 COFRADÍAS DE PESCADORES
10 GRUPOS Y COLECTIVOS PESQUEROS
.
!COHECHO
@N
10 COHECHO
10 SOBORNO
11 DELITOS CONTRA LA ADMINISTRACIÓN PÚBLICA
12 JUSTICIA DELITOS Y DERECHO
.
!COLECCIONISMO
@N
10 COLECCIONISMO
11 COMERCIO DEL ARTE
12 ARTE
.
!COLECCIONISTAS
@N
10 COLECCIONISTAS
11 PROFESIONALES DEL ARTE
12 ARTE
.
!COLECTORES
@N
10 COLECTORES
10 EMISORES SUBMARINOS
11 CONDUCCIONES DE AGUA
12 EQUIPAMIENTOS Y SERVICIOS URBANOS
.
!COLEGIATAS
@N
10 COLEGIATAS
10 EDIFICIOS RELIGIOSOS
.
!COLEGIOS
@N
10 COLEGIOS
10 CENTROS ESCOLARES
10 ESCUELAS
11 COLEGIOS PÚBLICOS
11 CENTROS EDUCATIVOS
11 COLEGIOS PRIVADOS
12 ENSEÑANZA
.
!COLEGIOS ELECTORALES
@N
10 COLEGIOS ELECTORALES
10 MESAS ELECTORALES
.
!COLEGIOS MAYORES UNIVERSITARIOS
@N
10 COLEGIOS MAYORES UNIVERSITARIOS
11 CENTROS EDUCATIVOS

```

Red semántica TInA

12 ENSEÑANZA
.
!COLEGIOS PRIVADOS
@N
10 COLEGIOS PRIVADOS
10 ESCUELAS PRIVADAS
11 COLEGIOS
12 ENSEÑANZA
.
!COLEGIOS PROFESIONALES
@N
10 COLEGIOS PROFESIONALES
11 TRABAJOS PROFESIONES Y OFICIOS
12 TRABAJO
.
!COLEGIOS PÚBLICOS
@N
10 COLEGIOS PÚBLICOS
11 COLEGIOS
12 ENSEÑANZA
.
!CÓLERA
@N
10 CÓLERA
11 ENFERMEDADES TROPICALES
12 MEDICINA Y SANIDAD
.
!COLESTEROL
@N
10 COLESTEROL
10 HIPERCOLESTEROLEMIA
.
!COLOMBOFILIA Y COLOMBICULTURA
@N
10 COLOMBOFILIA Y COLOMBICULTURA
10 PALOMAS DEPORTIVAS
11 DEPORTES
12 DEPORTES Y ACTIVIDADES DEPORTIVAS
.
!COLONIALISMO
@N
10 COLONIALISMO
10 IMPERIOS COLONIALES
.
!COLONIAS
@N
10 COLONIAS
10 IMPERIOS COLONIALES
.
!COLUMNISTAS
@N
10 COLUMNISTAS
11 PROFESIONALES DE LA COMUNICACIÓN
12 MEDIOS DE COMUNICACIÓN
.
!COMA
@N
10 COMA
11 ENFERMEDADES Y ALTERACIONES DEL SISTEMA NERVIOSO
12 MEDICINA Y SANIDAD
.
!COMANDOS TERRORISTAS
@N
10 COMANDOS TERRORISTAS
11 GRUPOS TERRORISTAS
12 TERRORISMO
.
!COMBATES
@N
10 COMBATES
10 ENFRENTAMIENTOS ARMADOS
10 CAMPAÑA MILITAR
11 OPERACIONES BÉLICAS
12 CONFLICTOS BÉLICOS
.

```

!COMBATIENTES
@N
10 COMBATIENTES
11 VETERANOS DE GUERRA
11 NIÑOS SOLDADO
11 PARAMILITARES
11 REBELDES
11 TROPAS
11 CONFLICTOS BÉLICOS
.
!COMBUSTIBLES
@N
10 COMBUSTIBLES
11 COMBUSTIBLES FÓSILES
11 COMBUSTIBLES NUCLEARES
11 ENERGÍA NO RENOVABLE
12 ENERGÍA
.
!COMBUSTIBLES FISIBLES
@N
10 COMBUSTIBLES FISIBLES
10 COMBUSTIBLES NUCLEARES
.
!COMBUSTIBLES FÓSILES
@N
10 COMBUSTIBLES FÓSILES
11 COMBUSTIBLES LÍQUIDOS
11 COMBUSTIBLES
11 COMBUSTIBLES SÓLIDOS
11 COMBUSTIBLES GASEOSOS
12 ENERGÍA
.
!COMBUSTIBLES GASEOSOS
@N
10 COMBUSTIBLES GASEOSOS
11 GAS
11 COMBUSTIBLES FÓSILES
11 BIOGAS
12 ENERGÍA
.
!COMBUSTIBLES LÍQUIDOS
@N
10 COMBUSTIBLES LÍQUIDOS
11 PETRÓLEO
11 COMBUSTIBLES FÓSILES
12 ENERGÍA
.
!COMBUSTIBLES NUCLEARES
@N
10 COMBUSTIBLES NUCLEARES
10 COMBUSTIBLES FISIBLES
11 COMBUSTIBLES
11 URANIO
12 ENERGÍA
.
!COMBUSTIBLES SÓLIDOS
@N
10 COMBUSTIBLES SÓLIDOS
10 LIGNITOS
10 HULLAS
11 BIOMASA
11 COMBUSTIBLES FÓSILES
12 ENERGÍA
.
!COMEDIAS CINEMATOGRAFICAS
@N
10 COMEDIAS CINEMATOGRAFICAS
11 PELÍCULAS GÉNEROS Y MOVIMIENTOS CINEMATOGRAFICOS
12 CINE
.
!COMEDIAS MUSICALES
@N
10 COMEDIAS MUSICALES
11 MODALIDADES Y GÉNEROS DE TEATRO
12 ESPECTÁCULOS

```

Red semántica TInA

```
.
!COMEDORES ESCOLARES
@N
10 COMEDORES ESCOLARES
10 MENÚS ESCOLARES
11 ESPACIOS DE EDIFICIOS EDUCATIVOS
12 ENSEÑANZA
.
!COMERCIALIZACIÓN
@N
10 COMERCIALIZACIÓN
11 COMERCIO
11 PUBLICIDAD
11 MARKETING
11 REBAJAS
11 MERCADOTECNIA
11 HORARIOS COMERCIALES
11 VENTAS
11 ESTABLECIMIENTOS COMERCIALES
11 COMPETENCIA
12 COMERCIO Y CONSUMO
.
!COMERCIALIZACIÓN AGRARIA
@N
10 COMERCIALIZACIÓN AGRARIA
11 PRECIOS AGRARIOS
11 MARCAS Y DISTINTIVOS AGRÍCOLAS
11 CONFLICTOS COMERCIALES AGRARIOS
11 ECONOMÍA AGRARIA
12 AGRICULTURA GANADERÍA Y PESCA
.
!COMERCIO
@N
10 COMERCIO
11 CONFLICTOS COMERCIALES
11 LEGISLACIÓN DE COMERCIO
11 COMERCIO Y CONSUMO
11 COMERCIO JUSTO
11 POLÍTICA COMERCIAL
11 COMERCIO INTERNACIONAL
11 PRODUCTOS COMERCIALES
11 PRECIOS
11 ORGANIZACIONES COMERCIALES
11 COMERCIALIZACIÓN
11 COMERCIO EXTERIOR
11 COMERCIO INTERIOR
11 COMERCIO ELECTRÓNICO
.
!COMERCIO CON HUMANOS
@N
10 COMERCIO CON HUMANOS
11 DELITOS
11 TRATA DE BLANCAS
11 TRÁFICO DE INMIGRANTES
11 TRÁFICO DE BEBÉS
11 ESCLAVITUD
12 JUSTICIA DELITOS Y DERECHO
.
!COMERCIO DE ARMAS
@N
10 COMERCIO DE ARMAS
10 TRÁFICO DE ARMAS
.
!COMERCIO DEL ARTE
@N
10 COMERCIO DEL ARTE
10 PRECIOS DE OBRAS DE ARTE
10 COMPRA DE OBRAS DE ARTE
11 SUBASTAS DE ARTE
11 GALERÍAS DE ARTE
11 ARTE
11 COLECCIONISMO
.
!COMERCIO ELECTRÓNICO
@N
```

```

10 COMERCIO ELECTRÓNICO
11 COMERCIO
12 COMERCIO Y CONSUMO
.
!COMERCIO EXTERIOR
@N
10 COMERCIO EXTERIOR
11 DESTINOS COMERCIALES
11 COMERCIO
11 BALANZA COMERCIAL
11 IMPORTACIONES
11 EXPORTACIONES
11 ARANCELES
12 COMERCIO Y CONSUMO
.
!COMERCIO ILEGAL DE MARFIL
@N
10 COMERCIO ILEGAL DE MARFIL
11 DELITOS ECOLÓGICOS
12 JUSTICIA DELITOS Y DERECHO
.
!COMERCIO INTERIOR
@N
10 COMERCIO INTERIOR
11 COMERCIO
12 COMERCIO Y CONSUMO
.
!COMERCIO INTERNACIONAL
@N
10 COMERCIO INTERNACIONAL
11 COMERCIO
12 COMERCIO Y CONSUMO
.
!COMERCIO JUSTO
@N
10 COMERCIO JUSTO
11 COMERCIO
12 COMERCIO Y CONSUMO
.
!COMERCIO Y CONSUMO
@N
10 COMERCIO Y CONSUMO
11 CONSUMO
11 COMERCIO
.
!COMERCIOS
@N
10 COMERCIOS
10 PEQUEÑO COMERCIO
10 PEQUEÑOS COMERCIANTES
10 LOCALES COMERCIALES
11 ESTABLECIMIENTOS COMERCIALES
12 COMERCIO Y CONSUMO
.
!COMETAS
@N
10 COMETAS
10 ASTROS
.
!COMICIOS DE LA UNIVERSIDAD
@N
10 COMICIOS DE LA UNIVERSIDAD
10 ELECCIONES EN LA UNIVERSIDAD
.
!CÓMICS
@N
10 CÓMICS
11 DIBUJO
12 ARTE
.
!COMIENZO PRIMARIA
@N
10 COMIENZO PRIMARIA
10 INICIO DE CURSO
.

```

Red semántica TInA

```
!COMISIONES DE INVESTIGACIÓN
@N
10 COMISIONES DE INVESTIGACIÓN
11 ACTIVIDAD POLÍTICA
12 POLÍTICA
.
!COMISIONES FALLERAS
@N
10 COMISIONES FALLERAS
11 FALLERAS Y FALLEROS
12 FIESTAS Y TRADICIONES
.
!COMPAÑÍA JUGUETERA
@N
10 COMPAÑÍA JUGUETERA
10 EMPRESAS JUGUETERAS
.
!COMPAÑÍAS AÉREAS
@N
10 COMPAÑÍAS AÉREAS
10 AEROLÍNEAS
11 TRANSPORTE AÉREO
12 TRANSPORTE Y COMUNICACIONES
.
!COMPAÑÍAS DE AGUAS
@N
10 COMPAÑÍAS DE AGUAS
10 ENTIDADES Y ORGANISMOS DE AGUAS
.
!COMPAÑÍAS DE PETRÓLEO
@N
10 COMPAÑÍAS DE PETRÓLEO
10 EMPRESAS Y ORGANISMOS ENERGÉTICOS
.
!COMPAÑÍAS DE SEGUROS
@N
10 COMPAÑÍAS DE SEGUROS
10 CORREDORES DE SEGUROS
10 ENTIDADES DE SEGUROS
11 SEGUROS DE AUTOMÓVILES
11 INTERMEDIARIOS FINANCIEROS
12 FINANZAS
.
!COMPAÑÍAS ELÉCTRICAS
@N
10 COMPAÑÍAS ELÉCTRICAS
10 EMPRESAS ELÉCTRICAS
.
!COMPAÑÍAS Y GRUPOS DE DANZA
@N
10 COMPAÑÍAS Y GRUPOS DE DANZA
10 GRUPOS DE DANZA
11 BAILARINES
11 COREOGRAFOS
11 DANZA
12 ESPECTÁCULOS
.
!COMPAÑÍAS Y GRUPOS DE TEATRO
@N
10 COMPAÑÍAS Y GRUPOS DE TEATRO
10 GRUPOS DE TEATRO
11 PROFESIONALES DEL TEATRO
12 ESPECTÁCULOS
.
!COMPAÑÍAS Y SERVICIOS FERROVIARIOS
@N
10 COMPAÑÍAS Y SERVICIOS FERROVIARIOS
10 RENFE
11 TRANSPORTE FERROVIARIO
12 TRANSPORTE Y COMUNICACIONES
.
!COMPARECENCIAS PARLAMENTARIAS
@N
10 COMPARECENCIAS PARLAMENTARIAS
11 ACTIVIDAD PARLAMENTARIA
```

12 POLÍTICA
 .
 !COMPETENCIA
 @N
 10 COMPETENCIA
 11 COMERCIALIZACIÓN
 12 COMERCIO Y CONSUMO
 .
 !COMPETENCIAS AUTONÓMICAS
 @N
 10 COMPETENCIAS AUTONÓMICAS
 11 POLÍTICA AUTONÓMICA
 12 POLÍTICA
 .
 !COMPETENCIAS MUNICIPALES
 @N
 10 COMPETENCIAS MUNICIPALES
 11 POLÍTICA MUNICIPAL
 12 POLÍTICA
 .
 !COMPETICIONES DE FÚTBOL
 @N
 10 COMPETICIONES DE FÚTBOL
 11 COMPETICIONES EUROPEAS
 11 COMPETICIONES INTERNACIONALES
 11 COMPETICIONES REGIONALES
 11 COMPETICIONES NACIONALES
 11 FÚTBOL
 12 DEPORTES Y ACTIVIDADES DEPORTIVAS
 .
 !COMPETICIONES DE TENIS
 @N
 10 COMPETICIONES DE TENIS
 11 COPA DAVIS
 11 COPA FEDERACION
 11 TENIS
 12 DEPORTES Y ACTIVIDADES DEPORTIVAS
 .
 !COMPETICIONES EUROPEAS
 @N
 10 COMPETICIONES EUROPEAS
 11 CHAMPIONS LEAGUE
 11 COMPETICIONES DE FÚTBOL
 11 COPA DE LA UEFA
 11 EUROCOPA
 12 DEPORTES Y ACTIVIDADES DEPORTIVAS
 .
 !COMPETICIONES INTERNACIONALES
 @N
 10 COMPETICIONES INTERNACIONALES
 11 COPA AMÉRICA
 11 MUNDIAL DE FÚTBOL
 11 COMPETICIONES DE FÚTBOL
 12 DEPORTES Y ACTIVIDADES DEPORTIVAS
 .
 !COMPETICIONES NACIONALES
 @N
 10 COMPETICIONES NACIONALES
 11 COMPETICIONES DE FÚTBOL
 11 COPA DEL REY
 11 LIGA
 12 DEPORTES Y ACTIVIDADES DEPORTIVAS
 .
 !COMPETICIONES REGIONALES
 @N
 10 COMPETICIONES REGIONALES
 11 COMPETICIONES DE FÚTBOL
 12 DEPORTES Y ACTIVIDADES DEPORTIVAS
 .
 !COMPETICIONES Y CAMPEONATOS DEPORTIVOS
 @N
 10 COMPETICIONES Y CAMPEONATOS DEPORTIVOS
 11 JUEGOS OLÍMPICOS
 11 ELIMINATORIAS
 11 MEDALLERO

Red semántica TInA

```
11 RECORDS DEPORTIVOS
11 DEPORTES Y ACTIVIDADES DEPORTIVAS
.
!COMPLEJOS DE TIEMPO COMPARTIDO
@N
10 COMPLEJOS DE TIEMPO COMPARTIDO
10 MULTIPROPIEDAD
.
!COMPLEJOS Y SERVICIOS FUNERARIOS
@N
10 COMPLEJOS Y SERVICIOS FUNERARIOS
11 CEMENTERIOS
11 CREMATORIOS
11 ENTIERROS
11 EQUIPAMIENTOS Y SERVICIOS URBANOS
11 INCINERACIÓN DE CADÁVERES
.
!COMPLEMENTOS DE MODA
@N
10 COMPLEMENTOS DE MODA
10 ABANICOS
11 CONFECCIÓN Y MODA
12 INDUSTRIA
.
!COMPOSITORES DE CINE
@N
10 COMPOSITORES DE CINE
11 PERSONAL DEL CINE
12 CINE
.
!COMPOSITORES DE MÚSICA
@N
10 COMPOSITORES DE MÚSICA
10 MÚSICOS
11 PERSONAL Y COLECTIVOS DE MÚSICA
12 MÚSICA
.
!COMPRA DE OBRAS DE ARTE
@N
10 COMPRA DE OBRAS DE ARTE
10 COMERCIO DEL ARTE
.
!COMPRA DIARIA
@N
10 COMPRA DIARIA
10 GASTO FAMILIAR
.
!COMPRADORES COMPULSIVOS
@N
10 COMPRADORES COMPULSIVOS
10 TRASTORNOS COMPULSIVOS
.
!COMUNICACIONES
@N
10 COMUNICACIONES
11 MENSAJERÍA
11 TELECOMUNICACIONES
11 CORREOS
11 TRANSPORTE Y COMUNICACIONES
.
!COMUNICADOS TERRORISTAS
@N
10 COMUNICADOS TERRORISTAS
11 ACCIONES TERRORISTAS
12 TERRORISMO
.
!COMUNIDAD EDUCATIVA
@N
10 COMUNIDAD EDUCATIVA
11 PROFESORES
11 CATEDRÁTICOS
11 RECTORES
11 ASOCIACIONES DE PADRES DE ALUMNOS
11 BEDELES
11 MONITORES
```

11 INSPECTORES DOCENTES
 11 ESTUDIANTES
 11 ENSEÑANZA
 11 CONSEJOS ESCOLARES
 11 CONSEJOS SOCIALES DE LAS UNIVERSIDADES
 11 SINDICATOS DE LA ENSEÑANZA
 .
 !COMUNIDADES DE REGANTES
 @N
 10 COMUNIDADES DE REGANTES
 10 COOPERATIVAS AGRARIAS
 .
 !COMUNIDADES DE VECINOS
 @N
 10 COMUNIDADES DE VECINOS
 11 LEY DE PROPIEDAD HORIZONTAL
 11 VIVIENDA
 12 URBANISMO Y VIVIENDA
 .
 !COMUNIDADES EXTRANJERAS
 @N
 10 COMUNIDADES EXTRANJERAS
 11 EXTRANJEROS
 12 RELACIONES EXTERIORES
 .
 !COMUNIDADES RELIGIOSAS
 @N
 10 COMUNIDADES RELIGIOSAS
 10 ÓRDENES RELIGIOSAS
 .
 !COMUNIONES
 @N
 10 COMUNIONES
 10 PRIMERA COMUNIÓN
 .
 !COMUNISMO
 @N
 10 COMUNISMO
 11 IDEOLOGÍAS Y DOCTRINAS POLÍTICAS
 12 POLÍTICA
 13 ECONOMÍA PLANIFICADA
 .
 !CONCEJALES
 @N
 10 CONCEJALES
 10 EDILES
 11 POLÍTICOS
 11 CONCEJALES EXTRANJEROS
 12 POLÍTICA
 .
 !CONCEJALES EXTRANJEROS
 @N
 10 CONCEJALES EXTRANJEROS
 11 CONCEJALES
 12 POLÍTICA
 .
 !CONCENTRACIÓN DE MEDIOS
 @N
 10 CONCENTRACIÓN DE MEDIOS
 11 CONTROL DE MEDIOS DE COMUNICACIÓN
 11 GRUPOS DE COMUNICACIÓN
 12 MEDIOS DE COMUNICACIÓN
 .
 !CONCENTRACIÓN PARCELARIA
 @N
 10 CONCENTRACIÓN PARCELARIA
 10 MINIFUNDISMO
 .
 !CONCIERTOS ADMINISTRATIVOS
 @N
 10 CONCIERTOS ADMINISTRATIVOS
 10 CONTRATOS ADMINISTRATIVOS
 .
 !CONCIERTOS DE MÚSICA
 @N

Red semántica TInA

10 CONCIERTOS DE MÚSICA
10 ACTUACIONES MUSICALES
.
!CONCILIOS Y SÍNODOS
@N
10 CONCILIOS Y SÍNODOS
11 OBISPOS
12 RELIGIONES Y CREENCIAS
.
!CONCURSO DE PAELLAS
@N
10 CONCURSO DE PAELLAS
10 CONCURSOS GASTRONÓMICOS
.
!CONCURSOS DE BELLEZA
@N
10 CONCURSOS DE BELLEZA
11 MISSES
11 BELLEZA
12 SOCIEDAD
.
!CONCURSOS DE TELEVISIÓN
@N
10 CONCURSOS DE TELEVISIÓN
11 PROGRAMAS DE TELEVISIÓN
12 MEDIOS DE COMUNICACIÓN
.
!CONCURSOS GASTRONÓMICOS
@N
10 CONCURSOS GASTRONÓMICOS
10 CONCURSO DE PAELLAS
11 GASTRONOMÍA
12 CULTURA
.
!CONDENAS
@N
10 CONDENAS
10 SENTENCIAS CONDENATORIAS
.
!CONDICIONES DE TRABAJO
@N
10 CONDICIONES DE TRABAJO
11 JORNADA Y HORARIOS DE TRABAJO
11 TRABAJO
11 INSPECCIONES DE TRABAJO
11 SEGURIDAD E HIGIENE EN EL TRABAJO
11 BAJAS LABORALES
11 PERMISOS LABORALES
11 ACOSO LABORAL
11 SALARIO
.
!CONDICIONES HOSPITALARIAS
@N
10 CONDICIONES HOSPITALARIAS
11 HOSPITALES
11 INFECCIONES HOSPITALARIAS
12 MEDICINA Y SANIDAD
.
!CONDONACIÓN DE LA DEUDA
@N
10 CONDONACIÓN DE LA DEUDA
11 DEUDA EXTERNA
12 FINANZAS
.
!CONDONACIÓN DE LA DEUDA EXTERNA
@N
10 CONDONACIÓN DE LA DEUDA EXTERNA
11 RELACIONES ECONÓMICAS
12 RELACIONES EXTERIORES
.
!CONDONES
@N
10 CONDONES
10 PRESERVATIVOS
.

```

!CONDUCCIONES DE AGUA
@N
10 CONDUCCIONES DE AGUA
11 ALCANTARILLADO
11 COLECTORES
11 SUMINISTRO DE AGUA POTABLE
11 TUBERÍAS DE AGUA
12 EQUIPAMIENTOS Y SERVICIOS URBANOS
.
!CONDUCTORES DE TELEVISIÓN
@N
10 CONDUCTORES DE TELEVISIÓN
10 PRESENTADORES DE TELEVISIÓN
.
!CONDUCTORES SUICIDAS
@N
10 CONDUCTORES SUICIDAS
11 DELITOS CONTRA LA SEGURIDAD DEL TRÁFICO
12 JUSTICIA DELITOS Y DERECHO
.
!CONEXIÓN EN DIRECTO
@N
10 CONEXIÓN EN DIRECTO
10 EMISIONES EN DIRECTO
11 RETRANSMISIONES
12 MEDIOS DE COMUNICACIÓN
.
!CONEXIONES A INTERNET
@N
10 CONEXIONES A INTERNET
11 INTERNET
11 TARIFAS DE INTERNET
12 TRANSPORTE Y COMUNICACIONES
.
!CONEXIONES DE GRUPOS TERRORISTAS
@N
10 CONEXIONES DE GRUPOS TERRORISTAS
10 CONEXIONES TERRORISTAS
.
!CONEXIONES TERRORISTAS
@N
10 CONEXIONES TERRORISTAS
10 REDES TERRORISTAS
10 CONEXIONES DE GRUPOS TERRORISTAS
11 GRUPOS TERRORISTAS
12 TERRORISMO
.
!CONFECCIÓN Y MODA
@N
10 CONFECCIÓN Y MODA
10 BAÑADORES
10 BIKINIS
11 DISEÑADORES DE MODA
11 MODELOS
11 PELETERÍA
11 PRENDAS DE VESTIR
11 SECTOR TEXTIL CONFECCIÓN Y MODA
11 ALTA COSTURA
11 COMPLEMENTOS DE MODA
11 AGENCIAS DE MODELOS
12 INDUSTRIA
.
!CONFEDERACIONES HIDROGRÁFICAS
@N
10 CONFEDERACIONES HIDROGRÁFICAS
11 OBRAS HIDRÁULICAS
12 OBRAS PÚBLICAS
.
!CONFERENCIA EPISCOPAL
@N
10 CONFERENCIA EPISCOPAL
11 ADMINISTRACIÓN ECLESIASTICA
12 RELIGIONES Y CREENCIAS
.
!CONFIRMACIÓN DE PENAS

```

Red semántica TInA

@N
10 CONFIRMACIÓN DE PENAS
11 RECURSOS JUDICIALES
12 JUSTICIA DELITOS Y DERECHO
.
!CONFISCACIÓN DE DROGAS
@N
10 CONFISCACIÓN DE DROGAS
10 TRÁFICO DE DROGAS
.
!CONFLICTO GENERACIONAL
@N
10 CONFLICTO GENERACIONAL
11 GENERACIONES
12 SOCIEDAD
.
!CONFLICTOS ARMADOS
@N
10 CONFLICTOS ARMADOS
10 CONFLICTOS BÉLICOS
.
!CONFLICTOS BÉLICOS
@N
10 CONFLICTOS BÉLICOS
10 CONFLICTOS ARMADOS
11 PREPARATIVOS BÉLICOS
11 CRÍMENES DE GUERRA
11 GUERRA
11 OBJETIVOS MILITARES
11 OPERACIONES BÉLICAS
11 CAMPOS DE REFUGIADOS
11 PRISIONEROS DE GUERRA
11 REFUGIOS DE GUERRA
11 VÍCTIMAS DE GUERRA
11 ZONA DESMILITARIZADA
11 PROCESO DE PAZ
11 COMBATIENTES
11 CAMPOS DE CONCENTRACIÓN
.
!CONFLICTOS COMERCIALES
@N
10 CONFLICTOS COMERCIALES
10 GUERRA DEL PLÁTANO
11 COMERCIO
11 CIERRE DE FRONTERAS
12 COMERCIO Y CONSUMO
.
!CONFLICTOS COMERCIALES AGRARIOS
@N
10 CONFLICTOS COMERCIALES AGRARIOS
10 ATAQUES A CAMIONES ESPAÑOLES
11 COMERCIALIZACIÓN AGRARIA
12 AGRICULTURA GANADERÍA Y PESCA
.
!CONFLICTOS DE PARTIDOS
@N
10 CONFLICTOS DE PARTIDOS
10 CRISIS DE PARTIDOS
.
!CONFLICTOS DIPLOMÁTICOS
@N
10 CONFLICTOS DIPLOMÁTICOS
11 RELACIONES INTERNACIONALES
12 RELACIONES EXTERIORES
.
!CONFLICTOS LABORALES
@N
10 CONFLICTOS LABORALES
11 RELACIONES LABORALES
11 CIERRE PATRONAL
11 HUELGAS
12 TRABAJO
.
!CONFLICTOS LINGÜÍSTICOS
@N

10 CONFLICTOS LINGÜÍSTICOS
 11 LENGUA CATALANA
 12 LITERATURA Y LENGUA
 .
 !CONFLICTOS Y ACUERDOS PESQUEROS
 @N
 10 CONFLICTOS Y ACUERDOS PESQUEROS
 10 NEGOCIACIONES DE PESCA
 10 TAMAÑOS MÍNIMOS
 10 REGULACIÓN DE LA PESCA
 10 PACTO DE PESCA
 10 CUOTA DE PESCA
 10 ACUERDOS PESQUEROS
 10 BLOQUEO DE PUERTOS
 10 APRESAMIENTO DE PESQUEROS
 10 GUERRA DEL FLETÁN
 11 PARADA BIOLÓGICA
 11 PESCA
 12 AGRICULTURA GANADERÍA Y PESCA
 .
 !CONGELACIÓN DE EMBRIONES
 @N
 10 CONGELACIÓN DE EMBRIONES
 10 FECUNDACIÓN IN VITRO
 .
 !CONGRESO
 @N
 10 CONGRESO
 10 CONGRESO DE LOS DIPUTADOS
 11 CORTES
 12 POLÍTICA
 .
 !CONGRESO DE LOS DIPUTADOS
 @N
 10 CONGRESO DE LOS DIPUTADOS
 10 CONGRESO
 .
 !CONGRESOS LITERARIOS
 @N
 10 CONGRESOS LITERARIOS
 11 CERTÁMENES LITERARIOS
 12 LITERATURA Y LENGUA
 .
 !CONGRESOS POLÍTICOS
 @N
 10 CONGRESOS POLÍTICOS
 11 PARTIDOS POLÍTICOS
 12 POLÍTICA
 .
 !CONGRESOS RELIGIOSOS
 @N
 10 CONGRESOS RELIGIOSOS
 11 RELIGIONES Y CREENCIAS
 .
 !CONMEMORACIÓN DEL 25 DE ABRIL
 @N
 10 CONMEMORACIÓN DEL 25 DE ABRIL
 10 DÍA DE LAS CORTES VALENCIANAS
 .
 !CONMEMORACIONES HISTÓRICAS
 @N
 10 CONMEMORACIONES HISTÓRICAS
 11 DÍA DE LA COMUNIDAD VALENCIANA
 11 DÍA DE LAS CORTES VALENCIANAS
 11 FIESTAS Y TRADICIONES
 .
 !CONQUISTA DE AMÉRICA
 @N
 10 CONQUISTA DE AMÉRICA
 10 DESCUBRIMIENTO DE AMÉRICA
 11 HISTORIA MODERNA
 12 HISTORIA
 .
 !CONQUISTA DE VALENCIA
 @N

Red semántica TInA

10 CONQUISTA DE VALENCIA
11 RECONQUISTA
12 HISTORIA
13 DÍA DE LAS CORTES VALENCIANAS
.
!CONQUISTADORES
@N
10 CONQUISTADORES
11 PERSONAJES HISTÓRICOS
12 HISTORIA
.
!CONSECUENCIAS DE LAS CATÁSTROFES
@N
10 CONSECUENCIAS DE LAS CATÁSTROFES
10 EFECTOS DE LOS ACCIDENTES Y LAS CATÁSTROFES
.
!CONSEJERÍAS
@N
10 CONSEJERÍAS
11 ADMINISTRACIÓN AUTONÓMICA
12 ADMINISTRACIÓN PÚBLICA
.
!CONSEJEROS AUTONÓMICOS
@N
10 CONSEJEROS AUTONÓMICOS
11 POLÍTICOS
12 POLÍTICA
.
!CONSEJOS ESCOLARES
@N
10 CONSEJOS ESCOLARES
11 COMUNIDAD EDUCATIVA
12 ENSEÑANZA
.
!CONSEJOS SOCIALES DE LAS UNIVERSIDADES
@N
10 CONSEJOS SOCIALES DE LAS UNIVERSIDADES
11 COMUNIDAD EDUCATIVA
12 ENSEÑANZA
.
!CONSELLERÍA DE SANIDAD
@N
10 CONSELLERÍA DE SANIDAD
10 ORGANIZACIONES Y ORGANISMOS SANITARIOS
.
!CONSERJES
@N
10 CONSERJES
10 BEDELES
.
!CONSERVACIÓN DE LA VIVIENDA
@N
10 CONSERVACIÓN DE LA VIVIENDA
11 ALUMINOSIS
11 VIVIENDA
11 EDIFICIOS ENFERMOS
11 EDIFICIOS RUINOSOS
12 URBANISMO Y VIVIENDA
.
!CONSERVAS
@N
10 CONSERVAS
11 SECTOR ALIMENTACIÓN BEBIDA Y TABACO
12 INDUSTRIA
.
!CONSERVATORIOS
@N
10 CONSERVATORIOS
11 CENTROS EDUCATIVOS
12 ENSEÑANZA
.
!CONSERVATORIOS DE MÚSICA
@N
10 CONSERVATORIOS DE MÚSICA
11 ENTIDADES MUSICALES Y SALAS DE CONCIERTOS

12 MÚSICA
 .
 !CONSORCIO DE SEGUROS
 @N
 10 CONSORCIO DE SEGUROS
 10 PREVENCIÓN DE ACCIDENTES
 .
 !CONSTITUCIÓN
 @N
 10 CONSTITUCIÓN
 11 ACTIVIDAD LEGISLATIVA
 12 POLÍTICA
 .
 !CONSTRUCCIÓN DE AEROPUERTOS
 @N
 10 CONSTRUCCIÓN DE AEROPUERTOS
 11 OBRAS PÚBLICAS
 .
 !CONSTRUCCIÓN DE CARRETERAS
 @N
 10 CONSTRUCCIÓN DE CARRETERAS
 11 OBRAS PÚBLICAS
 .
 !CONSTRUCCIÓN DE FERROCARRILES
 @N
 10 CONSTRUCCIÓN DE FERROCARRILES
 11 SOTERRAMIENTO DE VÍAS
 11 OBRAS PÚBLICAS
 .
 !CONSTRUCCIÓN DE PUENTES
 @N
 10 CONSTRUCCIÓN DE PUENTES
 11 OBRAS PÚBLICAS
 .
 !CONSTRUCCIÓN DE PUERTOS
 @N
 10 CONSTRUCCIÓN DE PUERTOS
 11 OBRAS PÚBLICAS
 .
 !CONSTRUCCIÓN DE VIVIENDAS
 @N
 10 CONSTRUCCIÓN DE VIVIENDAS
 11 PLANES DE VIVIENDA
 12 URBANISMO Y VIVIENDA
 .
 !CONSTRUCCIÓN NAVAL
 @N
 10 CONSTRUCCIÓN NAVAL
 10 SECTOR AERONÁUTICO
 .
 !CONSULTAS DE LOS CONSUMIDORES
 @N
 10 CONSULTAS DE LOS CONSUMIDORES
 10 TELÉFONO DEL CONSUMIDOR
 11 INFORMACIÓN AL CONSUMIDOR
 12 COMERCIO Y CONSUMO
 .
 !CONSUMIDORES Y USUARIOS
 @N
 10 CONSUMIDORES Y USUARIOS
 11 INFORMACIÓN AL CONSUMIDOR
 11 CONSUMO
 11 DERECHOS DEL USUARIO
 11 HÁBITOS DE CONSUMO
 12 COMERCIO Y CONSUMO
 .
 !CONSUMISMO
 @N
 10 CONSUMISMO
 11 HÁBITOS DE CONSUMO
 12 COMERCIO Y CONSUMO
 .
 !CONSUMO
 @N
 10 CONSUMO

Red semántica TInA

11 COMERCIO Y CONSUMO
11 CONSUMIDORES Y USUARIOS
11 ORGANIZACIONES DE CONSUMIDORES
11 GASTO FAMILIAR
11 LEGISLACIÓN DE CONSUMO
.
!CONSUMO DE AGUA ENVASADA
@N
10 CONSUMO DE AGUA ENVASADA
10 GASTO FAMILIAR
.
!CONSUMO DE ALCOHOL
@N
10 CONSUMO DE ALCOHOL
11 PROBLEMAS SOCIALES
12 SOCIEDAD
13 ALCOHOLISMO
.
!CONSUMO DE ALIMENTOS
@N
10 CONSUMO DE ALIMENTOS
10 GASTO FAMILIAR
.
!CONSUMO DE CARBURANTES
@N
10 CONSUMO DE CARBURANTES
10 CONSUMO DE COMBUSTIBLE
11 CONSUMO DE ENERGÍA
12 ENERGÍA
.
!CONSUMO DE CARNE
@N
10 CONSUMO DE CARNE
10 GASTO FAMILIAR
.
!CONSUMO DE COMBUSTIBLE
@N
10 CONSUMO DE COMBUSTIBLE
10 CONSUMO DE CARBURANTES
.
!CONSUMO DE DROGA
@N
10 CONSUMO DE DROGA
10 TOXICÓMANOS
11 DROGAS
12 SOCIEDAD
13 TRÁFICO DE DROGAS
.
!CONSUMO DE ELÉCTRICIDAD
@N
10 CONSUMO DE ELÉCTRICIDAD
11 CONSUMO DE ENERGÍA
12 ENERGÍA
.
!CONSUMO DE ENERGÍA
@N
10 CONSUMO DE ENERGÍA
10 CONSUMO ENERGÉTICO
11 CONSUMO DE CARBURANTES
11 MERCADO ENERGÉTICO
11 CONSUMO DE ELÉCTRICIDAD
12 ENERGÍA
.
!CONSUMO DE FRUTA
@N
10 CONSUMO DE FRUTA
10 GASTO FAMILIAR
.
!CONSUMO DE TELEVISIÓN
@N
10 CONSUMO DE TELEVISIÓN
10 AUDIENCIA TELEVISIVA
.
!CONSUMO DOMÉSTICO
@N

10 CONSUMO DOMÉSTICO
 10 GASTO FAMILIAR
 .
 !CONSUMO EN LOS HOGARES
 @N
 10 CONSUMO EN LOS HOGARES
 10 GASTO FAMILIAR
 .
 !CONSUMO ENERGÉTICO
 @N
 10 CONSUMO ENERGÉTICO
 10 CONSUMO DE ENERGÍA
 .
 !CONSUMO FAMILIAR
 @N
 10 CONSUMO FAMILIAR
 10 GASTO FAMILIAR
 .
 !CONTACTOS OFICIALES
 @N
 10 CONTACTOS OFICIALES
 11 RELACIONES EXTERIORES
 11 VIAJES Y VISITAS OFICIALES
 .
 !CONTAMINACIÓN
 @N
 10 CONTAMINACIÓN
 10 LODOS CONTAMINADOS
 11 CONTAMINACIÓN DE RÍOS
 11 CONTAMINACIÓN LUMÍNICA
 11 CONTAMINACIÓN MARÍTIMA
 11 CONTAMINACIÓN ACÚSTICA
 11 CONTAMINACIÓN DEL AGUA
 11 PROBLEMAS AMBIENTALES
 11 CONTAMINACIÓN DEL SUELO
 11 CONTAMINACIÓN INDUSTRIAL
 11 CONTAMINACIÓN ATMOSFÉRICA
 12 MEDIO AMBIENTE
 .
 !CONTAMINACIÓN ACÚSTICA
 @N
 10 CONTAMINACIÓN ACÚSTICA
 10 RUIDO
 10 NIVELES DE RUIDO
 10 NIVELES ACÚSTICOS
 11 CONTAMINACIÓN
 12 MEDIO AMBIENTE
 .
 !CONTAMINACIÓN ATMOSFÉRICA
 @N
 10 CONTAMINACIÓN ATMOSFÉRICA
 10 CONTAMINACIÓN POR TRÁFICO
 11 CONTAMINACIÓN
 12 MEDIO AMBIENTE
 .
 !CONTAMINACIÓN DE ACUÍFEROS
 @N
 10 CONTAMINACIÓN DE ACUÍFEROS
 10 CONTAMINACIÓN DEL AGUA
 .
 !CONTAMINACIÓN DE RÍOS
 @N
 10 CONTAMINACIÓN DE RÍOS
 10 LIMPIEZA DE RÍOS
 11 CONTAMINACIÓN
 12 MEDIO AMBIENTE
 .
 !CONTAMINACIÓN DEL AGUA
 @N
 10 CONTAMINACIÓN DEL AGUA
 10 CONTAMINACIÓN DE ACUÍFEROS
 11 CONTAMINACIÓN POR NITRATOS
 11 CONTAMINACIÓN
 12 MEDIO AMBIENTE
 .

Red semántica TInA

```
!CONTAMINACIÓN DEL LITORAL
@N
10 CONTAMINACIÓN DEL LITORAL
11 CONTAMINACIÓN MARÍTIMA
12 MEDIO AMBIENTE
.
!CONTAMINACIÓN DEL SUELO
@N
10 CONTAMINACIÓN DEL SUELO
11 CONTAMINACIÓN
12 MEDIO AMBIENTE
.
!CONTAMINACIÓN INDUSTRIAL
@N
10 CONTAMINACIÓN INDUSTRIAL
11 CONTAMINACIÓN
12 MEDIO AMBIENTE
.
!CONTAMINACIÓN LUMÍNICA
@N
10 CONTAMINACIÓN LUMÍNICA
11 CONTAMINACIÓN
12 MEDIO AMBIENTE
.
!CONTAMINACIÓN MARÍTIMA
@N
10 CONTAMINACIÓN MARÍTIMA
11 CONTAMINACIÓN DEL LITORAL
11 CONTAMINACIÓN
12 MEDIO AMBIENTE
.
!CONTAMINACIÓN POR NITRATOS
@N
10 CONTAMINACIÓN POR NITRATOS
11 CONTAMINACIÓN DEL AGUA
12 MEDIO AMBIENTE
.
!CONTAMINACIÓN POR TRÁFICO
@N
10 CONTAMINACIÓN POR TRÁFICO
10 CONTAMINACIÓN ATMOSFÉRICA
.
!CONTENEDORES DE BASURA
@N
10 CONTENEDORES DE BASURA
11 CONTENEDORES DE RESIDUOS
12 EQUIPAMIENTOS Y SERVICIOS URBANOS
.
!CONTENEDORES DE LATAS
@N
10 CONTENEDORES DE LATAS
11 CONTENEDORES DE RESIDUOS
12 EQUIPAMIENTOS Y SERVICIOS URBANOS
.
!CONTENEDORES DE MERCANCÍAS
@N
10 CONTENEDORES DE MERCANCÍAS
10 TRANSPORTE DE MERCANCÍAS
.
!CONTENEDORES DE PLÁSTICOS
@N
10 CONTENEDORES DE PLÁSTICOS
11 CONTENEDORES DE RESIDUOS
12 EQUIPAMIENTOS Y SERVICIOS URBANOS
.
!CONTENEDORES DE RESIDUOS
@N
10 CONTENEDORES DE RESIDUOS
11 CONTENEDORES DE BASURA
11 CONTENEDORES DE PLÁSTICOS
11 CONTENEDORES DE LATAS
11 CONTENEDORES DE VIDRIO
11 EQUIPAMIENTOS Y SERVICIOS URBANOS
13 RECICLAJE
.
```

```

!CONTENEDORES DE VIDRIO
@N
10 CONTENEDORES DE VIDRIO
11 CONTENEDORES DE RESIDUOS
12 EQUIPAMIENTOS Y SERVICIOS URBANOS
.
!CONTRABANDO
@N
10 CONTRABANDO
11 DELITOS ECONÓMICOS
12 JUSTICIA DELITOS Y DERECHO
.
!CONTRATACIONES
@N
10 CONTRATACIONES
10 EMPLEO
.
!CONTRATACIONES ADMINISTRATIVAS
@N
10 CONTRATACIONES ADMINISTRATIVAS
10 CONTRATOS ADMINISTRATIVOS
.
!CONTRATAS DE LIMPIEZA
@N
10 CONTRATAS DE LIMPIEZA
10 LIMPIEZA VIARIA
.
!CONTRATOS ADMINISTRATIVOS
@N
10 CONTRATOS ADMINISTRATIVOS
10 CONTRATACIONES ADMINISTRATIVAS
10 CONCIERTOS ADMINISTRATIVOS
11 ADJUDICACIÓN DE CONTRATOS
11 DERECHO ADMINISTRATIVO
12 ADMINISTRACIÓN PÚBLICA
.
!CONTRATOS BASURA
@N
10 CONTRATOS BASURA
10 EMPLEO TEMPORAL
.
!CONTRATOS DE TRABAJO
@N
10 CONTRATOS DE TRABAJO
10 EMPLEO
.
!CONTRATOS FIJOS
@N
10 CONTRATOS FIJOS
10 ESTABILIDAD LABORAL
.
!CONTRATOS TEMPORALES
@N
10 CONTRATOS TEMPORALES
10 EMPLEO TEMPORAL
.
!CONTRICCIÓN DE LA IGLESIA CATÓLICA
@N
10 CONTRICCIÓN DE LA IGLESIA CATÓLICA
10 PETICIÓN DE PERDÓN DE LA IGLESIA CATÓLICA
11 ERRORES DE LA IGLESIA
12 RELIGIONES Y CREENCIAS
.
!CONTROL ALIMENTARIO
@N
10 CONTROL ALIMENTARIO
11 CONTROL DE CALIDAD
11 CRISIS ALIMENTARIA
12 COMERCIO Y CONSUMO
.
!CONTROL DE CALIDAD
@N
10 CONTROL DE CALIDAD
11 CONTROL ALIMENTARIO
11 PRODUCTOS COMERCIALES

```

Red semántica TInA

11 NORMATIVA DE SEGURIDAD DE PRODUCTOS COMERCIALES
12 COMERCIO Y CONSUMO
.
!CONTROL DE DIFUSIÓN Y AUDIENCIA
@N
10 CONTROL DE DIFUSIÓN Y AUDIENCIA
11 ECOTEL
11 OJD
11 EGM
11 SHARE
11 AUDIENCIA DE MEDIOS
12 MEDIOS DE COMUNICACIÓN
.
!CONTROL DE LOS ALIMENTOS
@N
10 CONTROL DE LOS ALIMENTOS
11 PREVENCIÓN DE ENFERMEDADES Y HÁBITOS DE SALUD
12 MEDICINA Y SANIDAD
.
!CONTROL DE MEDIOS DE COMUNICACIÓN
@N
10 CONTROL DE MEDIOS DE COMUNICACIÓN
11 CENSURA INFORMATIVA
11 MANIPULACIÓN TELEVISIVA
11 MEDIOS DE COMUNICACIÓN
11 PLURALISMO INFORMATIVO
11 CONCENTRACIÓN DE MEDIOS
11 PRIVATIZACIÓN DE MEDIOS
.
!CONTROL DE NATALIDAD
@N
10 CONTROL DE NATALIDAD
11 PLANIFICACIÓN FAMILIAR
12 SOCIEDAD
.
!CONTROL GUBERNAMENTAL
@N
10 CONTROL GUBERNAMENTAL
11 MANIPULACIÓN TELEVISIVA
12 MEDIOS DE COMUNICACIÓN
.
!CONTROL LABORAL
@N
10 CONTROL LABORAL
11 RELACIONES LABORALES
12 TRABAJO
.
!CONTROLADORES AÉREOS
@N
10 CONTROLADORES AÉREOS
11 GRUPOS Y PERSONAL DE VUELO
12 TRANSPORTE Y COMUNICACIONES
.
!CONSTRUCCIÓN AERONAÚTICA
@N
10 CONSTRUCCIÓN AERONAÚTICA
10 SECTOR AERONAÚTICO
.
!CONVENIO DE RAMSAR
@N
10 CONVENIO DE RAMSAR
11 NORMAS Y ACUERDOS AMBIENTALES
12 MEDIO AMBIENTE
.
!CONVENIOS COLECTIVOS
@N
10 CONVENIOS COLECTIVOS
10 CONVENIOS LABORALES
11 NEGOCIACIÓN COLECTIVA
12 TRABAJO
.
!CONVENIOS LABORALES
@N
10 CONVENIOS LABORALES
10 CONVENIOS COLECTIVOS

```

.
!CONVENTOS
@N
10 CONVENTOS
11 EDIFICIOS RELIGIOSOS
12 RELIGIONES Y CREENCIAS
.
!CONVERSACIONES DE PAZ
@N
10 CONVERSACIONES DE PAZ
10 NEGOCIACIONES DE PAZ
.
!CONYUGICIDIO
@N
10 CONYUGICIDIO
10 ASESINATO DEL CÓNYUGE
.
!COOPERACIÓN AL DESARROLLO
@N
10 COOPERACIÓN AL DESARROLLO
10 PROYECTOS DE DESARROLLO
11 AYUDA HUMANITARIA
11 RELACIONES EXTERIORES
11 AYUDA ECONÓMICA
.
!COOPERACIÓN ANTITERRORISTA
@N
10 COOPERACIÓN ANTITERRORISTA
11 COOPERACIÓN POLICIAL
12 RELACIONES EXTERIORES
.
!COOPERACIÓN POLICIAL
@N
10 COOPERACIÓN POLICIAL
11 RELACIONES EXTERIORES
11 EXTRADICIONES
11 EXPULSIONES
11 COOPERACIÓN ANTITERRORISTA
.
!COOPERATIVAS
@N
10 COOPERATIVAS
11 TRABAJOS PROFESIONES Y OFICIOS
12 TRABAJO
.
!COOPERATIVAS AGRARIAS
@N
10 COOPERATIVAS AGRARIAS
10 COOPERATIVAS CITRÍCOLAS
10 COMUNIDADES DE REGANTES
10 COOPERATIVAS AGRARIAS ECOLÓGICAS
11 ORGANIZACIONES AGRARIAS
12 AGRICULTURA GANADERÍA Y PESCA
.
!COOPERATIVAS AGRARIAS ECOLÓGICAS
@N
10 COOPERATIVAS AGRARIAS ECOLÓGICAS
10 COOPERATIVAS AGRARIAS
.
!COOPERATIVAS CITRÍCOLAS
@N
10 COOPERATIVAS CITRÍCOLAS
10 COOPERATIVAS AGRARIAS
.
!COOPERATIVAS DE CONSUMO
@N
10 COOPERATIVAS DE CONSUMO
11 ORGANIZACIONES DE CONSUMIDORES
12 COMERCIO Y CONSUMO
.
!COOPERATIVAS DE CRÉDITO
@N
10 COOPERATIVAS DE CRÉDITO
11 ENTIDADES DE DEPÓSITO
12 FINANZAS

```

Red semántica TInA

.
!COOPERATIVAS ELÉCTRICAS
@N
10 COOPERATIVAS ELÉCTRICAS
10 EMPRESAS ELÉCTRICAS
. .
!COPA AMÉRICA
@N
10 COPA AMÉRICA
11 COMPETICIONES INTERNACIONALES
12 DEPORTES Y ACTIVIDADES DEPORTIVAS
. .
!COPA DAVIS
@N
10 COPA DAVIS
11 COMPETICIONES DE TENIS
12 DEPORTES Y ACTIVIDADES DEPORTIVAS
. .
!COPA DE EUROPA
@N
10 COPA DE EUROPA
10 EUROCOPA
. .
!COPA DE LA UEFA
@N
10 COPA DE LA UEFA
11 COMPETICIONES EUROPEAS
12 DEPORTES Y ACTIVIDADES DEPORTIVAS
. .
!COPA DEL MUNDO
@N
10 COPA DEL MUNDO
10 MUNDIAL DE FÚTBOL
. .
!COPA DEL REY
@N
10 COPA DEL REY
11 COMPETICIONES NACIONALES
12 DEPORTES Y ACTIVIDADES DEPORTIVAS
. .
!COPA FEDERACION
@N
10 COPA FEDERACION
11 COMPETICIONES DE TENIS
12 DEPORTES Y ACTIVIDADES DEPORTIVAS
. .
!COPIAS PIRATAS
@N
10 COPIAS PIRATAS
11 DELITOS CONTRA LA PROPIEDAD INTELECTUAL
12 JUSTICIA DELITOS Y DERECHO
. .
!COPLA
@N
10 COPLA
11 CANCIONES POPULARES
12 MÚSICA
. .
!COPRODUCCIONES TELEVISIVAS
@N
10 COPRODUCCIONES TELEVISIVAS
11 PRODUCCIÓN TELEVISIVA
12 MEDIOS DE COMUNICACIÓN
. .
!CORALES
@N
10 CORALES
10 COROS
. .
!CORAZÓN ARTIFICIAL
@N
10 CORAZÓN ARTIFICIAL
10 TRASPLANTE DE CORAZÓN
. .
!CORBETAS

@N
 10 CORBETAS
 11 BUQUES MILITARES
 12 DEFENSA
 .
 !CORDÁ DE PATERNA
 @N
 10 CORDÁ DE PATERNA
 11 FIESTAS DE VERANO
 12 FIESTAS Y TRADICIONES
 .
 !COREOGRAFOS
 @N
 10 COREOGRAFOS
 11 COMPAÑÍAS Y GRUPOS DE DANZA
 12 ESPECTÁCULOS
 .
 !CORONA DE ARAGÓN
 @N
 10 CORONA DE ARAGÓN
 10 HISTORIA MEDIEVAL
 .
 !COROS
 @N
 10 COROS
 10 CORALES
 11 PERSONAL Y COLECTIVOS DE MÚSICA
 12 MÚSICA
 .
 !CORPUS CHRISTI
 @N
 10 CORPUS CHRISTI
 10 ROCAS DEL CORPUS
 11 FIESTAS DE PRIMAVERA
 12 FIESTAS Y TRADICIONES
 .
 !CORREDOR COMARCAL
 @N
 10 CORREDOR COMARCAL
 10 CINTURONES DE RONDA
 .
 !CORREDOR DE LA MUERTE
 @N
 10 CORREDOR DE LA MUERTE
 11 PRISIONES
 12 JUSTICIA DELITOS Y DERECHO
 .
 !CORREDORES DE SEGUROS
 @N
 10 CORREDORES DE SEGUROS
 10 COMPAÑÍAS DE SEGUROS
 .
 !CORREOS
 @N
 10 CORREOS
 11 COMUNICACIONES
 12 TRANSPORTE Y COMUNICACIONES
 .
 !CORRESPONSALES
 @N
 10 CORRESPONSALES
 11 PERIODISTAS
 12 MEDIOS DE COMUNICACIÓN
 .
 !CORRIENTE CRÍTICA
 @N
 10 CORRIENTE CRÍTICA
 11 PARTIDOS POLÍTICOS
 12 POLÍTICA
 .
 !CORRIENTES ARTÍSTICAS
 @N
 10 CORRIENTES ARTÍSTICAS
 10 MOVIMIENTOS ARTÍSTICOS
 .

Red semántica TInA

!CORRUPCIÓN POLÍTICA
@N
10 CORRUPCIÓN POLÍTICA
11 NEPOTISMO
11 POLÍTICA
.
!CORTES
@N
10 CORTES
10 INSTITUCIONES PARLAMENTARIAS
10 PARLAMENTOS
11 ACTIVIDAD PARLAMENTARIA
11 SENADO
11 CONGRESO
12 POLÍTICA
.
!CORTES AUTONÓMICAS
@N
10 CORTES AUTONÓMICAS
11 POLÍTICA AUTONÓMICA
12 POLÍTICA
.
!CORTES DE AGUA
@N
10 CORTES DE AGUA
11 SUMINISTRO DE AGUA POTABLE
12 EQUIPAMIENTOS Y SERVICIOS URBANOS
.
!CORTES DE HONOR DE LAS FALLERAS
@N
10 CORTES DE HONOR DE LAS FALLERAS
11 FALLERAS Y FALLEROS
12 FIESTAS Y TRADICIONES
.
!CORTES DE LUZ
@N
10 CORTES DE LUZ
10 APAGONES DE LUZ
.
!CORTES DEL SUMINISTRO ELÉCTRICO
@N
10 CORTES DEL SUMINISTRO ELÉCTRICO
10 APAGONES DE LUZ
.
!CORTES ELÉCTRICOS
@N
10 CORTES ELÉCTRICOS
10 APAGONES DE LUZ
.
!CORTOMETRAJES
@N
10 CORTOMETRAJES
11 PELÍCULAS GÉNEROS Y MOVIMIENTOS CINEMATOGRAFICOS
12 CINE
.
!COSECHA
@N
10 COSECHA
10 ACTIVIDADES AGRÍCOLAS
.
!COSMOS
@N
10 COSMOS
10 UNIVERSO
.
!COSTAS
@N
10 COSTAS
10 LITORAL
11 FONDOS MARINOS
11 ESPACIOS NATURALES
12 MEDIO AMBIENTE
.
!COSTUMBRES JUVENILES
@N

10 COSTUMBRES JUVENILES
10 JUVENTUD
.
!COTIZACIÓN A LA SEGURIDAD SOCIAL
@N
10 COTIZACIÓN A LA SEGURIDAD SOCIAL
10 COTIZACIONES
11 SEGURIDAD SOCIAL
12 TRABAJO
.
!COTIZACIÓN DE DIVISAS
@N
10 COTIZACIÓN DE DIVISAS
10 COTIZACIÓN DEL EURO
10 COTIZACIÓN DEL DÓLAR
11 MERCADOS DE DIVISAS O MONETARIOS
12 FINANZAS
.
!COTIZACIÓN DEL DÓLAR
@N
10 COTIZACIÓN DEL DÓLAR
10 COTIZACIÓN DE DIVISAS
.
!COTIZACIÓN DEL EURO
@N
10 COTIZACIÓN DEL EURO
10 COTIZACIÓN DE DIVISAS
.
!COTIZACIONES
@N
10 COTIZACIONES
10 COTIZACIÓN A LA SEGURIDAD SOCIAL
.
!COTIZACIONES EN BOLSA
@N
10 COTIZACIONES EN BOLSA
11 BOLSA
12 FINANZAS
.
!COU
@N
10 COU
11 ENSEÑANZAS DE RÉGIMEN GENERAL
12 ENSEÑANZA
.
!COUNTRY
@N
10 COUNTRY
10 SONIDO NASHVILLE
11 MÚSICA POPULAR
12 MÚSICA
.
!COYUNTURA ECONÓMICA
@N
10 COYUNTURA ECONÓMICA
10 NIVEL DE RIQUEZA
10 NIVEL ECONÓMICO
10 SITUACIÓN ECONÓMICA
11 ECONOMÍA
11 CRECIMIENTO ECONÓMICO
11 RECESIÓN ECONÓMICA
.
!CRAC BURSÁTIL
@N
10 CRAC BURSÁTIL
11 BOLSA
11 CRAC DE 1929
12 FINANZAS
.
!CRAC DE 1929
@N
10 CRAC DE 1929
11 CRAC BURSÁTIL
12 FINANZAS
.
.

Red semántica TInA

!CREACIONES DE TEATRO
@N
10 CREACIONES DE TEATRO
11 ESPECTÁCULOS TEATRALES
11 TEATRO
11 OBRAS DE TEATRO
12 ESPECTÁCULOS
.
!CRECIMIENTO DEMOGRÁFICO
@N
10 CRECIMIENTO DEMOGRÁFICO
10 AUMENTO DEMOGRÁFICO
10 CRECIMIENTO VEGETATIVO
11 DINÁMICA DE LA POBLACIÓN
12 SOCIEDAD
.
!CRECIMIENTO ECONÓMICO
@N
10 CRECIMIENTO ECONÓMICO
11 COYUNTURA ECONÓMICA
12 ECONOMÍA
.
!CRECIMIENTO VEGETATIVO
@N
10 CRECIMIENTO VEGETATIVO
10 CRECIMIENTO DEMOGRÁFICO
.
!CRÉDITOS
@N
10 CRÉDITOS
11 CRÉDITOS HIPOTECARIOS
11 OPERACIONES Y SERVICIOS BANCARIOS
11 TIPOS DE INTERÉS
11 PRÉSTAMOS
12 FINANZAS
.
!CRÉDITOS HIPOTECARIOS
@N
10 CRÉDITOS HIPOTECARIOS
11 TIPOS HIPOTECARIOS
11 CRÉDITOS
12 FINANZAS
.
!CREMÁ DE LAS FALLAS
@N
10 CREMÁ DE LAS FALLAS
11 ACTOS FALLEROS
12 FIESTAS Y TRADICIONES
.
!CREMÁ DE LAS HOGUERAS
@N
10 CREMÁ DE LAS HOGUERAS
11 ACTOS DE LAS HOGUERAS
12 FIESTAS Y TRADICIONES
.
!CREMATORIOS
@N
10 CREMATORIOS
11 COMPLEJOS Y SERVICIOS FUNERARIOS
12 EQUIPAMIENTOS Y SERVICIOS URBANOS
.
!CRETÁCICO
@N
10 CRETÁCICO
10 PREHISTORIA
.
!CRÍA DE CABALLOS
@N
10 CRÍA DE CABALLOS
10 EQUINO
.
!CRÍA DE CONEJOS
@N
10 CRÍA DE CONEJOS
10 CUNICULTURA

.
!CRÍA DE LOMBRICES
@N
10 CRÍA DE LOMBRICES
10 LOMBRICULTURA
.
!CRIADAS
@N
10 CRIADAS
10 TRABAJO DOMÉSTICO
.
!CRIDÁ FALLERA
@N
10 CRIDÁ FALLERA
11 ACTOS FALLEROS
12 FIESTAS Y TRADICIONES
.
!CRIMEN ORGANIZADO
@N
10 CRIMEN ORGANIZADO
10 BANDAS DE DELINCUENTES
10 BANDAS ORGANIZADAS
10 GRUPOS CRIMINALES
11 DELINCUENCIA
12 JUSTICIA DELITOS Y DERECHO
.
!CRÍMENES DE GUERRA
@N
10 CRÍMENES DE GUERRA
11 CONFLICTOS BÉLICOS
.
!CRÍMENES SIN RESOLVER
@N
10 CRÍMENES SIN RESOLVER
10 CASOS SIN RESOLVER
.
!CRISIS ALIMENTARIA
@N
10 CRISIS ALIMENTARIA
10 CRISIS DE LAS VACAS LOCAS
11 CONTROL ALIMENTARIO
12 COMERCIO Y CONSUMO
.
!CRISIS DE GOBIERNO
@N
10 CRISIS DE GOBIERNO
11 CAMBIOS Y CONFLICTOS POLÍTICOS
12 POLÍTICA
.
!CRISIS DE LAS VACAS LOCAS
@N
10 CRISIS DE LAS VACAS LOCAS
10 CRISIS ALIMENTARIA
.
!CRISIS DE PAREJA
@N
10 CRISIS DE PAREJA
11 PAREJA
12 SOCIEDAD
.
!CRISIS DE PARTIDOS
@N
10 CRISIS DE PARTIDOS
10 CONFLICTOS DE PARTIDOS
11 PARTIDOS POLÍTICOS
12 POLÍTICA
.
!CRISIS ECONÓMICA
@N
10 CRISIS ECONÓMICA
11 RECESIÓN ECONÓMICA
12 ECONOMÍA
.
!CRISIS ELÉCTRICA
@N

Red semántica TInA

10 CRISIS ELÉCTRICA
11 CRISIS ENERGÉTICA
12 ENERGÍA
.
!CRISIS ENERGÉTICA
@N
10 CRISIS ENERGÉTICA
11 PRODUCCIÓN DE ENERGÍA
11 CRISIS ELÉCTRICA
12 ENERGÍA
.
!CRISIS POLÍTICAS
@N
10 CRISIS POLÍTICAS
11 CAMBIOS Y CONFLICTOS POLÍTICOS
12 POLÍTICA
.
!CRISTIANISMO
@N
10 CRISTIANISMO
11 TELEPREDICADORES
11 TEOLOGÍA DE LA LIBERACIÓN
11 SACERDOCIO FEMENINO
11 PROTESTANTISMO
11 IGLESIA ORTODOXA
11 IGLESIA CATÓLICA
11 DERECHO CANÓNICO
11 RELIGIONES Y CREENCIAS
11 HISTORIA DE LA IGLESIA
.
!CRÍTICAS POLÍTICAS
@N
10 CRÍTICAS POLÍTICAS
11 ACTIVIDAD POLÍTICA
12 POLÍTICA
.
!CROMOSOMAS
@N
10 CROMOSOMAS
10 GENÉTICA
.
!CRONISTAS
@N
10 CRONISTAS
10 HISTORIADORES
.
!CROSS
@N
10 CROSS
11 ATLETISMO
12 DEPORTES Y ACTIVIDADES DEPORTIVAS
.
!CRUCEROS
@N
10 CRUCEROS
11 BARCOS
12 TRANSPORTE Y COMUNICACIONES
.
!CRUCES DE MAYO
@N
10 CRUCES DE MAYO
11 FIESTAS DE PRIMAVERA
12 FIESTAS Y TRADICIONES
.
!CRUDO
@N
10 CRUDO
10 PETRÓLEO
.
!CRUSTÁCEOS
@N
10 CRUSTÁCEOS
10 GAMBAS
10 CIGALAS
10 LANGOSTINO

10 LANGOSTA
 10 CANGREJOS
 11 PRODUCTOS MARINOS
 12 AGRICULTURA GANADERÍA Y PESCA
 .
 !CRUZ ROJA
 @N
 10 CRUZ ROJA
 10 ORGANIZACIONES Y ORGANISMOS SANITARIOS
 .
 !CRUZADAS
 @N
 10 CRUZADAS
 10 HISTORIA MEDIEVAL
 .
 !CUADROS
 @N
 10 CUADROS
 11 OBJETOS ARTÍSTICOS
 12 ARTE
 .
 !CUADROS DE MANDO
 @N
 10 CUADROS DE MANDO
 10 MILITARES DE CARRERA
 .
 !CUARESMA
 @N
 10 CUARESMA
 10 DOMINGO DE PASIÓN
 10 VIERNES DE PASIÓN
 11 FIESTAS DE INVIERNO
 12 FIESTAS Y TRADICIONES
 .
 !CUARTEL GENERAL
 @N
 10 CUARTEL GENERAL
 10 CUARTELES
 .
 !CUARTELES
 @N
 10 CUARTELES
 10 VIVIENDAS MILITARES
 10 CUARTEL GENERAL
 10 ACUARTELAMIENTO
 11 ZONAS Y ESPACIOS MILITARES
 12 DEFENSA
 .
 !CUBISMO
 @N
 10 CUBISMO
 11 ARTE EN EL SIGLO XX
 12 ARTE
 .
 !CUENTACUENTOS
 @N
 10 CUENTACUENTOS
 11 OFICIOS LITERARIOS
 12 LITERATURA Y LENGUA
 .
 !CUENTAS TERRORISTAS
 @N
 10 CUENTAS TERRORISTAS
 10 FINANCIACIÓN TERRORISTA
 .
 !CUENTOS
 @N
 10 CUENTOS
 11 NARRATIVA
 12 LITERATURA Y LENGUA
 .
 !CULTIVO EXTENSIVO
 @N
 10 CULTIVO EXTENSIVO
 10 TIPOS DE CULTIVO

Red semántica TInA

.
!CULTIVO INTENSIVO
@N
10 CULTIVO INTENSIVO
10 TIPOS DE CULTIVO
.br/>!CULTIVOS
@N
10 CULTIVOS
10 TIPOS DE CULTIVO
.br/>!CULTIVOS DE REGADÍO
@N
10 CULTIVOS DE REGADÍO
10 REGADÍO
.br/>!CULTURA
@N
10 CULTURA
11 MECENAZGO
11 ORGANIZACIONES CULTURALES
11 SERVICIOS CULTURALES
11 PATRIMONIO
11 HERÁLDICA Y GENEALOGÍA
11 POLÍTICA CULTURAL
11 PROMOCIÓN CULTURAL
11 HÁBITOS CULTURALES
11 INDUSTRIA Y COMERCIO CULTURAL
11 FILOSOFÍA
11 DESARROLLO CULTURAL
11 GASTRONOMÍA
11 CULTURA TRADICIONAL
.br/>!CULTURA POPULAR
@N
10 CULTURA POPULAR
10 CULTURA TRADICIONAL
.br/>!CULTURA TRADICIONAL
@N
10 CULTURA TRADICIONAL
10 CULTURA POPULAR
11 CULTURA
11 FOLKLORE
11 MITOLOGÍA
11 TRADICIÓN ORAL
.br/>!CULTURISMO
@N
10 CULTURISMO
11 EJERCICIO FÍSICO
12 DEPORTES Y ACTIVIDADES DEPORTIVAS
.br/>!CUMBRE DE KIOTO
@N
10 CUMBRE DE KIOTO
10 PROTOCOLO DE KIOTO
.br/>!CUMBRE DEL CLIMA
@N
10 CUMBRE DEL CLIMA
10 PROTOCOLO DE KIOTO
.br/>!CUMBRES INTERNACIONALES
@N
10 CUMBRES INTERNACIONALES
11 RELACIONES INTERNACIONALES
12 RELACIONES EXTERIORES
.br/>!CUNICULTURA
@N
10 CUNICULTURA
10 CRÍA DE CONEJOS
11 SECTORES GANADEROS
12 AGRICULTURA GANADERÍA Y PESCA

```

.
!CUOTA DE PANTALLA
@N
10 CUOTA DE PANTALLA
11 PUBLICIDAD DIFUSIÓN Y AUDIENCIA EN COMUNICACIÓN
12 MEDIOS DE COMUNICACIÓN
.
!CUOTA DE PESCA
@N
10 CUOTA DE PESCA
10 CONFLICTOS Y ACUERDOS PESQUEROS
.
!CURANDERISMO
@N
10 CURANDERISMO
11 OCULTISMO
12 RELIGIONES Y CREENCIAS
.
!CURAS
@N
10 CURAS
10 SACERDOTES
10 PÁRROCOS
11 JERARQUÍA ECLESIAÍSTICA
12 RELIGIONES Y CREENCIAS
.
!CURSO ACADÉMICO
@N
10 CURSO ACADÉMICO
11 INICIO DE CURSO
11 ADMINISTRACIÓN EDUCATIVA
12 ENSEÑANZA
.
!CURTIDORES DE PIELES
@N
10 CURTIDORES DE PIELES
10 MARROQUINERÍA
.
!DADAÍSMO
@N
10 DADAÍSMO
11 ARTE EN EL SIGLO XX
12 ARTE
.
!DALAI LAMA
@N
10 DALAI LAMA
11 LAMAÍSMO
12 RELIGIONES Y CREENCIAS
.
!DANZA
@N
10 DANZA
11 COMPAÑÍAS Y GRUPOS DE DANZA
11 ARTES ESCÉNICAS
12 ESPECTÁCULOS
.
!DANZAS TRADICIONALES
@N
10 DANZAS TRADICIONALES
10 BALL PERDUT
11 FOLKLORE
12 CULTURA
.
!DAÑOS EN LOS CULTIVOS
@N
10 DAÑOS EN LOS CULTIVOS
10 PINYOLÁ
11 HELADAS
11 PROTECCIÓN DE LOS CULTIVOS
12 AGRICULTURA GANADERÍA Y PESCA
13 FENÓMENOS Y OBSERVACIONES METEOROLÓGICAS
.
!DAÑOS MATERIALES
@N

```

Red semántica TInA

10 DAÑOS MATERIALES
10 EFECTOS DE LOS ACCIDENTES Y LAS CATÁSTROFES
.
!DAÑOS OCULARES
@N
10 DAÑOS OCULARES
10 ENFERMEDADES DE LOS OJOS
.
!DAVOS
@N
10 DAVOS
10 ORGANISMOS ECONÓMICOS INTERNACIONALES
.
!DEALERS
@N
10 DEALERS
10 MEDIADORES BURSÁTILES
.
!DEBATE DE POLÍTICA GENERAL
@N
10 DEBATE DE POLÍTICA GENERAL
10 DEBATE SOBRE EL ESTADO DE LA NACIÓN
11 DEBATES PARLAMENTARIOS
12 POLÍTICA
.
!DEBATE SOBRE EL ESTADO AUTONÓMICO
@N
10 DEBATE SOBRE EL ESTADO AUTONÓMICO
11 DEBATES PARLAMENTARIOS
12 POLÍTICA
.
!DEBATE SOBRE EL ESTADO DE LA NACIÓN
@N
10 DEBATE SOBRE EL ESTADO DE LA NACIÓN
10 DEBATE DE POLÍTICA GENERAL
.
!DEBATES ELECTORALES
@N
10 DEBATES ELECTORALES
11 ACTOS ELECTORALES
12 POLÍTICA
.
!DEBATES PARLAMENTARIOS
@N
10 DEBATES PARLAMENTARIOS
11 ACTIVIDAD PARLAMENTARIA
11 DEBATE DE POLÍTICA GENERAL
11 DEBATE SOBRE EL ESTADO AUTONÓMICO
12 POLÍTICA
.
!DEBATES TELEVISIVOS
@N
10 DEBATES TELEVISIVOS
11 PROGRAMAS DE TELEVISIÓN
12 MEDIOS DE COMUNICACIÓN
.
!DEBUT MUSICAL
@N
10 DEBUT MUSICAL
11 EVENTOS MUSICALES
12 MÚSICA
.
!DÉCADAS
@N
10 DÉCADAS
11 HISTORIA
11 AÑOS 90
11 AÑOS 30
11 AÑOS 80
11 AÑOS 70
11 AÑOS 60
11 AÑOS 40
11 AÑOS 20
11 AÑOS 50
.

```

!DECLARACIÓN DE IMPACTO AMBIENTAL
@N
10 DECLARACIÓN DE IMPACTO AMBIENTAL
10 INFORMES DE IMPACTO AMBIENTAL
.
!DECLARACIÓN DE LA RENTA
@N
10 DECLARACIÓN DE LA RENTA
10 IMPUESTO SOBRE LA RENTA
.
!DECLARACIONES POLÍTICAS
@N
10 DECLARACIONES POLÍTICAS
11 ACTIVIDAD POLÍTICA
12 POLÍTICA
.
!DECOMISOS DE DROGA
@N
10 DECOMISOS DE DROGA
10 TRÁFICO DE DROGAS
.
!DECRETO DE NUEVA PLANTA
@N
10 DECRETO DE NUEVA PLANTA
10 ABOLICIÓN DE LOS FUEROS
11 GUERRA DE SUCESIÓN ESPAÑOLA
12 HISTORIA
.
!DECRETOS
@N
10 DECRETOS
11 ACTIVIDAD LEGISLATIVA
12 POLÍTICA
.
!DEFECTOS VISUALES
@N
10 DEFECTOS VISUALES
11 MIOPIA
11 ASTIGMATISMO
11 HIPERMETROPIA
11 ENFERMEDADES DE LOS OJOS
12 MEDICINA Y SANIDAD
.
!DEFENSA
@N
10 DEFENSA
11 TRATADOS DE DESARME
11 CELEBRACIONES MILITARES
11 ARMAMENTO
11 POLÍTICA Y PROGRAMAS DE DEFENSA
11 FUERZAS ARMADAS
11 SERVICIO MILITAR
11 ZONAS Y ESPACIOS MILITARES
11 JUSTICIA MILITAR
11 ORGANIZACIONES DE DEFENSA Y SEGURIDAD
11 MANIOBRAS MILITARES
11 FUERZAS ARMADAS INTERNACIONALES
.
!DEFENSA EUROPEA
@N
10 DEFENSA EUROPEA
10 EUROEJÉRCITO
.
!DEFENSOR DEL PACIENTE
@N
10 DEFENSOR DEL PACIENTE
11 PACIENTES
12 MEDICINA Y SANIDAD
.
!DEFENSOR DEL PUEBLO
@N
10 DEFENSOR DEL PUEBLO
10 ORGANISMOS POLÍTICOS
.
!DÉFICIT ACUMULADO

```

Red semántica TInA

@N
10 DÉFICIT ACUMULADO
10 DÉFICIT PÚBLICO
.
!DÉFICIT COMERCIAL
@N
10 DÉFICIT COMERCIAL
10 BALANZA COMERCIAL
.
!DÉFICIT ENERGÉTICO
@N
10 DÉFICIT ENERGÉTICO
11 MERCADO ENERGÉTICO
12 ENERGÍA
.
!DÉFICIT EXTERIOR
@N
10 DÉFICIT EXTERIOR
10 BALANZA COMERCIAL
.
!DÉFICIT PÚBLICO
@N
10 DÉFICIT PÚBLICO
10 DÉFICIT ACUMULADO
11 FINANZAS PÚBLICAS
11 FINANCIACIÓN DEL DÉFICIT
12 FINANZAS
.
!DEFORMACIONES DEL FETO
@N
10 DEFORMACIONES DEL FETO
10 EMBARAZO
.
!DELEGACIONES EN EL EXTRANJERO
@N
10 DELEGACIONES EN EL EXTRANJERO
11 RELACIONES INTERNACIONALES
12 RELACIONES EXTERIORES
.
!DELFINES
@N
10 DELFINES
11 MAMIFEROS MARINOS
12 MEDIO AMBIENTE
.
!DELIMITACIÓN DEL SUELO URBANO
@N
10 DELIMITACIÓN DEL SUELO URBANO
10 RECALIFICACIÓN DE SUELOS
10 CALIFICACIÓN DEL SUELO
10 SOLARES
10 SUELO RÚSTICO
10 SUELO NO URBANIZABLE
10 SUELO EDIFICABLE
12 URBANISMO Y VIVIENDA
.
!DELINCUENCIA
@N
10 DELINCUENCIA
11 CRIMEN ORGANIZADO
11 JUSTICIA DELITOS Y DERECHO
11 DELINCUENCIA JUVENIL
11 MAFIA
11 MENORES ASESINOS
11 PSICÓPATAS
11 DELINCIENTES
.
!DELINCUENCIA JUVENIL
@N
10 DELINCUENCIA JUVENIL
11 DELINCUENCIA
12 JUSTICIA DELITOS Y DERECHO
.
!DELINCIENTES
@N

10 DELINCUENTES
 11 DELINCUENCIA
 12 JUSTICIA DELITOS Y DERECHO
 .
 !DELITOS
 @N
 10 DELITOS
 11 DELITOS CONTRA LA INTEGRIDAD FÍSICA Y PSÍQUICA
 11 DELITOS CONTRA LA COMUNIDAD INTERNACIONAL
 11 DELITOS CONTRA LA ADMINISTRACIÓN PÚBLICA
 11 DELITOS CONTRA LA ADMINISTRACIÓN DE JUSTICIA
 11 DELITOS CONTRA EL RESPETO A LOS DIFUNTOS
 11 DELITOS CONTRA EL PATRIMONIO HISTÓRICO
 11 DELITOS CONTRA LA LIBERTAD
 11 DELITOS CONTRA EL HONOR
 11 DELITOS CONTRA LA LIBERTAD SEXUAL
 11 DELITOS CONTRA EL ORDEN PÚBLICO
 11 DELITOS ECOLÓGICOS
 11 ASESINATOS Y HOMICIDIOS
 11 ABORTO ILEGAL
 11 VÍCTIMAS DE DELITOS
 11 JUSTICIA DELITOS Y DERECHO
 11 ERRORES JUDICIALES
 11 DELITOS URBANÍSTICOS
 11 DELITOS POLÍTICOS
 11 DELITOS CONTRA LA INTIMIDAD
 11 DELITOS ECONÓMICOS
 11 FALSIFICACIONES
 11 DELITOS DE PROFESIONALES
 11 COMERCIO CON HUMANOS
 11 DELITOS CONTRA LOS DERECHOS DE LOS TRABAJADORES
 11 DELITOS CONTRA LOS ANIMALES
 11 DELITOS CONTRA LAS RELACIONES FAMILIARES
 11 DELITOS CONTRA LA SEGURIDAD SOCIAL
 11 DELITOS CONTRA LA SEGURIDAD COLECTIVA
 11 DELITOS CONTRA LA PROPIEDAD INTELECTUAL
 11 DELITOS INFORMÁTICOS
 11 OMISIÓN DEL DEBER DE SOCORRO
 .
 !DELITOS CIBERNÉTICOS
 @N
 10 DELITOS CIBERNÉTICOS
 10 DELITOS INFORMÁTICOS
 .
 !DELITOS CONTRA EL HONOR
 @N
 10 DELITOS CONTRA EL HONOR
 11 DELITOS
 11 CALUMNIAS
 11 INJURIAS
 12 JUSTICIA DELITOS Y DERECHO
 .
 !DELITOS CONTRA EL ORDEN PÚBLICO
 @N
 10 DELITOS CONTRA EL ORDEN PÚBLICO
 11 DELITOS
 11 DESÓRDENES PÚBLICOS
 11 TRÁFICO DE ARMAS
 11 SEDICIÓN
 12 JUSTICIA DELITOS Y DERECHO
 .
 !DELITOS CONTRA EL PATRIMONIO HISTÓRICO
 @N
 10 DELITOS CONTRA EL PATRIMONIO HISTÓRICO
 11 EXPOLIOS
 11 DELITOS
 12 JUSTICIA DELITOS Y DERECHO
 13 EXPOLIOS ARQUEOLÓGICOS
 .
 !DELITOS CONTRA EL RESPETO A LOS DIFUNTOS
 @N
 10 DELITOS CONTRA EL RESPETO A LOS DIFUNTOS
 11 PROFANACIÓN DE TUMBAS
 11 DELITOS
 12 JUSTICIA DELITOS Y DERECHO

Red semántica TInA

```
.
!DELITOS CONTRA LA ADMINISTRACIÓN DE JUSTICIA
@N
10 DELITOS CONTRA LA ADMINISTRACIÓN DE JUSTICIA
11 DELITOS
11 DENUNCIAS FALSAS
11 FALSOS TESTIMONIOS
11 OBSTRUCCIÓN A LA JUSTICIA
11 PREVARICACIÓN
11 QUEBRANTAMIENTO DE CONDENA
11 SIMULACIÓN DE DELITOS
12 JUSTICIA DELITOS Y DERECHO
.
!DELITOS CONTRA LA ADMINISTRACIÓN PÚBLICA
@N
10 DELITOS CONTRA LA ADMINISTRACIÓN PÚBLICA
11 TRÁFICO DE INFLUENCIAS
11 VIOLACIÓN DE SECRETOS
11 DELITOS
11 COHECHO
12 JUSTICIA DELITOS Y DERECHO
.
!DELITOS CONTRA LA COMUNIDAD INTERNACIONAL
@N
10 DELITOS CONTRA LA COMUNIDAD INTERNACIONAL
11 DELITOS
11 GENOCIDIO
12 JUSTICIA DELITOS Y DERECHO
.
!DELITOS CONTRA LA CONSTITUCIÓN
@N
10 DELITOS CONTRA LA CONSTITUCIÓN
11 ULTRAJES
11 DELITOS POLÍTICOS
11 DELITOS CONTRA LA CORONA
12 JUSTICIA DELITOS Y DERECHO
.
!DELITOS CONTRA LA CORONA
@N
10 DELITOS CONTRA LA CORONA
11 DELITOS CONTRA LA CONSTITUCIÓN
12 JUSTICIA DELITOS Y DERECHO
.
!DELITOS CONTRA LA INTEGRIDAD FÍSICA Y PSÍQUICA
@N
10 DELITOS CONTRA LA INTEGRIDAD FÍSICA Y PSÍQUICA
10 MUJERES MALTRATADAS
11 AGRESIONES FÍSICAS
11 MALOS TRATOS
11 TORTURA
11 DELITOS
12 JUSTICIA DELITOS Y DERECHO
.
!DELITOS CONTRA LA INTIMIDAD
@N
10 DELITOS CONTRA LA INTIMIDAD
11 REVELACIÓN DE SECRETOS
11 ESCUCHAS TELEFÓNICAS
11 VENTA DE DATOS PERSONALES
11 DELITOS
12 JUSTICIA DELITOS Y DERECHO
.
!DELITOS CONTRA LA LIBERTAD
@N
10 DELITOS CONTRA LA LIBERTAD
11 COACCIONES
11 AMENAZAS
11 DELITOS
11 DETENCIONES ILEGALES
11 SECUESTROS
12 JUSTICIA DELITOS Y DERECHO
.
!DELITOS CONTRA LA LIBERTAD SEXUAL
@N
10 DELITOS CONTRA LA LIBERTAD SEXUAL
```

```

11 ACOSO SEXUAL
11 AGRESIONES SEXUALES
11 PORNOGRAFÍA INFANTIL
11 DELITOS
11 PEDERASTIA
11 EXPLOTACIÓN SEXUAL
11 EXHIBICIONISMO
12 JUSTICIA DELITOS Y DERECHO
.
!DELITOS CONTRA LA PROPIEDAD INTELECTUAL
@N
10 DELITOS CONTRA LA PROPIEDAD INTELECTUAL
11 PLAGIO
11 DELITOS
11 COPIAS PIRATAS
12 JUSTICIA DELITOS Y DERECHO
.
!DELITOS CONTRA LA SALUD PÚBLICA
@N
10 DELITOS CONTRA LA SALUD PÚBLICA
11 ENVENENAMIENTOS MASIVOS
11 DELITOS CONTRA LA SEGURIDAD COLECTIVA
11 TRÁFICO DE DROGAS
12 JUSTICIA DELITOS Y DERECHO
.
!DELITOS CONTRA LA SEGURIDAD COLECTIVA
@N
10 DELITOS CONTRA LA SEGURIDAD COLECTIVA
11 DELITOS CONTRA LA SALUD PÚBLICA
11 INCENDIOS PROVOCADOS
11 DELITOS CONTRA LA SEGURIDAD DEL TRÁFICO
11 DELITOS
12 JUSTICIA DELITOS Y DERECHO
.
!DELITOS CONTRA LA SEGURIDAD DEL TRÁFICO
@N
10 DELITOS CONTRA LA SEGURIDAD DEL TRÁFICO
11 DELITOS CONTRA LA SEGURIDAD COLECTIVA
11 CONDUCTORES SUICIDAS
12 JUSTICIA DELITOS Y DERECHO
.
!DELITOS CONTRA LA SEGURIDAD SOCIAL
@N
10 DELITOS CONTRA LA SEGURIDAD SOCIAL
10 FRAUDE A LA SEGURIDAD SOCIAL
11 DELITOS
12 JUSTICIA DELITOS Y DERECHO
.
!DELITOS CONTRA LAS RELACIONES FAMILIARES
@N
10 DELITOS CONTRA LAS RELACIONES FAMILIARES
11 IMPAGO DE PENSIONES
11 MATRIMONIOS ILEGALES
11 DELITOS
11 ABANDONO FAMILIAR
11 ABANDONO DE DOMICILIO
12 JUSTICIA DELITOS Y DERECHO
.
!DELITOS CONTRA LOS ANIMALES
@N
10 DELITOS CONTRA LOS ANIMALES
11 MALOS TRATOS A LOS ANIMALES
11 ABANDONO DE ANIMALES
11 DELITOS
12 JUSTICIA DELITOS Y DERECHO
.
!DELITOS CONTRA LOS DERECHOS DE LOS TRABAJADORES
@N
10 DELITOS CONTRA LOS DERECHOS DE LOS TRABAJADORES
11 EXPLOTACIÓN LABORAL
11 DELITOS
11 TRÁFICO DE MANO DE OBRA ILEGAL
11 ACOSO LABORAL
12 JUSTICIA DELITOS Y DERECHO
.

```

Red semántica TInA

```
!DELITOS DE LOS MEDIOS DE COMUNICACIÓN
@N
10 DELITOS DE LOS MEDIOS DE COMUNICACIÓN
11 DELITOS DE PROFESIONALES
12 JUSTICIA DELITOS Y DERECHO
.
!DELITOS DE PROFESIONALES
@N
10 DELITOS DE PROFESIONALES
11 DELITOS POLICIALES
11 INTRUSISMO PROFESIONAL
11 DELITOS
11 DELITOS DE LOS MEDIOS DE COMUNICACIÓN
11 DELITOS JUDICIALES
11 DELITOS MÉDICOS
12 JUSTICIA DELITOS Y DERECHO
13 DELITOS MILITARES
.
!DELITOS ECOLÓGICOS
@N
10 DELITOS ECOLÓGICOS
11 COMERCIO ILEGAL DE MARFIL
11 TRÁFICO DE ANIMALES
11 CAZA FURTIVA
11 DELITOS
11 PESCA ILEGAL
11 INCENDIOS FORESTALES PROVOCADOS
12 JUSTICIA DELITOS Y DERECHO
.
!DELITOS ECONÓMICOS
@N
10 DELITOS ECONÓMICOS
10 SUSTRACCIÓN
10 EXTORSIONES
10 DINERO NEGRO
11 APROPIACIÓN INDEBIDA
11 MALVERSACIÓN DE FONDOS
11 CONTRABANDO
11 ROBOS
11 ENRIQUECIMIENTO ILÍCITO
11 ATRACOS
11 DELITOS FISCALES
11 DELITOS
11 FRAUDES Y ESTAFAS
12 JUSTICIA DELITOS Y DERECHO
.
!DELITOS ELECTORALES
@N
10 DELITOS ELECTORALES
11 FRAUDE ELECTORAL
11 DELITOS POLÍTICOS
12 JUSTICIA DELITOS Y DERECHO
.
!DELITOS FISCALES
@N
10 DELITOS FISCALES
10 FRAUDE DEL IVA
10 FRAUDE FISCAL
11 DELITOS ECONÓMICOS
11 EVASIÓN DE CAPITALS
12 JUSTICIA DELITOS Y DERECHO
.
!DELITOS INFORMÁTICOS
@N
10 DELITOS INFORMÁTICOS
10 DELITOS CIBERNÉTICOS
11 PIRATERÍA INFORMÁTICA
11 DELITOS
12 JUSTICIA DELITOS Y DERECHO
13 SEGURIDAD EN INTERNET
.
!DELITOS JUDICIALES
@N
10 DELITOS JUDICIALES
11 DELITOS DE PROFESIONALES
```

12 JUSTICIA DELITOS Y DERECHO
 .
 !DELITOS MÉDICOS
 @N
 10 DELITOS MÉDICOS
 10 DEMANDAS A LOS MÉDICOS
 11 DELITOS DE PROFESIONALES
 12 JUSTICIA DELITOS Y DERECHO
 .
 !DELITOS MILITARES
 @N
 10 DELITOS MILITARES
 11 DESERCIÓN
 11 JUSTICIA MILITAR
 12 DEFENSA
 13 DELITOS DE PROFESIONALES
 .
 !DELITOS POLICIALES
 @N
 10 DELITOS POLICIALES
 11 DELITOS DE PROFESIONALES
 12 JUSTICIA DELITOS Y DERECHO
 .
 !DELITOS POLÍTICOS
 @N
 10 DELITOS POLÍTICOS
 11 DELITOS
 11 DELITOS ELECTORALES
 11 DELITOS CONTRA LA CONSTITUCIÓN
 12 JUSTICIA DELITOS Y DERECHO
 .
 !DELITOS URBANÍSTICOS
 @N
 10 DELITOS URBANÍSTICOS
 10 INFRACCIONES URBANÍSTICAS
 11 DELITOS
 12 JUSTICIA DELITOS Y DERECHO
 .
 !DEMANDA DE SANGRE
 @N
 10 DEMANDA DE SANGRE
 10 TRANSFUSIONES DE SANGRE
 .
 !DEMANDA ENERGÉTICA
 @N
 10 DEMANDA ENERGÉTICA
 11 IMPORTACIÓN DE ENERGÍA
 11 MERCADO ENERGÉTICO
 12 ENERGÍA
 .
 !DEMANDAS A LOS MÉDICOS
 @N
 10 DEMANDAS A LOS MÉDICOS
 10 DELITOS MÉDICOS
 .
 !DEMOCRACIA
 @N
 10 DEMOCRACIA
 11 SISTEMAS POLÍTICOS
 12 POLÍTICA
 .
 !DEMOGRAFÍA
 @N
 10 DEMOGRAFÍA
 11 POBLACIÓN MUNDIAL
 11 PROBLEMAS DEMOGRÁFICOS
 11 SOCIEDAD
 11 MIGRACIÓN DE PERSONAS
 11 DINÁMICA DE LA POBLACIÓN
 11 ACONTECIMIENTOS DEMOGRÁFICOS
 11 CENSO
 11 POBLACIÓN
 13 REPRODUCCIÓN HUMANA
 .
 !DEMOLICIÓN DE EDIFICIOS

Red semántica TInA

@N
10 DEMOLICIÓN DE EDIFICIOS
10 DERRIBO DE EDIFICIOS
11 EDIFICIOS RUINOSOS
12 URBANISMO Y VIVIENDA
.
!DENGUE
@N
10 DENGUE
10 ENFERMEDADES TROPICALES
.
!DENOMINACIÓN DE ORIGEN
@N
10 DENOMINACIÓN DE ORIGEN
11 MARCAS Y DISTINTIVOS AGRÍCOLAS
12 AGRICULTURA GANADERÍA Y PESCA
.
!DENUNCIAS
@N
10 DENUNCIAS
11 PROCESO JUDICIAL
12 JUSTICIA DELITOS Y DERECHO
.
!DENUNCIAS FALSAS
@N
10 DENUNCIAS FALSAS
11 DELITOS CONTRA LA ADMINISTRACIÓN DE JUSTICIA
12 JUSTICIA DELITOS Y DERECHO
.
!DENUNCIAS Y RECLAMACIONES DE CONSUMO
@N
10 DENUNCIAS Y RECLAMACIONES DE CONSUMO
10 QUEJAS DE LOS CONSUMIDORES
10 HOJAS DE RECLAMACIONES
11 DERECHOS DEL USUARIO
12 COMERCIO Y CONSUMO
.
!DEONTOLOGÍA PERIODÍSTICA
@N
10 DEONTOLOGÍA PERIODÍSTICA
10 ÉTICA PERIODÍSTICA
11 ASPECTOS NORMATIVOS EN COMUNICACIÓN
12 MEDIOS DE COMUNICACIÓN
.
!DEPORTES
@N
10 DEPORTES
11 PESCA DEPORTIVA
11 RUGBY
11 AJEDREZ
11 GOLF
11 PELOTA
11 PATINAJE
11 NATACIÓN
11 HOCKEY
11 PETANCA
11 DEPORTES ECUESTRES
11 BALONMANO
11 BALONCESTO
11 BEISBOL
11 BADMINGTON
11 BILLAR
11 ATLETISMO
11 PADEL
11 BOLOS
11 FÚTBOL
11 DEPORTES Y ACTIVIDADES DEPORTIVAS
11 FUTBOL SALA
11 FÚTBOL AMERICANO
11 DEPORTES DE INVIERNO
11 DEPORTES FLUVIALES
11 DEPORTES ACUÁTICOS
11 DEPORTES DE MOTOR
11 CICLISMO
11 ARTES MARCIALES

```

11 CAZA
11 DEPORTES DE COMBATE
11 VOLEIBOL
11 TIRO Y ARRASTRE
11 HALTEROFILIA
11 TIRO
11 TENIS DE MESA
11 TENIS
11 SQUASH
11 DEPORTES AÉREOS
11 GIMNASIA DEPORTIVA
11 COLOMBOFILIA Y COLOMBICULTURA
.
!DEPORTES ACUÁTICOS
@N
10 DEPORTES ACUÁTICOS
11 DEPORTES
11 WATERPOLO
11 ESQUÍ NAÚTICO
11 MOTONAÚTICA
11 MOTOS ACUÁTICAS
11 SUBMARINISMO
11 SURF
11 VELA
12 DEPORTES Y ACTIVIDADES DEPORTIVAS
.
!DEPORTES AÉREOS
@N
10 DEPORTES AÉREOS
11 AEROSTACIÓN
11 DEPORTES
11 VUELO
11 PARAPENTE
11 PARACAIDISMO
12 DEPORTES Y ACTIVIDADES DEPORTIVAS
.
!DEPORTES DE COMBATE
@N
10 DEPORTES DE COMBATE
11 LUCHA
11 SUMO
11 ESGRIMA
11 BOXEO
11 DEPORTES
12 DEPORTES Y ACTIVIDADES DEPORTIVAS
.
!DEPORTES DE INVIERNO
@N
10 DEPORTES DE INVIERNO
11 PATINAJE SOBRE HIELO
11 ESQUÍ
11 DEPORTES
12 DEPORTES Y ACTIVIDADES DEPORTIVAS
.
!DEPORTES DE MOTOR
@N
10 DEPORTES DE MOTOR
11 AUTOMOVILISMO
11 DEPORTES
11 MOTOCICLISMO
12 DEPORTES Y ACTIVIDADES DEPORTIVAS
.
!DEPORTES DE RIESGO Y AVENTURA
@N
10 DEPORTES DE RIESGO Y AVENTURA
10 HIDROSPEED
10 BUGGE JUMPING
10 CATARAFT
10 CAÍDA LIBRE
10 BUNGY JUMPING
10 KAYAK
10 SALTO BASE
10 HELIAVENTURA
10 PARASCENDING
10 BUSBOB

```

Red semántica TInA

10 TIROLINA
10 TREKKING
10 TRINEOS DE PERROS
10 CAMEL TROPHY
11 ALPINISMO
11 BARRANQUISMO
11 PIRAGUISMO
11 PUENTING
11 ESCALADA
11 ACTIVIDADES DEPORTIVAS Y EJERCICIO FÍSICO
11 MOUNTAIN BIKE
11 RAFTING
11 MONTAÑISMO
11 RALLI PARIS DAKAR
11 EXPEDICIONES DEPORTIVAS
11 SAFARIS
12 DEPORTES Y ACTIVIDADES DEPORTIVAS
.
!DEPORTES ECUESTRES
@N
10 DEPORTES ECUESTRES
11 EQUITACIÓN
11 POLO
11 DEPORTES
12 DEPORTES Y ACTIVIDADES DEPORTIVAS
.
!DEPORTES FLUVIALES
@N
10 DEPORTES FLUVIALES
11 REGATAS
11 DEPORTES
11 REMO
12 DEPORTES Y ACTIVIDADES DEPORTIVAS
.
!DEPORTES Y ACTIVIDADES DEPORTIVAS
@N
10 DEPORTES Y ACTIVIDADES DEPORTIVAS
11 ACTIVIDADES DEPORTIVAS Y EJERCICIO FÍSICO
11 COMPETICIONES Y CAMPEONATOS DEPORTIVOS
11 FINANCIACIÓN DEPORTIVA
11 DEPORTES
11 INSTALACIONES Y MATERIAL DEPORTIVO
11 LEGISLACIÓN Y REGLAMENTACIÓN DEL DEPORTE
11 ORGANISMOS Y PROTAGONISTAS DEL DEPORTE
11 POLÍTICA DEPORTIVA
11 VIOLENCIA EN LOS DEPORTES
.
!DEPORTISTAS
@N
10 DEPORTISTAS
11 ORGANISMOS Y PROTAGONISTAS DEL DEPORTE
11 DEPORTISTAS PARALÍMPICOS
12 DEPORTES Y ACTIVIDADES DEPORTIVAS
.
!DEPORTISTAS PARALÍMPICOS
@N
10 DEPORTISTAS PARALÍMPICOS
10 NADADORES PARALÍMPICOS
10 ATLETAS PARALÍMPICOS
11 DEPORTISTAS
12 DEPORTES Y ACTIVIDADES DEPORTIVAS
.
!DEPRESIÓN ECONÓMICA
@N
10 DEPRESIÓN ECONÓMICA
10 GRAN DEPRESIÓN
11 RECESIÓN ECONÓMICA
12 ECONOMÍA
.
!DEPRESIÓN POSPARTO
@N
10 DEPRESIÓN POSPARTO
11 PARTO
12 MEDICINA Y SANIDAD
.

```

!DEPRESIÓN POSTVACACIONAL
@N
10 DEPRESIÓN POSTVACACIONAL
10 SÍNDROME DE LA VUELTA AL TRABAJO
.
!DEPRESIONES
@N
10 DEPRESIONES
11 SÍNDROME DE LA VUELTA AL TRABAJO
11 ENFERMEDADES MENTALES Y PSICOLÓGICAS
12 MEDICINA Y SANIDAD
.
!DEPURACIÓN DEL AGUA
@N
10 DEPURACIÓN DEL AGUA
11 DEPURADORAS DE AGUA
11 TRATAMIENTO DEL AGUA
12 EQUIPAMIENTOS Y SERVICIOS URBANOS
.
!DEPURADORAS DE AGUA
@N
10 DEPURADORAS DE AGUA
11 DEPURACIÓN DEL AGUA
12 EQUIPAMIENTOS Y SERVICIOS URBANOS
.
!DERBYS
@N
10 DERBYS
11 PARTIDOS DE FÚTBOL
12 DEPORTES Y ACTIVIDADES DEPORTIVAS
.
!DERECHO A LA EDUCACIÓN
@N
10 DERECHO A LA EDUCACIÓN
11 EVALUACIÓN Y CALIDAD DEL SISTEMA EDUCATIVO
12 ENSEÑANZA
.
!DERECHO A LA INFORMACIÓN
@N
10 DERECHO A LA INFORMACIÓN
11 ASPECTOS NORMATIVOS EN COMUNICACIÓN
12 MEDIOS DE COMUNICACIÓN
.
!DERECHO A LA INTIMIDAD
@N
10 DERECHO A LA INTIMIDAD
11 ASPECTOS NORMATIVOS EN COMUNICACIÓN
12 MEDIOS DE COMUNICACIÓN
.
!DERECHO ADMINISTRATIVO
@N
10 DERECHO ADMINISTRATIVO
11 ADMINISTRACIÓN PÚBLICA
11 CONTRATOS ADMINISTRATIVOS
11 EXPEDIENTES ADMINISTRATIVOS
.
!DERECHO CANÓNICO
@N
10 DERECHO CANÓNICO
11 CRISTIANISMO
11 TRIBUNALES ECLESIASTICOS
12 RELIGIONES Y CREENCIAS
.
!DERECHO CONSUECUDINARIO
@N
10 DERECHO CONSUECUDINARIO
11 ORDENAMIENTOS JURÍDICOS
12 JUSTICIA DELITOS Y DERECHO
.
!DERECHO DE DEFENSA
@N
10 DERECHO DE DEFENSA
11 ASISTENCIA DE ABOGADO
11 JUICIOS
12 JUSTICIA DELITOS Y DERECHO

```

Red semántica TInA

.
!DERECHO INTERNACIONAL
@N
10 DERECHO INTERNACIONAL
11 RELACIONES EXTERIORES
.br/>!DERECHOS DE AUTOR
@N
10 DERECHOS DE AUTOR
11 PROPIEDAD INTELECTUAL
12 CULTURA
.br/>!DERECHOS DE LOS PASAJEROS
@N
10 DERECHOS DE LOS PASAJEROS
10 PASAJEROS
.br/>!DERECHOS DEL ÁRBOL
@N
10 DERECHOS DEL ÁRBOL
11 ÁRBOLES
12 MEDIO AMBIENTE
.br/>!DERECHOS DEL USUARIO
@N
10 DERECHOS DEL USUARIO
11 DENUNCIAS Y RECLAMACIONES DE CONSUMO
11 CONSUMIDORES Y USUARIOS
12 COMERCIO Y CONSUMO
.br/>!DERECHOS HUMANOS
@N
10 DERECHOS HUMANOS
11 SOCIEDAD
.br/>!DERMATOLOGÍA
@N
10 DERMATOLOGÍA
10 ENFERMEDADES DE LA PIEL
.br/>!DERRIBO DE EDIFICIOS
@N
10 DERRIBO DE EDIFICIOS
10 DEMOLICIÓN DE EDIFICIOS
.br/>!DERRUMBAMIENTO DE EDIFICIOS
@N
10 DERRUMBAMIENTO DE EDIFICIOS
10 DERRUMBAMIENTOS
10 HUNDIMIENTO DE EDIFICIOS
10 HUNDIMIENTO DE CONSTRUCCIONES
10 CAÍDA DE CONSTRUCCIONES
10 DESPLONES
11 ACCIDENTES
12 ACCIDENTES Y CATÁSTROFES
.br/>!DERRUMBAMIENTOS
@N
10 DERRUMBAMIENTOS
10 DERRUMBAMIENTO DE EDIFICIOS
.br/>!DESACELERACIÓN DE LA ECONOMÍA
@N
10 DESACELERACIÓN DE LA ECONOMÍA
10 RECESIÓN ECONÓMICA
.br/>!DESAHUCIOS
@N
10 DESAHUCIOS
11 VIVIENDA
12 URBANISMO Y VIVIENDA
.br/>!DESALACIÓN DEL AGUA
@N
10 DESALACIÓN DEL AGUA

10 PLANTAS DESALADORAS
 11 TRATAMIENTO DEL AGUA
 12 EQUIPAMIENTOS Y SERVICIOS URBANOS
 .
 !DESALOJO DE EDIFICIOS
 @N
 10 DESALOJO DE EDIFICIOS
 11 VIVIENDA
 12 URBANISMO Y VIVIENDA
 .
 !DESAPARECIDOS
 @N
 10 DESAPARECIDOS
 11 CASOS SIN RESOLVER
 12 JUSTICIA DELITOS Y DERECHO
 .
 !DESARROLLO CULTURAL
 @N
 10 DESARROLLO CULTURAL
 11 ÍNDICE DE LECTURA
 11 CULTURA
 .
 !DESARROLLO INDUSTRIAL
 @N
 10 DESARROLLO INDUSTRIAL
 10 PRODUCCIÓN INDUSTRIAL
 .
 !DESARROLLO SOCIAL
 @N
 10 DESARROLLO SOCIAL
 10 POLÍTICA SOCIAL
 .
 !DESARROLLO Y CRECIMIENTO INFANTIL
 @N
 10 DESARROLLO Y CRECIMIENTO INFANTIL
 11 HIPERACTIVIDAD INFANTIL
 11 ENFERMEDADES Y TRASTORNOS INFANTILES
 12 MEDICINA Y SANIDAD
 .
 !DESARTICULACIÓN DE COMANDOS
 @N
 10 DESARTICULACIÓN DE COMANDOS
 10 DETENCIÓN DE TERRORISTAS
 .
 !DESASTRE DE 1898
 @N
 10 DESASTRE DE 1898
 10 ÚLTIMOS DE FILIPINAS
 11 HISTORIA CONTEMPORÁNEA
 12 HISTORIA
 .
 !DESASTRES
 @N
 10 DESASTRES
 10 CATÁSTROFES
 .
 !DESBORDAMIENTO DE RÍOS
 @N
 10 DESBORDAMIENTO DE RÍOS
 10 INUNDACIONES
 .
 !DESCENTRALIZACIÓN ADMINISTRATIVA
 @N
 10 DESCENTRALIZACIÓN ADMINISTRATIVA
 11 ADMINISTRACIÓN PÚBLICA
 11 TRANSFERENCIAS DE COMPETENCIAS
 .
 !DESCUBRIMIENTO DE AMÉRICA
 @N
 10 DESCUBRIMIENTO DE AMÉRICA
 10 CONQUISTA DE AMÉRICA
 .
 !DESCUBRIMIENTOS ARQUEOLÓGICOS
 @N
 10 DESCUBRIMIENTOS ARQUEOLÓGICOS

Red semántica TInA

11 ARQUEOLOGÍA
12 CIENCIA Y TECNOLOGÍA
.
!DESECHOS NUCLEARES
@N
10 DESECHOS NUCLEARES
10 RESIDUOS RADIACTIVOS
.
!DESECHOS INDUSTRIALES
@N
10 DESECHOS INDUSTRIALES
10 RESIDUOS INDUSTRIALES
.
!DESEMBARCO AERONAVAL
@N
10 DESEMBARCO AERONAVAL
10 MANIOBRAS MILITARES
.
!DESEMBARCO DE LA BAHÍA DE COCHINOS
@N
10 DESEMBARCO DE LA BAHÍA DE COCHINOS
10 INVASIÓN ANTICASTRISTA
11 HISTORIA CONTEMPORÁNEA
12 HISTORIA
.
!DESEMPLEADOS
@N
10 DESEMPLEADOS
10 PARADOS
.
!DESEMPLEO
@N
10 DESEMPLEO
10 PARO
.
!DESEMPLEO AGRARIO
@N
10 DESEMPLEO AGRARIO
10 PRESTACIONES AGRÍCOLAS
11 EMPLEO AGRARIO
12 AGRICULTURA GANADERÍA Y PESCA
.
!DESERCIÓN
@N
10 DESERCIÓN
11 DELITOS MILITARES
12 DEFENSA
.
!DESERTIZACIÓN
@N
10 DESERTIZACIÓN
11 SALINIZACIÓN DEL SUELO
11 PROBLEMAS AMBIENTALES
12 MEDIO AMBIENTE
.
!DESFILES DE MODELOS
@N
10 DESFILES DE MODELOS
10 PASARELAS DE MODA
11 MODELOS
12 INDUSTRIA
.
!DESFILES MILITARES
@N
10 DESFILES MILITARES
10 CELEBRACIONES MILITARES
.
!DESFORESTACIÓN
@N
10 DESFORESTACIÓN
11 PROBLEMAS AMBIENTALES
11 EROSIÓN FORESTAL
12 MEDIO AMBIENTE
.
!DESIERTOS

```

@N
10 DESIERTOS
11 ESPACIOS NATURALES
12 MEDIO AMBIENTE
.
!DESIGUALDAD ECONÓMICA
@N
10 DESIGUALDAD ECONÓMICA
11 ECONOMÍA MUNDIAL
11 PAÍSES POBRES
11 PAÍSES RICOS
12 ECONOMÍA
.
!DESMANTELAMIENTO DE COMANDOS
@N
10 DESMANTELAMIENTO DE COMANDOS
10 DETENCIÓN DE TERRORISTAS
.
!DESNUTRICIÓN
@N
10 DESNUTRICIÓN
10 HAMBRE
.
!DESOCUPADOS
@N
10 DESOCUPADOS
10 PARADOS
.
!DESÓRDENES PÚBLICOS
@N
10 DESÓRDENES PÚBLICOS
11 DELITOS CONTRA EL ORDEN PÚBLICO
11 VIOLENCIA CALLEJERA
12 JUSTICIA DELITOS Y DERECHO
.
!DESPEDIDAS DE SOLTEROS
@N
10 DESPEDIDAS DE SOLTEROS
11 MATRIMONIO
12 SOCIEDAD
.
!DESPERTÁ
@N
10 DESPERTÁ
11 ACTOS FALLEROS
11 TRO DE BAC
12 FIESTAS Y TRADICIONES
.
!DESPIDO
@N
10 DESPIDO
10 REDUCCIÓN DE PLANTILLA
10 RECORTE DE PLANTILLA
11 RELACIONES LABORALES
11 DESPIDO IMPROCEDENTE
12 TRABAJO
.
!DESPIDO IMPROCEDENTE
@N
10 DESPIDO IMPROCEDENTE
11 DESPIDO
12 TRABAJO
.
!DESPLIEGUE MILITAR
@N
10 DESPLIEGUE MILITAR
11 PREPARATIVOS BÉLICOS
12 CONFLICTOS BÉLICOS
.
!DESPLOMES
@N
10 DESPLOMES
10 DERRUMBAMIENTO DE EDIFICIOS
.
!DESPOJOS DE ANIMALES

```

Red semántica TInA

@N
10 DESPOJOS DE ANIMALES
10 RESTOS DEL GANADO
.
!DESPOTISMO ILUSTRADO
@N
10 DESPOTISMO ILUSTRADO
11 SIGLO XVIII
11 HISTORIA
11 TRATADO DE UTRECHT
11 GUERRA DE SUCESIÓN ESPAÑOLA
.
!DESTINOS COMERCIALES
@N
10 DESTINOS COMERCIALES
11 COMERCIO EXTERIOR
12 COMERCIO Y CONSUMO
.
!DESTINOS TURÍSTICOS
@N
10 DESTINOS TURÍSTICOS
10 PREFERENCIAS TURÍSTICAS
11 CIUDADES TURÍSTICAS
11 OFERTAS TURÍSTICAS
12 TURISMO Y SERVICIOS
.
!DESTITUCIONES POLÍTICAS
@N
10 DESTITUCIONES POLÍTICAS
11 CAMBIOS Y CONFLICTOS POLÍTICOS
12 POLÍTICA
.
!DESTRUCCIÓN DE VÍSCERAS
@N
10 DESTRUCCIÓN DE VÍSCERAS
10 RESTOS DEL GANADO
.
!DESTRUCTORES
@N
10 DESTRUCTORES
11 BUQUES MILITARES
12 DEFENSA
.
!DESVÍO DE PACIENTES
@N
10 DESVÍO DE PACIENTES
11 ATENCIÓN AL PACIENTE
12 MEDICINA Y SANIDAD
.
!DETENCIÓN DE TERRORISTAS
@N
10 DETENCIÓN DE TERRORISTAS
10 DESMANTELAMIENTO DE COMANDOS
10 DESARTICULACIÓN DE COMANDOS
11 OPERACIONES ANTITERRORISTAS
12 TERRORISMO
.
!DETENCIONES
@N
10 DETENCIONES
11 PROCESO JUDICIAL
12 JUSTICIA DELITOS Y DERECHO
.
!DETENCIONES ILEGALES
@N
10 DETENCIONES ILEGALES
11 DELITOS CONTRA LA LIBERTAD
12 JUSTICIA DELITOS Y DERECHO
.
!DETERGENTES
@N
10 DETERGENTES
11 INDUSTRIA
.
!DETERIORO ECONÓMICO

```

@N
10 DETERIORO ECONÓMICO
10 RECESIÓN ECONÓMICA
.
!DEUDA AUTONÓMICA
@N
10 DEUDA AUTONÓMICA
11 FINANZAS AUTONÓMICAS
12 FINANZAS
.
!DEUDA EXTERNA
@N
10 DEUDA EXTERNA
11 FINANZAS INTERNACIONALES
11 CONDONACIÓN DE LA DEUDA
12 FINANZAS
.
!DEUDA PÚBLICA
@N
10 DEUDA PÚBLICA
10 TÍTULOS DE DEUDA
11 FINANCIACIÓN DEL DÉFICIT
12 FINANZAS
.
!DEUDAS
@N
10 DEUDAS
11 FINANZAS
11 MOROSIDAD
.
!DÍA DE ACCIÓN DE GRACIAS
@N
10 DÍA DE ACCIÓN DE GRACIAS
11 FIESTAS DE OTOÑO
12 FIESTAS Y TRADICIONES
.
!DÍA DE LA COMUNIDAD VALENCIANA
@N
10 DÍA DE LA COMUNIDAD VALENCIANA
10 9 DE OCTUBRE
11 CONMEMORACIONES HISTÓRICAS
11 PROCESIÓN CÍVICA
12 FIESTAS Y TRADICIONES
13 BATALLA DE ALMANSA
.
!DÍA DE LA CUESTACIÓN CONTRA EL CÁNCER
@N
10 DÍA DE LA CUESTACIÓN CONTRA EL CÁNCER
10 DÍAS DEDICADOS A ENFERMEDADES
.
!DÍA DE LA INFANCIA
@N
10 DÍA DE LA INFANCIA
10 DÍA DEL NIÑO
11 INFANCIA
12 SOCIEDAD
.
!DÍA DE LAS CORTES VALENCIANAS
@N
10 DÍA DE LAS CORTES VALENCIANAS
10 CONMEMORACIÓN DEL 25 DE ABRIL
11 CONMEMORACIONES HISTÓRICAS
12 FIESTAS Y TRADICIONES
13 CONQUISTA DE VALENCIA
.
!DÍA DE LAS FUERZAS ARMADAS
@N
10 DÍA DE LAS FUERZAS ARMADAS
11 CELEBRACIONES MILITARES
12 DEFENSA
.
!DÍA DE LOS DIFUNTOS
@N
10 DÍA DE LOS DIFUNTOS
10 TODOS LOS SANTOS

```

Red semántica TInA

.
!DÍA DE LOS ENAMORADOS
@N
10 DÍA DE LOS ENAMORADOS
10 SAN VALENTÍN
. .
!DÍA DEL NIÑO
@N
10 DÍA DEL NIÑO
10 DÍA DE LA INFANCIA
. .
!DÍA INTERNACIONAL DE LA ARTRÓISIS
@N
10 DÍA INTERNACIONAL DE LA ARTRÓISIS
10 DÍAS DEDICADOS A ENFERMEDADES
. .
!DÍA INTERNACIONAL DE LA MUJER TRABAJADORA
@N
10 DÍA INTERNACIONAL DE LA MUJER TRABAJADORA
11 EMPLEO FEMENINO
12 TRABAJO
. .
!DÍA INTERNACIONAL DE LA PAZ
@N
10 DÍA INTERNACIONAL DE LA PAZ
11 PACIFISMO
12 SOCIEDAD
. .
!DÍA INTERNACIONAL DEL CÁNCER
@N
10 DÍA INTERNACIONAL DEL CÁNCER
10 DÍAS DEDICADOS A ENFERMEDADES
. .
!DÍA INTERNACIONAL DEL TRABAJO
@N
10 DÍA INTERNACIONAL DEL TRABAJO
10 PRIMERO DE MAYO
10 1 DE MAYO
11 SINDICALISMO
12 TRABAJO
. .
!DÍA MUNDIAL DEL ALZHEIMER
@N
10 DÍA MUNDIAL DEL ALZHEIMER
10 DÍAS DEDICADOS A ENFERMEDADES
. .
!DÍA MUNDIAL DEL ÁRBOL
@N
10 DÍA MUNDIAL DEL ÁRBOL
11 DÍAS MEDIOAMBIENTALES
12 MEDIO AMBIENTE
. .
!DÍA MUNDIAL LAS PERSONAS OBESAS
@N
10 DÍA MUNDIAL LAS PERSONAS OBESAS
10 DÍAS DEDICADOS A ENFERMEDADES
. .
!DÍA SIN COCHES
@N
10 DÍA SIN COCHES
11 DÍAS MEDIOAMBIENTALES
12 MEDIO AMBIENTE
. .
!DIABETES
@N
10 DIABETES
11 ENFERMEDADES ENDOCRINAS
12 MEDICINA Y SANIDAD
. .
!DIABLO
@N
10 DIABLO
10 SATANISMO
. .
!DIAGNÓSTICO MÉDICO

```

@N
10 DIAGNÓSTICO MÉDICO
11 RADIODIAGNÓSTICO Y RADIOTERAPIA
11 RECONOCIMIENTOS MÉDICOS
11 IRIDOLOGÍA
11 ERRORES MÉDICOS
11 DIAGNÓSTICO TRATAMIENTO Y PREVENCIÓN
12 MEDICINA Y SANIDAD
.
!DIAGNÓSTICO TRATAMIENTO Y PREVENCIÓN
@N
10 DIAGNÓSTICO TRATAMIENTO Y PREVENCIÓN
11 TRATAMIENTO MÉDICO
11 PREVENCIÓN DE ENFERMEDADES Y HÁBITOS DE SALUD
11 DIAGNÓSTICO MÉDICO
11 MEDICINA Y SANIDAD
.
!DIÁLISIS
@N
10 DIÁLISIS
10 DIALIZADORES
11 TRATAMIENTO MÉDICO
12 MEDICINA Y SANIDAD
.
!DIALIZADORES
@N
10 DIALIZADORES
10 DIÁLISIS
.
!DIALOGO DE PAZ
@N
10 DIALOGO DE PAZ
10 NEGOCIACIONES DE PAZ
.
!DIAMANTE NEGRO
@N
10 DIAMANTE NEGRO
10 HORTALIZAS VERDURAS Y TUBÉRCULOS
.
!DIARIOS
@N
10 DIARIOS
10 PERIÓDICOS
11 PRENSA
12 MEDIOS DE COMUNICACIÓN
.
!DIARIOS ELECTRÓNICOS
@N
10 DIARIOS ELECTRÓNICOS
11 PRENSA ELECTRÓNICA
12 MEDIOS DE COMUNICACIÓN
.
!DIARREA
@N
10 DIARREA
11 ENFERMEDADES DIGESTIVAS
12 MEDICINA Y SANIDAD
.
!DÍAS DE LA MÚSICA
@N
10 DÍAS DE LA MÚSICA
11 EVENTOS MUSICALES
12 MÚSICA
.
!DÍAS DEDICADOS A ENFERMEDADES
@N
10 DÍAS DEDICADOS A ENFERMEDADES
10 DÍA INTERNACIONAL DE LA ARTRÓISIS
10 DÍA MUNDIAL LAS PERSONAS OBESAS
10 DÍA MUNDIAL DEL ALZHEIMER
10 DÍA INTERNACIONAL DEL CÁNCER
10 DÍA DE LA CUESTACIÓN CONTRA EL CÁNCER
11 MEDICINA Y SANIDAD
.
!DÍAS LECTIVOS

```

Red semántica TInA

@N
10 DÍAS LECTIVOS
10 CALENDARIO ESCOLAR
.
!DÍAS MEDIOAMBIENTALES
@N
10 DÍAS MEDIOAMBIENTALES
11 DÍA SIN COCHES
11 PROTECCIÓN AMBIENTAL
11 DÍA MUNDIAL DEL ÁRBOL
12 MEDIO AMBIENTE
.
!DIBUJO
@N
10 DIBUJO
10 ILUSTRACIONES
11 ARTES GRÁFICAS Y DECORATIVAS
11 CÓMICS
12 ARTE
.
!DIBUJOS ANIMADOS
@N
10 DIBUJOS ANIMADOS
11 PROGRAMAS INFANTILES
12 MEDIOS DE COMUNICACIÓN
13 CINE DE ANIMACIÓN
.
!DICTADORES
@N
10 DICTADORES
11 POLÍTICOS
11 PERSONAJES HISTÓRICOS
12 HISTORIA
12 POLÍTICA
.
!DICTADURA
@N
10 DICTADURA
11 SISTEMAS POLÍTICOS
12 POLÍTICA
.
!DIETA MEDITERRÁNEA
@N
10 DIETA MEDITERRÁNEA
11 NUTRICIÓN
12 MEDICINA Y SANIDAD
.
!DIETAS
@N
10 DIETAS
11 TRATAMIENTO MÉDICO
12 MEDICINA Y SANIDAD
.
!DIFUSIÓN DE REVISTAS
@N
10 DIFUSIÓN DE REVISTAS
11 AUDIENCIA DE MEDIOS
12 MEDIOS DE COMUNICACIÓN
.
!DIMISIONES POLÍTICAS
@N
10 DIMISIONES POLÍTICAS
11 CAMBIOS Y CONFLICTOS POLÍTICOS
12 POLÍTICA
.
!DINÁMICA DE LA POBLACIÓN
@N
10 DINÁMICA DE LA POBLACIÓN
11 CRECIMIENTO DEMOGRÁFICO
11 DEMOGRAFÍA
11 DISMINUCIÓN DE LA POBLACIÓN
12 SOCIEDAD
.
!DINERO ÉTICO
@N

10 DINERO ÉTICO
 10 FONDOS ÉTICOS
 .
 !DINERO NEGRO
 @N
 10 DINERO NEGRO
 10 DELITOS ECONÓMICOS
 .
 !DINOSAURIOS
 @N
 10 DINOSAURIOS
 10 ARQUEOLOGÍA
 .
 !DIÓCESIS
 @N
 10 DIÓCESIS
 11 ADMINISTRACIÓN ECLESIASTICA
 12 RELIGIONES Y CREENCIAS
 .
 !DIPUTACIONES
 @N
 10 DIPUTACIONES
 11 ADMINISTRACIÓN PROVINCIAL
 12 ADMINISTRACIÓN PÚBLICA
 .
 !DIPUTADOS
 @N
 10 DIPUTADOS
 11 DIPUTADOS AUTONÓMICOS
 11 PARLAMENTARIOS
 12 POLÍTICA
 .
 !DIPUTADOS AUTONÓMICOS
 @N
 10 DIPUTADOS AUTONÓMICOS
 11 DIPUTADOS
 12 POLÍTICA
 .
 !DIRECTIVA
 @N
 10 DIRECTIVA
 11 CLUBS DE FÚTBOL
 12 DEPORTES Y ACTIVIDADES DEPORTIVAS
 .
 !DIRECTIVA EUROPEA DE TELEVISIÓN
 @N
 10 DIRECTIVA EUROPEA DE TELEVISIÓN
 10 TELEVISIÓN SIN FRONTERAS
 11 DIRECTIVAS DE TELEVISIÓN
 12 MEDIOS DE COMUNICACIÓN
 .
 !DIRECTIVAS DE TELEVISIÓN
 @N
 10 DIRECTIVAS DE TELEVISIÓN
 11 DIRECTIVA EUROPEA DE TELEVISIÓN
 11 ASPECTOS NORMATIVOS EN COMUNICACIÓN
 12 MEDIOS DE COMUNICACIÓN
 .
 !DIRECTORES DE CINE
 @N
 10 DIRECTORES DE CINE
 11 PERSONAL DEL CINE
 12 CINE
 .
 !DIRECTORES DE ESCENA
 @N
 10 DIRECTORES DE ESCENA
 10 DIRECTORES DE TEATRO
 .
 !DIRECTORES DE ORQUESTA
 @N
 10 DIRECTORES DE ORQUESTA
 11 PERSONAL Y COLECTIVOS DE MÚSICA
 12 MÚSICA
 .

Red semántica TInA

```
!DIRECTORES DE TEATRO
@N
10 DIRECTORES DE TEATRO
10 DIRECTORES DE ESCENA
11 PROFESIONALES DEL TEATRO
12 ESPECTÁCULOS
.
!DIRIGENTES POLÍTICOS
@N
10 DIRIGENTES POLÍTICOS
10 POLÍTICOS
.
!DISCAPACITADOS
@N
10 DISCAPACITADOS
10 MINUSVÁLIDOS
11 GRUPOS SOCIALES
11 DISMINUIDOS PSÍQUICOS
11 DISMINUIDOS FÍSICOS
12 SOCIEDAD
.
!DISCJOKEYS
@N
10 DISCJOKEYS
10 DJ
11 PERSONAL Y COLECTIVOS DE MÚSICA
12 MÚSICA
.
!DISCOGRAFÍAS
@N
10 DISCOGRAFÍAS
11 PERSONAL Y COLECTIVOS DE MÚSICA
12 MÚSICA
.
!DISCOS
@N
10 DISCOS
10 ÁLBUM
11 INDUSTRIA DISCOGRÁFICA
11 GRABACIÓN DE DISCOS
11 PRESENTACIÓN DE DISCOS
12 MÚSICA
.
!DISCOTECAS
@N
10 DISCOTECAS
11 SALAS DE DIVERSIÓN
12 SOCIEDAD
.
!DISCRIMINACIÓN
@N
10 DISCRIMINACIÓN
11 DISCRIMINACIÓN SEXUAL
11 PREJUICIOS
11 RACISMO
12 SOCIEDAD
.
!DISCRIMINACIÓN DE SEXOS
@N
10 DISCRIMINACIÓN DE SEXOS
10 DISCRIMINACIÓN SEXUAL
.
!DISCRIMINACIÓN POSITIVA
@N
10 DISCRIMINACIÓN POSITIVA
11 DISCRIMINACIÓN SEXUAL
12 SOCIEDAD
.
!DISCRIMINACIÓN SEXUAL
@N
10 DISCRIMINACIÓN SEXUAL
10 DISCRIMINACIÓN DE SEXOS
11 DISCRIMINACIÓN
11 DISCRIMINACIÓN POSITIVA
12 SOCIEDAD
```

```

.
!DISCURSOS PARLAMENTARIOS
@N
10 DISCURSOS PARLAMENTARIOS
11 ACTIVIDAD PARLAMENTARIA
12 POLÍTICA
.
!DISEÑADORES
@N
10 DISEÑADORES
11 PROFESIONALES DEL ARTE
12 ARTE
.
!DISEÑADORES DE MODA
@N
10 DISEÑADORES DE MODA
10 MODISTOS
11 CONFECCIÓN Y MODA
12 INDUSTRIA
.
!DISEÑO
@N
10 DISEÑO
10 DISEÑO GRÁFICO
11 ARTES GRÁFICAS Y DECORATIVAS
12 ARTE
.
!DISEÑO GRÁFICO
@N
10 DISEÑO GRÁFICO
10 DISEÑO
.
!DISEÑO INDUSTRIAL
@N
10 DISEÑO INDUSTRIAL
11 INDUSTRIA
.
!DISFUNCIONES CEREBRALES
@N
10 DISFUNCIONES CEREBRALES
10 ENFERMEDADES MENTALES Y PSICOLÓGICAS
.
!DISMINUCIÓN DE LA POBLACIÓN
@N
10 DISMINUCIÓN DE LA POBLACIÓN
11 DINÁMICA DE LA POBLACIÓN
12 SOCIEDAD
.
!DISMINUIDOS FÍSICOS
@N
10 DISMINUIDOS FÍSICOS
10 CIEGOS
10 SORDOS
11 DISCAPACITADOS
12 SOCIEDAD
13 CEGUERA
13 SORDERA
.
!DISMINUIDOS PSÍQUICOS
@N
10 DISMINUIDOS PSÍQUICOS
11 DISCAPACITADOS
12 SOCIEDAD
.
!DISTINCIONES UNIVERSITARIAS
@N
10 DISTINCIONES UNIVERSITARIAS
11 HONORIS CAUSA
11 PREMIOS Y DISTINCIONES EDUCATIVAS
12 ENSEÑANZA
.
!DISTINCIONES Y PRERROGATIVAS POLÍTICAS
@N
10 DISTINCIONES Y PRERROGATIVAS POLÍTICAS
10 ALTA DISTINCIÓN DE LA GENERALITAT

```

Red semántica TInA

11 POLÍTICA
.
!DISTRIBUCIÓN Y EXHIBICIÓN CINEMATOGRAFICA
@N
10 DISTRIBUCIÓN Y EXHIBICIÓN CINEMATOGRAFICA
10 DISTRIBUIDORAS DE CINE
11 SALAS DE CINE
11 CARTELES DE CINE
11 INDUSTRIA CINEMATOGRAFICA
11 VIDEO CLUBS
12 CINE
.
!DISTRIBUIDORAS DE CINE
@N
10 DISTRIBUIDORAS DE CINE
10 DISTRIBUCIÓN Y EXHIBICIÓN CINEMATOGRAFICA
.
!DISTRITO ÚNICO UNIVERSITARIO
@N
10 DISTRITO ÚNICO UNIVERSITARIO
11 MATRÍCULA UNIVERSITARIA
12 ENSEÑANZA
.
!DIVISAS DE GANADERÍAS
@N
10 DIVISAS DE GANADERÍAS
10 TAUROMAQUIA
.
!DIVISAS DE TOROS
@N
10 DIVISAS DE TOROS
10 TAUROMAQUIA
.
!DIVORCIO
@N
10 DIVORCIO
11 MATRIMONIO
12 SOCIEDAD
.
!DJ
@N
10 DJ
10 DISCJOKEYS
.
!DOBLAJE
@N
10 DOBLAJE
11 TÉCNICA DE TELEVISIÓN
11 TÉCNICA CINEMATOGRAFICA
12 MEDIOS DE COMUNICACIÓN
12 CINE
.
!DOCENTES
@N
10 DOCENTES
10 PROFESORES
.
!DOCENTES UNIVERSITARIOS
@N
10 DOCENTES UNIVERSITARIOS
10 PROFESORES UNIVERSITARIOS
.
!DOCTORES
@N
10 DOCTORES
10 MÉDICOS
.
!DOCUMENTALES
@N
10 DOCUMENTALES
11 PELÍCULAS GÉNEROS Y MOVIMIENTOS CINEMATOGRAFICOS
12 CINE
.
!DÓLAR
@N

10 DÓLAR
 11 BILLETES Y MONEDAS
 12 FINANZAS
 .
 !DOLÇAINERS
 @N
 10 DOLÇAINERS
 10 INSTRUMENTISTAS
 .
 !DOLOR
 @N
 10 DOLOR
 11 DOLOR DE CABEZA
 11 ENFERMEDADES
 12 MEDICINA Y SANIDAD
 .
 !DOLOR DE CABEZA
 @N
 10 DOLOR DE CABEZA
 10 MIGRAÑA
 10 JAQUECA
 10 RESACA
 11 DOLOR
 12 MEDICINA Y SANIDAD
 .
 !DOMINGO DE PASIÓN
 @N
 10 DOMINGO DE PASIÓN
 10 CUARESMA
 .
 !DOMINGO DE RAMOS
 @N
 10 DOMINGO DE RAMOS
 11 FIESTAS DE PRIMAVERA
 12 FIESTAS Y TRADICIONES
 .
 !DOMINICOS
 @N
 10 DOMINICOS
 10 ÓRDENES RELIGIOSAS
 .
 !DOMÓTICA
 @N
 10 DOMÓTICA
 10 CASA DEL FUTURO
 11 VIVIENDA
 12 URBANISMO Y VIVIENDA
 .
 !DONACIÓN DE ÓRGANOS
 @N
 10 DONACIÓN DE ÓRGANOS
 10 TRASPLANTES
 .
 !DONACIÓN DE ÓVULOS
 @N
 10 DONACIÓN DE ÓVULOS
 10 FECUNDACIÓN IN VITRO
 .
 !DONACIONES DE SANGRE
 @N
 10 DONACIONES DE SANGRE
 11 TRANSFUSIONES DE SANGRE
 12 MEDICINA Y SANIDAD
 .
 !DOPING
 @N
 10 DOPING
 10 SUSTANCIAS DOPANTES
 10 LUCHA ANTIDOPAJE
 11 LEGISLACIÓN DEPORTIVA
 12 DEPORTES Y ACTIVIDADES DEPORTIVAS
 .
 !DOTE
 @N
 10 DOTE

Red semántica TInA

10 BODAS
.
!DOW JONES
@N
10 DOW JONES
10 ÍNDICES BURSÁTILES
.
!DRAMAS Y MELODRAMAS
@N
10 DRAMAS Y MELODRAMAS
11 PELÍCULAS GÉNEROS Y MOVIMIENTOS CINEMATOGRAFICOS
12 CINE
.
!DRAMATURGOS
@N
10 DRAMATURGOS
11 PROFESIONALES DEL TEATRO
12 ESPECTÁCULOS
.
!DROGAS
@N
10 DROGAS
11 COCAÍNA
11 CENTROS DE DESINTOXICACIÓN
11 PROBLEMAS SOCIALES
11 DROGAS DE DISEÑO
11 HACHÍS
11 HEROÍNA
11 CONSUMO DE DROGA
12 SOCIEDAD
.
!DROGAS DE DISEÑO
@N
10 DROGAS DE DISEÑO
10 DROGAS DE SÍNTESIS
11 DROGAS
12 SOCIEDAD
.
!DROGAS DE SÍNTESIS
@N
10 DROGAS DE SÍNTESIS
10 DROGAS DE DISEÑO
.
!DROGODEPENDENCIAS
@N
10 DROGODEPENDENCIAS
11 ADICIONES
12 MEDICINA Y SANIDAD
.
!DULCES DE SANT DIONÍS
@N
10 DULCES DE SANT DIONÍS
10 MOCADORÁ
.
!DULCES NAVIDEÑOS
@N
10 DULCES NAVIDEÑOS
10 TRADICIONES DE NAVIDAD
.
!DUNAS
@N
10 DUNAS
11 PLAYAS
12 MEDIO AMBIENTE
.
!ECLIPSE DE LUNA
@N
10 ECLIPSE DE LUNA
10 ECLIPSES
.
!ECLIPSE DE SOL
@N
10 ECLIPSE DE SOL
10 ECLIPSES
.
.

```

!ECLIPSE LUNAR
@N
10 ECLIPSE LUNAR
10 ECLIPSES
.
!ECLIPSE SOLAR
@N
10 ECLIPSE SOLAR
10 ECLIPSES
.
!ECLIPSES
@N
10 ECLIPSES
10 ECLIPSE SOLAR
10 ECLIPSE LUNAR
10 ECLIPSE DE SOL
10 ECLIPSE DE LUNA
11 FENÓMENOS ASTRONÓMICOS
12 CIENCIA Y TECNOLOGÍA
.
!ECOETIQUETA
@N
10 ECOETIQUETA
10 ETIQUETA ECOLÓGICA
.
!ECOLOGÍA
@N
10 ECOLOGÍA
10 MEDIO AMBIENTE
.
!ECOLOGISMO
@N
10 ECOLOGISMO
11 IDEOLOGÍAS Y DOCTRINAS POLÍTICAS
11 MOVIMIENTOS SOCIALES
12 POLÍTICA
12 SOCIEDAD
.
!ECOLOGISTAS
@N
10 ECOLOGISTAS
11 ORGANIZACIONES Y GRUPOS MEDIOAMBIENTALES
12 MEDIO AMBIENTE
.
!ECONOMÍA
@N
10 ECONOMÍA
11 ECONOMÍA SUMERGIDA
11 ECONOMÍA NACIONAL
11 ECONOMÍA EUROPEA
11 INDICADORES ECONÓMICOS
11 PREMIOS EMPRESARIALES
11 POLÍTICA ECONÓMICA
11 ECONOMÍA MUNDIAL
11 EMPRESAS
11 SISTEMAS ECONÓMICOS
11 COYUNTURA ECONÓMICA
.
!ECONOMÍA AGRARIA
@N
10 ECONOMÍA AGRARIA
11 EXPLOTACIONES AGRARIAS
11 TRABAJO AGRÍCOLA
11 SEGUROS AGRARIOS
11 PRODUCCIÓN AGRÍCOLA
11 AGRICULTURA
11 COMERCIALIZACIÓN AGRARIA
11 PROPIEDAD DE LA TIERRA
12 AGRICULTURA GANADERÍA Y PESCA
.
!ECONOMÍA CAPITALISTA
@N
10 ECONOMÍA CAPITALISTA
10 ECONOMÍA DE LIBRE MERCADO
.

```

Red semántica TInA

!ECONOMÍA COMUNISTA
@N
10 ECONOMÍA COMUNISTA
10 ECONOMÍA PLANIFICADA
.
!ECONOMÍA DE LIBRE MERCADO
@N
10 ECONOMÍA DE LIBRE MERCADO
10 ECONOMÍA CAPITALISTA
11 SISTEMAS ECONÓMICOS
12 ECONOMÍA
13 CAPITALISMO
.
!ECONOMÍA DOMÉSTICA
@N
10 ECONOMÍA DOMÉSTICA
11 RENTA FAMILIAR
11 CAPACIDAD DE AHORRO
11 ECONOMÍA NACIONAL
12 ECONOMÍA
.
!ECONOMÍA EUROPEA
@N
10 ECONOMÍA EUROPEA
11 PLANES DE DESARROLLO
11 ZONA EURO
11 ECONOMÍA
.
!ECONOMÍA INTERNACIONAL
@N
10 ECONOMÍA INTERNACIONAL
10 ECONOMÍA MUNDIAL
.
!ECONOMÍA MUNDIAL
@N
10 ECONOMÍA MUNDIAL
10 ECONOMÍA INTERNACIONAL
11 ECONOMÍA
11 ORGANISMOS ECONÓMICOS INTERNACIONALES
11 GLOBALIZACIÓN DE LA ECONOMÍA
11 DESIGUALDAD ECONÓMICA
.
!ECONOMÍA NACIONAL
@N
10 ECONOMÍA NACIONAL
11 SECTOR PÚBLICO
11 ECONOMÍA DOMÉSTICA
11 ECONOMÍA REGIONAL
11 ECONOMÍA
.
!ECONOMÍA PLANIFICADA
@N
10 ECONOMÍA PLANIFICADA
10 ECONOMÍA COMUNISTA
10 ECONOMÍA SOCIALISTA
11 SISTEMAS ECONÓMICOS
12 ECONOMÍA
13 COMUNISMO
.
!ECONOMÍA REGIONAL
@N
10 ECONOMÍA REGIONAL
11 ECONOMÍA NACIONAL
12 ECONOMÍA
.
!ECONOMÍA SANITARIA
@N
10 ECONOMÍA SANITARIA
11 ADMINISTRACIÓN SANITARIA
11 GASTO FARMACÉUTICO
12 MEDICINA Y SANIDAD
.
!ECONOMÍA SOCIALISTA
@N
10 ECONOMÍA SOCIALISTA

10 ECONOMÍA PLANIFICADA
 .
 !ECONOMÍA SUMERGIDA
 @N
 10 ECONOMÍA SUMERGIDA
 11 ECONOMÍA
 .
 !ECOPARQUES
 @N
 10 ECOPARQUES
 11 INSTALACIONES DE RESIDUOS
 12 EQUIPAMIENTOS Y SERVICIOS URBANOS
 .
 !ECOTEL
 @N
 10 ECOTEL
 11 CONTROL DE DIFUSIÓN Y AUDIENCIA
 12 MEDIOS DE COMUNICACIÓN
 .
 !EDAD DE BRONCE
 @N
 10 EDAD DE BRONCE
 10 PREHISTORIA
 .
 !EDAD DE HIERRO
 @N
 10 EDAD DE HIERRO
 10 PREHISTORIA
 .
 !EDAD PENAL
 @N
 10 EDAD PENAL
 11 RESPONSABILIDAD PENAL
 11 MENORES
 12 JUSTICIA DELITOS Y DERECHO
 .
 !EDICIÓN DE LIBROS
 @N
 10 EDICIÓN DE LIBROS
 10 PRODUCCIÓN EDITORIAL
 .
 !EDICIONES ELECTRÓNICAS
 @N
 10 EDICIONES ELECTRÓNICAS
 10 PRENSA ELECTRÓNICA
 .
 !EDIFICIOS
 @N
 10 EDIFICIOS
 10 VIVIENDA
 .
 !EDIFICIOS ENFERMOS
 @N
 10 EDIFICIOS ENFERMOS
 11 CONSERVACIÓN DE LA VIVIENDA
 12 URBANISMO Y VIVIENDA
 .
 !EDIFICIOS HISTORICOARTÍSTICOS
 @N
 10 EDIFICIOS HISTORICOARTÍSTICOS
 11 EDIFICIOS SINGULARES
 12 ARTE
 .
 !EDIFICIOS PROTEGIDOS
 @N
 10 EDIFICIOS PROTEGIDOS
 10 MOLINOS
 10 INMUEBLES PROTEGIDOS
 11 PATRIMONIO HISTÓRICO ARTÍSTICO
 12 CULTURA
 .
 !EDIFICIOS RELIGIOSOS
 @N
 10 EDIFICIOS RELIGIOSOS
 10 CAMPANARIOS

Red semántica TInA

10 CLAUSTROS
10 CAPILLAS
10 BASÍLICAS
10 COLEGIATAS
11 CONVENTOS
11 PATRIMONIO ECLESIAÍSTICO
11 CATEDRALES
11 MONASTERIOS
11 ERMITAS
11 IGLESIAS
12 RELIGIONES Y CREENCIAS
13 ARQUITECTURA RELIGIOSA
.
!EDIFICIOS RUINOSOS
@N
10 EDIFICIOS RUINOSOS
11 CONSERVACIÓN DE LA VIVIENDA
11 DEMOLICIÓN DE EDIFICIOS
12 URBANISMO Y VIVIENDA
.
!EDIFICIOS SINGULARES
@N
10 EDIFICIOS SINGULARES
11 ARQUITECTURA
11 EDIFICIOS HISTORICOARTÍSTICOS
12 ARTE
.
!EDILES
@N
10 EDILES
10 CONCEJALES
.
!EDITORES
@N
10 EDITORES
10 PRODUCCIÓN EDITORIAL
.
!EDITORIALES
@N
10 EDITORIALES
10 PRODUCCIÓN EDITORIAL
.
!EDITORIALES DISCOGRÁFICAS
@N
10 EDITORIALES DISCOGRÁFICAS
11 INDUSTRIA DISCOGRÁFICA
12 MÚSICA
.
!EDUCACIÓN
@N
10 EDUCACIÓN
10 ENSEÑANZA
.
!EDUCACIÓN A DISTANCIA
@N
10 EDUCACIÓN A DISTANCIA
10 ENSEÑANZA A DISTANCIA
11 SISTEMA EDUCATIVO
12 ENSEÑANZA
.
!EDUCACIÓN AMBIENTAL
@N
10 EDUCACIÓN AMBIENTAL
10 VALORES ECOLÓGICOS
11 PROTECCIÓN AMBIENTAL
12 MEDIO AMBIENTE
.
!EDUCACIÓN DE ADULTOS
@N
10 EDUCACIÓN DE ADULTOS
10 FORMACIÓN DE ADULTOS
10 UNIVERSIDAD DE LOS MAYORES
10 ENSEÑANZA DE ADULTOS
11 SISTEMA EDUCATIVO
12 ENSEÑANZA

```

.
!EDUCACIÓN EN EL EXTERIOR
@N
10 EDUCACIÓN EN EL EXTERIOR
11 SISTEMA EDUCATIVO
12 ENSEÑANZA
.
!EDUCACIÓN ESCOLAR
@N
10 EDUCACIÓN ESCOLAR
10 ENSEÑANZA PRIMARIA
.
!EDUCACIÓN ESPECIAL
@N
10 EDUCACIÓN ESPECIAL
11 SISTEMA EDUCATIVO
11 SUPERDOTADOS
12 ENSEÑANZA
.
!EDUCACIÓN PREESCOLAR
@N
10 EDUCACIÓN PREESCOLAR
11 GUARDERÍAS
11 SISTEMA EDUCATIVO
12 ENSEÑANZA
.
!EDUCACIÓN SEXUAL
@N
10 EDUCACIÓN SEXUAL
11 SEXUALIDAD
12 SOCIEDAD
.
!EDUCACIÓN VIAL
@N
10 EDUCACIÓN VIAL
11 SEGURIDAD VIAL
12 TRANSPORTE Y COMUNICACIONES
.
!EFECTO INVERNADERO
@N
10 EFECTO INVERNADERO
10 CAMBIO CLIMÁTICO
10 CAPA DE OZONO
10 CALENTAMIENTO DE LA TIERRA
10 REDUCCIÓN DE LA CAPA DE OZONO
11 PROBLEMAS AMBIENTALES
12 MEDIO AMBIENTE
.
!EFECTOS DE LOS ACCIDENTES Y LAS CATÁSTROFES
@N
10 EFECTOS DE LOS ACCIDENTES Y LAS CATÁSTROFES
10 DAÑOS MATERIALES
10 CONSECUENCIAS DE LAS CATÁSTROFES
11 ACCIDENTES Y CATÁSTROFES
.
!EFECTOS ESPECIALES
@N
10 EFECTOS ESPECIALES
11 TÉCNICA CINEMATOGRAFICA
12 CINE
.
!EGM
@N
10 EGM
11 CONTROL DE DIFUSIÓN Y AUDIENCIA
12 MEDIOS DE COMUNICACIÓN
.
!EJECUCIÓN DE OBRAS
@N
10 EJECUCIÓN DE OBRAS
11 OBRAS PÚBLICAS
.
!EJECUCIONES
@N
10 EJECUCIONES

```

Red semántica TInA

10 PENA DE MUERTE
.
!EJECUCIONES SUMARIAS
@N
10 EJECUCIONES SUMARIAS
11 OPERACIONES BÉLICAS
12 CONFLICTOS BÉLICOS
.
!EJECUTIVAS DE LOS PARTIDOS
@N
10 EJECUTIVAS DE LOS PARTIDOS
11 ORGANIZACIÓN DE LOS PARTIDOS
12 POLÍTICA
.
!EJERCICIO FÍSICO
@N
10 EJERCICIO FÍSICO
11 YOGA
11 CULTURISMO
11 AEROBIC
11 ACTIVIDADES DEPORTIVAS Y EJERCICIO FÍSICO
11 TAI CHI
12 DEPORTES Y ACTIVIDADES DEPORTIVAS
.
!EJÉRCITO
@N
10 EJÉRCITO
10 FUERZAS ARMADAS
.
!EJÉRCITO DE TIERRA
@N
10 EJÉRCITO DE TIERRA
11 FUERZAS ARMADAS
12 DEFENSA
.
!EJÉRCITO DEL AIRE
@N
10 EJÉRCITO DEL AIRE
11 FUERZAS ARMADAS
12 DEFENSA
.
!EJÉRCITO PROFESIONAL
@N
10 EJÉRCITO PROFESIONAL
10 PROFESIONALIZACIÓN DEL EJÉRCITO
11 FUERZAS ARMADAS
12 DEFENSA
.
!EL CORÁN
@N
10 EL CORÁN
11 TEXTOS SAGRADOS
12 RELIGIONES Y CREENCIAS
.
!EL ROCÍO
@N
10 EL ROCÍO
11 FERIA DE ABRIL DE SEVILLA
12 FIESTAS Y TRADICIONES
.
!ELECCIÓN DE RECTOR
@N
10 ELECCIÓN DE RECTOR
10 ELECCIONES EN LA UNIVERSIDAD
.
!ELECCIONES
@N
10 ELECCIONES
11 COALICIONES ELECTORALES
11 ELECCIONES MUNICIPALES
11 ELECCIONES EUROPEAS
11 ELECCIONES PRIMARIAS
11 CALENDARIO ELECTORAL
11 ELECCIONES GENERALES
11 LEGISLACIÓN ELECTORAL

11 JORNADA ELECTORAL
 11 ENCUESTAS ELECTORALES
 11 FINANCIACIÓN ELECTORAL
 11 CENSO ELECTORAL
 11 ELECCIONES AUTONÓMICAS
 11 ELECCIONES PRESIDENCIALES
 11 JORNADA POSTELECTORAL
 11 PROGRAMAS ELECTORALES
 11 CANDIDATURAS POLÍTICAS
 11 RESULTADOS ELECTORALES
 11 REFERENDUM
 11 PROPAGANDA ELECTORAL
 11 CAMPAÑAS ELECTORALES
 11 ADMINISTRACIÓN ELECTORAL
 11 ACTOS ELECTORALES
 11 PRECAMPAÑA ELECTORAL
 11 POLÍTICA
 11 MATERIAL ELECTORAL
 .
 !ELECCIONES A CLAUSTRO
 @N
 10 ELECCIONES A CLAUSTRO
 10 ELECCIONES EN LA UNIVERSIDAD
 .
 !ELECCIONES AUTONÓMICAS
 @N
 10 ELECCIONES AUTONÓMICAS
 11 ELECCIONES
 12 POLÍTICA
 .
 !ELECCIONES EN LA UNIVERSIDAD
 @N
 10 ELECCIONES EN LA UNIVERSIDAD
 10 ELECCIÓN DE RECTOR
 10 COMICIOS DE LA UNIVERSIDAD
 10 ELECCIONES A CLAUSTRO
 11 ADMINISTRACIÓN EDUCATIVA
 12 ENSEÑANZA
 .
 !ELECCIONES EUROPEAS
 @N
 10 ELECCIONES EUROPEAS
 11 ELECCIONES
 12 POLÍTICA
 .
 !ELECCIONES GENERALES
 @N
 10 ELECCIONES GENERALES
 10 ELECCIONES PARLAMENTARIAS
 10 ELECCIONES LEGISLATIVAS
 11 ELECCIONES
 12 POLÍTICA
 .
 !ELECCIONES LEGISLATIVAS
 @N
 10 ELECCIONES LEGISLATIVAS
 10 ELECCIONES GENERALES
 .
 !ELECCIONES LOCALES
 @N
 10 ELECCIONES LOCALES
 10 ELECCIONES MUNICIPALES
 .
 !ELECCIONES MUNICIPALES
 @N
 10 ELECCIONES MUNICIPALES
 10 ELECCIONES LOCALES
 11 ELECCIONES
 12 POLÍTICA
 .
 !ELECCIONES PARLAMENTARIAS
 @N
 10 ELECCIONES PARLAMENTARIAS
 10 ELECCIONES GENERALES
 .

Red semántica TInA

```
!ELECCIONES PRESIDENCIALES
@N
10 ELECCIONES PRESIDENCIALES
11 ELECCIONES
12 POLÍTICA
.
!ELECCIONES PRIMARIAS
@N
10 ELECCIONES PRIMARIAS
11 ELECCIONES
12 POLÍTICA
.
!ELECTORES AUSENTES
@N
10 ELECTORES AUSENTES
11 CENSO ELECTORAL
12 POLÍTICA
.
!ELECTORES EXTRANJEROS
@N
10 ELECTORES EXTRANJEROS
10 VOTO EXTRANJERO
10 EXTRANJEROS CON VOTO
10 CENSO DE EXTRANJEROS
11 CENSO ELECTORAL
12 POLÍTICA
.
!ELECTORES RESIDENTES
@N
10 ELECTORES RESIDENTES
11 CENSO ELECTORAL
12 POLÍTICA
.
!ELÉCTRICAS
@N
10 ELÉCTRICAS
10 EMPRESAS ELÉCTRICAS
.
!ELECTRICIDAD
@N
10 ELECTRICIDAD
10 ENERGÍA ELÉCTRICA
11 FORMAS DE ENERGÍA
11 RADIACIONES ELECTROMAGNÉTICAS
12 ENERGÍA
.
!ELECTRODOMÉSTICOS
@N
10 ELECTRODOMÉSTICOS
11 PRODUCTOS COMERCIALES
12 COMERCIO Y CONSUMO
.
!ELIMINATORIAS
@N
10 ELIMINATORIAS
10 PLAY-OFF
11 COMPETICIONES Y CAMPEONATOS DEPORTIVOS
12 DEPORTES Y ACTIVIDADES DEPORTIVAS
.
!EMBAJADAS Y CONSULADOS
@N
10 EMBAJADAS Y CONSULADOS
11 EMBAJADORES
11 RELACIONES INTERNACIONALES
12 RELACIONES EXTERIORES
.
!EMBAJADORES
@N
10 EMBAJADORES
11 EMBAJADAS Y CONSULADOS
12 RELACIONES EXTERIORES
.
!EMBALSSES
@N
10 EMBALSSES
```

10 PANTANOS
 10 PRESAS
 10 MACROEMBALSES
 11 OBRAS HIDRAÚLICAS
 11 RECURSOS HÍDRICOS
 12 OBRAS PÚBLICAS
 .
 !EMBALSES DE RIEGO
 @N
 10 EMBALSES DE RIEGO
 11 INFRAESTRUCTURA DE RIEGO
 12 AGRICULTURA GANADERÍA Y PESCA
 .
 !EMBARAZO
 @N
 10 EMBARAZO
 10 OBSTETRICIA
 10 PROLACTINA
 10 DEFORMACIONES DEL FETO
 11 REPRODUCCIÓN HUMANA
 11 ANOMALÍAS EN EL DESARROLLO FETAL
 12 MEDICINA Y SANIDAD
 .
 !EMBARAZOS NO DESEADOS
 @N
 10 EMBARAZOS NO DESEADOS
 11 RELACIONES SEXUALES
 12 SOCIEDAD
 .
 !EMBARGO
 @N
 10 EMBARGO
 11 REPRESALIAS INTERNACIONALES
 12 RELACIONES EXTERIORES
 .
 !EMBOSCADAS
 @N
 10 EMBOSCADAS
 11 OPERACIONES BÉLICAS
 12 CONFLICTOS BÉLICOS
 .
 !EMBOTELLADORAS DE AGUA
 @N
 10 EMBOTELLADORAS DE AGUA
 10 AGUA EMBOTELLADA
 .
 !EMBRIONES HUMANOS
 @N
 10 EMBRIONES HUMANOS
 10 MANIPULACIÓN GENÉTICA
 .
 !EMBUTIDOS
 @N
 10 EMBUTIDOS
 11 SECTOR ALIMENTACIÓN BEBIDA Y TABACO
 12 INDUSTRIA
 .
 !EMIGRACIÓN
 @N
 10 EMIGRACIÓN
 10 EMIGRANTES
 11 MIGRACIÓN DE PERSONAS
 11 ÉXODO RURAL
 12 SOCIEDAD
 .
 !EMIGRANTES
 @N
 10 EMIGRANTES
 10 EMIGRACIÓN
 .
 !EMISIÓN DE MONEDA
 @N
 10 EMISIÓN DE MONEDA
 11 FINANZAS DEL ESTADO
 12 FINANZAS

Red semántica TInA

```
.
!EMISIONES EN DIRECTO
@N
10 EMISIONES EN DIRECTO
10 CONEXIÓN EN DIRECTO
.
!EMISORAS DE FM
@N
10 EMISORAS DE FM
11 CADENAS DE RADIO
12 MEDIOS DE COMUNICACIÓN
.
!EMISORES SUBMARINOS
@N
10 EMISORES SUBMARINOS
10 COLECTORES
.
!EMPLEADAS DEL HOGAR
@N
10 EMPLEADAS DEL HOGAR
10 TRABAJO DOMÉSTICO
.
!EMPLEO
@N
10 EMPLEO
10 CONTRATACIONES
10 CONTRATOS DE TRABAJO
11 ESTABILIDAD LABORAL
11 EMPLEO AUTÓNOMO
11 EMPLEO A TIEMPO PARCIAL
11 EMPLEO SUMERGIDO
11 EMPLEO Y DESEMPLEO
11 EMPLEO FEMENINO
11 EMPLEO PÚBLICO
11 EMPLEO TEMPORAL
11 TASA DE OCUPACIÓN
11 EMPLEO JUVENIL
11 EMPLEO PRIVADO
12 TRABAJO
.
!EMPLEO A TIEMPO PARCIAL
@N
10 EMPLEO A TIEMPO PARCIAL
11 EMPLEO
12 TRABAJO
.
!EMPLEO AGRARIO
@N
10 EMPLEO AGRARIO
11 DESEMPLEO AGRARIO
11 TRABAJO AGRÍCOLA
12 AGRICULTURA GANADERÍA Y PESCA
.
!EMPLEO AUTÓNOMO
@N
10 EMPLEO AUTÓNOMO
10 AUTOEMPLEO
11 EMPLEO
12 TRABAJO
.
!EMPLEO FEMENINO
@N
10 EMPLEO FEMENINO
10 MUJER EN EL MUNDO LABORAL
10 TRABAJO DE LAS MUJERES
10 OCUPACIÓN FEMENINA
10 MUJERES EMPRESARIAS
11 EMPLEO
11 DÍA INTERNACIONAL DE LA MUJER TRABAJADORA
12 TRABAJO
.
!EMPLEO FIJO
@N
10 EMPLEO FIJO
11 ESTABILIDAD LABORAL
```

```

12 TRABAJO
.
!EMPLEO JUVENIL
@N
10 EMPLEO JUVENIL
11 EMPLEO
12 TRABAJO
.
!EMPLEO PRIVADO
@N
10 EMPLEO PRIVADO
11 EMPLEO
12 TRABAJO
.
!EMPLEO PÚBLICO
@N
10 EMPLEO PÚBLICO
11 OFERTA PÚBLICA DE EMPLEO
11 EMPLEO
12 TRABAJO
.
!EMPLEO SUMERGIDO
@N
10 EMPLEO SUMERGIDO
11 EMPLEO
12 TRABAJO
.
!EMPLEO TEMPORAL
@N
10 EMPLEO TEMPORAL
10 CONTRATOS BASURA
10 CONTRATOS TEMPORALES
10 TEMPORALIDAD LABORAL
11 EMPLEO
12 TRABAJO
.
!EMPLEO Y DESEMPLEO
@N
10 EMPLEO Y DESEMPLEO
11 TRABAJO
11 ABSENTISMO LABORAL
11 EMPLEO
11 MANO DE OBRA
11 POBLACIÓN ACTIVA
11 PARO
11 OFICINAS Y SERVICIOS DE EMPLEO
.
!EMPRESARIOS
@N
10 EMPRESARIOS
11 EMPRESAS
12 ECONOMÍA
.
!EMPRESAS
@N
10 EMPRESAS
11 EMPRESARIOS
11 ECONOMÍA
11 GRANDES EMPRESAS
11 PEQUEÑAS Y MEDIANAS EMPRESAS
11 QUIEBRA DE EMPRESAS
11 GESTIÓN EMPRESARIAL
11 ORGANIZACIONES EMPRESARIALES
11 SUSPENSIONES DE PAGO
.
!EMPRESAS AUTOMOVILÍSTICAS
@N
10 EMPRESAS AUTOMOVILÍSTICAS
10 FABRICANTES DE COCHES
11 SECTOR AUTOMOCIÓN
12 INDUSTRIA
.
!EMPRESAS CONSTRUCTORAS
@N
10 EMPRESAS CONSTRUCTORAS

```

Red semántica TInA

```
10 INMOBILIARIAS
11 SECTOR CONSTRUCCIÓN
12 INDUSTRIA
.
!EMPRESAS DE COMUNICACIÓN
@N
10 EMPRESAS DE COMUNICACIÓN
10 RTVV
10 CNN
10 EMPRESAS DE TELEVISIÓN
11 AGENCIAS DE PRENSA
11 ORGANISMOS DE COMUNICACIÓN
11 GESTIÓN DE EMPRESAS DE COMUNICACIÓN
12 MEDIOS DE COMUNICACIÓN
.
!EMPRESAS DE TELEVISIÓN
@N
10 EMPRESAS DE TELEVISIÓN
10 EMPRESAS DE COMUNICACIÓN
.
!EMPRESAS DE TRABAJO TEMPORAL
@N
10 EMPRESAS DE TRABAJO TEMPORAL
11 OFICINAS Y SERVICIOS DE EMPLEO
12 TRABAJO
.
!EMPRESAS ELÉCTRICAS
@N
10 EMPRESAS ELÉCTRICAS
10 COOPERATIVAS ELÉCTRICAS
10 ELÉCTRICAS
10 COMPAÑÍAS ELÉCTRICAS
11 EMPRESAS Y ORGANISMOS ENERGÉTICOS
12 ENERGÍA
.
!EMPRESAS JUGUETERAS
@N
10 EMPRESAS JUGUETERAS
10 COMPAÑÍA JUGUETERA
11 SECTOR JUGUETERO
12 INDUSTRIA
.
!EMPRESAS PETROLERAS
@N
10 EMPRESAS PETROLERAS
10 PETROLERAS
11 EMPRESAS Y ORGANISMOS ENERGÉTICOS
12 ENERGÍA
.
!EMPRESAS PÚBLICAS
@N
10 EMPRESAS PÚBLICAS
10 SECTOR PÚBLICO
.
!EMPRESAS QUÍMICAS
@N
10 EMPRESAS QUÍMICAS
11 SECTOR QUÍMICO
12 INDUSTRIA
.
!EMPRESAS SIDERÚRGICAS
@N
10 EMPRESAS SIDERÚRGICAS
10 GRUPOS SIDERÚRGICOS
11 SECTOR SIDEROMETALÚRGICO
12 INDUSTRIA
.
!EMPRESAS TEXTILES
@N
10 EMPRESAS TEXTILES
11 TEXTIL
12 INDUSTRIA
.
!EMPRESAS Y ORGANISMOS DE TRANSPORTE
@N
```

10 EMPRESAS Y ORGANISMOS DE TRANSPORTE
 11 TRANSPORTE
 12 TRANSPORTE Y COMUNICACIONES
 .
 !EMPRESAS Y ORGANISMOS ENERGÉTICOS
 @N
 10 EMPRESAS Y ORGANISMOS ENERGÉTICOS
 10 AGENCIA DE ENERGÍA NUCLEAR
 10 OPEP
 10 AGENCIA MUNDIAL DE LA ENERGÍA
 10 COMPAÑÍAS DE PETRÓLEO
 11 EMPRESAS PETROLERAS
 11 EMPRESAS ELÉCTRICAS
 11 ENERGÍA
 .
 !EMPRESAS Y ORGANISMOS TURÍSTICOS
 @N
 10 EMPRESAS Y ORGANISMOS TURÍSTICOS
 10 FEDERACIONES DE TURISMO
 11 AGENCIAS DE VIAJES
 11 TURISMO Y SERVICIOS
 .
 !ENCEFALOPATÍA ESPONGIFORME BOVINA
 @N
 10 ENCEFALOPATÍA ESPONGIFORME BOVINA
 10 ENFERMEDAD DE LAS VACAS LOCAS
 .
 !ENCUESTA DE POBLACIÓN ACTIVA
 @N
 10 ENCUESTA DE POBLACIÓN ACTIVA
 10 EPA
 11 TASA DE PARO
 12 TRABAJO
 .
 !ENCUESTAS
 @N
 10 ENCUESTAS
 11 OPINIÓN PÚBLICA
 12 SOCIEDAD
 .
 !ENCUESTAS ELECTORALES
 @N
 10 ENCUESTAS ELECTORALES
 11 ELECCIONES
 12 POLÍTICA
 .
 !ENDOCRINOLOGÍA
 @N
 10 ENDOCRINOLOGÍA
 10 ENFERMEDADES ENDOCRINAS
 .
 !ENERGÍA
 @N
 10 ENERGÍA
 11 PRODUCCIÓN DE ENERGÍA
 11 POLÍTICA ENERGÉTICA
 11 SUMINISTRO DE ENERGÍA
 11 FORMAS DE ENERGÍA
 11 EMPRESAS Y ORGANISMOS ENERGÉTICOS
 11 MERCADO ENERGÉTICO
 11 FUENTES DE ENERGÍA
 .
 !ENERGÍA ATÓMICA
 @N
 10 ENERGÍA ATÓMICA
 10 ENERGÍA NUCLEAR
 .
 !ENERGÍA ELÉCTRICA
 @N
 10 ENERGÍA ELÉCTRICA
 10 ELECTRICIDAD
 .
 !ENERGÍA EÓLICA
 @N
 10 ENERGÍA EÓLICA

Red semántica TInA

```
10 APLICACIONES DEL VIENTO
11 ENERGÍAS RENOVABLES
12 ENERGÍA
.
!ENERGÍA FÓSIL
@N
10 ENERGÍA FÓSIL
10 ENERGÍA NO RENOVABLE
.
!ENERGÍA GEOTÉRMICA
@N
10 ENERGÍA GEOTÉRMICA
11 ENERGÍAS RENOVABLES
12 ENERGÍA
.
!ENERGÍA HIDRAÚLICA
@N
10 ENERGÍA HIDRAÚLICA
11 ENERGÍAS RENOVABLES
12 ENERGÍA
.
!ENERGÍA LIMPIA
@N
10 ENERGÍA LIMPIA
10 ENERGÍAS RENOVABLES
.
!ENERGÍA MAREMOTRIZ
@N
10 ENERGÍA MAREMOTRIZ
11 ENERGÍAS RENOVABLES
12 ENERGÍA
.
!ENERGÍA NO RENOVABLE
@N
10 ENERGÍA NO RENOVABLE
10 ENERGÍA FÓSIL
11 FUENTES DE ENERGÍA
11 COMBUSTIBLES
12 ENERGÍA
.
!ENERGÍA NUCLEAR
@N
10 ENERGÍA NUCLEAR
10 ENERGÍA ATÓMICA
11 FORMAS DE ENERGÍA
12 ENERGÍA
.
!ENERGÍA SOLAR
@N
10 ENERGÍA SOLAR
11 ENERGÍAS RENOVABLES
12 ENERGÍA
.
!ENERGÍA TÉRMICA
@N
10 ENERGÍA TÉRMICA
11 ENERGÍAS RENOVABLES
12 ENERGÍA
.
!ENERGÍAS ALTERNATIVAS
@N
10 ENERGÍAS ALTERNATIVAS
10 ENERGÍAS RENOVABLES
.
!ENERGÍAS RENOVABLES
@N
10 ENERGÍAS RENOVABLES
10 ENERGÍAS ALTERNATIVAS
10 ENERGÍA LIMPIA
11 ENERGÍA MAREMOTRIZ
11 ENERGÍA GEOTÉRMICA
11 FUENTES DE ENERGÍA
11 ENERGÍA TÉRMICA
11 ENERGÍA SOLAR
11 ENERGÍA EÓLICA
```

```

11 ENERGÍA HIDRAÚLICA
12 ENERGÍA
.
!ENFERMEDAD DE CREUTZFELDT-JAKOB
@N
10 ENFERMEDAD DE CREUTZFELDT-JAKOB
11 ENFERMEDADES Y ALTERACIONES DEL SISTEMA NERVIOSO
12 MEDICINA Y SANIDAD
13 ENFERMEDAD DE LAS VACAS LOCAS
.
!ENFERMEDAD DE LAS VACAS LOCAS
@N
10 ENFERMEDAD DE LAS VACAS LOCAS
10 MAL DE LAS VACAS LOCAS
10 MAL DE CREUTZFELD JAKOB
10 VACAS LOCAS
10 ENCEFALOPATÍA ESPONGIFORME BOVINA
11 ENFERMEDADES DEL GANADO
12 AGRICULTURA GANADERÍA Y PESCA
13 ENFERMEDAD DE CREUTZFELDT-JAKOB
.
!ENFERMEDADES
@N
10 ENFERMEDADES
11 ENFERMEDADES DEL OÍDO
11 ENFERMEDADES MILITARES
11 ENFERMEDADES DEL APARATO REPRODUCTOR FEMENINO
11 TRASTORNOS SEXUALES
11 ENFERMEDADES CRÓNICAS
11 ADICCIONES
11 ENFERMEDADES DE LOS VIEJOS
11 ENFERMEDADES Y TRASTORNOS INFANTILES
11 ENFERMEDADES Y ALTERACIONES DEL SISTEMA NERVIOSO
11 ALERGIAS
11 ENFERMEDADES RENALES
11 ENFERMEDADES TROPICALES
11 TRASTORNOS Y ALTERACIONES EN LOS PIES
11 ENFERMEDADES OSTEOARTICULARES
11 DOLOR
11 ENFERMEDADES ENDOCRINAS
11 ENFERMEDADES LABORALES
11 ENFERMEDADES CARDIOVASCULARES
11 ENFERMEDADES RESPIRATORIAS
11 ENFERMEDADES DE TRANSMISIÓN SEXUAL
11 ENFERMEDADES DE LOS OJOS
11 ENFERMEDADES MENTALES Y PSICOLÓGICAS
11 ENFERMEDADES DE LA PIEL
11 ENFERMEDADES HEPÁTICAS
11 ESTRÉS
11 MEDICINA Y SANIDAD
11 ENFERMEDADES DIGESTIVAS
11 CÁNCER
11 ENFERMEDADES DE LA BOCA
11 ENFERMEDADES AUTOINMUNES
.
!ENFERMEDADES AUTOINMUNES
@N
10 ENFERMEDADES AUTOINMUNES
10 MIASTENIA GRAVIS
11 MONONUCLEOSIS INFECCIOSA
11 ENFERMEDADES
12 MEDICINA Y SANIDAD
.
!ENFERMEDADES CARDIOVASCULARES
@N
10 ENFERMEDADES CARDIOVASCULARES
10 CARDIOLOGÍA
11 INFARTO DE MIOCARDIO
11 HIPERCOLESTEROLEMIA
11 TROMBOSIS VENOSA
11 ENFERMEDADES
11 HIPERTENSIÓN ARTERIAL
11 ARTERIOSCLEROSIS
12 MEDICINA Y SANIDAD
.

```

Red semántica TInA

!ENFERMEDADES CRÓNICAS
@N
10 ENFERMEDADES CRÓNICAS
11 ENFERMEDADES
12 MEDICINA Y SANIDAD
.
!ENFERMEDADES DE LA BOCA
@N
10 ENFERMEDADES DE LA BOCA
10 ODONTOLOGÍA
11 CARIES DENTAL
11 ENFERMEDADES
12 MEDICINA Y SANIDAD
.
!ENFERMEDADES DE LA PIEL
@N
10 ENFERMEDADES DE LA PIEL
10 DERMATOLOGÍA
11 TIÑA
11 ACNÉ
11 ENFERMEDADES
11 ALOPECIA
12 MEDICINA Y SANIDAD
.
!ENFERMEDADES DE LOS ANIMALES
@N
10 ENFERMEDADES DE LOS ANIMALES
10 LENGUA AZUL
11 VETERINARIA
12 MEDICINA Y SANIDAD
.
!ENFERMEDADES DE LOS OJOS
@N
10 ENFERMEDADES DE LOS OJOS
10 OFTALMOLOGÍA
10 DAÑOS OCULARES
11 ENFERMEDADES
11 CEGUERA
11 CATARATAS
11 DEFECTOS VISUALES
12 MEDICINA Y SANIDAD
.
!ENFERMEDADES DE LOS VIEJOS
@N
10 ENFERMEDADES DE LOS VIEJOS
10 GERIATRÍA
11 PARKINSON
11 ENFERMEDADES
11 ALZHEIMER
12 MEDICINA Y SANIDAD
.
!ENFERMEDADES DE TRANSMISIÓN SEXUAL
@N
10 ENFERMEDADES DE TRANSMISIÓN SEXUAL
11 ENFERMEDADES
11 SIDA
12 MEDICINA Y SANIDAD
.
!ENFERMEDADES DEL APARATO REPRODUCTOR FEMENINO
@N
10 ENFERMEDADES DEL APARATO REPRODUCTOR FEMENINO
10 GINECOLOGÍA
11 MENOPAUSIA
11 MENSTRUACIÓN
11 ENFERMEDADES
12 MEDICINA Y SANIDAD
.
!ENFERMEDADES DEL GANADO
@N
10 ENFERMEDADES DEL GANADO
11 FIEBRE AFTOSA
11 ENFERMEDAD DE LAS VACAS LOCAS
11 PESTE PORCINA
11 GANADERÍA
12 AGRICULTURA GANADERÍA Y PESCA

```

.
!ENFERMEDADES DEL OÍDO
@N
10 ENFERMEDADES DEL OÍDO
11 SORDERA
11 ENFERMEDADES
11 OTITIS
12 MEDICINA Y SANIDAD
.
!ENFERMEDADES DEL TIROIDES
@N
10 ENFERMEDADES DEL TIROIDES
11 ENFERMEDADES ENDOCRINAS
11 BOCIO
12 MEDICINA Y SANIDAD
.
!ENFERMEDADES DIGESTIVAS
@N
10 ENFERMEDADES DIGESTIVAS
11 DIARREA
11 ENFERMEDADES
11 ÚLCERA
11 GRIPE INTESTINAL
12 MEDICINA Y SANIDAD
.
!ENFERMEDADES ENDOCRINAS
@N
10 ENFERMEDADES ENDOCRINAS
10 ENDOCRINOLOGÍA
10 TRASTORNOS HORMONALES
11 OBESIDAD
11 DIABETES
11 ENFERMEDADES DEL TIROIDES
11 ENFERMEDADES
12 MEDICINA Y SANIDAD
.
!ENFERMEDADES HEPÁTICAS
@N
10 ENFERMEDADES HEPÁTICAS
11 ENFERMEDADES
11 HEPATITIS
12 MEDICINA Y SANIDAD
.
!ENFERMEDADES LABORALES
@N
10 ENFERMEDADES LABORALES
11 SÍNDROME ARDYSTIL
11 AMIANTOSIS
11 FIBROMIALGIA
11 ENFERMEDADES
12 MEDICINA Y SANIDAD
.
!ENFERMEDADES MENTALES Y PSICOLÓGICAS
@N
10 ENFERMEDADES MENTALES Y PSICOLÓGICAS
10 TRASTORNOS DE LA CONDUCTA
10 TRASTORNOS MENTALES
10 DISFUNCIONES CEREBRALES
10 PSIQUIATRÍA INFANTIL
10 PSIQUIATRÍA
10 PSICOLOGÍA
11 TRASTORNOS COMPULSIVOS
11 ANOREXIA Y BULIMIA
11 ENFERMEDADES
11 NEUROSIS
11 DEPRESIONES
11 FOBIAS
11 ESQUIZOFRENIA
11 PARANOIA
12 MEDICINA Y SANIDAD
.
!ENFERMEDADES MILITARES
@N
10 ENFERMEDADES MILITARES
11 ENFERMEDADES

```

Red semántica TInA

11 SÍNDROMES DE GUERRA
12 MEDICINA Y SANIDAD
.
!ENFERMEDADES OSTEOARTICULARES
@N
10 ENFERMEDADES OSTEOARTICULARES
11 OSTEOPOROSIS
11 ARTRITIS
11 ARTROSIS
11 FRACTURAS DE HUESO
11 ENFERMEDADES
12 MEDICINA Y SANIDAD
.
!ENFERMEDADES RENALES
@N
10 ENFERMEDADES RENALES
10 ENFERMOS RENALES
11 ENFERMEDADES
12 MEDICINA Y SANIDAD
.
!ENFERMEDADES RESPIRATORIAS
@N
10 ENFERMEDADES RESPIRATORIAS
11 ASMA
11 BRONQUITIS
11 PULMONÍA
11 NEUMONÍA
11 GRIPE
11 TUBERCULOSIS
11 ENFERMEDADES
11 APNEA
11 RESFRIADO COMÚN
12 MEDICINA Y SANIDAD
.
!ENFERMEDADES TROPICALES
@N
10 ENFERMEDADES TROPICALES
10 FIEBRE AMARILLA
10 TIFUS
10 DENGUE
11 MALARIA
11 LEPRO
11 CÓLERA
11 ENFERMEDADES
12 MEDICINA Y SANIDAD
.
!ENFERMEDADES Y ALTERACIONES DEL SISTEMA NERVIOSO
@N
10 ENFERMEDADES Y ALTERACIONES DEL SISTEMA NERVIOSO
10 NEUROLOGÍA
10 TICS NERVIOSOS
10 ALTERACIONES NEUROLÓGICAS
11 ESCLEROSIS MÚLTIPLE
11 PARÁLISIS CEREBRAL
11 ALTERACIONES DE LA MEMORIA
11 EPILEPSIA
11 ENFERMEDADES
11 ENFERMEDAD DE CREUTZFELDT-JAKOB
11 COMA
12 MEDICINA Y SANIDAD
.
!ENFERMEDADES Y TRASTORNOS INFANTILES
@N
10 ENFERMEDADES Y TRASTORNOS INFANTILES
10 PEDIATRÍA
11 POLIOMIELITIS
11 ANOMALÍAS CONGÉNITAS
11 PAPERAS
11 SARAMPIÓN
11 MUERTE SÚBITA DEL LACTANTE
11 SÍNDROME ALCOHÓLICO FETAL
11 MENINGITIS
11 ENFERMEDADES
11 TOS FERINA
11 AUTISMO

11 DESARROLLO Y CRECIMIENTO INFANTIL
 12 MEDICINA Y SANIDAD
 .
 !ENFERMOS
 @N
 10 ENFERMOS
 11 ENFERMOS TERMINALES
 11 PARAPLÉJICOS
 11 PERSONAL Y COLECTIVOS SANITARIOS
 11 ENFERMOS INCURABLES
 11 ENFERMOS CRÓNICOS
 11 ASOCIACIONES DE ENFERMOS
 12 MEDICINA Y SANIDAD
 .
 !ENFERMOS CRÓNICOS
 @N
 10 ENFERMOS CRÓNICOS
 11 ENFERMOS
 12 MEDICINA Y SANIDAD
 .
 !ENFERMOS INCURABLES
 @N
 10 ENFERMOS INCURABLES
 11 ENFERMOS
 12 MEDICINA Y SANIDAD
 .
 !ENFERMOS RENALES
 @N
 10 ENFERMOS RENALES
 10 ENFERMEDADES RENALES
 .
 !ENFERMOS TERMINALES
 @N
 10 ENFERMOS TERMINALES
 11 ENFERMOS
 11 EUTANASIA
 12 MEDICINA Y SANIDAD
 .
 !ENFILAT
 @N
 10 ENFILAT
 11 MODALIDADES DE CAZA
 12 DEPORTES Y ACTIVIDADES DEPORTIVAS
 .
 !ENFRENTAMIENTOS ARMADOS
 @N
 10 ENFRENTAMIENTOS ARMADOS
 10 COMBATES
 .
 !ENRIQUECIMIENTO ILÍCITO
 @N
 10 ENRIQUECIMIENTO ILÍCITO
 11 DELITOS ECONÓMICOS
 12 JUSTICIA DELITOS Y DERECHO
 .
 !ENSAYOS
 @N
 10 ENSAYOS
 11 GÉNEROS Y FORMAS LITERARIAS
 12 LITERATURA Y LENGUA
 .
 !ENSAYOS EN HUMANOS
 @N
 10 ENSAYOS EN HUMANOS
 11 EXPERIMENTACIÓN CIENTÍFICA
 12 CIENCIA Y TECNOLOGÍA
 .
 !ENSEÑANZA
 @N
 10 ENSEÑANZA
 10 EDUCACIÓN
 11 ANALFABETISMO
 11 MATERIAL ESCOLAR
 11 CENTROS EDUCATIVOS
 11 POLÍTICA EDUCATIVA

Red semántica TInA

11 PREMIOS Y DISTINCIONES EDUCATIVAS
11 PEDAGOGÍA
11 RÉGIMEN ACADÉMICO DEL ALUMNADO
11 OPOSICIONES DOCENTES
11 GASTO ESCOLAR
11 COMUNIDAD EDUCATIVA
11 ADMINISTRACIÓN EDUCATIVA
11 SISTEMA EDUCATIVO
11 VIDA ESTUDIANTIL
11 EVALUACIÓN Y CALIDAD DEL SISTEMA EDUCATIVO
11 VIOLENCIA ESCOLAR
.
!ENSEÑANZA A DISTANCIA
@N
10 ENSEÑANZA A DISTANCIA
10 EDUCACIÓN A DISTANCIA
.
!ENSEÑANZA DE ADULTOS
@N
10 ENSEÑANZA DE ADULTOS
10 EDUCACIÓN DE ADULTOS
.
!ENSEÑANZA DE IDIOMAS
@N
10 ENSEÑANZA DE IDIOMAS
11 ENSEÑANZAS DE RÉGIMEN ESPECIAL
12 ENSEÑANZA
.
!ENSEÑANZA EN VALENCIANO
@N
10 ENSEÑANZA EN VALENCIANO
11 SISTEMA EDUCATIVO
12 ENSEÑANZA
.
!ENSEÑANZA INFANTIL
@N
10 ENSEÑANZA INFANTIL
11 ENSEÑANZAS DE RÉGIMEN GENERAL
12 ENSEÑANZA
.
!ENSEÑANZA PRIMARIA
@N
10 ENSEÑANZA PRIMARIA
10 ESTUDIOS PRIMARIOS
10 EDUCACIÓN ESCOLAR
11 ENSEÑANZAS DE RÉGIMEN GENERAL
12 ENSEÑANZA
.
!ENSEÑANZA PRIVADA
@N
10 ENSEÑANZA PRIVADA
11 SISTEMA EDUCATIVO
12 ENSEÑANZA
.
!ENSEÑANZA PÚBLICA
@N
10 ENSEÑANZA PÚBLICA
11 SISTEMA EDUCATIVO
12 ENSEÑANZA
.
!ENSEÑANZA RELIGIOSA
@N
10 ENSEÑANZA RELIGIOSA
11 SISTEMA EDUCATIVO
12 ENSEÑANZA
.
!ENSEÑANZA SECUNDARIA OBLIGATORIA
@N
10 ENSEÑANZA SECUNDARIA OBLIGATORIA
10 ESO
11 ENSEÑANZAS DE RÉGIMEN GENERAL
12 ENSEÑANZA
.
!ENSEÑANZA UNIVERSITARIA
@N

10 ENSEÑANZA UNIVERSITARIA
 11 ENSEÑANZAS DE RÉGIMEN GENERAL
 12 ENSEÑANZA
 .
 !ENSEÑANZAS ARTÍSTICAS
 @N
 10 ENSEÑANZAS ARTÍSTICAS
 11 ENSEÑANZAS DE RÉGIMEN ESPECIAL
 12 ENSEÑANZA
 .
 !ENSEÑANZAS DE RÉGIMEN ESPECIAL
 @N
 10 ENSEÑANZAS DE RÉGIMEN ESPECIAL
 11 ENSEÑANZAS ARTÍSTICAS
 11 SISTEMA EDUCATIVO
 11 ENSEÑANZA DE IDIOMAS
 12 ENSEÑANZA
 .
 !ENSEÑANZAS DE RÉGIMEN GENERAL
 @N
 10 ENSEÑANZAS DE RÉGIMEN GENERAL
 11 SISTEMA EDUCATIVO
 11 ENSEÑANZA UNIVERSITARIA
 11 FORMACIÓN PROFESIONAL
 11 ENSEÑANZA SECUNDARIA OBLIGATORIA
 11 ENSEÑANZA INFANTIL
 11 BACHILLERATO
 11 ENSEÑANZA PRIMARIA
 11 COU
 12 ENSEÑANZA
 .
 !ENTERRAMIENTO DE VÍAS
 @N
 10 ENTERRAMIENTO DE VÍAS
 10 PASOS A NIVEL
 .
 !ENTIDADES DE CRÉDITO
 @N
 10 ENTIDADES DE CRÉDITO
 11 BANCOS
 11 BANCA
 12 FINANZAS
 .
 !ENTIDADES DE DEPÓSITO
 @N
 10 ENTIDADES DE DEPÓSITO
 11 BANCA PRIVADA
 11 COOPERATIVAS DE CRÉDITO
 11 BANCA
 11 CAJAS DE AHORROS
 11 CAJAS RURALES
 12 FINANZAS
 .
 !ENTIDADES DE SEGUROS
 @N
 10 ENTIDADES DE SEGUROS
 10 COMPAÑÍAS DE SEGUROS
 .
 !ENTIDADES MUSICALES Y SALAS DE CONCIERTOS
 @N
 10 ENTIDADES MUSICALES Y SALAS DE CONCIERTOS
 11 MÚSICA
 11 AUDITORIOS
 11 CONSERVATORIOS DE MÚSICA
 .
 !ENTIDADES Y ORGANISMOS DE AGUAS
 @N
 10 ENTIDADES Y ORGANISMOS DE AGUAS
 10 COMPAÑÍAS DE AGUAS
 11 SUMINISTRO DE AGUA POTABLE
 12 EQUIPAMIENTOS Y SERVICIOS URBANOS
 .
 !ENTIERROS
 @N
 10 ENTIERROS

Red semántica TInA

11 COMPLEJOS Y SERVICIOS FUNERARIOS
12 EQUIPAMIENTOS Y SERVICIOS URBANOS
.
!ENTRENADORES
@N
10 ENTRENADORES
11 ORGANISMOS Y PROTAGONISTAS DEL DEPORTE
12 DEPORTES Y ACTIVIDADES DEPORTIVAS
.
!ENTRENADORES DE FÚTBOL
@N
10 ENTRENADORES DE FÚTBOL
11 PLANTILLA
12 DEPORTES Y ACTIVIDADES DEPORTIVAS
.
!ENTRENAMIENTO DE TERRORISTAS
@N
10 ENTRENAMIENTO DE TERRORISTAS
11 TERRORISTAS
12 TERRORISMO
.
!ENVEJECIMIENTO DE LA POBLACIÓN
@N
10 ENVEJECIMIENTO DE LA POBLACIÓN
11 PROBLEMAS DEMOGRÁFICOS
12 SOCIEDAD
.
!ENVENENAMIENTOS MASIVOS
@N
10 ENVENENAMIENTOS MASIVOS
11 DELITOS CONTRA LA SALUD PÚBLICA
12 JUSTICIA DELITOS Y DERECHO
.
!EPA
@N
10 EPA
10 ENCUESTA DE POBLACIÓN ACTIVA
.
!EPILEPSIA
@N
10 EPILEPSIA
11 ENFERMEDADES Y ALTERACIONES DEL SISTEMA NERVIOSO
12 MEDICINA Y SANIDAD
.
!EQUINO
@N
10 EQUINO
10 CRÍA DE CABALLOS
11 SECTORES GANADEROS
12 AGRICULTURA GANADERÍA Y PESCA
.
!EQUIPAMIENTOS Y SERVICIOS URBANOS
@N
10 EQUIPAMIENTOS Y SERVICIOS URBANOS
11 MOBILIARIO URBANO
11 SUMINISTRO DE AGUA POTABLE
11 MATADEROS
11 ALUMBRADO
11 ASFALTADO Y ACERAS
11 CONTENEDORES DE RESIDUOS
11 COMPLEJOS Y SERVICIOS FUNERARIOS
11 INSTALACIONES DE RESIDUOS
11 BOMBEROS
11 LIMPIEZA URBANA
.
!EQUIPOS DE FÚTBOL
@N
10 EQUIPOS DE FÚTBOL
11 PLANTILLA
11 CLUBS DE FÚTBOL
11 ASCENSOS Y DESCENSOS DE CATEGORÍA
11 PRIMERA DIVISIÓN
11 SEGUNDA DIVISIÓN
12 DEPORTES Y ACTIVIDADES DEPORTIVAS
.

```

!EQUIPOS DE RESCATE
@N
10 EQUIPOS DE RESCATE
10 RESCATE DE VÍCTIMAS
.
!EQUIPOS Y CLUBS DEPORTIVOS
@N
10 EQUIPOS Y CLUBS DEPORTIVOS
11 ORGANISMOS Y PROTAGONISTAS DEL DEPORTE
11 SELECCIONES NACIONALES
11 HIMNOS DEPORTIVOS
11 ALINEACIONES
12 DEPORTES Y ACTIVIDADES DEPORTIVAS
.
!EQUITACIÓN
@N
10 EQUITACIÓN
10 CARRERAS DE CABALLOS
10 HÍPICA
11 DEPORTES ECUESTRES
12 DEPORTES Y ACTIVIDADES DEPORTIVAS
.
!ERMITAS
@N
10 ERMITAS
11 EDIFICIOS RELIGIOSOS
12 RELIGIONES Y CREENCIAS
.
!EROSIÓN FORESTAL
@N
10 EROSIÓN FORESTAL
11 DESFORESTACIÓN
12 MEDIO AMBIENTE
.
!ERRORES DE DIAGNÓSTICO
@N
10 ERRORES DE DIAGNÓSTICO
11 ERRORES MÉDICOS
12 MEDICINA Y SANIDAD
.
!ERRORES DE LA IGLESIA
@N
10 ERRORES DE LA IGLESIA
11 CONTRICCIÓN DE LA IGLESIA CATÓLICA
11 HISTORIA DE LA IGLESIA
12 RELIGIONES Y CREENCIAS
.
!ERRORES JUDICIALES
@N
10 ERRORES JUDICIALES
11 DELITOS
12 JUSTICIA DELITOS Y DERECHO
.
!ERRORES MÉDICOS
@N
10 ERRORES MÉDICOS
11 DIAGNÓSTICO MÉDICO
11 ERRORES DE DIAGNÓSTICO
12 MEDICINA Y SANIDAD
.
!ERUPCIONES DE VOLCANES
@N
10 ERUPCIONES DE VOLCANES
10 VOLCANES
11 CATÁSTROFES
12 ACCIDENTES Y CATÁSTROFES
.
!ESCALADA
@N
10 ESCALADA
11 DEPORTES DE RIESGO Y AVENTURA
12 DEPORTES Y ACTIVIDADES DEPORTIVAS
.
!ESCALADA MILITAR
@N

```

Red semántica TInA

10 ESCALADA MILITAR
10 ATAQUES MILITARES
.
!ESCÁNDALOS POLÍTICOS
@N
10 ESCÁNDALOS POLÍTICOS
10 AFFAIRE
11 POLÍTICOS
12 POLÍTICA
.
!ESCAÑOS
@N
10 ESCAÑOS
10 RESULTADOS ELECTORALES
.
!ESCAPES RADIATIVOS
@N
10 ESCAPES RADIATIVOS
10 ACCIDENTES NUCLEARES
.
!ESCASEZ DE AGUA
@N
10 ESCASEZ DE AGUA
10 ZAHORÍ
11 PROBLEMAS AMBIENTALES
12 MEDIO AMBIENTE
.
!ESCASEZ DE LLUVIA
@N
10 ESCASEZ DE LLUVIA
10 SEQUÍA
.
!ESCENARIOS DE TEATRO
@N
10 ESCENARIOS DE TEATRO
11 TEATRO
11 SALAS DE TEATRO
12 ESPECTÁCULOS
.
!ESCLAVISMO
@N
10 ESCLAVISMO
11 HISTORIA
.
!ESCLAVITUD
@N
10 ESCLAVITUD
11 COMERCIO CON HUMANOS
12 JUSTICIA DELITOS Y DERECHO
.
!ESCLEROSIS MÚLTIPLE
@N
10 ESCLEROSIS MÚLTIPLE
11 ENFERMEDADES Y ALTERACIONES DEL SISTEMA NERVIOSO
12 MEDICINA Y SANIDAD
.
!ESCOLARES
@N
10 ESCOLARES
10 ALUMNOS DE PRIMARIA
10 ESTUDIANTES DE ESO
11 ESTUDIANTES
12 ENSEÑANZA
.
!ESCOLARIZACIÓN
@N
10 ESCOLARIZACIÓN
11 MATRICULACIÓN DE ESTUDIANTES
12 ENSEÑANZA
.
!ESCRITORES
@N
10 ESCRITORES
10 NARRADORES
10 NOVELISTA

11 OFICIOS LITERARIOS
 12 LITERATURA Y LENGUA
 .
 !ESCRITURA MUSICAL
 @N
 10 ESCRITURA MUSICAL
 11 PARTITURAS
 11 MÚSICA
 11 LETRAS DE CANCIONES
 .
 !ESCRITURAS SAGRADAS
 @N
 10 ESCRITURAS SAGRADAS
 10 TEXTOS SAGRADOS
 .
 !ESCRUTINIO DE VOTOS
 @N
 10 ESCRUTINIO DE VOTOS
 11 RESULTADOS ELECTORALES
 12 POLÍTICA
 .
 !ESCUCHAS TELEFÓNICAS
 @N
 10 ESCUCHAS TELEFÓNICAS
 11 DELITOS CONTRA LA INTIMIDAD
 12 JUSTICIA DELITOS Y DERECHO
 .
 !ESCUDO ANTIMISILES
 @N
 10 ESCUDO ANTIMISILES
 10 PROGRAMA ANTIMISILES
 .
 !ESCUDO ESPACIAL ANTIMISILES
 @N
 10 ESCUDO ESPACIAL ANTIMISILES
 10 PROGRAMA ANTIMISILES
 .
 !ESCUELAS
 @N
 10 ESCUELAS
 10 COLEGIOS
 .
 !ESCUELAS DE VERANO
 @N
 10 ESCUELAS DE VERANO
 11 CENTROS EDUCATIVOS
 12 ENSEÑANZA
 .
 !ESCUELAS PRIVADAS
 @N
 10 ESCUELAS PRIVADAS
 10 COLEGIOS PRIVADOS
 .
 !ESCUELAS TALLER
 @N
 10 ESCUELAS TALLER
 11 CENTROS EDUCATIVOS
 12 ENSEÑANZA
 .
 !ESCUultores
 @N
 10 ESCULTORES
 11 PROFESIONALES DEL ARTE
 12 ARTE
 .
 !ESCULTURA
 @N
 10 ESCULTURA
 10 ESTATUAS
 11 ARTES PLÁSTICAS
 12 ARTE
 .
 !ESCULTURA BARROCA
 @N
 10 ESCULTURA BARROCA

Red semántica TInA

10 ARTE BARROCO
.
!ESFERA TERRESTRE
@N
10 ESFERA TERRESTRE
10 PLANETA TIERRA
.
!ESGRIMA
@N
10 ESGRIMA
11 DEPORTES DE COMBATE
12 DEPORTES Y ACTIVIDADES DEPORTIVAS
.
!ESO
@N
10 ESO
10 ENSEÑANZA SECUNDARIA OBLIGATORIA
.
!ESOTERISMO
@N
10 ESOTERISMO
10 OCULTISMO
.
!ESPACIOS DE CULTIVO
@N
10 ESPACIOS DE CULTIVO
10 CAMPOS
10 BANCALES
11 AGRICULTURA
11 INVERNADEROS
12 AGRICULTURA GANADERÍA Y PESCA
.
!ESPACIOS DE EDIFICIOS EDUCATIVOS
@N
10 ESPACIOS DE EDIFICIOS EDUCATIVOS
11 COMEDORES ESCOLARES
11 AULAS
11 CENTROS EDUCATIVOS
12 ENSEÑANZA
.
!ESPACIOS ELECTORALES GRATUÍTOS
@N
10 ESPACIOS ELECTORALES GRATUÍTOS
11 PROPAGANDA ELECTORAL
12 POLÍTICA
.
!ESPACIOS NATURALES
@N
10 ESPACIOS NATURALES
10 PARAJES NATURALES
11 BIOSFERA
11 COSTAS
11 AMAZONÍA
11 BOSQUES Y SELVAS
11 DESIERTOS
11 RÍOS
11 ESPACIOS NATURALES PROTEGIDOS
11 MEDIO AMBIENTE
11 MONTAÑAS Y SIERRAS
11 PALMERALES
11 ZONAS HÚMEDAS
11 PLAYAS
.
!ESPACIOS NATURALES PROTEGIDOS
@N
10 ESPACIOS NATURALES PROTEGIDOS
11 RESERVAS NATURALES
11 PARQUES NATURALES
11 PARQUES NACIONALES
11 ESPACIOS NATURALES
12 MEDIO AMBIENTE
.
!ESPÁRRAGOS
@N
10 ESPÁRRAGOS

```

10 HORTALIZAS VERDURAS Y TUBÉRCULOS
.
!ESPECIE HUMANA
@N
10 ESPECIE HUMANA
10 EVOLUCIÓN HUMANA
.
!ESPECIES ACUÁTICAS
@N
10 ESPECIES ACUÁTICAS
11 ESPECIES ANIMALES
11 PECES
11 MAMIFEROS MARINOS
12 MEDIO AMBIENTE
.
!ESPECIES ANIMALES
@N
10 ESPECIES ANIMALES
10 FAUNA
11 AVES
11 ANIMALES EN CAUTIVIDAD
11 ESPECIES ACUÁTICAS
11 ESPECIES NATURALES
12 MEDIO AMBIENTE
.
!ESPECIES DE PESCA
@N
10 ESPECIES DE PESCA
10 PESCADO
.
!ESPECIES INVASORAS
@N
10 ESPECIES INVASORAS
11 ESPECIES NATURALES
12 MEDIO AMBIENTE
.
!ESPECIES NATURALES
@N
10 ESPECIES NATURALES
11 MEDIO AMBIENTE
11 ESPECIES ANIMALES
11 ESPECIES INVASORAS
11 ESPECIES VEGETALES
.
!ESPECIES PROTEGIDAS
@N
10 ESPECIES PROTEGIDAS
10 PROTECCIÓN DE ESPECIES
.
!ESPECIES VEGETALES
@N
10 ESPECIES VEGETALES
10 FLORA
10 VEGETACIÓN
11 ÁRBOLES
11 JARDINES BOTÁNICOS
11 PLANTAS
11 VEGETACIÓN MARINA
11 ESPECIES NATURALES
12 MEDIO AMBIENTE
.
!ESPECIES VEGETALES PROTEGIDAS
@N
10 ESPECIES VEGETALES PROTEGIDAS
10 PROTECCIÓN DE ESPECIES
.
!ESPECTÁCULOS
@N
10 ESPECTÁCULOS
11 CIRCO
11 ARTES ESCÉNICAS
11 TAUROMAQUIA
.
!ESPECTÁCULOS TEATRALES
@N

```

Red semántica TInA

10 ESPECTÁCULOS TEATRALES
10 MONTAJES DE TEATRO
11 CREACIONES DE TEATRO
12 ESPECTÁCULOS
.
!ESPECTADORES Y OYENTES
@N
10 ESPECTADORES Y OYENTES
10 OYENTES
10 USUARIOS DE TELEVISIÓN
10 TELESPECTADORES
11 AUDIENCIA DE MEDIOS
12 MEDIOS DE COMUNICACIÓN
.
!ESPERANTO
@N
10 ESPERANTO
11 LENGUA
12 LITERATURA Y LENGUA
.
!ESPERAS HOSPITALARIAS
@N
10 ESPERAS HOSPITALARIAS
10 LISTAS DE ESPERA
.
!ESPIONAJE
@N
10 ESPIONAJE
11 POLÍTICA
11 SERVICIOS SECRETOS
.
!ESPIONAJE INDUSTRIAL
@N
10 ESPIONAJE INDUSTRIAL
11 INDUSTRIA
.
!ESPIRITISMO
@N
10 ESPIRITISMO
11 OCULTISMO
12 RELIGIONES Y CREENCIAS
.
!ESQUÍ
@N
10 ESQUÍ
11 DEPORTES DE INVIERNO
12 DEPORTES Y ACTIVIDADES DEPORTIVAS
.
!ESQUÍ NAÚTICO
@N
10 ESQUÍ NAÚTICO
11 DEPORTES ACUÁTICOS
12 DEPORTES Y ACTIVIDADES DEPORTIVAS
.
!ESQUIMALES
@N
10 ESQUIMALES
10 GRUPOS RACIALES
.
!ESQUIZOFRENIA
@N
10 ESQUIZOFRENIA
11 ENFERMEDADES MENTALES Y PSICOLÓGICAS
12 MEDICINA Y SANIDAD
.
!ESTABILIDAD LABORAL
@N
10 ESTABILIDAD LABORAL
10 CONTRATOS FIJOS
11 EMPLEO FIJO
11 EMPLEO
12 TRABAJO
.
!ESTABLECIMIENTOS COMERCIALES
@N

10 ESTABLECIMIENTOS COMERCIALES
 11 COMERCIOS
 11 COMERCIALIZACIÓN
 11 CENTROS COMERCIALES
 11 TIENDAS
 11 FERIAS COMERCIALES
 11 MERCADOS
 12 COMERCIO Y CONSUMO
 .
 !ESTABLECIMIENTOS DE COMIDAS
 @N
 10 ESTABLECIMIENTOS DE COMIDAS
 11 BARES
 11 TURISMO Y SERVICIOS
 11 RESTAURANTES
 .
 !ESTABLECIMIENTOS PENITENCIARIOS
 @N
 10 ESTABLECIMIENTOS PENITENCIARIOS
 11 CENTROS DE MENORES
 11 CALABOZOS
 11 RÉGIMEN PENITENCIARIO
 11 PRISIONES
 12 JUSTICIA DELITOS Y DERECHO
 .
 !ESTACIÓN ESPACIAL INTERNACIONAL
 @N
 10 ESTACIÓN ESPACIAL INTERNACIONAL
 10 ESTACIONES ESPACIALES
 .
 !ESTACIÓN ESPACIAL MIR
 @N
 10 ESTACIÓN ESPACIAL MIR
 10 ESTACIONES ESPACIALES
 .
 !ESTACIONES DE AUTOBUSES
 @N
 10 ESTACIONES DE AUTOBUSES
 11 INFRAESTRUCTURA DE TRANSPORTE URBANO
 12 TRANSPORTE Y COMUNICACIONES
 .
 !ESTACIONES DE ESQUÍ
 @N
 10 ESTACIONES DE ESQUÍ
 11 INSTALACIONES DEPORTIVAS
 12 DEPORTES Y ACTIVIDADES DEPORTIVAS
 .
 !ESTACIONES DE FERROCARRIL
 @N
 10 ESTACIONES DE FERROCARRIL
 11 INFRAESTRUCTURA FERROVIARIA
 12 TRANSPORTE Y COMUNICACIONES
 .
 !ESTACIONES DE SERVICIO
 @N
 10 ESTACIONES DE SERVICIO
 10 GASOLINERAS
 .
 !ESTACIONES DEL AÑO
 @N
 10 ESTACIONES DEL AÑO
 11 INVIERNO
 11 METEOROLOGÍA Y CLIMATOLOGÍA
 11 OTOÑO
 11 PRIMAVERA
 11 VERANO
 .
 !ESTACIONES ESPACIALES
 @N
 10 ESTACIONES ESPACIALES
 10 ESTACIÓN ESPACIAL INTERNACIONAL
 10 ESTACIÓN ESPACIAL MIR
 11 ASTRONÁUTICA
 12 CIENCIA Y TECNOLOGÍA
 .

Red semántica TInA

!ESTADIOS DE FÚTBOL
@N
10 ESTADIOS DE FÚTBOL
10 CAMPOS DE FÚTBOL
10 MESTALLA
11 INSTALACIONES DEPORTIVAS
12 DEPORTES Y ACTIVIDADES DEPORTIVAS
.
!ESTADÍSTICAS DE TRANSPORTE
@N
10 ESTADÍSTICAS DE TRANSPORTE
11 TRANSPORTE
11 MATRICULACIÓN DE VEHÍCULOS
11 ESTADÍSTICAS DE VIAJEROS
12 TRANSPORTE Y COMUNICACIONES
.
!ESTADÍSTICAS DE VIAJEROS
@N
10 ESTADÍSTICAS DE VIAJEROS
10 VOLÚMEN DE PASAJEROS
11 ESTADÍSTICAS DE TRANSPORTE
12 TRANSPORTE Y COMUNICACIONES
.
!ESTADO DE EXCEPCIÓN
@N
10 ESTADO DE EXCEPCIÓN
11 CAMBIOS Y CONFLICTOS POLÍTICOS
12 POLÍTICA
.
!ESTATUAS
@N
10 ESTATUAS
10 ESCULTURA
.
!ESTATUTO DE LOS TRABAJADORES
@N
10 ESTATUTO DE LOS TRABAJADORES
11 RELACIONES LABORALES
12 TRABAJO
.
!ESTATUTOS DE AUTONOMÍA
@N
10 ESTATUTOS DE AUTONOMÍA
11 POLÍTICA AUTONÓMICA
12 POLÍTICA
.
!ESTERILIDAD
@N
10 ESTERILIDAD
10 INFERTILIDAD
.
!ESTILOS ARTÍSTICOS
@N
10 ESTILOS ARTÍSTICOS
10 MOVIMIENTOS ARTÍSTICOS
.
!ESTIMULANTES SEXUALES
@N
10 ESTIMULANTES SEXUALES
11 AFRODISÍACOS
11 SEXUALIDAD
12 SOCIEDAD
.
!ESTRENOS CINEMATOGRAFICOS
@N
10 ESTRENOS CINEMATOGRAFICOS
11 SALAS DE CINE
12 CINE
.
!ESTRENOS DE TEATRO
@N
10 ESTRENOS DE TEATRO
11 PROGRAMACIÓN TEATRAL
12 ESPECTÁCULOS
.
.

```

!ESTRENOS DE TELEVISIÓN
@N
10 ESTRENOS DE TELEVISIÓN
11 PROGRAMAS DE TELEVISIÓN
12 MEDIOS DE COMUNICACIÓN
.
!ESTRÉS
@N
10 ESTRÉS
11 ENFERMEDADES
12 MEDICINA Y SANIDAD
.
!ESTRUCTURA DE ETA
@N
10 ESTRUCTURA DE ETA
10 ETA
.
!ESTUDIANTES
@N
10 ESTUDIANTES
10 ALUMNOS
11 COMUNIDAD EDUCATIVA
11 ESTUDIANTES UNIVERSITARIOS
11 ESCOLARES
12 ENSEÑANZA
.
!ESTUDIANTES DE ESO
@N
10 ESTUDIANTES DE ESO
10 ESCOLARES
.
!ESTUDIANTES EN EL EXTRANJERO
@N
10 ESTUDIANTES EN EL EXTRANJERO
10 ESTUDIOS EN EL EXTRANJERO
.
!ESTUDIANTES UNIVERSITARIOS
@N
10 ESTUDIANTES UNIVERSITARIOS
10 ALUMNOS DE LA UNIVERSIDAD
11 ESTUDIANTES
12 ENSEÑANZA
.
!ESTUDIOS EN EL EXTRANJERO
@N
10 ESTUDIOS EN EL EXTRANJERO
10 ESTUDIANTES EN EL EXTRANJERO
11 SISTEMA EDUCATIVO
12 ENSEÑANZA
.
!ESTUDIOS PRIMARIOS
@N
10 ESTUDIOS PRIMARIOS
10 ENSEÑANZA PRIMARIA
.
!ETA
@N
10 ETA
10 ESTRUCTURA DE ETA
11 ETARRAS
11 GRUPOS JUVENILES DE ETA
11 GRUPOS TERRORISTAS
12 TERRORISMO
.
!ETARRAS
@N
10 ETARRAS
11 ETA
12 TERRORISMO
.
!ÉTICA CIENTÍFICA
@N
10 ÉTICA CIENTÍFICA
11 CIENCIA Y TECNOLOGÍA
.

```

Red semántica TInA

!ÉTICA PERIODÍSTICA
@N
10 ÉTICA PERIODÍSTICA
10 DEONTOLOGÍA PERIODÍSTICA
.
!ETIMOLOGÍA
@N
10 ETIMOLOGÍA
11 LENGUA
12 LITERATURA Y LENGUA
.
!ETIQUETA ECOLÓGICA
@N
10 ETIQUETA ECOLÓGICA
10 ECOETIQUETA
11 POLÍTICA AMBIENTAL
12 MEDIO AMBIENTE
.
!ETIQUETADO
@N
10 ETIQUETADO
11 ALIMENTOS
12 COMERCIO Y CONSUMO
.
!EURO
@N
10 EURO
11 BILLETES Y MONEDAS
12 FINANZAS
.
!EUROCOPA
@N
10 EUROCOPA
10 COPA DE EUROPA
11 COMPETICIONES EUROPEAS
12 DEPORTES Y ACTIVIDADES DEPORTIVAS
.
!EUROCUERPO
@N
10 EUROCUERPO
10 EUROEJÉRCITO
.
!EURODIPUTADOS
@N
10 EURODIPUTADOS
11 PARLAMENTARIOS
12 POLÍTICA
.
!EUROEJÉRCITO
@N
10 EUROEJÉRCITO
10 DEFENSA EUROPEA
10 EUROCUERPO
10 FUERZA EUROPEA
11 FUERZAS ARMADAS INTERNACIONALES
12 DEFENSA
.
!EUROTÚNEL
@N
10 EUROTÚNEL
10 TÚNELES DE FERROCARRIL
.
!EUTANASIA
@N
10 EUTANASIA
10 MUERTE DIGNA
11 ENFERMOS TERMINALES
12 MEDICINA Y SANIDAD
13 SUICIDIO
.
!EVALUACIÓN AMBIENTAL
@N
10 EVALUACIÓN AMBIENTAL
11 POLÍTICA AMBIENTAL
12 MEDIO AMBIENTE

```

.
!EVALUACIÓN DE LA CALIDAD DE LAS UNIVERSIDADES
@N
10 EVALUACIÓN DE LA CALIDAD DE LAS UNIVERSIDADES
10 EVALUACIÓN Y CALIDAD DEL SISTEMA EDUCATIVO
.
!EVALUACIÓN DOCENTE
@N
10 EVALUACIÓN DOCENTE
11 EVALUACIÓN Y CALIDAD DEL SISTEMA EDUCATIVO
12 ENSEÑANZA
.
!EVALUACIÓN EDUCATIVA
@N
10 EVALUACIÓN EDUCATIVA
10 EVALUACIÓN Y CALIDAD DEL SISTEMA EDUCATIVO
.
!EVALUACIÓN Y CALIDAD DEL SISTEMA EDUCATIVO
@N
10 EVALUACIÓN Y CALIDAD DEL SISTEMA EDUCATIVO
10 CALIDAD EDUCATIVA
10 EVALUACIÓN DE LA CALIDAD DE LAS UNIVERSIDADES
10 EVALUACIÓN EDUCATIVA
11 DERECHO A LA EDUCACIÓN
11 ENSEÑANZA
11 RENDIMIENTO ESCOLAR
11 EVALUACIÓN DOCENTE
.
!EVASIÓN DE CAPITALS
@N
10 EVASIÓN DE CAPITALS
10 EVASIÓN FISCAL
10 PARAÍSO FISCAL
11 DELITOS FISCAL
12 JUSTICIA DELITOS Y DERECHO
.
!EVASIÓN FISCAL
@N
10 EVASIÓN FISCAL
10 EVASIÓN DE CAPITALS
.
!EVENTOS DE TEATRO
@N
10 EVENTOS DE TEATRO
11 TEATRO
11 FESTIVALES DE TEATRO
11 PREMIOS DE TEATRO
11 TEMPORADA TEATRAL
12 ESPECTÁCULOS
.
!EVENTOS MUSICALES
@N
10 EVENTOS MUSICALES
11 ACTUACIONES MUSICALES
11 DEBUT MUSICAL
11 DÍAS DE LA MÚSICA
11 FESTIVALES DE MÚSICA
11 PREMIOS DE MÚSICA
11 MÚSICA
11 GIRAS MUSICALES
.
!EVOLUCIÓN DEL PARO
@N
10 EVOLUCIÓN DEL PARO
10 PARO
.
!EVOLUCIÓN HUMANA
@N
10 EVOLUCIÓN HUMANA
10 ESPECIE HUMANA
11 ANTROPOLOGÍA
12 CIENCIA Y TECNOLOGÍA
.
!EXALTACIÓN DE LAS FALLERAS MAYORES
@N

```

Red semántica TInA

10 EXALTACIÓN DE LAS FALLERAS MAYORES
11 ACTOS FALLEROS
12 FIESTAS Y TRADICIONES
.
!EXÁMENES
@N
10 EXÁMENES
11 PRUEBAS DE EVALUACIÓN
11 EXÁMENES FINALES
12 ENSEÑANZA
.
!EXÁMENES FINALES
@N
10 EXÁMENES FINALES
11 EXÁMENES
12 ENSEÑANZA
.
!EXCAVACIÓN DE TÚNELES
@N
10 EXCAVACIÓN DE TÚNELES
11 OBRAS PÚBLICAS
.
!EXCAVACIONES ARQUEOLÓGICAS
@N
10 EXCAVACIONES ARQUEOLÓGICAS
10 ARQUEOLOGÍA
.
!EXHIBICIONISMO
@N
10 EXHIBICIONISMO
11 DELITOS CONTRA LA LIBERTAD SEXUAL
12 JUSTICIA DELITOS Y DERECHO
.
!EXILIADOS
@N
10 EXILIADOS
11 EXILIO
12 POLÍTICA
.
!EXILIO
@N
10 EXILIO
11 CAMBIOS Y CONFLICTOS POLÍTICOS
11 EXILIADOS
12 POLÍTICA
.
!ÉXODO RURAL
@N
10 ÉXODO RURAL
11 EMIGRACIÓN
12 SOCIEDAD
.
!EXORCISMO
@N
10 EXORCISMO
11 CEREMONIAS RELIGIOSAS
12 RELIGIONES Y CREENCIAS
.
!EXPEDICIONES DEPORTIVAS
@N
10 EXPEDICIONES DEPORTIVAS
11 DEPORTES DE RIESGO Y AVENTURA
12 DEPORTES Y ACTIVIDADES DEPORTIVAS
.
!EXPEDIENTE ACADÉMICO
@N
10 EXPEDIENTE ACADÉMICO
11 RÉGIMEN ACADÉMICO DEL ALUMNADO
12 ENSEÑANZA
.
!EXPEDIENTES ADMINISTRATIVOS
@N
10 EXPEDIENTES ADMINISTRATIVOS
11 DERECHO ADMINISTRATIVO
11 ANEXIONES

11 SEGREGACIONES
12 ADMINISTRACIÓN PÚBLICA
.
!EXPEDIENTES DE REGULACIÓN DE EMPLEO
@N
10 EXPEDIENTES DE REGULACIÓN DE EMPLEO
11 RELACIONES LABORALES
12 TRABAJO
.
!EXPERIMENTACIÓN CIENTÍFICA
@N
10 EXPERIMENTACIÓN CIENTÍFICA
11 ANIMALES DE LABORATORIO
11 ENSAYOS EN HUMANOS
11 INVESTIGACIÓN CIENTÍFICA Y TÉCNICA
11 INVESTIGACIONES MÉDICAS
12 CIENCIA Y TECNOLOGÍA
.
!EXPLOSIONES
@N
10 EXPLOSIONES
11 ACCIDENTES
12 ACCIDENTES Y CATÁSTROFES
.
!EXPLOSIONES DE PETARDOS
@N
10 EXPLOSIONES DE PETARDOS
10 ACCIDENTES PIROTÉCNICOS
.
!EXPLOTACIÓN LABORAL
@N
10 EXPLOTACIÓN LABORAL
11 DELITOS CONTRA LOS DERECHOS DE LOS TRABAJADORES
11 EXPLOTACIÓN LABORAL INFANTIL
12 JUSTICIA DELITOS Y DERECHO
.
!EXPLOTACIÓN LABORAL INFANTIL
@N
10 EXPLOTACIÓN LABORAL INFANTIL
10 TRABAJO INFANTIL
11 EXPLOTACIÓN LABORAL
12 JUSTICIA DELITOS Y DERECHO
.
!EXPLOTACIÓN SEXUAL
@N
10 EXPLOTACIÓN SEXUAL
11 DELITOS CONTRA LA LIBERTAD SEXUAL
11 PROSTITUCIÓN DE MENORES
12 JUSTICIA DELITOS Y DERECHO
.
!EXPLOTACIONES AGRARIAS
@N
10 EXPLOTACIONES AGRARIAS
11 ECONOMÍA AGRARIA
11 MINIFUNDISMO
11 LATIFUNDISMO
12 AGRICULTURA GANADERÍA Y PESCA
.
!EXPLOTACIONES PORCINAS
@N
10 EXPLOTACIONES PORCINAS
10 PORCINO
.
!EXPOLIOS
@N
10 EXPOLIOS
11 DELITOS CONTRA EL PATRIMONIO HISTÓRICO
12 JUSTICIA DELITOS Y DERECHO
.
!EXPOLIOS ARQUEOLÓGICOS
@N
10 EXPOLIOS ARQUEOLÓGICOS
11 ARQUEOLOGÍA
12 CIENCIA Y TECNOLOGÍA
13 DELITOS CONTRA EL PATRIMONIO HISTÓRICO

Red semántica TInA

```
.
!EXPORTACIONES
@N
10 EXPORTACIONES
11 COMERCIO EXTERIOR
11 EXPORTACIONES EXTRACOMUNITARIAS
12 COMERCIO Y CONSUMO
.
!EXPORTACIONES EXTRACOMUNITARIAS
@N
10 EXPORTACIONES EXTRACOMUNITARIAS
11 EXPORTACIONES
12 COMERCIO Y CONSUMO
.
!EXPOSICIÓN DEL NINOT
@N
10 EXPOSICIÓN DEL NINOT
11 ACTOS FALLEROS
11 NINOT INDULTAT
12 FIESTAS Y TRADICIONES
.
!EXPOSICIONES
@N
10 EXPOSICIONES
10 MUESTRA PICTÓRICA
10 MUESTRA
10 MUESTRA RETROSPECTIVA
11 ACTIVIDADES ARTÍSTICAS
12 ARTE
.
!EXPOSICIONES CULTURALES
@N
10 EXPOSICIONES CULTURALES
11 EXPOSICIONES UNIVERSALES
11 OFERTA CULTURAL
12 CULTURA
.
!EXPOSICIONES UNIVERSALES
@N
10 EXPOSICIONES UNIVERSALES
11 EXPOSICIONES CULTURALES
12 CULTURA
.
!EXPOSITORES
@N
10 EXPOSITORES
10 FERIAS COMERCIALES
.
!EXPRESIONISMO
@N
10 EXPRESIONISMO
11 ARTE EN EL SIGLO XX
12 ARTE
.
!EXPROPIACIONES
@N
10 EXPROPIACIONES
11 OBRAS PÚBLICAS
.
!EXPULSIÓN DE LOS MORISCOS
@N
10 EXPULSIÓN DE LOS MORISCOS
11 RECONQUISTA
12 HISTORIA
.
!EXPULSIONES
@N
10 EXPULSIONES
11 COOPERACIÓN POLICIAL
12 RELACIONES EXTERIORES
.
!EXTINCIÓN DE ESPECIES
@N
10 EXTINCIÓN DE ESPECIES
10 AVES EN PELIGRO DE EXTINCIÓN
```

10 ANIMALES EN PELIGRO DE EXTINCIÓN
 11 PROBLEMAS AMBIENTALES
 12 MEDIO AMBIENTE
 .
 !EXTINCIÓN DE ESPECIES MARINAS
 @N
 10 EXTINCIÓN DE ESPECIES MARINAS
 10 PARADA BIOLÓGICA
 .
 !EXTORSIONES
 @N
 10 EXTORSIONES
 10 DELITOS ECONÓMICOS
 .
 !EXTORSIONES TERRORISTAS
 @N
 10 EXTORSIONES TERRORISTAS
 11 FINANCIACIÓN TERRORISTA
 11 IMPUESTO REVOLUCIONARIO
 12 TERRORISMO
 .
 !EXTRADICIONES
 @N
 10 EXTRADICIONES
 11 COOPERACIÓN POLICIAL
 12 RELACIONES EXTERIORES
 .
 !EXTRANJEROS
 @N
 10 EXTRANJEROS
 11 COMUNIDADES EXTRANJERAS
 11 PASAPORTES
 11 RELACIONES EXTERIORES
 .
 !EXTRANJEROS CON VOTO
 @N
 10 EXTRANJEROS CON VOTO
 10 ELECTORES EXTRANJEROS
 .
 !EXTRATERRESTRES
 @N
 10 EXTRATERRESTRES
 10 MARCIANOS
 11 OVNIS
 11 RELIGIONES Y CREENCIAS
 .
 !EYACULACIÓN PRECOZ
 @N
 10 EYACULACIÓN PRECOZ
 11 TRASTORNOS SEXUALES
 12 MEDICINA Y SANIDAD
 .
 !FABRICANTES DE COCHES
 @N
 10 FABRICANTES DE COCHES
 10 EMPRESAS AUTOMOVILÍSTICAS
 .
 !FÁBULAS Y LEYENDAS
 @N
 10 FÁBULAS Y LEYENDAS
 11 GÉNEROS Y FORMAS LITERARIAS
 12 LITERATURA Y LENGUA
 .
 !FACTURACIÓN PUBLICITARIA
 @N
 10 FACTURACIÓN PUBLICITARIA
 11 MERCADO PUBLICITARIO
 12 MEDIOS DE COMUNICACIÓN
 .
 !FACULTATIVOS
 @N
 10 FACULTATIVOS
 10 MÉDICOS
 .
 !FADOS

Red semántica TInA

```
@N
10 FADOS
11 CANCIONES POPULARES
12 MÚSICA
.
!FALLAS
@N
10 FALLAS
11 CATEGORÍAS DE LAS FALLAS
11 ARTISTAS FALLEROS
11 ACTOS FALLEROS
11 FIESTAS DE INVIERNO
11 PREMIOS DE LAS FALLAS
11 INDUMENTARIA FALLERA
11 REGLAMENTO FALLERO
11 FALLAS MUNICIPALES
11 FALLERAS Y FALLEROS
12 FIESTAS Y TRADICIONES
.
!FALLAS EN LOS PUEBLOS
@N
10 FALLAS EN LOS PUEBLOS
10 FALLAS MUNICIPALES
.
!FALLAS ESPECIALES
@N
10 FALLAS ESPECIALES
11 CATEGORÍAS DE LAS FALLAS
12 FIESTAS Y TRADICIONES
.
!FALLAS INFANTILES
@N
10 FALLAS INFANTILES
11 CATEGORÍAS DE LAS FALLAS
12 FIESTAS Y TRADICIONES
.
!FALLAS MUNICIPALES
@N
10 FALLAS MUNICIPALES
10 FALLAS EN LOS PUEBLOS
11 FALLAS
12 FIESTAS Y TRADICIONES
.
!FALLERA MAYOR
@N
10 FALLERA MAYOR
11 FALLERAS MAYORES
12 FIESTAS Y TRADICIONES
.
!FALLERA MAYOR INFANTIL
@N
10 FALLERA MAYOR INFANTIL
11 FALLERAS MAYORES
12 FIESTAS Y TRADICIONES
.
!FALLERAS MAYORES
@N
10 FALLERAS MAYORES
11 FALLERAS Y FALLEROS
11 FALLERA MAYOR INFANTIL
11 FALLERA MAYOR
12 FIESTAS Y TRADICIONES
.
!FALLERAS Y FALLEROS
@N
10 FALLERAS Y FALLEROS
11 COMISIONES FALLERAS
11 CORTES DE HONOR DE LAS FALLERAS
11 FALLAS
11 FALLERAS MAYORES
12 FIESTAS Y TRADICIONES
.
!FALSIFICACIONES
@N
10 FALSIFICACIONES
```

```

11 DELITOS
12 JUSTICIA DELITOS Y DERECHO
.
!FALSOS TESTIMONIOS
@N
10 FALSOS TESTIMONIOS
11 DELITOS CONTRA LA ADMINISTRACIÓN DE JUSTICIA
12 JUSTICIA DELITOS Y DERECHO
.
!FAMILIA
@N
10 FAMILIA
11 ADOPCIONES
11 ACOGIDA DE NIÑOS
11 HUERFANOS
11 HERENCIAS
11 PAREJA
11 MATRIMONIO
11 MATERNIDAD
11 FAMILIAS NUMEROSAS
11 SOCIEDAD
11 ROLES FAMILIARES
11 PATERNIDAD
11 FAMILIAS MONOPARENTALES
.
!FAMILIAS MONOPARENTALES
@N
10 FAMILIAS MONOPARENTALES
10 FAMILIAS UNIPARENTALES
11 FAMILIA
12 SOCIEDAD
.
!FAMILIAS NUMEROSAS
@N
10 FAMILIAS NUMEROSAS
11 FAMILIA
12 SOCIEDAD
.
!FAMILIAS UNIPARENTALES
@N
10 FAMILIAS UNIPARENTALES
10 FAMILIAS MONOPARENTALES
.
!FAMOSOS
@N
10 FAMOSOS
11 GRUPOS SOCIALES
12 SOCIEDAD
.
!FANS
@N
10 FANS
10 CLUBS DE FANS
11 PERSONAL Y COLECTIVOS DE MÚSICA
12 MÚSICA
.
!FANTASMAS
@N
10 FANTASMAS
10 OCULTISMO
.
!FARMACIA
@N
10 FARMACIA
11 MEDICINA Y SANIDAD
11 MEDICAMENTOS
13 FARMACIAS
.
!FARMACIAS
@N
10 FARMACIAS
10 ORDENACIÓN FARMACEÚTICA
11 TIENDAS
12 COMERCIO Y CONSUMO
13 FARMACIA

```

Red semántica TInA

```
.
!FÁRMACOS
@N
10 FÁRMACOS
10 MEDICAMENTOS
.
!FÁRMACOS ANTICOLESTEROL
@N
10 FÁRMACOS ANTICOLESTEROL
11 MEDICAMENTOS
12 MEDICINA Y SANIDAD
.
!FASCISMO
@N
10 FASCISMO
11 ULTRADERECHA
12 POLÍTICA
.
!FAUNA
@N
10 FAUNA
10 ESPECIES ANIMALES
.
!FAUVISMO
@N
10 FAUVISMO
11 ARTE EN EL SIGLO XX
12 ARTE
.
!FBI
@N
10 FBI
10 SERVICIOS SECRETOS
.
!FÉ
@N
10 FÉ
11 RELIGIONES Y CREENCIAS
.
!FECUNDACIÓN IN VITRO
@N
10 FECUNDACIÓN IN VITRO
10 CONGELACIÓN DE EMBRIONES
10 DONACIÓN DE ÓVULOS
11 REPRODUCCIÓN ASISTIDA
12 MEDICINA Y SANIDAD
.
!FECUNDIDAD
@N
10 FECUNDIDAD
10 REPRODUCCIÓN HUMANA
.
!FEDER
@N
10 FEDER
10 FONDO EUROPEO DE DESARROLLO REGIONAL
.
!FEDERACIONES DE TURISMO
@N
10 FEDERACIONES DE TURISMO
10 EMPRESAS Y ORGANISMOS TURÍSTICOS
.
!FEDERALISMO
@N
10 FEDERALISMO
11 SISTEMAS POLÍTICOS
12 POLÍTICA
.
!FELICITACIONES NAVIDEÑAS
@N
10 FELICITACIONES NAVIDEÑAS
10 TRADICIONES DE NAVIDAD
.
!FELIGRESES
@N
```

```

10 FELIGRESES
11 PERSONAJES RELIGIOSOS
12 RELIGIONES Y CREENCIAS
.
!FEMICIDIOS
@N
10 FEMICIDIOS
10 ASESINATO DE MUJERES
.
!FEMINISMO
@N
10 FEMINISMO
11 MOVIMIENTOS SOCIALES
12 SOCIEDAD
.
!FENÓMENO EL NIÑO
@N
10 FENÓMENO EL NIÑO
11 FENÓMENOS Y OBSERVACIONES METEOROLÓGICAS
12 METEOROLOGÍA Y CLIMATOLOGÍA
.
!FENÓMENO LA NIÑA
@N
10 FENÓMENO LA NIÑA
11 FENÓMENOS Y OBSERVACIONES METEOROLÓGICAS
12 METEOROLOGÍA Y CLIMATOLOGÍA
.
!FENÓMENOS ASTRONÓMICOS
@N
10 FENÓMENOS ASTRONÓMICOS
10 PARTÍCULAS CÓSMICAS
10 TORMENTA SOLAR
11 ECLIPSES
11 ASTRONOMÍA
11 METEORITOS
11 LLUVIA DE ESTRELLAS
12 CIENCIA Y TECNOLOGÍA
.
!FENÓMENOS PARANORMALES
@N
10 FENÓMENOS PARANORMALES
10 OCULTISMO
.
!FENÓMENOS Y OBSERVACIONES METEOROLÓGICAS
@N
10 FENÓMENOS Y OBSERVACIONES METEOROLÓGICAS
11 AEROLITOS
11 NUBES
11 VIENTO
11 TEMPERATURAS
11 FENÓMENO EL NIÑO
11 PRESIÓN ATMOSFÉRICA
11 FENÓMENO LA NIÑA
11 HUMEDAD
11 NIEBLA
11 METEOROLOGÍA Y CLIMATOLOGÍA
11 GOTA FRÍA
11 HIELO
11 PRECIPITACIONES
13 DAÑOS EN LOS CULTIVOS
.
!FERIA DE ABRIL DE SEVILLA
@N
10 FERIA DE ABRIL DE SEVILLA
11 EL ROCÍO
11 FIESTAS DE PRIMAVERA
12 FIESTAS Y TRADICIONES
.
!FERIA DE JULIO
@N
10 FERIA DE JULIO
11 BATALLA DE LAS FLORES
11 FIESTAS DE VERANO
12 FIESTAS Y TRADICIONES
.

```

Red semántica TInA

```
!FERIAS COMERCIALES
@N
10 FERIAS COMERCIALES
10 CERTÁMENES FERIALES
10 RECINTO FERIAL
10 PABELLONES FERIALES
10 EXPOSITORES
11 ESTABLECIMIENTOS COMERCIALES
12 COMERCIO Y CONSUMO
.
!FERIAS DE ARTE
@N
10 FERIAS DE ARTE
11 INSTITUCIONES Y ESPACIOS ARTÍSTICOS
12 ARTE
.
!FERIAS DE ATRACIONES
@N
10 FERIAS DE ATRACIONES
11 ATRACCIONES DE FERIA
11 OCIO Y TIEMPO LIBRE
12 SOCIEDAD
.
!FERIAS DEL LIBRO
@N
10 FERIAS DEL LIBRO
11 INDUSTRIA Y COMERCIO CULTURAL
12 CULTURA
.
!FERROCARRIL
@N
10 FERROCARRIL
10 TRANSPORTE FERROVIARIO
.
!FERTILIZANTES
@N
10 FERTILIZANTES
11 SECTOR QUÍMICO
12 INDUSTRIA
.
!FERTILIZANTES ALTERNATIVOS
@N
10 FERTILIZANTES ALTERNATIVOS
10 AGRICULTURA ECOLÓGICA
.
!FESTIVAL DE BENICASSIM
@N
10 FESTIVAL DE BENICASSIM
11 FESTIVALES DE MÚSICA
12 MÚSICA
.
!FESTIVAL DE BENIDORM
@N
10 FESTIVAL DE BENIDORM
11 FESTIVALES DE MÚSICA
12 MÚSICA
.
!FESTIVAL DE EUROVISIÓN
@N
10 FESTIVAL DE EUROVISIÓN
11 FESTIVALES DE MÚSICA
12 MÚSICA
.
!FESTIVAL DE SALZBURGO
@N
10 FESTIVAL DE SALZBURGO
11 FESTIVALES DE MÚSICA
12 MÚSICA
.
!FESTIVALES CULTURALES
@N
10 FESTIVALES CULTURALES
11 OFERTA CULTURAL
12 CULTURA
.
```

```

!FESTIVALES DE ARTE
@N
10 FESTIVALES DE ARTE
11 ACTIVIDADES ARTÍSTICAS
12 ARTE
.
!FESTIVALES DE CINE
@N
10 FESTIVALES DE CINE
11 CINE
.
!FESTIVALES DE MIMO
@N
10 FESTIVALES DE MIMO
11 FESTIVALES DE TEATRO
12 ESPECTÁCULOS
.
!FESTIVALES DE MÚSICA
@N
10 FESTIVALES DE MÚSICA
10 CERTÁMENES MUSICALES
11 FESTIVAL DE BENICASSIM
11 FESTIVAL DE SALZBURGO
11 FESTIVAL DE EUROVISIÓN
11 FESTIVAL DE BENIDORM
11 EVENTOS MUSICALES
12 MÚSICA
.
!FESTIVALES DE TEATRO
@N
10 FESTIVALES DE TEATRO
11 FESTIVALES DE MIMO
11 EVENTOS DE TEATRO
12 ESPECTÁCULOS
.
!FIAMM
@N
10 FIAMM
10 FONDOS EN ACTIVOS DEL MERCADO MONETARIO
11 FONDOS DE INVERSIÓN
12 FINANZAS
.
!FIANZAS Y EMBARGOS
@N
10 FIANZAS Y EMBARGOS
11 PROCESO JUDICIAL
11 SUBASTAS JUDICIALES
12 JUSTICIA DELITOS Y DERECHO
.
!FIBRA ÓPTICA
@N
10 FIBRA ÓPTICA
10 TELECOMUNICACIONES
.
!FIBROMIALGIA
@N
10 FIBROMIALGIA
11 ENFERMEDADES LABORALES
12 MEDICINA Y SANIDAD
.
!FICHEROS DE AUDIO
@N
10 FICHEROS DE AUDIO
11 INDUSTRIA DISCOGRÁFICA
11 MP3
12 MÚSICA
.
!FIEBRE AFTOSA
@N
10 FIEBRE AFTOSA
11 ENFERMEDADES DEL GANADO
12 AGRICULTURA GANADERÍA Y PESCA
.
!FIEBRE AMARILLA
@N

```

Red semántica TInA

10 FIEBRE AMARILLA
10 ENFERMEDADES TROPICALES
.
!FIESTA DE FIN DE AÑO
@N
10 FIESTA DE FIN DE AÑO
10 NOCHEVIEJA
.
!FIESTA DE LES ALFABEGUES DE BÉTERA
@N
10 FIESTA DE LES ALFABEGUES DE BÉTERA
11 FIESTAS DE VERANO
12 FIESTAS Y TRADICIONES
.
!FIESTA DEL AGUA DE ALAQUÁS
@N
10 FIESTA DEL AGUA DE ALAQUÁS
11 FIESTAS DE VERANO
12 FIESTAS Y TRADICIONES
.
!FIESTA DEL ALARDE
@N
10 FIESTA DEL ALARDE
11 FIESTAS DE VERANO
12 FIESTAS Y TRADICIONES
.
!FIESTAS DE INTERÉS TURÍSTICO
@N
10 FIESTAS DE INTERÉS TURÍSTICO
11 FIESTAS Y TRADICIONES
.
!FIESTAS DE INVIERNO
@N
10 FIESTAS DE INVIERNO
11 CARNAVALES
11 CUARESMA
11 BEATA INÉS
11 AÑO NUEVO
11 NOCHEVIEJA
11 NOCHEBUENA
11 FIESTAS Y TRADICIONES
11 MAGDALENA
11 SAN JOSÉ
11 NAVIDAD
11 FALLAS
11 SANTOS INOCENTES
11 SAN VALENTÍN
11 SAN BLAS
11 SAN ANTONIO ABAD
11 REYES MAGOS
11 SAN VICENTE MARTIR
.
!FIESTAS DE LOS QUINTOS
@N
10 FIESTAS DE LOS QUINTOS
11 SAN BLAS
12 FIESTAS Y TRADICIONES
.
!FIESTAS DE OTOÑO
@N
10 FIESTAS DE OTOÑO
11 DÍA DE ACCIÓN DE GRACIAS
11 SAN FRANCISCO DE ASÍS
11 MISTERI D'ELX
11 TODOS LOS SANTOS
11 SAN DIONÍS
11 VIRGEN DEL PILAR
11 INMACULADA CONCEPCIÓN
11 FIESTAS Y TRADICIONES
11 HALLOWEEN
.
!FIESTAS DE PRIMAVERA
@N
10 FIESTAS DE PRIMAVERA
11 DOMINGO DE RAMOS

11 CORPUS CHRISTI
 11 CRUCES DE MAYO
 11 SAN PASCUAL BAILÓN
 11 PASCUA
 11 PENTECOSTÉS
 11 SAN ANTONIO DE PADUA
 11 SAN VICENTE FERRER
 11 SEMANA SANTA
 11 FIESTAS Y TRADICIONES
 11 FERIA DE ABRIL DE SEVILLA
 11 VIRGEN DE LOS DESAMPARADOS
 11 MARE DE DEU DEL LLEDÓ
 .
 !FIESTAS DE VERANO
 @N
 10 FIESTAS DE VERANO
 11 CORDÁ DE PATERNA
 11 TOMATINA DE BUÑOL
 11 FERIA DE JULIO
 11 FIESTA DE LES ALFABEGUES DE BÉTERA
 11 FIESTA DEL AGUA DE ALAQUÁS
 11 FIESTAS Y TRADICIONES
 11 VIRGEN DE LA ASUNCIÓN
 11 VAQUILLAS
 11 SAN FERMÍN
 11 HOGUERAS DE SAN JUAN
 11 SAN JUAN
 11 NOCHE DE SAN JUAN
 11 MARE DE DEU DE LA SALUT DE ALGEMESÍ
 11 FIESTA DEL ALARDE
 11 VIRGEN DEL CARMEN
 .
 !FIESTAS POPULARES
 @N
 10 FIESTAS POPULARES
 10 FIESTAS Y TRADICIONES
 .
 !FIESTAS Y TRADICIONES
 @N
 10 FIESTAS Y TRADICIONES
 10 FIESTAS POPULARES
 11 CASTELLERS
 11 CONMEMORACIONES HISTÓRICAS
 11 MOROS Y CRISTIANOS
 11 VERBENAS
 11 ROMERÍAS Y PEREGRINACIONES
 11 SEXENNI DE MORELLA
 11 FIESTAS DE INTERÉS TURÍSTICO
 11 FIESTAS DE VERANO
 11 FIESTAS DE PRIMAVERA
 11 FIESTAS DE OTOÑO
 11 FIESTAS DE INVIERNO
 .
 !FILICIDIO
 @N
 10 FILICIDIO
 11 ASESINATO DEL CÓNUGE
 12 JUSTICIA DELITOS Y DERECHO
 .
 !FILOSOFÍA
 @N
 10 FILOSOFÍA
 11 CULTURA
 .
 !FIM
 @N
 10 FIM
 10 FONDOS DE INVERSIÓN MOBILIARIA
 11 FONDOS DE INVERSIÓN
 12 FINANZAS
 .
 !FINANCIACIÓN DE LA IGLESIA
 @N
 10 FINANCIACIÓN DE LA IGLESIA
 11 ADMINISTRACIÓN ECLESIAÍSTICA

Red semántica TInA

```
12 RELIGIONES Y CREENCIAS
.
!FINANCIACIÓN DE PARTIDOS POLÍTICOS
@N
10 FINANCIACIÓN DE PARTIDOS POLÍTICOS
11 PARTIDOS POLÍTICOS
11 FINANCIACIÓN ILEGAL
12 POLÍTICA
.
!FINANCIACIÓN DEL DÉFICIT
@N
10 FINANCIACIÓN DEL DÉFICIT
11 DÉFICIT PÚBLICO
11 DEUDA PÚBLICA
12 FINANZAS
.
!FINANCIACIÓN DEPORTIVA
@N
10 FINANCIACIÓN DEPORTIVA
11 DEPORTES Y ACTIVIDADES DEPORTIVAS
11 VENTA DE LOCALIDADES
11 PATROCINIO DEPORTIVO
11 MERCADOTECNIA DEPORTIVA
.
!FINANCIACIÓN ELECTORAL
@N
10 FINANCIACIÓN ELECTORAL
10 GASTOS Y SUBVENCIONES ELECTORALES
11 ELECCIONES
12 POLÍTICA
.
!FINANCIACIÓN ILEGAL
@N
10 FINANCIACIÓN ILEGAL
11 FINANCIACIÓN DE PARTIDOS POLÍTICOS
12 POLÍTICA
.
!FINANCIACIÓN TERRORISTA
@N
10 FINANCIACIÓN TERRORISTA
10 CUENTAS TERRORISTAS
10 FINANZAS TERRORISTAS
11 ACCIONES TERRORISTAS
11 EXTORSIONES TERRORISTAS
12 TERRORISMO
.
!FINANCIAMIENTO AUTONÓMICO
@N
10 FINANCIAMIENTO AUTONÓMICO
10 FINANZAS AUTONÓMICAS
.
!FINANZAS
@N
10 FINANZAS
11 DEUDAS
11 BANCA
11 AUDITORÍA
11 AHORRO
11 FINANZAS INTERNACIONALES
11 FINANZAS PÚBLICAS
11 MEDIDAS DEL VALOR
11 ORGANISMOS FINANCIEROS
11 POLÍTICA FINANCIERA
11 FINANZAS EN EL SECTOR PRIVADO
11 MERCADOS FINANCIEROS
.
!FINANZAS AUTONÓMICAS
@N
10 FINANZAS AUTONÓMICAS
10 FINANCIAMIENTO AUTONÓMICO
11 DEUDA AUTONÓMICA
11 FINANZAS PÚBLICAS
11 PRESUPUESTOS AUTONÓMICOS
12 FINANZAS
.
```

```

!FINANZAS DEL ESTADO
@N
10 FINANZAS DEL ESTADO
11 EMISIÓN DE MONEDA
11 FINANZAS PÚBLICAS
11 PRESUPUESTOS DEL ESTADO
12 FINANZAS
.
!FINANZAS EN EL SECTOR PRIVADO
@N
10 FINANZAS EN EL SECTOR PRIVADO
11 FINANZAS
11 INTERMEDIARIOS FINANCIEROS
.
!FINANZAS INTERNACIONALES
@N
10 FINANZAS INTERNACIONALES
11 DEUDA EXTERNA
11 TIPOS DE CAMBIO
11 FINANZAS
.
!FINANZAS MUNICIPALES
@N
10 FINANZAS MUNICIPALES
11 PRESUPUESTOS MUNICIPALES
11 IMPUESTOS MUNICIPALES
11 FINANZAS PÚBLICAS
12 FINANZAS
.
!FINANZAS PROVINCIALES
@N
10 FINANZAS PROVINCIALES
11 FINANZAS PÚBLICAS
12 FINANZAS
.
!FINANZAS PÚBLICAS
@N
10 FINANZAS PÚBLICAS
11 DÉFICIT PÚBLICO
11 INGRESOS PÚBLICOS
11 FINANZAS MUNICIPALES
11 FINANZAS PROVINCIALES
11 FINANZAS DEL ESTADO
11 FINANZAS
11 FINANZAS AUTONÓMICAS
11 HACIENDA PÚBLICA
.
!FINANZAS TERRORISTAS
@N
10 FINANZAS TERRORISTAS
10 FINANCIACIÓN TERRORISTA
.
!FIRMA DE LA PAZ
@N
10 FIRMA DE LA PAZ
10 ACUERDOS DE PAZ
.
!FISCALES
@N
10 FISCALES
11 PERSONAL DE JUSTICIA
12 JUSTICIA DELITOS Y DERECHO
.
!FÍSICA
@N
10 FÍSICA
11 CIENCIA Y TECNOLOGÍA
.
!FLAMENCO
@N
10 FLAMENCO
10 BULERÍAS
10 JONDO
11 RUMBA
11 MÚSICA POPULAR

```

Red semántica TInA

12 MÚSICA
.
!FLIRTEO
@N
10 FLIRTEO
10 LIGAR
11 RELACIONES SEXUALES
12 SOCIEDAD
.
!FLORA
@N
10 FLORA
10 ESPECIES VEGETALES
.
!FLORA PROTEGIDA
@N
10 FLORA PROTEGIDA
10 PROTECCIÓN DE ESPECIES
.
!FLORICULTURA
@N
10 FLORICULTURA
11 HORTICULTURA
11 PALMERAS
12 AGRICULTURA GANADERÍA Y PESCA
.
!FLOTA DE CERCO
@N
10 FLOTA DE CERCO
10 TÉCNICAS DE PESCA
.
!FLOTA PESQUERA
@N
10 FLOTA PESQUERA
10 INFRAESTRUCTURA DE PESCA
.
!FMI
@N
10 FMI
10 ORGANISMOS FINANCIEROS
.
!FOBIAS
@N
10 FOBIAS
11 ENFERMEDADES MENTALES Y PSICOLÓGICAS
12 MEDICINA Y SANIDAD
.
!FOLK
@N
10 FOLK
11 MÚSICA POPULAR
12 MÚSICA
.
!FOLKLORE
@N
10 FOLKLORE
11 CULTURA TRADICIONAL
11 DANZAS TRADICIONALES
12 CULTURA
.
!FOMENTO DEL TURISMO
@N
10 FOMENTO DEL TURISMO
10 PROMOCIÓN TURÍSTICA
11 TURISMO Y SERVICIOS
11 MARCAS TURÍSTICAS
.
!FONDO EUROPEO DE DESARROLLO REGIONAL
@N
10 FONDO EUROPEO DE DESARROLLO REGIONAL
10 FEDER
11 FONDOS ESTRUCTURALES
11 ZONAS OBJETIVO 1
12 ECONOMÍA
.

```

!FONDO MARINO
@N
10 FONDO MARINO
10 OCEANOGRAFÍA Y BIOLOGÍA MARINA
.
!FONDO MONETARIO INTERNACIONAL
@N
10 FONDO MONETARIO INTERNACIONAL
10 ORGANISMOS FINANCIEROS
.
!FONDOS AGRARIOS
@N
10 FONDOS AGRARIOS
10 POLÍTICA AGRARIA
.
!FONDOS DE COHESIÓN
@N
10 FONDOS DE COHESIÓN
11 FONDOS ESTRUCTURALES
12 ECONOMÍA
.
!FONDOS DE INVERSIÓN
@N
10 FONDOS DE INVERSIÓN
11 BONOS Y OBLIGACIONES DEL TESORO
11 FONDOS DE INVERSIÓN INMOBILIARIOS
11 FONDOS DE PENSIONES
11 FONDOS ÉTICOS
11 LETRAS DEL TESORO
11 MERCADOS FINANCIEROS
11 FIM
11 FIAMM
12 FINANZAS
.
!FONDOS DE INVERSIÓN INMOBILIARIOS
@N
10 FONDOS DE INVERSIÓN INMOBILIARIOS
11 FONDOS DE INVERSIÓN
12 FINANZAS
.
!FONDOS DE INVERSIÓN MOBILIARIA
@N
10 FONDOS DE INVERSIÓN MOBILIARIA
10 FIM
.
!FONDOS DE PENSIONES
@N
10 FONDOS DE PENSIONES
10 PLANES DE PENSIONES
11 FONDOS DE INVERSIÓN
12 FINANZAS
.
!FONDOS EN ACTIVOS DEL MERCADO MONETARIO
@N
10 FONDOS EN ACTIVOS DEL MERCADO MONETARIO
10 FIAMM
.
!FONDOS ESTRUCTURALES
@N
10 FONDOS ESTRUCTURALES
11 PLANES DE DESARROLLO
11 FONDOS DE COHESIÓN
11 FONDO EUROPEO DE DESARROLLO REGIONAL
12 ECONOMÍA
.
!FONDOS ÉTICOS
@N
10 FONDOS ÉTICOS
10 DINERO ÉTICO
10 FONDOS SOLIDARIOS
11 FONDOS DE INVERSIÓN
12 FINANZAS
.
!FONDOS MARINOS
@N

```

Red semántica TInA

10 FONDOS MARINOS
11 COSTAS
12 MEDIO AMBIENTE
.
!FONDOS SOLIDARIOS
@N
10 FONDOS SOLIDARIOS
10 FONDOS ÉTICOS
.
!FORMACIÓN DE ADULTOS
@N
10 FORMACIÓN DE ADULTOS
10 EDUCACIÓN DE ADULTOS
.
!FORMACIÓN PROFESIONAL
@N
10 FORMACIÓN PROFESIONAL
10 FP
11 ENSEÑANZAS DE RÉGIMEN GENERAL
12 ENSEÑANZA
.
!FORMAS DE ENERGÍA
@N
10 FORMAS DE ENERGÍA
11 ENERGÍA NUCLEAR
11 ELECTRICIDAD
11 ENERGÍA
.
!FÓRMULA 1
@N
10 FÓRMULA 1
11 AUTOMOVILISMO
12 DEPORTES Y ACTIVIDADES DEPORTIVAS
.
!FORO ECONÓMICO MUNDIAL DE DAVOS
@N
10 FORO ECONÓMICO MUNDIAL DE DAVOS
10 ORGANISMOS ECONÓMICOS INTERNACIONALES
.
!FORTA
@N
10 FORTA
10 ORGANISMOS NACIONALES DE COMUNICACIÓN
.
!FÓSILES
@N
10 FÓSILES
10 ARQUEOLOGÍA
.
!FOTOGRAFÍA
@N
10 FOTOGRAFÍA
10 FOTOS
11 ARTES PLÁSTICAS
12 ARTE
.
!FOTÓGRAFOS
@N
10 FOTÓGRAFOS
11 PROFESIONALES DEL ARTE
12 ARTE
.
!FOTOPERIODISMO
@N
10 FOTOPERIODISMO
11 PERIODISMO
12 MEDIOS DE COMUNICACIÓN
.
!FOTOS
@N
10 FOTOS
10 FOTOGRAFÍA
.
!FP
@N

10 FP
10 FORMACIÓN PROFESIONAL
.
!FRACASO ESCOLAR
@N
10 FRACASO ESCOLAR
10 ALUMNOS REPETIDORES
11 RENDIMIENTO ESCOLAR
12 ENSEÑANZA
.
!FRACASO POLÍTICO
@N
10 FRACASO POLÍTICO
11 POLÍTICOS
12 POLÍTICA
.
!FRACTURAS DE HUESO
@N
10 FRACTURAS DE HUESO
11 ENFERMEDADES OSTEOARTICULARES
12 MEDICINA Y SANIDAD
.
!FRAGATAS
@N
10 FRAGATAS
11 BUQUES MILITARES
12 DEFENSA
.
!FRAILES
@N
10 FRAILES
10 MONJES Y MONJAS
.
!FRANCMASONERÍA
@N
10 FRANCMASONERÍA
10 MASONERÍA
.
!FRANQUICIAS
@N
10 FRANQUICIAS
11 TIENDAS
12 COMERCIO Y CONSUMO
.
!FRANQUISMO
@N
10 FRANQUISMO
10 20-N
10 RÉGIMEN FRANQUISTA
11 HISTORIA CONTEMPORÁNEA
11 GUERRA CIVIL ESPAÑOLA
12 HISTORIA
.
!FRAUDE A LA SEGURIDAD SOCIAL
@N
10 FRAUDE A LA SEGURIDAD SOCIAL
10 DELITOS CONTRA LA SEGURIDAD SOCIAL
.
!FRAUDE DEL IVA
@N
10 FRAUDE DEL IVA
10 DELITOS FISCALES
.
!FRAUDE ELECTORAL
@N
10 FRAUDE ELECTORAL
11 DELITOS ELECTORALES
12 JUSTICIA DELITOS Y DERECHO
.
!FRAUDE FISCAL
@N
10 FRAUDE FISCAL
10 DELITOS FISCALES
.
!FRAUDES Y ESTAFAS

Red semántica TInA

@N
10 FRAUDES Y ESTAFAS
10 TIMOS
11 DELITOS ECONÓMICOS
12 JUSTICIA DELITOS Y DERECHO
.
!FRESAS
@N
10 FRESAS
10 FRUTA DE VERANO
.
!FRESCOS
@N
10 FRESCOS
10 PINTURA
.
!FRÍO
@N
10 FRÍO
11 BAJAS TEMPERATURAS
11 OLAS DE FRÍO
11 TEMPERATURAS
12 METEOROLOGÍA Y CLIMATOLOGÍA
.
!FRUTA DE VERANO
@N
10 FRUTA DE VERANO
10 CEREZAS
10 SANDÍAS
10 MELONES
10 FRESAS
11 FRUTAS
12 AGRICULTURA GANADERÍA Y PESCA
.
!FRUTAS
@N
10 FRUTAS
10 CAQUIS
10 UVA
10 NÍSPEROS
10 MELOCOTONES
11 CÍTRICOS
11 FRUTAS TROPICALES
11 PRODUCTOS AGRARIOS
11 OLIVAS
11 FRUTOS SECOS
11 FRUTA DE VERANO
12 AGRICULTURA GANADERÍA Y PESCA
.
!FRUTAS TROPICALES
@N
10 FRUTAS TROPICALES
11 FRUTAS
12 AGRICULTURA GANADERÍA Y PESCA
.
!FRUTICULTURA
@N
10 FRUTICULTURA
11 HORTICULTURA
12 AGRICULTURA GANADERÍA Y PESCA
.
!FRUTOS SECOS
@N
10 FRUTOS SECOS
10 ALMENDRAS
11 FRUTAS
12 AGRICULTURA GANADERÍA Y PESCA
.
!FUEL
@N
10 FUEL
10 PETRÓLEO
.
!FUENTES DE ENERGÍA
@N

10 FUENTES DE ENERGÍA
 11 ENERGÍA NO RENOVABLE
 11 ENERGÍAS RENOVABLES
 11 ENERGÍA
 .
 !FUEROS
 @N
 10 FUEROS
 11 HISTORIA MEDIEVAL
 12 HISTORIA
 .
 !FUERZA DE MANIOBRA
 @N
 10 FUERZA DE MANIOBRA
 11 FUERZAS MILITARES ESPECIALES
 12 DEFENSA
 .
 !FUERZA DE REACCIÓN RÁPIDA
 @N
 10 FUERZA DE REACCIÓN RÁPIDA
 11 FUERZAS MILITARES ESPECIALES
 12 DEFENSA
 .
 !FUERZA EUROPEA
 @N
 10 FUERZA EUROPEA
 10 EUROEJÉRCITO
 .
 !FUERZAS ARMADAS
 @N
 10 FUERZAS ARMADAS
 10 EJÉRCITO
 11 ARMADA
 11 DEFENSA
 11 EJÉRCITO DE TIERRA
 11 EJÉRCITO DEL AIRE
 11 EJÉRCITO PROFESIONAL
 11 PERSONAL MILITAR
 .
 !FUERZAS ARMADAS INTERNACIONALES
 @N
 10 FUERZAS ARMADAS INTERNACIONALES
 10 KFOR
 10 TROPAS MULTINACIONALES
 11 DEFENSA
 11 ALIADOS
 11 EUROEJÉRCITO
 .
 !FUERZAS DE SEGURIDAD
 @N
 10 FUERZAS DE SEGURIDAD
 11 GUARDIA CIVIL
 11 JUSTICIA DELITOS Y DERECHO
 11 POLICÍA
 .
 !FUERZAS MILITARES ESPECIALES
 @N
 10 FUERZAS MILITARES ESPECIALES
 10 GRUPOS ESPECIALES DEL EJÉRCITO
 11 BOINAS VERDES
 11 FUERZA DE REACCIÓN RÁPIDA
 11 PERSONAL MILITAR
 11 LEGIÓN
 11 FUERZA DE MANIOBRA
 12 DEFENSA
 .
 !FUGA DE CEREBROS
 @N
 10 FUGA DE CEREBROS
 11 POLÍTICA CIENTÍFICA
 12 CIENCIA Y TECNOLOGÍA
 .
 !FUGAS DE GAS
 @N
 10 FUGAS DE GAS

Red semántica TInA

11 ACCIDENTES
12 ACCIDENTES Y CATÁSTROFES
.
!FUGAS DE PRESOS
@N
10 FUGAS DE PRESOS
11 SEGURIDAD PENITENCIARIA
12 JUSTICIA DELITOS Y DERECHO
.
!FUGAS RADIATIVAS
@N
10 FUGAS RADIATIVAS
10 ACCIDENTES NUCLEARES
.
!FUMADORES
@N
10 FUMADORES
10 TABAQUISMO
.
!FUNCIÓN PÚBLICA
@N
10 FUNCIÓN PÚBLICA
10 ORGANIZACIÓN ADMINISTRATIVA
.
!FUNCIONARIADO
@N
10 FUNCIONARIADO
10 FUNCIONARIOS
.
!FUNCIONARIOS
@N
10 FUNCIONARIOS
10 PERSONAL INTERINO
10 FUNCIONARIADO
10 INTERINOS
11 INCOMPATIBILIDADES
11 PERSONAL DE LAS ADMINISTRACIONES PÚBLICAS
12 ADMINISTRACIÓN PÚBLICA
.
!FUNCIONARIOS DE PRISIONES
@N
10 FUNCIONARIOS DE PRISIONES
11 ADMINISTRACIÓN PENITENCIARIA
12 JUSTICIA DELITOS Y DERECHO
.
!FUNDACIONES
@N
10 FUNDACIONES
11 ORGANIZACIONES CULTURALES
12 CULTURA
.
!FUNDACIONES DE ARTE
@N
10 FUNDACIONES DE ARTE
11 INSTITUCIONES Y ESPACIOS ARTÍSTICOS
12 ARTE
.
!FUNDAMENTALISMO
@N
10 FUNDAMENTALISMO
11 IDEOLOGÍAS Y DOCTRINAS POLÍTICAS
12 POLÍTICA
.
!FUNDAMENTALISMO ISLÁMICO
@N
10 FUNDAMENTALISMO ISLÁMICO
10 TERRORISMO ISLÁMICO
.
!FUSIÓN DE BANCOS
@N
10 FUSIÓN DE BANCOS
10 FUSIONES BANCARIAS
.
!FUSIÓN DE CAJAS
@N

```

10 FUSIÓN DE CAJAS
10 FUSIONES BANCARIAS
.
!FUSIÓN DE RITMOS
@N
10 FUSIÓN DE RITMOS
11 GÉNEROS ESTILOS Y COMPOSICIONES MUSICALES
12 MÚSICA
.
!FUSIONES BANCARIAS
@N
10 FUSIONES BANCARIAS
10 FUSIÓN DE CAJAS
10 FUSIÓN DE BANCOS
11 BANCA
12 FINANZAS
.
!FÚTBOL
@N
10 FÚTBOL
11 DEPORTES
11 CLASIFICACIONES Y RESULTADOS
11 COMPETICIONES DE FÚTBOL
11 ORGANISMOS Y ASOCIACIONES DE FÚTBOL
11 PARTIDOS DE FÚTBOL
11 TROFEOS DE FÚTBOL
12 DEPORTES Y ACTIVIDADES DEPORTIVAS
.
!FÚTBOL AMERICANO
@N
10 FÚTBOL AMERICANO
11 DEPORTES
12 DEPORTES Y ACTIVIDADES DEPORTIVAS
.
!FUTBOL SALA
@N
10 FUTBOL SALA
11 DEPORTES
12 DEPORTES Y ACTIVIDADES DEPORTIVAS
.
!FUTBOLISTAS
@N
10 FUTBOLISTAS
10 JUGADORES DE FÚTBOL
11 PLANTILLA
12 DEPORTES Y ACTIVIDADES DEPORTIVAS
.
!FUTURISMO
@N
10 FUTURISMO
11 ARTE EN EL SIGLO XX
12 ARTE
.
!G-7
@N
10 G-7
10 GRUPO DE LOS SIETE
11 PAÍSES RICOS
12 ECONOMÍA
.
!GAIATAS
@N
10 GAIATAS
11 MAGDALENA
12 FIESTAS Y TRADICIONES
.
!GAL
@N
10 GAL
11 GRUPOS TERRORISTAS
12 TERRORISMO
.
!GALAS
@N
10 GALAS

```

Red semántica TInA

10 ACTUACIONES MUSICALES
.
!GALAXIAS
@N
10 GALAXIAS
11 UNIVERSO
12 CIENCIA Y TECNOLOGÍA
.
!GALERÍAS COMERCIALES
@N
10 GALERÍAS COMERCIALES
10 CENTROS COMERCIALES
.
!GALERÍAS DE ARTE
@N
10 GALERÍAS DE ARTE
10 SALAS DE ARTE
11 COMERCIO DEL ARTE
11 INSTITUCIONES Y ESPACIOS ARTÍSTICOS
12 ARTE
12 ARTE
.
!GALERISTAS
@N
10 GALERISTAS
11 PROFESIONALES DEL ARTE
12 ARTE
.
!GAMBAS
@N
10 GAMBAS
10 CRUSTÁCEOS
.
!GANADERÍA
@N
10 GANADERÍA
11 AGRICULTURA GANADERÍA Y PESCA
11 ENFERMEDADES DEL GANADO
11 SECTORES GANADEROS
11 PRODUCTOS GANADEROS
11 NUTRICIÓN ANIMAL
11 RESTOS DEL GANADO
11 GRUPOS Y COLECTIVOS GANADEROS
.
!GANADEROS
@N
10 GANADEROS
10 GRUPOS Y COLECTIVOS GANADEROS
.
!GARROTE VIL
@N
10 GARROTE VIL
10 PENA DE MUERTE
.
!GAS
@N
10 GAS
11 COMBUSTIBLES GASEOSOS
11 GAS NATURAL
11 GAS BUTANO
12 ENERGÍA
.
!GAS BUTANO
@N
10 GAS BUTANO
11 GAS
12 ENERGÍA
.
!GAS NATURAL
@N
10 GAS NATURAL
11 GAS
12 ENERGÍA
.
!GAS SARÍN

```

@N
10 GAS SARÍN
11 ARMAMENTO QUÍMICO
12 DEFENSA
.
!GASODUCTOS
@N
10 GASODUCTOS
11 SUMINISTRO DE GAS
12 ENERGÍA
.
!GASÓLEO
@N
10 GASÓLEO
11 CARBURANTES
12 ENERGÍA
.
!GASOLINA
@N
10 GASOLINA
11 CARBURANTES
12 ENERGÍA
.
!GASOLINA SIN PLOMO
@N
10 GASOLINA SIN PLOMO
11 CARBURANTES
12 ENERGÍA
.
!GASOLINA SÚPER
@N
10 GASOLINA SÚPER
11 CARBURANTES
12 ENERGÍA
.
!GASOLINERAS
@N
10 GASOLINERAS
10 ESTACIONES DE SERVICIO
11 SUMINISTRO DE GASOLINA
12 ENERGÍA
.
!GASTO DOMÉSTICO
@N
10 GASTO DOMÉSTICO
10 GASTO FAMILIAR
.
!GASTO EN ROPA
@N
10 GASTO EN ROPA
10 GASTO FAMILIAR
.
!GASTO ENERGÉTICO
@N
10 GASTO ENERGÉTICO
11 PLANES ENERGÉTICOS
12 ENERGÍA
.
!GASTO ESCOLAR
@N
10 GASTO ESCOLAR
11 ENSEÑANZA
.
!GASTO FAMILIAR
@N
10 GASTO FAMILIAR
10 CONSUMO DE ALIMENTOS
10 COMPRA DIARIA
10 CONSUMO DOMÉSTICO
10 CONSUMO DE CARNE
10 CONSUMO EN LOS HOGARES
10 CONSUMO DE FRUTA
10 CESTA DE LA COMPRA
10 CONSUMO FAMILIAR
10 CONSUMO DE AGUA ENVASADA

```

Red semántica TInA

10 GASTO POR HOGAR
10 GASTO EN ROPA
10 GASTO DOMÉSTICO
11 CONSUMO
11 PRESUPUESTOS FAMILIARES
12 COMERCIO Y CONSUMO
.
!GASTO FARMACEÚTICO
@N
10 GASTO FARMACEÚTICO
11 ECONOMÍA SANITARIA
12 MEDICINA Y SANIDAD
.
!GASTO POR HOGAR
@N
10 GASTO POR HOGAR
10 GASTO FAMILIAR
.
!GASTOS Y SUBVENCIONES ELECTORALES
@N
10 GASTOS Y SUBVENCIONES ELECTORALES
10 FINANCIACIÓN ELECTORAL
.
!GASTRONOMÍA
@N
10 GASTRONOMÍA
10 COCINA
10 COCINEROS
10 COCINA TÍPICA
11 CULTURA
11 CONCURSOS GASTRONÓMICOS
.
!GATOS
@N
10 GATOS
11 ANIMALES DE COMPAÑÍA
11 GATOS CALLEJEROS
12 SOCIEDAD
.
!GATOS CALLEJEROS
@N
10 GATOS CALLEJEROS
11 GATOS
12 SOCIEDAD
.
!GAYS
@N
10 GAYS
10 HOMOSEXUALES
.
!GÉISER
@N
10 GÉISER
10 GEOLOGÍA
.
!GEMELOS
@N
10 GEMELOS
10 PARTOS MÚLTIPLES
.
!GENERACIÓN DE ENERGÍA
@N
10 GENERACIÓN DE ENERGÍA
10 PRODUCCIÓN DE ENERGÍA
.
!GENERACIÓN DEL 27
@N
10 GENERACIÓN DEL 27
11 MOVIMIENTOS LITERARIOS
12 LITERATURA Y LENGUA
.
!GENERACIÓN DEL 98
@N
10 GENERACIÓN DEL 98
11 MOVIMIENTOS LITERARIOS

12 LITERATURA Y LENGUA
 .
 !GENERACIONES
 @N
 10 GENERACIONES
 11 CONFLICTO GENERACIONAL
 11 GRUPOS DE EDAD
 12 SOCIEDAD
 .
 !GÉNEROS INFORMATIVOS
 @N
 10 GÉNEROS INFORMATIVOS
 11 PERIODISMO
 12 MEDIOS DE COMUNICACIÓN
 .
 !GÉNEROS Y FORMAS LITERARIAS
 @N
 10 GÉNEROS Y FORMAS LITERARIAS
 11 ENSAYOS
 11 AUTOBIOGRAFÍAS
 11 ANTOLOGÍAS
 11 BIOGRAFÍAS
 11 LITERATURA Y LENGUA
 11 MEMORIAS
 11 LITERATURA JUVENIL
 11 NARRATIVA
 11 LITERATURA INFANTIL
 11 LITERATURA GAY
 11 FÁBULAS Y LEYENDAS
 11 LITERATURA ERÓTICA
 11 POESÍA
 .
 !GÉNEROS ESTILOS Y COMPOSICIONES MUSICALES
 @N
 10 GÉNEROS ESTILOS Y COMPOSICIONES MUSICALES
 11 HIMNOS
 11 MÚSICA CLÁSICA
 11 MÚSICA POPULAR
 11 MÚSICA
 11 FUSIÓN DE RITMOS
 .
 !GENES
 @N
 10 GENES
 10 GENÉTICA
 .
 !GÉNESIS
 @N
 10 GÉNESIS
 11 ANTIGUO TESTAMENTO
 12 RELIGIONES Y CREENCIAS
 .
 !GENÉTICA
 @N
 10 GENÉTICA
 10 ADN
 10 CROMOSOMAS
 10 BIOCHIPS
 10 GENES
 11 CLONACIÓN
 11 BIOLOGÍA
 11 CÉLULAS MADRE
 11 GENOMA
 11 MANIPULACIÓN GENÉTICA
 12 CIENCIA Y TECNOLOGÍA
 .
 !GENOCIDIO
 @N
 10 GENOCIDIO
 11 DELITOS CONTRA LA COMUNIDAD INTERNACIONAL
 12 JUSTICIA DELITOS Y DERECHO
 .
 !GENOMA
 @N
 10 GENOMA

Red semántica TInA

10 CÓDIGO GENÉTICO
11 GENÉTICA
11 GENOMA HUMANO
12 CIENCIA Y TECNOLOGÍA
.
!GENOMA HUMANO
@N
10 GENOMA HUMANO
10 PROYECTO GENOMA HUMANO
11 GENOMA
12 CIENCIA Y TECNOLOGÍA
.
!GEOGRAFÍA
@N
10 GEOGRAFÍA
11 CIENCIA Y TECNOLOGÍA
.
!GEOLOGÍA
@N
10 GEOLOGÍA
10 ICEBERG
10 GÉISER
10 PLACAS TECTÓNICAS
10 JURÁSICO
11 CIENCIA Y TECNOLOGÍA
.
!GERIATRÍA
@N
10 GERIATRÍA
10 ENFERMEDADES DE LOS VIEJOS
.
!GERIÁTRICOS
@N
10 GERIÁTRICOS
10 RESIDENCIAS DE ANCIANOS
.
!GESTIÓN DE EMPRESAS DE COMUNICACIÓN
@N
10 GESTIÓN DE EMPRESAS DE COMUNICACIÓN
11 EMPRESAS DE COMUNICACIÓN
12 MEDIOS DE COMUNICACIÓN
.
!GESTIÓN DE MUSEOS
@N
10 GESTIÓN DE MUSEOS
11 MUSEOS
12 CULTURA
.
!GESTIÓN DEL PATRIMONIO
@N
10 GESTIÓN DEL PATRIMONIO
11 POLÍTICA CULTURAL
12 CULTURA
.
!GESTIÓN EMPRESARIAL
@N
10 GESTIÓN EMPRESARIAL
11 BENEFICIOS EMPRESARIALES
11 EMPRESAS
12 ECONOMÍA
.
!GESTIÓN HOSPITALARIA
@N
10 GESTIÓN HOSPITALARIA
11 HOSPITALES
12 MEDICINA Y SANIDAD
.
!GIA
@N
10 GIA
11 GRUPOS TERRORISTAS
12 TERRORISMO
.
!GIMNASIA DEPORTIVA
@N

10 GIMNASIA DEPORTIVA
 11 DEPORTES
 11 GIMNASIA RÍTMICA
 12 DEPORTES Y ACTIVIDADES DEPORTIVAS
 .
 !GIMNASIA RÍTMICA
 @N
 10 GIMNASIA RÍTMICA
 11 GIMNASIA DEPORTIVA
 12 DEPORTES Y ACTIVIDADES DEPORTIVAS
 .
 !GINECOLOGÍA
 @N
 10 GINECOLOGÍA
 10 ENFERMEDADES DEL APARATO REPRODUCTOR FEMENINO
 .
 !GIRAS MUSICALES
 @N
 10 GIRAS MUSICALES
 11 EVENTOS MUSICALES
 12 MÚSICA
 .
 !GIRO
 @N
 10 GIRO
 11 CICLISMO
 12 DEPORTES Y ACTIVIDADES DEPORTIVAS
 .
 !GITANOS
 @N
 10 GITANOS
 10 ASOCIACIONES GITANAS
 11 GRUPOS RACIALES
 12 SOCIEDAD
 .
 !GLOBALIZACIÓN DE LA ECONOMÍA
 @N
 10 GLOBALIZACIÓN DE LA ECONOMÍA
 10 MUNDIALIZACIÓN
 11 ECONOMÍA MUNDIAL
 12 ECONOMÍA
 .
 !GLOBOS AEROSTÁTICOS
 @N
 10 GLOBOS AEROSTÁTICOS
 10 ZEPPELINES
 11 MEDIOS DE TRANSPORTE AÉREOS
 12 TRANSPORTE Y COMUNICACIONES
 .
 !GOBIERNO
 @N
 10 GOBIERNO
 11 BALANCES POLÍTICOS
 11 ACTIVIDAD POLÍTICA
 11 LEGISLATURAS POLÍTICAS
 12 POLÍTICA
 .
 !GOBIERNO AUTONÓMICO
 @N
 10 GOBIERNO AUTONÓMICO
 11 POLÍTICA AUTONÓMICA
 12 POLÍTICA
 .
 !GOLF
 @N
 10 GOLF
 11 DEPORTES
 11 JUGADORES DE GOLF
 12 DEPORTES Y ACTIVIDADES DEPORTIVAS
 .
 !GOLFISTAS
 @N
 10 GOLFISTAS
 10 JUGADORES DE GOLF
 .

Red semántica TInA

!GOLOSINAS
@N
10 GOLOSINAS
10 CARAMELOS
.
!GOLPES
@N
10 GOLPES
10 ACCIDENTES DOMÉSTICOS Y DE OCIO
.
!GOLPES DE ESTADO
@N
10 GOLPES DE ESTADO
10 GOLPES MILITARES
11 CAMBIOS Y CONFLICTOS POLÍTICOS
11 23-F
12 POLÍTICA
.
!GOLPES MILITARES
@N
10 GOLPES MILITARES
10 GOLPES DE ESTADO
.
!GOSPEL
@N
10 GOSPEL
11 MÚSICA POPULAR
12 MÚSICA
.
!GOTA FRÍA
@N
10 GOTA FRÍA
11 FENÓMENOS Y OBSERVACIONES METEOROLÓGICAS
12 METEOROLOGÍA Y CLIMATOLOGÍA
13 LLUVIAS TORRENCIALES
.
!GRABACIÓN DE DISCOS
@N
10 GRABACIÓN DE DISCOS
11 DISCOS
12 MÚSICA
.
!GRABADO
@N
10 GRABADO
11 ARTES GRÁFICAS Y DECORATIVAS
12 ARTE
.
!GRADO RICHTER
@N
10 GRADO RICHTER
10 TERREMOTOS
.
!GRADOS PENITENCIARIOS
@N
10 GRADOS PENITENCIARIOS
10 TERCER GRADO PENITENCIARIO
11 PRISIONES
12 JUSTICIA DELITOS Y DERECHO
.
!GRAFIOSIS DEL OLMO
@N
10 GRAFIOSIS DEL OLMO
10 PLAGAS Y ENFERMEDADES FORESTALES
.
!GRAFITTIS
@N
10 GRAFITTIS
11 PINTURA
12 ARTE
.
!GRAMÁTICA
@N
10 GRAMÁTICA
11 LENGUA

```

12 LITERATURA Y LENGUA
.
!GRAN DEPRESIÓN
@N
10 GRAN DEPRESIÓN
10 DEPRESIÓN ECONÓMICA
.
!GRAN SLAM
@N
10 GRAN SLAM
11 TENIS
11 TORNEO CONDE DE GODÓ
11 TORNEO DE ROLAND GARROS
11 TORNEO DE WIMBLEDON
12 DEPORTES Y ACTIVIDADES DEPORTIVAS
.
!GRANDES ALMACENES
@N
10 GRANDES ALMACENES
10 CENTROS COMERCIALES
.
!GRANDES EMPRESAS
@N
10 GRANDES EMPRESAS
11 EMPRESAS
11 MULTINACIONALES
12 ECONOMÍA
.
!GRANDES SUPERFICIES
@N
10 GRANDES SUPERFICIES
10 CENTROS COMERCIALES
.
!GRANDES VÍAS
@N
10 GRANDES VÍAS
11 VÍAS URBANAS
12 URBANISMO Y VIVIENDA
.
!GRANIZO
@N
10 GRANIZO
10 PEDRISCO
11 PRECIPITACIONES
12 METEOROLOGÍA Y CLIMATOLOGÍA
.
!GRANJAS ESCUELA
@N
10 GRANJAS ESCUELA
11 CENTROS EDUCATIVOS
12 ENSEÑANZA
.
!GRAPO
@N
10 GRAPO
11 GRUPOS TERRORISTAS
12 TERRORISMO
.
!GREENPEACE
@N
10 GREENPEACE
10 ORGANIZACIONES Y GRUPOS MEDIOAMBIENTALES
.
!GRIPE
@N
10 GRIPE
11 ENFERMEDADES RESPIRATORIAS
12 MEDICINA Y SANIDAD
.
!GRIPE INTESTINAL
@N
10 GRIPE INTESTINAL
11 ENFERMEDADES DIGESTIVAS
12 MEDICINA Y SANIDAD
.

```

Red semántica TInA

!GRÚA MUNICIPAL
@N
10 GRÚA MUNICIPAL
11 TRÁFICO
12 TRANSPORTE Y COMUNICACIONES
.
!GRUNGE
@N
10 GRUNGE
11 ROCK ALTERNATIVO
12 MÚSICA
.
!GRUPO DE LOS SIETE
@N
10 GRUPO DE LOS SIETE
10 G-7
.
!GRUPOS CRIMINALES
@N
10 GRUPOS CRIMINALES
10 CRIMEN ORGANIZADO
.
!GRUPOS DE COMUNICACIÓN
@N
10 GRUPOS DE COMUNICACIÓN
11 CONCENTRACIÓN DE MEDIOS
12 MEDIOS DE COMUNICACIÓN
.
!GRUPOS DE DANZA
@N
10 GRUPOS DE DANZA
10 COMPAÑÍAS Y GRUPOS DE DANZA
.
!GRUPOS DE EDAD
@N
10 GRUPOS DE EDAD
11 ADULTOS
11 GRUPOS SOCIALES
11 VEJEZ
11 JUVENTUD
11 GENERACIONES
11 INFANCIA
12 SOCIEDAD
.
!GRUPOS DE MÚSICA
@N
10 GRUPOS DE MÚSICA
11 PERSONAL Y COLECTIVOS DE MÚSICA
12 MÚSICA
.
!GRUPOS DE TEATRO
@N
10 GRUPOS DE TEATRO
10 COMPAÑÍAS Y GRUPOS DE TEATRO
.
!GRUPOS ESPECIALES DEL EJÉRCITO
@N
10 GRUPOS ESPECIALES DEL EJÉRCITO
10 FUERZAS MILITARES ESPECIALES
.
!GRUPOS ÉTNICOS
@N
10 GRUPOS ÉTNICOS
11 INDÍGENAS
11 TRIBUS
11 MINORÍAS ÉTNICAS
11 GRUPOS SOCIALES
12 SOCIEDAD
.
!GRUPOS EXTREMISTAS
@N
10 GRUPOS EXTREMISTAS
10 GRUPOS TERRORISTAS
.
!GRUPOS JUVENILES DE ETA

```

@N
10 GRUPOS JUVENILES DE ETA
10 CACHORROS DE ETA
11 ETA
12 TERRORISMO
.
!GRUPOS MAFIOSOS
@N
10 GRUPOS MAFIOSOS
10 MAFIA
.
!GRUPOS RACIALES
@N
10 GRUPOS RACIALES
10 ESQUIMALES
10 RAZAS HUMANAS
11 ÁRABES
11 JUDÍOS
11 MINORÍAS RACIALES
11 GITANOS
11 GRUPOS SOCIALES
11 NEGROS
12 SOCIEDAD
.
!GRUPOS SIDERÚRGICOS
@N
10 GRUPOS SIDERÚRGICOS
10 EMPRESAS SIDERÚRGICAS
.
!GRUPOS SOCIALES
@N
10 GRUPOS SOCIALES
11 DISCAPACITADOS
11 ARISTOCRACIA
11 HIPPIES
11 SOCIEDADES SECRETAS
11 SOCIEDAD
11 MUJER
11 GRUPOS ÉTNICOS
11 FAMOSOS
11 GRUPOS RACIALES
11 GRUPOS DE EDAD
.
!GRUPOS TERRORISTAS
@N
10 GRUPOS TERRORISTAS
10 BANDAS TERRORISTAS
10 BANDAS ARMADAS
10 GRUPOS EXTREMISTAS
11 CONEXIONES TERRORISTAS
11 BRIGADAS ROJAS
11 COMANDOS TERRORISTAS
11 ETA
11 TERRORISMO
11 TERRA LLIURE
11 GIA
11 GUERRILLAS URBANAS
11 GRAPO
11 GAL
11 IRA
.
!GRUPOS Y COLECTIVOS GANADEROS
@N
10 GRUPOS Y COLECTIVOS GANADEROS
10 PASTORES
10 GANADEROS
11 GANADERÍA
12 AGRICULTURA GANADERÍA Y PESCA
.
!GRUPOS Y COLECTIVOS PESQUEROS
@N
10 GRUPOS Y COLECTIVOS PESQUEROS
10 ARMADORES
10 COFRADÍAS DE PESCADORES
10 MARINEROS

```

Red semántica TInA

10 PESCADORES
11 PESCA
12 AGRICULTURA GANADERÍA Y PESCA
.
!GRUPOS Y PERSONAL DE VUELO
@N
10 GRUPOS Y PERSONAL DE VUELO
11 AZAFATAS
11 CONTROLADORES AÉREOS
11 TRANSPORTE AÉREO
11 PILOTOS AÉREOS
12 TRANSPORTE Y COMUNICACIONES
.
!GUARDAS RURALES
@N
10 GUARDAS RURALES
10 BRIGADAS FORESTALES
11 PROTECCIÓN AMBIENTAL
12 MEDIO AMBIENTE
.
!GUARDERÍAS
@N
10 GUARDERÍAS
11 EDUCACIÓN PREESCOLAR
12 ENSEÑANZA
.
!GUARDIA CIVIL
@N
10 GUARDIA CIVIL
11 FUERZAS DE SEGURIDAD
12 JUSTICIA DELITOS Y DERECHO
.
!GUERRA
@N
10 GUERRA
11 CONFLICTOS BÉLICOS
11 GUERRA NUCLEAR
11 GUERRA NAVAL
11 GUERRA DE GUERRILLAS
11 GUERRA CIVIL
11 GUERRA AÉREA
.
!GUERRA AÉREA
@N
10 GUERRA AÉREA
11 GUERRA
12 CONFLICTOS BÉLICOS
.
!GUERRA CIVIL
@N
10 GUERRA CIVIL
11 GUERRA
12 CONFLICTOS BÉLICOS
.
!GUERRA CIVIL ESPAÑOLA
@N
10 GUERRA CIVIL ESPAÑOLA
11 FRANQUISMO
11 GUERRILLA ANTIFRANQUISTA
12 HISTORIA
.
!GUERRA DE COREA
@N
10 GUERRA DE COREA
11 HISTORIA CONTEMPORÁNEA
12 HISTORIA
.
!GUERRA DE CUBA
@N
10 GUERRA DE CUBA
11 HISTORIA CONTEMPORÁNEA
12 HISTORIA
.
!GUERRA DE GUERRILLAS
@N

10 GUERRA DE GUERRILLAS
 10 GUERRILLA
 11 GUERRA
 12 CONFLICTOS BÉLICOS
 .
 !GUERRA DE LAS GALAXIAS
 @N
 10 GUERRA DE LAS GALAXIAS
 10 PROGRAMA ANTIMISILES
 .
 !GUERRA DE LOS 6 DÍAS
 @N
 10 GUERRA DE LOS 6 DÍAS
 11 HISTORIA CONTEMPORÁNEA
 12 HISTORIA
 .
 !GUERRA DE MARRUECOS
 @N
 10 GUERRA DE MARRUECOS
 10 ALZAMIENTO DEL RIF
 11 HISTORIA CONTEMPORÁNEA
 12 HISTORIA
 .
 !GUERRA DE SUCESIÓN ESPAÑOLA
 @N
 10 GUERRA DE SUCESIÓN ESPAÑOLA
 11 DESPOTISMO ILUSTRADO
 11 BATALLA DE ALMANSA
 11 DECRETO DE NUEVA PLANTA
 12 HISTORIA
 .
 !GUERRA DE VIETNAM
 @N
 10 GUERRA DE VIETNAM
 11 HISTORIA CONTEMPORÁNEA
 12 HISTORIA
 .
 !GUERRA DEL FLETÁN
 @N
 10 GUERRA DEL FLETÁN
 10 CONFLICTOS Y ACUERDOS PESQUEROS
 .
 !GUERRA DEL PLÁTANO
 @N
 10 GUERRA DEL PLÁTANO
 10 CONFLICTOS COMERCIALES
 .
 !GUERRA NAVAL
 @N
 10 GUERRA NAVAL
 11 GUERRA
 12 CONFLICTOS BÉLICOS
 .
 !GUERRA NUCLEAR
 @N
 10 GUERRA NUCLEAR
 11 GUERRA
 12 CONFLICTOS BÉLICOS
 .
 !GUERRILLA
 @N
 10 GUERRILLA
 10 GUERRA DE GUERRILLAS
 .
 !GUERRILLA ANTIFRANQUISTA
 @N
 10 GUERRILLA ANTIFRANQUISTA
 10 MAQUIS
 11 GUERRA CIVIL ESPAÑOLA
 12 HISTORIA
 .
 !GUERRILLAS URBANAS
 @N
 10 GUERRILLAS URBANAS
 11 GRUPOS TERRORISTAS

Red semántica TInA

12 TERRORISMO
.
!GUIONES DE TELEVISIÓN
@N
10 GUIONES DE TELEVISIÓN
11 PRODUCCIÓN TELEVISIVA
12 MEDIOS DE COMUNICACIÓN
.
!GUITARRISTAS
@N
10 GUITARRISTAS
10 INSTRUMENTISTAS
.
!HABANERAS
@N
10 HABANERAS
11 CANCIONES POPULARES
12 MÚSICA
.
!HABITANTES
@N
10 HABITANTES
10 POBLACIÓN
.
!HÁBITOS CULTURALES
@N
10 HÁBITOS CULTURALES
11 CULTURA
11 LECTURA
.
!HÁBITOS DE CONSUMO
@N
10 HÁBITOS DE CONSUMO
11 CONSUMIDORES Y USUARIOS
11 CONSUMISMO
11 REGALOS
12 COMERCIO Y CONSUMO
.
!HACHÍS
@N
10 HACHÍS
10 MARIHUANA
11 DROGAS
12 SOCIEDAD
.
!HACIENDA PÚBLICA
@N
10 HACIENDA PÚBLICA
10 AGENCIA TRIBUTARIA
11 FINANZAS PÚBLICAS
12 FINANZAS
.
!HACKERS
@N
10 HACKERS
10 SEGURIDAD EN INTERNET
.
!HALLOWEEN
@N
10 HALLOWEEN
11 FIESTAS DE OTOÑO
12 FIESTAS Y TRADICIONES
.
!HALTEROFILIA
@N
10 HALTEROFILIA
11 DEPORTES
12 DEPORTES Y ACTIVIDADES DEPORTIVAS
.
!HAMBRE
@N
10 HAMBRE
10 DESNUTRICIÓN
11 PROBLEMAS SOCIALES
12 SOCIEDAD

```

.
!HAPPENING
@N
10 HAPPENING
10 ACTIVIDADES ARTÍSTICAS
.
!HARINAS
@N
10 HARINAS
11 PASTELERÍA
11 SECTOR ALIMENTACIÓN BEBIDA Y TABACO
11 PAN
12 INDUSTRIA
.
!HARINAS DE ORIGEN ANIMAL
@N
10 HARINAS DE ORIGEN ANIMAL
10 NUTRICIÓN ANIMAL
.
!HEAVY METAL
@N
10 HEAVY METAL
10 MÚSICA HEAVY
11 ROCK DURO
12 MÚSICA
.
!HECTÁREAS CALCINADAS
@N
10 HECTÁREAS CALCINADAS
10 INCENDIOS FORESTALES
.
!HECTÁREAS QUEMADAS
@N
10 HECTÁREAS QUEMADAS
10 INCENDIOS FORESTALES
.
!HEGEMONÍA
@N
10 HEGEMONÍA
11 RELACIONES INTERNACIONALES
12 RELACIONES EXTERIORES
.
!HELADAS
@N
10 HELADAS
11 DAÑOS EN LOS CULTIVOS
12 AGRICULTURA GANADERÍA Y PESCA
.
!HELADOS
@N
10 HELADOS
11 SECTOR ALIMENTACIÓN BEBIDA Y TABACO
12 INDUSTRIA
.
!HELIARENTURA
@N
10 HELIAVENTURA
10 DEPORTES DE RIESGO Y AVENTURA
.
!HELICÓPTEROS
@N
10 HELICÓPTEROS
11 MEDIOS DE TRANSPORTE AÉREOS
12 TRANSPORTE Y COMUNICACIONES
.
!HELICÓPTEROS DE MANIOBRA
@N
10 HELICÓPTEROS DE MANIOBRA
10 HELICOPTEROS MILITARES
.
!HELICOPTEROS MILITARES
@N
10 HELICOPTEROS MILITARES
10 HELICÓPTEROS DE MANIOBRA
11 TRANSPORTE MILITAR

```

Red semántica TInA

12 DEFENSA
.
!HELIPUERTOS
@N
10 HELIPUERTOS
11 INFRAESTRUCTURAS AEROPORTUARIAS
12 TRANSPORTE Y COMUNICACIONES
.
!HEMODIÁLISIS
@N
10 HEMODIÁLISIS
11 TRATAMIENTO MÉDICO
12 MEDICINA Y SANIDAD
.
!HEPATITIS
@N
10 HEPATITIS
11 ENFERMEDADES HEPÁTICAS
11 HEPATITIS C
12 MEDICINA Y SANIDAD
.
!HEPATITIS C
@N
10 HEPATITIS C
11 HEPATITIS
12 MEDICINA Y SANIDAD
.
!HERÁLDICA Y GENEALOGÍA
@N
10 HERÁLDICA Y GENEALOGÍA
10 APELLIDOS
11 CULTURA
.
!HERENCIAS
@N
10 HERENCIAS
10 TESTAMENTO
11 FAMILIA
12 SOCIEDAD
.
!HERIDOS
@N
10 HERIDOS
11 VÍCTIMAS
12 ACCIDENTES Y CATÁSTROFES
.
!HERIDOS DE GUERRA
@N
10 HERIDOS DE GUERRA
11 VÍCTIMAS DE GUERRA
12 CONFLICTOS BÉLICOS
.
!HERIDOS POR TOROS
@N
10 HERIDOS POR TOROS
10 ACCIDENTES EN FIESTAS
.
!HERMANAMIENTO DE PUEBLOS
@N
10 HERMANAMIENTO DE PUEBLOS
11 RELACIONES EXTERIORES
.
!HÉROES
@N
10 HÉROES
11 RESCATE DE VÍCTIMAS
12 ACCIDENTES Y CATÁSTROFES
.
!HEROÍNA
@N
10 HEROÍNA
11 DROGAS
12 SOCIEDAD
.
!HETEROSEXUALIDAD

```

@N
10 HETEROSEXUALIDAD
11 ATRACCIÓN SEXUAL
12 SOCIEDAD
.
!HÍBRIDOS DE CÍTRICOS
@N
10 HÍBRIDOS DE CÍTRICOS
10 CÍTRICOS
.
!HIDROSPEED
@N
10 HIDROSPEED
10 DEPORTES DE RIESGO Y AVENTURA
.
!HIELO
@N
10 HIELO
11 FENÓMENOS Y OBSERVACIONES METEOROLÓGICAS
12 METEOROLOGÍA Y CLIMATOLOGÍA
.
!HIERBAS MEDICINALES
@N
10 HIERBAS MEDICINALES
10 PLANTAS MEDICINALES
.
!HIGIENE BUCO DENTAL
@N
10 HIGIENE BUCO DENTAL
11 PREVENCIÓN DE ENFERMEDADES Y HÁBITOS DE SALUD
12 MEDICINA Y SANIDAD
.
!HIMNOS
@N
10 HIMNOS
11 HIMNOS NACIONALES
11 GÉNEROS ESTILOS Y COMPOSICIONES MUSICALES
11 HIMNOS RELIGIOSOS
12 MÚSICA
.
!HIMNOS DEPORTIVOS
@N
10 HIMNOS DEPORTIVOS
11 EQUIPOS Y CLUBS DEPORTIVOS
12 DEPORTES Y ACTIVIDADES DEPORTIVAS
.
!HIMNOS NACIONALES
@N
10 HIMNOS NACIONALES
11 HIMNOS
12 MÚSICA
.
!HIMNOS RELIGIOSOS
@N
10 HIMNOS RELIGIOSOS
11 HIMNOS
12 MÚSICA
.
!HINCHAS
@N
10 HINCHAS
10 AFICIÓN DEPORTIVA
.
!HINDUÍSMO
@N
10 HINDUÍSMO
11 RELIGIONES Y CREENCIAS
.
!HIPERACTIVIDAD INFANTIL
@N
10 HIPERACTIVIDAD INFANTIL
11 DESARROLLO Y CRECIMIENTO INFANTIL
12 MEDICINA Y SANIDAD
.
!HIPERCOLESTEROLEMIA

```

Red semántica TInA

@N
10 HIPERCOLESTEROLEMIA
10 COLESTEROL
11 ENFERMEDADES CARDIOVASCULARES
12 MEDICINA Y SANIDAD
.
!HIPERMERCADOS
@N
10 HIPERMERCADOS
10 CENTROS COMERCIALES
.
!HIPERMETROPÍA
@N
10 HIPERMETROPÍA
11 DEFECTOS VISUALES
12 MEDICINA Y SANIDAD
.
!HIPERTENSIÓN ARTERIAL
@N
10 HIPERTENSIÓN ARTERIAL
11 ENFERMEDADES CARDIOVASCULARES
12 MEDICINA Y SANIDAD
.
!HÍPICA
@N
10 HÍPICA
10 EQUITACIÓN
.
!HIPPIES
@N
10 HIPPIES
11 GRUPOS SOCIALES
12 SOCIEDAD
.
!HISTORIA
@N
10 HISTORIA
11 DESPOTISMO ILUSTRADO
11 ABSOLUTISMO
11 DÉCADAS
11 ORDENES DE CABALLERÍA
11 PREHISTORIA
11 HISTORIA MEDIEVAL
11 HISTORIOGRAFÍA
11 HISTORIA CONTEMPORÁNEA
11 PERSONAJES HISTÓRICOS
11 HISTORIA ANTIGUA
11 HISTORIA MODERNA
11 ESCLAVISMO
11 IMPERIOS COLONIALES
.
!HISTORIA ANTIGUA
@N
10 HISTORIA ANTIGUA
11 CIVILIZACIONES PRECOLOMBINAS
11 ANTIGUA ROMA
11 ANTIGUA GRECIA
11 ANTIGUO EGIPTO
11 HISTORIA
.
!HISTORIA CONTEMPORÁNEA
@N
10 HISTORIA CONTEMPORÁNEA
11 DESASTRE DE 1898
11 DESEMBARCO DE LA BAHÍA DE COCHINOS
11 GUERRA DE VIETNAM
11 HISTORIA
11 GUERRA DE MARRUECOS
11 GUERRA DE LOS 6 DÍAS
11 GUERRA DE CUBA
11 GUERRA DE COREA
11 MATANZA DE SABRA Y CHATILA
11 REVOLUCIÓN CUBANA
11 REVOLUCIÓN DE MÉXICO
11 REVOLUCIÓN FRANCESA

11 REVOLUCIÓN INDUSTRIAL
 11 PACTO DE BENIDORM 1958
 11 MATANZA DE TIANANMEN
 11 PRIMERA GUERRA MUNDIAL
 11 SEGUNDA GUERRA MUNDIAL
 11 SEGUNDA REPÚBLICA ESPAÑOLA
 11 SIGLO XIX
 11 SIGLO XX
 11 MARCHA VERDE
 11 FRANQUISMO
 11 REVOLUCIÓN RUSA
 .
 !HISTORIA DE LA IGLESIA
 @N
 10 HISTORIA DE LA IGLESIA
 11 CRISTIANISMO
 11 INQUISICIÓN
 11 ERRORES DE LA IGLESIA
 12 RELIGIONES Y CREENCIAS
 .
 !HISTORIA MEDIEVAL
 @N
 10 HISTORIA MEDIEVAL
 10 CORONA DE ARAGÓN
 10 CRUZADAS
 10 SIGLO XIII
 10 SIGLO VI
 10 VISIGODOS
 11 RECONQUISTA
 11 HISTORIA
 11 VIKINGOS
 11 FUEROS
 .
 !HISTORIA MODERNA
 @N
 10 HISTORIA MODERNA
 11 CONQUISTA DE AMÉRICA
 11 RENACIMIENTO
 11 SIGLO XV
 11 SIGLO XVI
 11 HISTORIA
 .
 !HISTORIA ORAL
 @N
 10 HISTORIA ORAL
 11 HISTORIOGRAFÍA
 12 HISTORIA
 .
 !HISTORIADORES
 @N
 10 HISTORIADORES
 10 CRONISTAS
 11 HISTORIOGRAFÍA
 12 HISTORIA
 .
 !HISTORIOGRAFÍA
 @N
 10 HISTORIOGRAFÍA
 11 HISTORIA
 11 HISTORIA ORAL
 11 HISTORIADORES
 .
 !HITLER
 @N
 10 HITLER
 10 SEGUNDA GUERRA MUNDIAL
 .
 !HOCKEY
 @N
 10 HOCKEY
 11 DEPORTES
 12 DEPORTES Y ACTIVIDADES DEPORTIVAS
 .
 !HOGUERAS DE SAN JUAN
 @N

Red semántica TInA

10 HOGUERAS DE SAN JUAN
11 ACTOS DE LAS HOGUERAS
11 PREMIOS HOGUERAS
11 REINAS DE LAS HOGUERAS
11 INDUMENTARIA DE LAS BELLEAS
11 FIESTAS DE VERANO
12 FIESTAS Y TRADICIONES
.
!HOJAS DE RECLAMACIONES
@N
10 HOJAS DE RECLAMACIONES
10 DENUNCIAS Y RECLAMACIONES DE CONSUMO
.
!HOJAS PASTORALES
@N
10 HOJAS PASTORALES
10 PASTORALES
.
!HOLOCAUSTO JUDÍO
@N
10 HOLOCAUSTO JUDÍO
11 JUICIO DE NUREMBERG
11 SEGUNDA GUERRA MUNDIAL
12 HISTORIA
.
!HOMEOPATÍA
@N
10 HOMEOPATÍA
11 TERAPIAS ALTERNATIVAS
12 MEDICINA Y SANIDAD
.
!HOMILÍA
@N
10 HOMILÍA
10 MISAS
.
!HOMOFOBIA
@N
10 HOMOFOBIA
11 PREJUICIOS
12 SOCIEDAD
.
!HOMOSEXUALES
@N
10 HOMOSEXUALES
10 LESBIANAS
10 GAYS
11 HOMOSEXUALIDAD
12 SOCIEDAD
.
!HOMOSEXUALIDAD
@N
10 HOMOSEXUALIDAD
11 ATRACCIÓN SEXUAL
11 HOMOSEXUALES
12 SOCIEDAD
.
!HONGO DE LOS PINOS
@N
10 HONGO DE LOS PINOS
10 PLAGAS Y ENFERMEDADES FORESTALES
.
!HONORIS CAUSA
@N
10 HONORIS CAUSA
11 DISTINCIONES UNIVERSITARIAS
12 ENSEÑANZA
.
!HORARIO ESCOLAR
@N
10 HORARIO ESCOLAR
10 CALENDARIO ESCOLAR
.
!HORARIOS COMERCIALES
@N

10 HORARIOS COMERCIALES
 10 APERTURA DE FESTIVOS
 10 AMPLIACIÓN DE HORARIOS
 10 LIBERALIZACIÓN DE HORARIOS
 10 LIBERTAD DE HORARIOS COMERCIALES
 11 COMERCIALIZACIÓN
 12 COMERCIO Y CONSUMO
 .
 !HORAS EXTRA
 @N
 10 HORAS EXTRA
 10 HORAS EXTRAORDINARIAS
 .
 !HORAS EXTRAORDINARIAS
 @N
 10 HORAS EXTRAORDINARIAS
 10 HORAS EXTRA
 11 JORNADA Y HORARIOS DE TRABAJO
 12 TRABAJO
 .
 !HORCHATA
 @N
 10 HORCHATA
 11 BEBIDAS REFRESCANTES
 12 INDUSTRIA
 .
 !HORÓSCOPO
 @N
 10 HORÓSCOPO
 10 ASTROLOGÍA
 .
 !HORTALIZAS VERDURAS Y TUBÉRCULOS
 @N
 10 HORTALIZAS VERDURAS Y TUBÉRCULOS
 10 AJOS
 10 CHUFA
 10 DIAMANTE NEGRO
 10 ALCACHOFA DE VERANO
 10 ALCACHOFA
 10 ESPÁRRAGOS
 10 ROBELLONES
 10 TOMATES
 10 TRUFA
 10 PATATA
 11 PRODUCTOS AGRARIOS
 12 AGRICULTURA GANADERÍA Y PESCA
 .
 !HORTICULTURA
 @N
 10 HORTICULTURA
 10 HUERTA
 11 AGRICULTURA
 11 VITICULTURA
 11 FLORICULTURA
 11 FRUTICULTURA
 12 AGRICULTURA GANADERÍA Y PESCA
 .
 !HOSPITALES
 @N
 10 HOSPITALES
 11 ASISTENCIA SANITARIA
 11 CONDICIONES HOSPITALARIAS
 11 GESTIÓN HOSPITALARIA
 12 MEDICINA Y SANIDAD
 .
 !HOTELEROS
 @N
 10 HOTELEROS
 10 HOTELES
 .
 !HOTELES
 @N
 10 HOTELES
 10 CADENAS HOTELERAS
 10 PLAZAS DE HOTEL

Red semántica TInA

10 PLAZAS HOTELERAS
10 HOTELEROS
11 ALOJAMIENTOS
12 TURISMO Y SERVICIOS
.
!HOUSE
@N
10 HOUSE
11 MÚSICA ELECTRÓNICA
12 MÚSICA
.
!HUELGAS
@N
10 HUELGAS
10 PAROS
10 HUELGAS DE BRAZOS CAÍDOS
11 CONFLICTOS LABORALES
11 HUELGAS GENERALES
12 TRABAJO
.
!HUELGAS DE BRAZOS CAÍDOS
@N
10 HUELGAS DE BRAZOS CAÍDOS
10 HUELGAS
.
!HUELGAS GENERALES
@N
10 HUELGAS GENERALES
11 HUELGAS
12 TRABAJO
.
!HUERFANOS
@N
10 HUERFANOS
10 CASA CUNA
11 FAMILIA
11 ORFANATOS
12 SOCIEDAD
.
!HUERTA
@N
10 HUERTA
10 HORTICULTURA
.
!HULLAS
@N
10 HULLAS
10 COMBUSTIBLES SÓLIDOS
.
!HUMANITARISMO
@N
10 HUMANITARISMO
10 SOLIDARIDAD
.
!HUMEDAD
@N
10 HUMEDAD
11 FENÓMENOS Y OBSERVACIONES METEOROLÓGICAS
12 METEOROLOGÍA Y CLIMATOLOGÍA
.
!HUMEDALES
@N
10 HUMEDALES
10 ZONAS HÚMEDAS
.
!HUMORISTAS
@N
10 HUMORISTAS
11 PROFESIONALES DEL TEATRO
12 ESPECTÁCULOS
.
!HUNDIMIENTO DE BARCOS
@N
10 HUNDIMIENTO DE BARCOS
10 ACCIDENTES MARÍTIMOS

```

.
!HUNDIMIENTO DE CONSTRUCCIONES
@N
10 HUNDIMIENTO DE CONSTRUCCIONES
10 DERRUMBAMIENTO DE EDIFICIOS
.
!HUNDIMIENTO DE EDIFICIOS
@N
10 HUNDIMIENTO DE EDIFICIOS
10 DERRUMBAMIENTO DE EDIFICIOS
.
!HURACAN GEORGES
@N
10 HURACAN GEORGES
10 VENDAVALES
.
!HURACAN MITCH
@N
10 HURACAN MITCH
10 VENDAVALES
.
!HURACANES
@N
10 HURACANES
10 VENDAVALES
.
!I+D+I
@N
10 I+D+I
10 INVESTIGACIÓN DESARROLLO E INNOVACIÓN
.
!IAE
@N
10 IAE
10 IMPUESTO DE ACTIVIDADES ECONÓMICAS
.
!IBEX
@N
10 IBEX
10 ÍNDICES BURSÁTILES
.
!IBI
@N
10 IBI
10 IMPUESTO DE BIENES INMUEBLES
.
!ICEBERG
@N
10 ICEBERG
10 GEOLOGÍA
.
!ICONOGRAFÍA
@N
10 ICONOGRAFÍA
10 ARTE RELIGIOSO
.
!IDENTIDAD SEXUAL
@N
10 IDENTIDAD SEXUAL
11 TRANSEXUALES
11 SEXUALIDAD
12 SOCIEDAD
.
!IDENTIFICACIÓN DE ANIMALES
@N
10 IDENTIFICACIÓN DE ANIMALES
10 CHIP DE IDENTIFICACIÓN ANIMAL
11 ANIMALES DE COMPAÑÍA
12 SOCIEDAD
.
!IDEOLOGÍAS Y DOCTRINAS POLÍTICAS
@N
10 IDEOLOGÍAS Y DOCTRINAS POLÍTICAS
11 CARLISMO
11 APARTHEID

```

Red semántica TInA

11 CAPITALISMO
11 COMUNISMO
11 ECOLOGISMO
11 CENTRISMO
11 ANARQUISMO
11 FUNDAMENTALISMO
11 TRANSFUGUISMO
11 SOCIALISMO
11 TOTALITARISMO
11 NEUTRALIDAD POLÍTICA
11 RADICALISMO
11 POLÍTICA
11 LIBERALISMO POLÍTICO
11 INDEPENDENTISMO
11 ULTRADERECHA
11 NACIONALISMO
.
!IGLESIA ANABAPTISTA
@N
10 IGLESIA ANABAPTISTA
11 PROTESTANTISMO
12 RELIGIONES Y CREENCIAS
.
!IGLESIA ANGLICANA
@N
10 IGLESIA ANGLICANA
11 PROTESTANTISMO
12 RELIGIONES Y CREENCIAS
.
!IGLESIA CALVINISTA
@N
10 IGLESIA CALVINISTA
11 PROTESTANTISMO
12 RELIGIONES Y CREENCIAS
.
!IGLESIA CATÓLICA
@N
10 IGLESIA CATÓLICA
10 CATÓLICOS
11 AÑOS SANTOS
11 CATECISMO
11 BEATIFICACIONES Y SANTIFICACIONES
11 CELIBATO
11 CRISTIANISMO
11 ADMINISTRACIÓN ECLESIASTICA
11 RUTAS DE PEREGRINACIÓN
11 RELIQUIAS
11 PATRIMONIO ECLESIASTICO
11 ÓRDENES RELIGIOSAS
11 JERARQUÍA ECLESIASTICA
12 RELIGIONES Y CREENCIAS
.
!IGLESIA LUTERANA
@N
10 IGLESIA LUTERANA
11 PROTESTANTISMO
12 RELIGIONES Y CREENCIAS
.
!IGLESIA ORTODOXA
@N
10 IGLESIA ORTODOXA
10 ORTODOXOS
11 CRISTIANISMO
12 RELIGIONES Y CREENCIAS
.
!IGLESIAS
@N
10 IGLESIAS
10 TEMPLOS
11 EDIFICIOS RELIGIOSOS
12 RELIGIONES Y CREENCIAS
.
!IGP
@N
10 IGP

```

10 INDICACIÓN GEOGRÁFICA PROTEGIDA
.
!IKURRIÑA
@N
10 IKURRIÑA
10 BANDERAS NACIONALES
.
!ILUMINACIÓN URBANA
@N
10 ILUMINACIÓN URBANA
10 ALUMBRADO
.
!ILUSTRACIONES
@N
10 ILUSTRACIONES
10 DIBUJO
.
!IMAGEN POLÍTICA
@N
10 IMAGEN POLÍTICA
11 POLÍTICOS
12 POLÍTICA
.
!IMÁGENES RELIGIOSAS
@N
10 IMÁGENES RELIGIOSAS
10 SÍMBOLOS E ICONOGRAFÍA RELIGIOSA
.
!IMAGINEROS
@N
10 IMAGINEROS
10 PROFESIONALES DEL ARTE
.
!IMPAGO DE PENSIONES
@N
10 IMPAGO DE PENSIONES
11 DELITOS CONTRA LAS RELACIONES FAMILIARES
12 JUSTICIA DELITOS Y DERECHO
.
!IMPERIOS COLONIALES
@N
10 IMPERIOS COLONIALES
10 COLONIAS
10 COLONIALISMO
11 HISTORIA
.
!IMPORTACIÓN DE ELECTRICIDAD
@N
10 IMPORTACIÓN DE ELECTRICIDAD
10 IMPORTACIÓN DE ENERGÍA
.
!IMPORTACIÓN DE ENERGÍA
@N
10 IMPORTACIÓN DE ENERGÍA
10 IMPORTACIÓN DE ELECTRICIDAD
11 DEMANDA ENERGÉTICA
12 ENERGÍA
.
!IMPORTACIONES
@N
10 IMPORTACIONES
11 COMERCIO EXTERIOR
12 COMERCIO Y CONSUMO
.
!IMPOTENCIA SEXUAL
@N
10 IMPOTENCIA SEXUAL
11 VIAGRA
11 TRASTORNOS SEXUALES
12 MEDICINA Y SANIDAD
.
!IMPRESIONISMO
@N
10 IMPRESIONISMO
11 ARTE EN EL SIGLO XX

```

Red semántica TInA

```
12 ARTE
.
!IMPUESTO DE ACTIVIDADES ECONÓMICAS
@N
10 IMPUESTO DE ACTIVIDADES ECONÓMICAS
10 IAE
11 IMPUESTOS
12 FINANZAS
.
!IMPUESTO DE BIENES INMUEBLES
@N
10 IMPUESTO DE BIENES INMUEBLES
10 IBI
11 IMPUESTOS
12 FINANZAS
.
!IMPUESTO REVOLUCIONARIO
@N
10 IMPUESTO REVOLUCIONARIO
11 EXTORSIONES TERRORISTAS
12 TERRORISMO
.
!IMPUESTO SOBRE EL VALOR AÑADIDO
@N
10 IMPUESTO SOBRE EL VALOR AÑADIDO
10 IVA
11 IMPUESTOS
12 FINANZAS
.
!IMPUESTO SOBRE LA RENTA
@N
10 IMPUESTO SOBRE LA RENTA
10 DECLARACIÓN DE LA RENTA
10 IRPF
11 IMPUESTOS
12 FINANZAS
.
!IMPUESTOS
@N
10 IMPUESTOS
11 INGRESOS PÚBLICOS
11 IMPUESTO SOBRE EL VALOR AÑADIDO
11 IMPUESTO DE BIENES INMUEBLES
11 IMPUESTO DE ACTIVIDADES ECONÓMICAS
11 IMPUESTO SOBRE LA RENTA
12 FINANZAS
.
!IMPUESTOS MUNICIPALES
@N
10 IMPUESTOS MUNICIPALES
11 FINANZAS MUNICIPALES
12 FINANZAS
.
!IMPUTADOS
@N
10 IMPUTADOS
11 JUICIOS
12 JUSTICIA DELITOS Y DERECHO
.
!INAUGURACIÓN DE OBRAS
@N
10 INAUGURACIÓN DE OBRAS
11 OBRAS PÚBLICAS
.
!INCAUTACIÓN DE DROGA
@N
10 INCAUTACIÓN DE DROGA
10 TRÁFICO DE DROGAS
.
!INCAUTACIONES DE HACHÍS
@N
10 INCAUTACIONES DE HACHÍS
10 TRÁFICO DE HACHÍS
.
!INCENDIO EN CENTRAL NUCLEAR
```

```

@N
10 INCENDIO EN CENTRAL NUCLEAR
10 ACCIDENTES NUCLEARES
.
!INCENDIOS
@N
10 INCENDIOS
11 ACCIDENTES
11 INCENDIOS FORESTALES
12 ACCIDENTES Y CATÁSTROFES
.
!INCENDIOS FORESTALES
@N
10 INCENDIOS FORESTALES
10 SUPERFICIE QUEMADA
10 HECTÁREAS CALCINADAS
10 HECTÁREAS QUEMADAS
10 SUPERFICIE CALCINADA
11 INCENDIOS
12 ACCIDENTES Y CATÁSTROFES
.
!INCENDIOS FORESTALES PROVOCADOS
@N
10 INCENDIOS FORESTALES PROVOCADOS
11 DELITOS ECOLÓGICOS
12 JUSTICIA DELITOS Y DERECHO
.
!INCENDIOS PROVOCADOS
@N
10 INCENDIOS PROVOCADOS
11 DELITOS CONTRA LA SEGURIDAD COLECTIVA
12 JUSTICIA DELITOS Y DERECHO
.
!INCIDENTES CON EL VIENTO
@N
10 INCIDENTES CON EL VIENTO
10 VENDA VALES
.
!INCINERACIÓN DE CADÁVERES
@N
10 INCINERACIÓN DE CADÁVERES
11 COMPLEJOS Y SERVICIOS FUNERARIOS
12 EQUIPAMIENTOS Y SERVICIOS URBANOS
.
!INCINERADORAS DE BASURA
@N
10 INCINERADORAS DE BASURA
11 INSTALACIONES DE RESIDUOS
12 EQUIPAMIENTOS Y SERVICIOS URBANOS
.
!INCLEMENCIAS METEOROLÓGICAS
@N
10 INCLEMENCIAS METEOROLÓGICAS
10 TEMPERATURAS EXTREMAS
11 CATÁSTROFES
11 VENDA VALES
11 TEMPORALES
11 LLUVIAS TORRENCIALES
12 ACCIDENTES Y CATÁSTROFES
.
!INCOMPATIBILIDADES
@N
10 INCOMPATIBILIDADES
11 FUNCIONARIOS
12 ADMINISTRACIÓN PÚBLICA
.
!INDEMNIZACIONES
@N
10 INDEMNIZACIONES
11 SANCIONES Y RESOLUCIONES PENALES
12 JUSTICIA DELITOS Y DERECHO
.
!INDEMNIZACIONES A VÍCTIMAS
@N
10 INDEMNIZACIONES A VÍCTIMAS

```

Red semántica TInA

11 VÍCTIMAS
12 ACCIDENTES Y CATÁSTROFES
.
!INDEPENDENCIA
@N
10 INDEPENDENCIA
11 CAMBIOS Y CONFLICTOS POLÍTICOS
12 POLÍTICA
.
!INDEPENDENTISMO
@N
10 INDEPENDENTISMO
11 IDEOLOGÍAS Y DOCTRINAS POLÍTICAS
12 POLÍTICA
.
!INDICACIÓN GEOGRÁFICA PROTEGIDA
@N
10 INDICACIÓN GEOGRÁFICA PROTEGIDA
10 IGP
11 MARCAS Y DISTINTIVOS AGRÍCOLAS
12 AGRICULTURA GANADERÍA Y PESCA
.
!INDICADORES ECONÓMICOS
@N
10 INDICADORES ECONÓMICOS
10 CIFRAS MACROECONÓMICAS
11 ECONOMÍA
11 IPC
11 INFLACIÓN
11 PIB
.
!ÍNDICE DE EMPLEO
@N
10 ÍNDICE DE EMPLEO
10 TASA DE OCUPACIÓN
.
!ÍNDICE DE LECTURA
@N
10 ÍNDICE DE LECTURA
11 DESARROLLO CULTURAL
12 CULTURA
.
!INDICE DE PRECIOS AL CONSUMO
@N
10 INDICE DE PRECIOS AL CONSUMO
10 IPC
.
!ÍNDICES BURSÁTILES
@N
10 ÍNDICES BURSÁTILES
10 DOW JONES
10 IBEX
10 NIKKEI
11 BOLSA
12 FINANZAS
.
!ÍNDICES DE PRODUCCIÓN INDUSTRIAL
@N
10 ÍNDICES DE PRODUCCIÓN INDUSTRIAL
11 INDUSTRIA
.
!INDÍGENAS
@N
10 INDÍGENAS
10 ABORÍGENES
11 GRUPOS ÉTNICOS
12 SOCIEDAD
.
!INDULTO
@N
10 INDULTO
11 BENEFICIOS PENITENCIARIOS
12 JUSTICIA DELITOS Y DERECHO
.
!INDUMENTARIA DE LA MAGDALENA

```

@N
10 INDUMENTARIA DE LA MAGDALENA
11 MAGDALENA
12 FIESTAS Y TRADICIONES
.
!INDUMENTARIA DE LAS BELLEAS
@N
10 INDUMENTARIA DE LAS BELLEAS
11 HOGUERAS DE SAN JUAN
12 FIESTAS Y TRADICIONES
.
!INDUMENTARIA FALLERA
@N
10 INDUMENTARIA FALLERA
10 BLUSON FALLERO
10 TRAJE POPULAR VALENCIANO
10 MOÑO DE FALLERA
10 TRAJE TRADICIONAL DE VALENCIANA
10 JOIA DE LAS FALLORES MAYORES
10 INDUMENTARIA VALENCIANA
11 FALLAS
12 FIESTAS Y TRADICIONES
.
!INDUMENTARIA VALENCIANA
@N
10 INDUMENTARIA VALENCIANA
10 INDUMENTARIA FALLERA
.
!INDUSTRIA
@N
10 INDUSTRIA
11 DISEÑO INDUSTRIAL
11 DETERGENTES
11 MINERÍA
11 INVERSIÓN INDUSTRIAL
11 PIROTECNIA
11 PERFUMERÍA Y COSMÉTICOS
11 SECTOR EDITORIAL
11 ÍNDICES DE PRODUCCIÓN INDUSTRIAL
11 SECTOR CONSTRUCCIÓN
11 SECTOR TEXTIL CONFECCIÓN Y MODA
11 SECTOR SIDEROMETALÚRGICO
11 SECTOR QUÍMICO
11 SECTOR PAPEL
11 SECTOR ÓPTICA Y VIDRIO
11 SECTOR MUEBLE Y DE LA MADERA
11 SECTOR JUGUETERO
11 SUPERFICIES INDUSTRIALES
11 SECTOR ELECTRÓNICO E INFORMÁTICO
11 POLÍTICA INDUSTRIAL
11 SECTOR CERÁMICA
11 SECTOR CAUCHO Y PLÁSTICO
11 SECTOR CALZADO Y LA PIEL
11 SECTOR BIENES DE EQUIPO
11 SECTOR AUTOMOCIÓN
11 SECTOR ALIMENTACIÓN BEBIDA Y TABACO
11 SECTOR AERONÁUTICO
11 PRODUCCIÓN INDUSTRIAL
11 PRECIOS INDUSTRIALES
11 SECTOR JOYERÍA Y PIEDRAS PRECIOSAS
11 SECTOR ELECTRODOMÉSTICOS
11 ESPIONAJE INDUSTRIAL
.
!INDUSTRIA AUDIOVISUAL
@N
10 INDUSTRIA AUDIOVISUAL
10 PRODUCCIÓN TELEVISIVA
.
!INDUSTRIA CINEMATOGRAFICA
@N
10 INDUSTRIA CINEMATOGRAFICA
11 CINE
11 DISTRIBUCIÓN Y EXHIBICIÓN CINEMATOGRAFICA
11 PRODUCCIÓN CINEMATOGRAFICA
.

```

Red semántica TInA

```
!INDUSTRIA DE BIENES DE EQUIPO
@N
10 INDUSTRIA DE BIENES DE EQUIPO
10 SECTOR BIENES DE EQUIPO
.
!INDUSTRIA DE LA MADERA
@N
10 INDUSTRIA DE LA MADERA
10 SECTOR MUEBLE Y DE LA MADERA
.
!INDUSTRIA DISCOGRÁFICA
@N
10 INDUSTRIA DISCOGRÁFICA
11 EDITORIALES DISCOGRÁFICAS
11 DISCOS
11 VENTAS DE DISCOS
11 FICHEROS DE AUDIO
11 MÚSICA
.
!INDUSTRIA METALÚRGICA
@N
10 INDUSTRIA METALÚRGICA
10 SECTOR SIDEROMETALÚRGICO
.
!INDUSTRIA ÓPTICA
@N
10 INDUSTRIA ÓPTICA
10 SECTOR ÓPTICA Y VIDRIO
.
!INDUSTRIA PAPELERA
@N
10 INDUSTRIA PAPELERA
10 SECTOR PAPEL
.
!INDUSTRIA QUÍMICA
@N
10 INDUSTRIA QUÍMICA
10 SECTOR QUÍMICO
.
!INDUSTRIA Y COMERCIO CULTURAL
@N
10 INDUSTRIA Y COMERCIO CULTURAL
11 CULTURA
11 LIBREROS
11 PRODUCCIÓN EDITORIAL
11 VENTA DE LIBROS
11 FERIAS DEL LIBRO
.
!INDUSTRIALIZACIÓN
@N
10 INDUSTRIALIZACIÓN
10 REVOLUCIÓN INDUSTRIAL
.
!INEM
@N
10 INEM
10 OFICINAS Y SERVICIOS DE EMPLEO
.
!INFANCIA
@N
10 INFANCIA
11 BEBÉS
11 DÍA DE LA INFANCIA
11 NIÑOS
11 GRUPOS DE EDAD
12 SOCIEDAD
.
!INFANTICIDIO
@N
10 INFANTICIDIO
10 ASESINATO DE MENORES
.
!INFARTO DE MIOCARDIO
@N
10 INFARTO DE MIOCARDIO
```

11 ENFERMEDADES CARDIOVASCULARES
 12 MEDICINA Y SANIDAD
 .
 !INFECCIONES HOSPITALARIAS
 @N
 10 INFECCIONES HOSPITALARIAS
 11 CONDICIONES HOSPITALARIAS
 12 MEDICINA Y SANIDAD
 .
 !INFERTILIDAD
 @N
 10 INFERTILIDAD
 10 ESTERILIDAD
 11 REPRODUCCIÓN HUMANA
 12 MEDICINA Y SANIDAD
 .
 !INFLACIÓN
 @N
 10 INFLACIÓN
 10 INFLACIÓN INTERANUAL
 11 INDICADORES ECONÓMICOS
 12 ECONOMÍA
 .
 !INFLACIÓN INTERANUAL
 @N
 10 INFLACIÓN INTERANUAL
 10 INFLACIÓN
 .
 !INFOCOLE
 @N
 10 INFOCOLE
 10 PEDAGOGÍA DIGITAL
 .
 !INFORMACIÓN AL CONSUMIDOR
 @N
 10 INFORMACIÓN AL CONSUMIDOR
 11 CONSUMIDORES Y USUARIOS
 11 CONSULTAS DE LOS CONSUMIDORES
 12 COMERCIO Y CONSUMO
 .
 !INFORMADORES
 @N
 10 INFORMADORES
 10 PROFESIONALES DE LA COMUNICACIÓN
 .
 !INFORMALISMO
 @N
 10 INFORMALISMO
 11 ARTE EN EL SIGLO XX
 12 ARTE
 .
 !INFORMÁTICA
 @N
 10 INFORMÁTICA
 11 CIENCIA Y TECNOLOGÍA
 .
 !INFORMES DE IMPACTO AMBIENTAL
 @N
 10 INFORMES DE IMPACTO AMBIENTAL
 10 DECLARACIÓN DE IMPACTO AMBIENTAL
 11 POLÍTICA AMBIENTAL
 12 MEDIO AMBIENTE
 .
 !INFRACCIONES DE CIRCULACIÓN
 @N
 10 INFRACCIONES DE CIRCULACIÓN
 11 TRÁFICO
 11 MULTAS DE TRÁFICO
 12 TRANSPORTE Y COMUNICACIONES
 .
 !INFRACCIONES URBANÍSTICAS
 @N
 10 INFRACCIONES URBANÍSTICAS
 10 DELITOS URBANÍSTICOS
 .

Red semántica TInA

```
!INFRAESTRUCTURA DE PESCA
@N
10 INFRAESTRUCTURA DE PESCA
10 PUERTOS PESQUEROS
10 LONJA
10 FLOTA PESQUERA
11 ACUICULTURA
11 PESCA
12 AGRICULTURA GANADERÍA Y PESCA
.
!INFRAESTRUCTURA DE RIEGO
@N
10 INFRAESTRUCTURA DE RIEGO
11 ACEQUIAS
11 EMBALSES DE RIEGO
11 POZOS
11 INFRAESTRUCTURAS AGRARIAS
12 AGRICULTURA GANADERÍA Y PESCA
.
!INFRAESTRUCTURA DE TRANSPORTE URBANO
@N
10 INFRAESTRUCTURA DE TRANSPORTE URBANO
11 CARRIL BUS
11 CARRIL BICI
11 ESTACIONES DE AUTOBUSES
11 ROTONDAS
11 TRANSPORTE URBANO
12 TRANSPORTE Y COMUNICACIONES
.
!INFRAESTRUCTURA FERROVIARIA
@N
10 INFRAESTRUCTURA FERROVIARIA
10 RED FERROVIARIA
11 ANCHO DE VÍA
11 LÍNEAS DE FERROCARRIL
11 SEÑALIZACIÓN FERROVIARIA
11 TRANSPORTE FERROVIARIO
11 ESTACIONES DE FERROCARRIL
11 TÚNELES DE FERROCARRIL
11 PASOS A NIVEL
12 TRANSPORTE Y COMUNICACIONES
.
!INFRAESTRUCTURAS AEROPORTUARIAS
@N
10 INFRAESTRUCTURAS AEROPORTUARIAS
11 AEROPUERTOS
11 HELIPUERTOS
11 TRANSPORTE AÉREO
12 TRANSPORTE Y COMUNICACIONES
.
!INFRAESTRUCTURAS AGRARIAS
@N
10 INFRAESTRUCTURAS AGRARIAS
10 BODEGAS
11 AGRICULTURA
11 INFRAESTRUCTURA DE RIEGO
12 AGRICULTURA GANADERÍA Y PESCA
.
!INFRAESTRUCTURAS ELÉCTRICAS
@N
10 INFRAESTRUCTURAS ELÉCTRICAS
11 SUMINISTRO DE ELECTRICIDAD
11 TENDIDO ELÉCTRICO
12 ENERGÍA
.
!INGRESOS POR TURISMO
@N
10 INGRESOS POR TURISMO
11 MOVIMIENTO Y ESTADÍSTICAS TURÍSTICAS
12 TURISMO Y SERVICIOS
.
!INGRESOS PÚBLICOS
@N
10 INGRESOS PÚBLICOS
11 IMPUESTOS
```

11 FINANZAS PÚBLICAS
12 FINANZAS
.
!INICIATIVAS LEGISLATIVAS POPULARES
@N
10 INICIATIVAS LEGISLATIVAS POPULARES
11 LEGISLACIÓN
12 JUSTICIA DELITOS Y DERECHO
.
!INICIATIVAS POPULARES
@N
10 INICIATIVAS POPULARES
11 ACTIVIDAD LEGISLATIVA
12 POLÍTICA
.
!INICIO DE CURSO
@N
10 INICIO DE CURSO
10 COMIENZO PRIMARIA
10 VUELTA AL COLEGIO
11 CURSO ACADÉMICO
12 ENSEÑANZA
.
!INJURIAS
@N
10 INJURIAS
11 DELITOS CONTRA EL HONOR
12 JUSTICIA DELITOS Y DERECHO
.
!INMACULADA CONCEPCIÓN
@N
10 INMACULADA CONCEPCIÓN
11 FIESTAS DE OTOÑO
12 FIESTAS Y TRADICIONES
.
!INMIGRACIÓN
@N
10 INMIGRACIÓN
11 MIGRACIÓN DE PERSONAS
11 INMIGRANTES
12 SOCIEDAD
.
!INMIGRANTES
@N
10 INMIGRANTES
10 POLIZONES
11 INMIGRACIÓN
12 SOCIEDAD
.
!INMOBILIARIAS
@N
10 INMOBILIARIAS
10 EMPRESAS CONSTRUCTORAS
.
!INMUEBLES PROTEGIDOS
@N
10 INMUEBLES PROTEGIDOS
10 EDIFICIOS PROTEGIDOS
.
!INQUISICIÓN
@N
10 INQUISICIÓN
11 HISTORIA DE LA IGLESIA
12 RELIGIONES Y CREENCIAS
.
!INSALUD
@N
10 INSALUD
10 ORGANIZACIONES Y ORGANISMOS SANITARIOS
.
!INSEGURIDAD CIUDADANA
@N
10 INSEGURIDAD CIUDADANA
11 JUSTICIA DELITOS Y DERECHO
11 PATRULLAS CIUDADANAS

Red semántica TInA

```
.
!INSEGURIDAD EN ESCUELAS
@N
10 INSEGURIDAD EN ESCUELAS
10 VIOLENCIA ESCOLAR
.
!INSEMINACIÓN ARTIFICIAL
@N
10 INSEMINACIÓN ARTIFICIAL
11 BEBÉS PROBETA
11 REPRODUCCIÓN ASISTIDA
12 MEDICINA Y SANIDAD
.
!INSPECCIÓN TÉCNICA DE VEHÍCULOS
@N
10 INSPECCIÓN TÉCNICA DE VEHÍCULOS
10 ITV
.
!INSPECCIONES DE TRABAJO
@N
10 INSPECCIONES DE TRABAJO
10 INSPECCIONES LABORALES
11 CONDICIONES DE TRABAJO
12 TRABAJO
.
!INSPECCIONES LABORALES
@N
10 INSPECCIONES LABORALES
10 INSPECCIONES DE TRABAJO
.
!INSPECTORES DOCENTES
@N
10 INSPECTORES DOCENTES
11 COMUNIDAD EDUCATIVA
12 ENSEÑANZA
.
!INSTALACIONES DE RESIDUOS
@N
10 INSTALACIONES DE RESIDUOS
11 EQUIPAMIENTOS Y SERVICIOS URBANOS
11 ECOPARQUES
11 INCINERADORAS DE BASURA
13 RESIDUOS
.
!INSTALACIONES DEPORTIVAS
@N
10 INSTALACIONES DEPORTIVAS
10 PABELLONES DEPORTIVOS
11 CIRCUITOS DE VELOCIDAD
11 CAMPOS DE GOLF
11 ESTACIONES DE ESQUÍ
11 INSTALACIONES Y MATERIAL DEPORTIVO
11 ESTADIOS DE FÚTBOL
11 PISCINAS
12 DEPORTES Y ACTIVIDADES DEPORTIVAS
.
!INSTALACIONES ENERGÉTICAS
@N
10 INSTALACIONES ENERGÉTICAS
11 CENTRALES NUCLEARES
11 CENTRALES HIDROELÉCTRICAS
11 CENTRALES TÉRMICAS
11 INSTALACIONES SOLARES
11 PARQUES EÓLICOS
11 PLANTAS DE COGENERACIÓN
11 PLANTAS DE REGASIFICACIÓN
11 PLANTAS ELÉCTRICAS
11 PRODUCCIÓN DE ENERGÍA
12 ENERGÍA
.
!INSTALACIONES PIROTÉCNICAS
@N
10 INSTALACIONES PIROTÉCNICAS
10 PIROTECNIA
.
```

```

!INSTALACIONES SOLARES
@N
10 INSTALACIONES SOLARES
11 PANELES SOLARES
11 INSTALACIONES ENERGÉTICAS
12 ENERGÍA
.
!INSTALACIONES Y MATERIAL DEPORTIVO
@N
10 INSTALACIONES Y MATERIAL DEPORTIVO
11 DEPORTES Y ACTIVIDADES DEPORTIVAS
11 POLIDEPORTIVOS
11 INSTALACIONES DEPORTIVAS
11 MATERIAL DEPORTIVO
.
!INSTANCIAS
@N
10 INSTANCIAS
10 ATENCIÓN AL CIUDADANO
.
!INSTITUCIONES MUSICALES
@N
10 INSTITUCIONES MUSICALES
10 ORFEÓN UNIVERSITARIO
10 SOCIEDADES MUSICALES
11 PERSONAL Y COLECTIVOS DE MÚSICA
12 MÚSICA
.
!INSTITUCIONES PARLAMENTARIAS
@N
10 INSTITUCIONES PARLAMENTARIAS
10 CORTES
.
!INSTITUCIONES Y ESPACIOS ARTÍSTICOS
@N
10 INSTITUCIONES Y ESPACIOS ARTÍSTICOS
11 ARTE
11 FUNDACIONES DE ARTE
11 FERIAS DE ARTE
11 GALERÍAS DE ARTE
.
!INSTITUTO VALENCIANO DE FINANZAS
@N
10 INSTITUTO VALENCIANO DE FINANZAS
10 ORGANISMOS FINANCIEROS
.
!INSTITUTOS
@N
10 INSTITUTOS
11 CENTROS EDUCATIVOS
12 ENSEÑANZA
.
!INSTITUTOS DE INVESTIGACIÓN
@N
10 INSTITUTOS DE INVESTIGACIÓN
11 CENTROS DE INVESTIGACIÓN
12 CIENCIA Y TECNOLOGÍA
.
!INSTRUCCIÓN DEL SUMARIO
@N
10 INSTRUCCIÓN DEL SUMARIO
10 SUMARIO JUDICIAL
.
!INSTRUMENTISTAS
@N
10 INSTRUMENTISTAS
10 DOLÇAINERS
10 PIANISTAS
10 GUITARRISTAS
10 VIOLINISTAS
11 PERSONAL Y COLECTIVOS DE MÚSICA
12 MÚSICA
.
!INSTRUMENTOS MUSICALES
@N

```

Red semántica TInA

```
10 INSTRUMENTOS MUSICALES
10 ARPA
11 MÚSICA
.
!INSUMISIÓN
@N
10 INSUMISIÓN
10 INSUMISOS
11 SERVICIO MILITAR
12 DEFENSA
.
!INSUMISOS
@N
10 INSUMISOS
10 INSUMISIÓN
.
!INTEGRISMO ISLAMICO
@N
10 INTEGRISMO ISLAMICO
10 TERRORISMO ISLÁMICO
.
!INTEGRISTAS
@N
10 INTEGRISTAS
10 TERRORISMO ISLÁMICO
.
!INTENTO DE ASESINATO
@N
10 INTENTO DE ASESINATO
10 ASESINATO FUSTRADO
10 INTENTO DE HOMICIDIO
11 ASESINATOS Y HOMICIDIOS
12 JUSTICIA DELITOS Y DERECHO
.
!INTENTO DE HOMICIDIO
@N
10 INTENTO DE HOMICIDIO
10 INTENTO DE ASESINATO
.
!INTERCITY
@N
10 INTERCITY
11 TRENES DE ALTA VELOCIDAD
12 TRANSPORTE Y COMUNICACIONES
.
!INTERINOS
@N
10 INTERINOS
10 FUNCIONARIOS
.
!INTERMEDIARIOS FINANCIEROS
@N
10 INTERMEDIARIOS FINANCIEROS
11 COMPAÑÍAS DE SEGUROS
11 SOCIEDADES INMOBILIARIAS
11 FINANZAS EN EL SECTOR PRIVADO
12 FINANZAS
.
!INTERNET
@N
10 INTERNET
11 CONEXIONES A INTERNET
11 SEGURIDAD EN INTERNET
11 TELECOMUNICACIONES
12 TRANSPORTE Y COMUNICACIONES
.
!INTERPOL
@N
10 INTERPOL
10 ORGANIZACIONES POLICIALES
.
!INTOXICACIONES
@N
10 INTOXICACIONES
11 SÍNDROME TÓXICO DE LA COLZA
```

```

11 MEDICINA Y SANIDAD
11 SALMONELLA
.
!INTRUSISMO PROFESIONAL
@N
10 INTRUSISMO PROFESIONAL
11 DELITOS DE PROFESIONALES
12 JUSTICIA DELITOS Y DERECHO
.
!INUNDACIONES
@N
10 INUNDACIONES
10 DESBORDAMIENTO DE RÍOS
10 ZONAS INUNDABLES
10 RIADAS
10 PANTANADAS
11 CATÁSTROFES
12 ACCIDENTES Y CATÁSTROFES
.
!INVASIÓN ANTICASTRISTA
@N
10 INVASIÓN ANTICASTRISTA
10 DESEMBARCO DE LA BAHÍA DE COCHINOS
.
!INVASIÓN FRANCESA
@N
10 INVASIÓN FRANCESA
11 ABSOLUTISMO
12 HISTORIA
.
!INVASIONES
@N
10 INVASIONES
10 OCUPACIÓN MILITAR
11 OPERACIONES BÉLICAS
12 CONFLICTOS BÉLICOS
.
!INVENTARIO FORESTAL
@N
10 INVENTARIO FORESTAL
11 POLÍTICA AMBIENTAL
12 MEDIO AMBIENTE
.
!INVENTOS
@N
10 INVENTOS
11 INVESTIGACIÓN CIENTÍFICA Y TÉCNICA
12 CIENCIA Y TECNOLOGÍA
.
!INVERNADEROS
@N
10 INVERNADEROS
11 ESPACIOS DE CULTIVO
12 AGRICULTURA GANADERÍA Y PESCA
.
!INVERSIÓN INDUSTRIAL
@N
10 INVERSIÓN INDUSTRIAL
11 INDUSTRIA
.
!INVERSIÓN PUBLICITARIA
@N
10 INVERSIÓN PUBLICITARIA
11 MERCADO PUBLICITARIO
12 MEDIOS DE COMUNICACIÓN
.
!INVESTIGACIÓN ANTITERRORISTA
@N
10 INVESTIGACIÓN ANTITERRORISTA
11 OPERACIONES ANTITERRORISTAS
12 TERRORISMO
.
!INVESTIGACIÓN CIENTÍFICA Y TÉCNICA
@N
10 INVESTIGACIÓN CIENTÍFICA Y TÉCNICA

```

Red semántica TInA

11 CENTROS DE INVESTIGACIÓN
11 CIENCIA Y TECNOLOGÍA
11 PERSONAL CIENTÍFICO
11 INVENTOS
11 ORGANISMOS PÚBLICOS DE INVESTIGACIÓN
11 PATENTES
11 EXPERIMENTACIÓN CIENTÍFICA
.
!INVESTIGACIÓN JUDICIAL
@N
10 INVESTIGACIÓN JUDICIAL
11 POLICÍA JUDICIAL
11 MÉDICOS FORENSES
11 PROCESO JUDICIAL
12 JUSTICIA DELITOS Y DERECHO
.
!INVESTIGACIÓN Y TÉCNICAS POLICIALES
@N
10 INVESTIGACIÓN Y TÉCNICAS POLICIALES
11 POLICÍA
12 JUSTICIA DELITOS Y DERECHO
.
!INVESTIGACIÓN DESARROLLO E INNOVACIÓN
@N
10 INVESTIGACIÓN DESARROLLO E INNOVACIÓN
10 I+D+I
11 POLÍTICA CIENTÍFICA
12 CIENCIA Y TECNOLOGÍA
.
!INVESTIGACIONES MÉDICAS
@N
10 INVESTIGACIONES MÉDICAS
11 EXPERIMENTACIÓN CIENTÍFICA
12 CIENCIA Y TECNOLOGÍA
.
!INVESTIGADORES
@N
10 INVESTIGADORES
10 PERSONAL CIENTÍFICO
.
!INVIERNO
@N
10 INVIERNO
11 ESTACIONES DEL AÑO
12 METEOROLOGÍA Y CLIMATOLOGÍA
.
!IPC
@N
10 IPC
10 INDICE DE PRECIOS AL CONSUMO
11 INDICADORES ECONÓMICOS
12 ECONOMÍA
.
!IRA
@N
10 IRA
11 GRUPOS TERRORISTAS
12 TERRORISMO
.
!IRIDOLOGÍA
@N
10 IRIDOLOGÍA
11 DIAGNÓSTICO MÉDICO
12 MEDICINA Y SANIDAD
.
!IRPF
@N
10 IRPF
10 IMPUESTO SOBRE LA RENTA
.
!ISLAM
@N
10 ISLAM
11 ALÁ
11 RELIGIONES Y CREENCIAS

```

11 MAHOMA
11 MUSULMANES
11 MEZQUITA
11 LA MECA
11 RAMADÁN
.
!ITV
@N
10 ITV
10 INSPECCIÓN TÉCNICA DE VEHÍCULOS
11 SEGURIDAD DE LOS VEHÍCULOS
12 TRANSPORTE Y COMUNICACIONES
.
!IVA
@N
10 IVA
10 IMPUESTO SOBRE EL VALOR AÑADIDO
.
!IVA AGRARIO
@N
10 IVA AGRARIO
10 PRECIOS AGRARIOS
.
!JAQUECA
@N
10 JAQUECA
10 DOLOR DE CABEZA
.
!JARDINERÍA
@N
10 JARDINERÍA
10 BONSAIS
11 AFICIONES
12 SOCIEDAD
.
!JARDINES BOTÁNICOS
@N
10 JARDINES BOTÁNICOS
11 ESPECIES VEGETALES
12 MEDIO AMBIENTE
.
!JAZZ
@N
10 JAZZ
11 MÚSICA POPULAR
12 MÚSICA
.
!JEFES DE GOBIERNO
@N
10 JEFES DE GOBIERNO
11 POLÍTICOS
12 POLÍTICA
.
!JERARQUÍA ECLESIAÍSTICA
@N
10 JERARQUÍA ECLESIAÍSTICA
11 CURAS
11 CARDENALES
11 ARZOBISPOS
11 PAPA
11 IGLESIA CATÓLICA
11 OBISPOS
12 RELIGIONES Y CREENCIAS
.
!JOIA DE LAS FALLORES MAYORES
@N
10 JOIA DE LAS FALLORES MAYORES
10 INDUMENTARIA FALLERA
.
!JONDO
@N
10 JONDO
10 FLAMENCO
.
!JORNADA DE 35 HORAS SEMANALES

```

Red semántica TInA

@N
10 JORNADA DE 35 HORAS SEMANALES
11 JORNADA LABORAL
12 TRABAJO
.
!JORNADA ELECTORAL
@N
10 JORNADA ELECTORAL
11 ELECCIONES
11 VOTACIONES
12 POLÍTICA
.
!JORNADA LABORAL
@N
10 JORNADA LABORAL
11 JORNADA Y HORARIOS DE TRABAJO
11 JORNADA DE 35 HORAS SEMANALES
12 TRABAJO
.
!JORNADA POSTELECTORAL
@N
10 JORNADA POSTELECTORAL
11 ELECCIONES
12 POLÍTICA
.
!JORNADA Y HORARIOS DE TRABAJO
@N
10 JORNADA Y HORARIOS DE TRABAJO
11 CONDICIONES DE TRABAJO
11 CALENDARIO LABORAL
11 HORAS EXTRAORDINARIAS
11 VACACIONES
11 JORNADA LABORAL
12 TRABAJO
.
!JÓVENES
@N
10 JÓVENES
11 JUVENTUD
12 SOCIEDAD
.
!JÓVENES VIOLENTOS
@N
10 JÓVENES VIOLENTOS
10 VIOLENCIA
.
!JUBILACIÓN
@N
10 JUBILACIÓN
11 RELACIONES LABORALES
11 JUBILACIÓN ANTICIPADA
12 TRABAJO
.
!JUBILACIÓN ANTICIPADA
@N
10 JUBILACIÓN ANTICIPADA
10 PREJUBILACIÓN
11 JUBILACIÓN
12 TRABAJO
.
!JUBILEO
@N
10 JUBILEO
11 AÑOS SANTOS
12 RELIGIONES Y CREENCIAS
.
!JUDAÍSMO
@N
10 JUDAÍSMO
11 RELIGIONES Y CREENCIAS
.
!JUDÍOS
@N
10 JUDÍOS
11 GRUPOS RACIALES

```

12 SOCIEDAD
.
!JUDO
@N
10 JUDO
11 ARTES MARCIALES
11 JUDOKAS
12 DEPORTES Y ACTIVIDADES DEPORTIVAS
.
!JUDOKAS
@N
10 JUDOKAS
11 JUDO
12 DEPORTES Y ACTIVIDADES DEPORTIVAS
.
!JUECES
@N
10 JUECES
11 PERSONAL DE JUSTICIA
12 JUSTICIA DELITOS Y DERECHO
.
!JUEGO
@N
10 JUEGO
11 JUEGOS DE ROL
11 LOCALES DE JUEGO
11 SOCIEDAD
11 JUEGOS INFANTILES
11 JUEGOS DE AZAR
11 JUEGOS DE SOBREMESA
.
!JUEGOS DE AZAR
@N
10 JUEGOS DE AZAR
10 RULETA
11 LOTERÍA
11 JUEGO
12 SOCIEDAD
.
!JUEGOS DE PASCUA
@N
10 JUEGOS DE PASCUA
10 TRADICIONES DE PASCUA
.
!JUEGOS DE ROL
@N
10 JUEGOS DE ROL
11 JUEGO
12 SOCIEDAD
.
!JUEGOS DE SOBREMESA
@N
10 JUEGOS DE SOBREMESA
11 JUEGO
12 SOCIEDAD
.
!JUEGOS INFANTILES
@N
10 JUEGOS INFANTILES
11 JUEGO
12 SOCIEDAD
.
!JUEGOS OLÍMPICOS
@N
10 JUEGOS OLÍMPICOS
10 OLIMPIADAS
11 COMPETICIONES Y CAMPEONATOS DEPORTIVOS
11 JUEGOS OLÍMPICOS DE INVIERNO
11 JUEGOS OLÍMPICOS DE VERANO
11 JUEGOS PARALÍMPICOS
12 DEPORTES Y ACTIVIDADES DEPORTIVAS
.
!JUEGOS OLÍMPICOS DE INVIERNO
@N
10 JUEGOS OLÍMPICOS DE INVIERNO

```

Red semántica TInA

11 JUEGOS OLÍMPICOS
12 DEPORTES Y ACTIVIDADES DEPORTIVAS
.
!JUEGOS OLÍMPICOS DE VERANO
@N
10 JUEGOS OLÍMPICOS DE VERANO
11 JUEGOS OLÍMPICOS
12 DEPORTES Y ACTIVIDADES DEPORTIVAS
.
!JUEGOS PARALÍMPICOS
@N
10 JUEGOS PARALÍMPICOS
11 JUEGOS OLÍMPICOS
12 DEPORTES Y ACTIVIDADES DEPORTIVAS
.
!JUGADORES DE FÚTBOL
@N
10 JUGADORES DE FÚTBOL
10 FUTBOLISTAS
.
!JUGADORES DE GOLF
@N
10 JUGADORES DE GOLF
10 GOLFISTAS
11 GOLF
12 DEPORTES Y ACTIVIDADES DEPORTIVAS
.
!JUGUETES
@N
10 JUGUETES
10 MUÑECAS
11 SECTOR JUGUETERO
12 INDUSTRIA
.
!JUICIO DE NUREMBERG
@N
10 JUICIO DE NUREMBERG
11 HOLOCAUSTO JUDÍO
12 HISTORIA
.
!JUICIOS
@N
10 JUICIOS
11 DERECHO DE DEFENSA
11 ACUSADOS
11 IMPUTADOS
11 JUICIOS RÁPIDOS
11 JURADO POPULAR
11 PROCESO JUDICIAL
11 SANCIONES Y RESOLUCIONES PENALES
11 TESTIGOS
11 RECURSOS JUDICIALES
12 JUSTICIA DELITOS Y DERECHO
.
!JUICIOS RÁPIDOS
@N
10 JUICIOS RÁPIDOS
11 JUICIOS
12 JUSTICIA DELITOS Y DERECHO
.
!JUNTAS ELECTORALES
@N
10 JUNTAS ELECTORALES
11 ADMINISTRACIÓN ELECTORAL
12 POLÍTICA
.
!JURA DE BANDERA
@N
10 JURA DE BANDERA
11 SERVICIO MILITAR
12 DEFENSA
.
!JURADO POPULAR
@N
10 JURADO POPULAR

```

11 JUICIOS
12 JUSTICIA DELITOS Y DERECHO
.
!JURÁSICO
@N
10 JURÁSICO
10 GEOLOGÍA
.
!JURISPRUDENCIA
@N
10 JURISPRUDENCIA
11 ORDENAMIENTOS JURÍDICOS
12 JUSTICIA DELITOS Y DERECHO
.
!JUSTICIA MILITAR
@N
10 JUSTICIA MILITAR
11 DEFENSA
11 DELITOS MILITARES
11 TRIBUNALES MILITARES
.
!JUSTICIA DELITOS Y DERECHO
@N
10 JUSTICIA DELITOS Y DERECHO
11 ARMAS PRIVADAS
11 CASOS JUDICIALES
11 DELINCUENCIA
11 DELITOS
11 ORGANISMOS Y DEPENDENCIAS JUDICIALES
11 SEGURIDAD PRIVADA
11 RÉGIMEN PENITENCIARIO
11 FUERZAS DE SEGURIDAD
11 ORDENAMIENTOS JURÍDICOS
11 PERSONAL DE JUSTICIA
11 INSEGURIDAD CIUDADANA
11 LEGISLACIÓN
11 PROCESO JUDICIAL
.
!JUVENTUD
@N
10 JUVENTUD
10 COSTUMBRES JUVENILES
11 ADOLESCENCIA
11 JÓVENES
11 GRUPOS DE EDAD
11 TRIBUS URBANAS
12 SOCIEDAD
.
!JUZGADOS
@N
10 JUZGADOS
11 ORGANISMOS Y DEPENDENCIAS JUDICIALES
12 JUSTICIA DELITOS Y DERECHO
.
!KAABA
@N
10 KAABA
10 CAABA
11 LA MECA
12 RELIGIONES Y CREENCIAS
.
!KALE BORROKA
@N
10 KALE BORROKA
10 TERRORISMO CALLEJERO
.
!KAMIKAZES
@N
10 KAMIKAZES
10 TERRORISTAS SUICIDAS
.
!KARATE
@N
10 KARATE
11 ARTES MARCIALES

```

Red semántica TInA

12 DEPORTES Y ACTIVIDADES DEPORTIVAS
.
!KAYAK
@N
10 KAYAK
10 DEPORTES DE RIESGO Y AVENTURA
.
!KENDO
@N
10 KENDO
11 ARTES MARCIALES
12 DEPORTES Y ACTIVIDADES DEPORTIVAS
.
!KFOR
@N
10 KFOR
10 FUERZAS ARMADAS INTERNACIONALES
.
!LA BIBLIA
@N
10 LA BIBLIA
11 ANTIGUO TESTAMENTO
11 TEXTOS SAGRADOS
11 NUEVO TESTAMENTO
12 RELIGIONES Y CREENCIAS
.
!LA MECA
@N
10 LA MECA
11 KAABA
11 ISLAM
12 RELIGIONES Y CREENCIAS
.
!LABORATORIO DE ÉXTASIS
@N
10 LABORATORIO DE ÉXTASIS
10 TRÁFICO DE DROGAS DE DISEÑO
.
!LACTANCIA MATERNA
@N
10 LACTANCIA MATERNA
11 MATERNIDAD
12 SOCIEDAD
.
!LAGUNAS
@N
10 LAGUNAS
11 ZONAS HÚMEDAS
12 MEDIO AMBIENTE
.
!LAMAÍSMO
@N
10 LAMAÍSMO
11 DALAI LAMA
11 BUDISMO
12 RELIGIONES Y CREENCIAS
.
!LANGOSTA
@N
10 LANGOSTA
10 CRUSTÁCEOS
.
!LANGOSTINO
@N
10 LANGOSTINO
10 CRUSTÁCEOS
.
!LANZADERAS ESPACIALES
@N
10 LANZADERAS ESPACIALES
10 TRANSBORDADORES ESPACIALES
.
!LARGOMETRAJES
@N
10 LARGOMETRAJES

11 PELÍCULAS GÉNEROS Y MOVIMIENTOS CINEMATOGRAFICOS
12 CINE
.
!LATIFUNDIOS
@N
10 LATIFUNDIOS
10 LATIFUNDISMO
.
!LATIFUNDISMO
@N
10 LATIFUNDISMO
10 LATIFUNDIOS
11 EXPLOTACIONES AGRARIAS
12 AGRICULTURA GANADERÍA Y PESCA
.
!LECHE
@N
10 LECHE
10 PRODUCTOS LÁCTEOS
.
!LECTURA
@N
10 LECTURA
11 HÁBITOS CULTURALES
12 CULTURA
.
!LEGADOS
@N
10 LEGADOS
10 PATRIMONIO CULTURAL
.
!LEGALIZACIÓN E ILEGALIZACIÓN DE PARTIDOS
@N
10 LEGALIZACIÓN E ILEGALIZACIÓN DE PARTIDOS
11 PARTIDOS POLÍTICOS
12 POLÍTICA
.
!LEGIÓN
@N
10 LEGIÓN
11 FUERZAS MILITARES ESPECIALES
12 DEFENSA
.
!LEGIONELA
@N
10 LEGIONELA
10 LEGIONELLA
11 NEUMONÍA
12 MEDICINA Y SANIDAD
.
!LEGIONELLA
@N
10 LEGIONELLA
10 LEGIONELA
.
!LEGISLACIÓN
@N
10 LEGISLACIÓN
10 LEYES
11 LEY DE PROTECCIÓN DE DATOS
11 LEY DEL MENOR
11 NORMATIVA JURÍDICA Y PROCESAL
11 JUSTICIA DELITOS Y DERECHO
11 INICIATIVAS LEGISLATIVAS POPULARES
.
!LEGISLACIÓN AMBIENTAL
@N
10 LEGISLACIÓN AMBIENTAL
10 LEY DEL RUIDO
11 POLÍTICA AMBIENTAL
12 MEDIO AMBIENTE
.
!LEGISLACIÓN ANTITERRORISTA
@N
10 LEGISLACIÓN ANTITERRORISTA

Red semántica TInA

10 LEYES ANTITERRORISTAS
11 POLÍTICA ANTITERRORISTA
12 TERRORISMO
.
!LEGISLACIÓN CINEMATOGRAFICA
@N
10 LEGISLACIÓN CINEMATOGRAFICA
11 POLÍTICA CINEMATOGRAFICA
12 CINE
.
!LEGISLACIÓN CULTURAL
@N
10 LEGISLACIÓN CULTURAL
11 POLÍTICA CULTURAL
11 PROPIEDAD INTELECTUAL
12 CULTURA
.
!LEGISLACIÓN DE COMERCIO
@N
10 LEGISLACIÓN DE COMERCIO
11 COMERCIO
12 COMERCIO Y CONSUMO
.
!LEGISLACIÓN DE CONSUMO
@N
10 LEGISLACIÓN DE CONSUMO
11 CONSUMO
12 COMERCIO Y CONSUMO
.
!LEGISLACIÓN DE MEDIOS
@N
10 LEGISLACIÓN DE MEDIOS
10 LEY DEL TERCER CANAL
11 ASPECTOS NORMATIVOS EN COMUNICACIÓN
12 MEDIOS DE COMUNICACIÓN
.
!LEGISLACIÓN DEL SECTOR DE LA ENERGÍA
@N
10 LEGISLACIÓN DEL SECTOR DE LA ENERGÍA
10 LEY DE HIDROCARBUROS
11 POLÍTICA ENERGÉTICA
12 ENERGÍA
.
!LEGISLACIÓN DEPORTIVA
@N
10 LEGISLACIÓN DEPORTIVA
11 DOPING
11 LEGISLACIÓN Y REGLAMENTACIÓN DEL DEPORTE
12 DEPORTES Y ACTIVIDADES DEPORTIVAS
.
!LEGISLACIÓN EDUCATIVA
@N
10 LEGISLACIÓN EDUCATIVA
10 LEY DE USO Y ENSEÑANZA DEL VALENCIANO
10 LEY DE FORMACIÓN DE ADULTOS
10 LEY DE CONSEJOS SOCIALES
11 LEY DE UNIVERSIDADES
11 LOGSE
11 POLÍTICA EDUCATIVA
11 LRU
12 ENSEÑANZA
.
!LEGISLACIÓN ELECTORAL
@N
10 LEGISLACIÓN ELECTORAL
11 ELECCIONES
11 REFORMAS ELECTORALES
12 POLÍTICA
.
!LEGISLACIÓN FINANCIERA
@N
10 LEGISLACIÓN FINANCIERA
10 LEY DE ACOMPAÑAMIENTO DE PRESUPUESTOS
10 LEY DE IMPUESTO SOBRE EL IRPF
11 POLÍTICA FINANCIERA

```

12 FINANZAS
.
!LEGISLACION INDUSTRIAL
@N
10 LEGISLACION INDUSTRIAL
11 POLÍTICA INDUSTRIAL
12 INDUSTRIA
.
!LEGISLACIÓN LABORAL
@N
10 LEGISLACIÓN LABORAL
11 POLÍTICA LABORAL
12 TRABAJO
.
!LEGISLACIÓN SANITARIA
@N
10 LEGISLACIÓN SANITARIA
11 ADMINISTRACIÓN SANITARIA
12 MEDICINA Y SANIDAD
.
!LEGISLACIÓN URBANÍSTICA
@N
10 LEGISLACIÓN URBANÍSTICA
10 LEY DEL SUELO
10 NORMATIVA URBANÍSTICA
10 LEY DE ORDENACIÓN DE LA EDIFICACIÓN
12 URBANISMO Y VIVIENDA
.
!LEGISLACIÓN Y REGLAMENTACIÓN DEL DEPORTE
@N
10 LEGISLACIÓN Y REGLAMENTACIÓN DEL DEPORTE
11 DEPORTES Y ACTIVIDADES DEPORTIVAS
11 REGLAMENTOS
11 LEGISLACIÓN DEPORTIVA
.
!LEGISLATURAS POLÍTICAS
@N
10 LEGISLATURAS POLÍTICAS
11 GOBIERNO
12 POLÍTICA
.
!LENGUA
@N
10 LENGUA
10 LINGÜÍSTICA
10 LENGUAS OFICIALES
11 ESPERANTO
11 LENGUA CATALANA
11 LITERATURA Y LENGUA
11 ETIMOLOGÍA
11 GRAMÁTICA
.
!LENGUA AZUL
@N
10 LENGUA AZUL
10 ENFERMEDADES DE LOS ANIMALES
.
!LENGUA CATALANA
@N
10 LENGUA CATALANA
11 CONFLICTOS LINGÜÍSTICOS
11 LENGUA VALENCIANA
11 LENGUA
12 LITERATURA Y LENGUA
.
!LENGUA VALENCIANA
@N
10 LENGUA VALENCIANA
11 LENGUA CATALANA
12 LITERATURA Y LENGUA
.
!LENGUAS OFICIALES
@N
10 LENGUAS OFICIALES
10 LENGUA

```

Red semántica TInA

.
!LEPRA
@N
10 LEPRA
11 ENFERMEDADES TROPICALES
12 MEDICINA Y SANIDAD
.br/>!LESBIANAS
@N
10 LESBIANAS
10 HOMOSEXUALES
.br/>!LESIONES
@N
10 LESIONES
10 AGRESIONES FÍSICAS
.br/>!LETRAS DE CANCIONES
@N
10 LETRAS DE CANCIONES
11 ESCRITURA MUSICAL
12 MÚSICA
.br/>!LETRAS DEL TESORO
@N
10 LETRAS DEL TESORO
11 FONDOS DE INVERSIÓN
12 FINANZAS
.br/>!LEUCEMIA
@N
10 LEUCEMIA
11 CÁNCER
12 MEDICINA Y SANIDAD
.br/>!LEY DE ACOMPAÑAMIENTO DE PRESUPUESTOS
@N
10 LEY DE ACOMPAÑAMIENTO DE PRESUPUESTOS
10 LEGISLACIÓN FINANCIERA
.br/>!LEY DE ANIMALES PELIGROSOS
@N
10 LEY DE ANIMALES PELIGROSOS
11 ANIMALES PELIGROSOS
12 SOCIEDAD
.br/>!LEY DE CAZA
@N
10 LEY DE CAZA
11 REGLAMENTACIÓN DE CAZA
12 DEPORTES Y ACTIVIDADES DEPORTIVAS
.br/>!LEY DE CONSEJOS SOCIALES
@N
10 LEY DE CONSEJOS SOCIALES
10 LEGISLACIÓN EDUCATIVA
.br/>!LEY DE ENJUICIAMIENTO CIVIL
@N
10 LEY DE ENJUICIAMIENTO CIVIL
11 NORMATIVA JURÍDICA Y PROCESAL
12 JUSTICIA DELITOS Y DERECHO
.br/>!LEY DE EXTRANJERÍA
@N
10 LEY DE EXTRANJERÍA
11 POLÍTICA DE MIGRACIÓN
12 SOCIEDAD
.br/>!LEY DE FORMACIÓN DE ADULTOS
@N
10 LEY DE FORMACIÓN DE ADULTOS
10 LEGISLACIÓN EDUCATIVA
.br/>!LEY DE HIDROCARBUROS

```

@N
10 LEY DE HIDROCARBUROS
10 LEGISLACIÓN DEL SECTOR DE LA ENERGÍA
.
!LEY DE IMPUESTO SOBRE EL IRPF
@N
10 LEY DE IMPUESTO SOBRE EL IRPF
10 LEGISLACIÓN FINANCIERA
.
!LEY DE ORDENACIÓN DE LA EDIFICACIÓN
@N
10 LEY DE ORDENACIÓN DE LA EDIFICACIÓN
10 LEGISLACIÓN URBANÍSTICA
.
!LEY DE PROPIEDAD HORIZONTAL
@N
10 LEY DE PROPIEDAD HORIZONTAL
11 COMUNIDADES DE VECINOS
12 URBANISMO Y VIVIENDA
.
!LEY DE PROTECCIÓN DE DATOS
@N
10 LEY DE PROTECCIÓN DE DATOS
11 LEGISLACIÓN
12 JUSTICIA DELITOS Y DERECHO
.
!LEY DE REFORMA UNIVERSITARIA
@N
10 LEY DE REFORMA UNIVERSITARIA
10 LRU
.
!LEY DE TELECOMUNICACIONES
@N
10 LEY DE TELECOMUNICACIONES
10 TELECOMUNICACIONES
.
!LEY DE UNIVERSIDADES
@N
10 LEY DE UNIVERSIDADES
11 LEGISLACIÓN EDUCATIVA
12 ENSEÑANZA
.
!LEY DE USO Y ENSEÑANZA DEL VALENCIANO
@N
10 LEY DE USO Y ENSEÑANZA DEL VALENCIANO
10 LEGISLACIÓN EDUCATIVA
.
!LEY DE VÍCTIMAS DEL TERRORISMO
@N
10 LEY DE VÍCTIMAS DEL TERRORISMO
11 VÍCTIMAS DEL TERRORISMO
12 TERRORISMO
.
!LEY DEL MENOR
@N
10 LEY DEL MENOR
11 LEGISLACIÓN
12 JUSTICIA DELITOS Y DERECHO
.
!LEY DEL RUIDO
@N
10 LEY DEL RUIDO
10 LEGISLACIÓN AMBIENTAL
.
!LEY DEL SUELO
@N
10 LEY DEL SUELO
10 LEGISLACIÓN URBANÍSTICA
.
!LEY DEL TERCER CANAL
@N
10 LEY DEL TERCER CANAL
10 LEGISLACIÓN DE MEDIOS
.
!LEY SEGURIDAD VIAL

```

Red semántica TInA

```
@N
10 LEY SEGURIDAD VIAL
10 SEGURIDAD VIAL
.
!LEYENDAS
@N
10 LEYENDAS
11 TRADICIÓN ORAL
12 CULTURA
.
!LEYES
@N
10 LEYES
10 LEGISLACIÓN
.
!LEYES ANTITERRORISTAS
@N
10 LEYES ANTITERRORISTAS
10 LEGISLACIÓN ANTITERRORISTA
.
!LIBERALISMO POLÍTICO
@N
10 LIBERALISMO POLÍTICO
11 IDEOLOGÍAS Y DOCTRINAS POLÍTICAS
12 POLÍTICA
.
!LIBERALIZACIÓN DE HORARIOS
@N
10 LIBERALIZACIÓN DE HORARIOS
10 HORARIOS COMERCIALES
.
!LIBERALIZACIÓN DEL COMERCIO
@N
10 LIBERALIZACIÓN DEL COMERCIO
11 POLÍTICA COMERCIAL
12 COMERCIO Y CONSUMO
.
!LIBERALIZACIÓN ENERGÉTICA
@N
10 LIBERALIZACIÓN ENERGÉTICA
11 POLÍTICA ENERGÉTICA
12 ENERGÍA
.
!LIBERTAD CONDICIONAL
@N
10 LIBERTAD CONDICIONAL
11 BENEFICIOS PENITENCIARIOS
12 JUSTICIA DELITOS Y DERECHO
.
!LIBERTAD DE EXPRESIÓN
@N
10 LIBERTAD DE EXPRESIÓN
11 ASPECTOS NORMATIVOS EN COMUNICACIÓN
12 MEDIOS DE COMUNICACIÓN
.
!LIBERTAD DE HORARIOS COMERCIALES
@N
10 LIBERTAD DE HORARIOS COMERCIALES
10 HORARIOS COMERCIALES
.
!LIBREROS
@N
10 LIBREROS
11 INDUSTRIA Y COMERCIO CULTURAL
12 CULTURA
.
!LIBROS DE ESTILO
@N
10 LIBROS DE ESTILO
11 ASPECTOS NORMATIVOS EN COMUNICACIÓN
12 MEDIOS DE COMUNICACIÓN
.
!LIBROS DE TEXTO
@N
10 LIBROS DE TEXTO
```

10 MATERIAL ESCOLAR
 .
 !LICENCIA DE ARMAS
 @N
 10 LICENCIA DE ARMAS
 11 ARMAS PRIVADAS
 12 JUSTICIA DELITOS Y DERECHO
 .
 !LICENCIAS DE CAZA
 @N
 10 LICENCIAS DE CAZA
 11 REGLAMENTACIÓN DE CAZA
 12 DEPORTES Y ACTIVIDADES DEPORTIVAS
 .
 !LICENCIAS DE RADIO
 @N
 10 LICENCIAS DE RADIO
 11 ASPECTOS NORMATIVOS EN COMUNICACIÓN
 12 MEDIOS DE COMUNICACIÓN
 .
 !LICORES
 @N
 10 LICORES
 11 BEBIDAS ALCOHÓLICAS
 12 INDUSTRIA
 .
 !LIDERAZGO POLÍTICO
 @N
 10 LIDERAZGO POLÍTICO
 10 LÍDERES POLÍTICOS
 11 POLÍTICOS
 12 POLÍTICA
 .
 !LÍDERES POLÍTICOS
 @N
 10 LÍDERES POLÍTICOS
 10 LIDERAZGO POLÍTICO
 .
 !LIGA
 @N
 10 LIGA
 11 COMPETICIONES NACIONALES
 11 CALENDARIO DE LA LIGA
 12 DEPORTES Y ACTIVIDADES DEPORTIVAS
 .
 !LIGA DE CAMPEONES
 @N
 10 LIGA DE CAMPEONES
 10 CHAMPIONS LEAGUE
 .
 !LIGAR
 @N
 10 LIGAR
 10 FLIRTEO
 .
 !LIGNITOS
 @N
 10 LIGNITOS
 10 COMBUSTIBLES SÓLIDOS
 .
 !LIMPIEZA DE RÍOS
 @N
 10 LIMPIEZA DE RÍOS
 10 CONTAMINACIÓN DE RÍOS
 .
 !LIMPIEZA URBANA
 @N
 10 LIMPIEZA URBANA
 11 EQUIPAMIENTOS Y SERVICIOS URBANOS
 11 LIMPIEZA VIARIA
 .
 !LIMPIEZA VIARIA
 @N
 10 LIMPIEZA VIARIA
 10 CONTRATAS DE LIMPIEZA

Red semántica TInA

11 RECOGIDA DE EXCREMENTOS CANINOS
11 LIMPIEZA URBANA
11 RECOGIDA DE BASURAS
12 EQUIPAMIENTOS Y SERVICIOS URBANOS

.

!LINAJES
@N
10 LINAJES
11 PERSONAJES HISTÓRICOS
12 HISTORIA

.

!LINCHAMIENTO
@N
10 LINCHAMIENTO
10 AGRESIONES FÍSICAS

.

!LÍNEAS DE ALTA TENSIÓN
@N
10 LÍNEAS DE ALTA TENSIÓN
10 TENDIDO ELÉCTRICO

.

!LÍNEAS DE FERROCARRIL
@N
10 LÍNEAS DE FERROCARRIL
10 LÍNEAS FÉRREAS
11 INFRAESTRUCTURA FERROVIARIA
12 TRANSPORTE Y COMUNICACIONES

.

!LÍNEAS FÉRREAS
@N
10 LÍNEAS FÉRREAS
10 LÍNEAS DE FERROCARRIL

.

!LINGÜÍSTICA
@N
10 LINGÜÍSTICA
10 LENGUA

.

!LINO
@N
10 LINO
11 TEXTIL
12 INDUSTRIA

.

!LISTAS DE ESPERA
@N
10 LISTAS DE ESPERA
10 ESPERAS HOSPITALARIAS
11 ATENCIÓN AL PACIENTE
12 MEDICINA Y SANIDAD

.

!LISTAS ELECTORALES
@N
10 LISTAS ELECTORALES
11 CENSO ELECTORAL
12 POLÍTICA

.

!LITERATURA ERÓTICA
@N
10 LITERATURA ERÓTICA
11 GÉNEROS Y FORMAS LITERARIAS
12 LITERATURA Y LENGUA

.

!LITERATURA GAY
@N
10 LITERATURA GAY
11 GÉNEROS Y FORMAS LITERARIAS
12 LITERATURA Y LENGUA

.

!LITERATURA INFANTIL
@N
10 LITERATURA INFANTIL
11 GÉNEROS Y FORMAS LITERARIAS
12 LITERATURA Y LENGUA

.

```

!LITERATURA JUVENIL
@N
10 LITERATURA JUVENIL
11 GÉNEROS Y FORMAS LITERARIAS
12 LITERATURA Y LENGUA
.
!LITERATURA Y LENGUA
@N
10 LITERATURA Y LENGUA
11 CERTÁMENES LITERARIOS
11 MOVIMIENTOS LITERARIOS
11 OFICIOS LITERARIOS
11 LENGUA
11 GÉNEROS Y FORMAS LITERARIAS
11 PREMIOS LITERARIOS
.
!LITORAL
@N
10 LITORAL
10 COSTAS
.
!LLUVIA
@N
10 LLUVIA
10 TORMENTAS DE VERANO
11 SEQUÍA
11 PRECIPITACIONES
12 METEOROLOGÍA Y CLIMATOLOGÍA
.
!LLUVIA DE ESTRELLAS
@N
10 LLUVIA DE ESTRELLAS
11 FENÓMENOS ASTRONÓMICOS
12 CIENCIA Y TECNOLOGÍA
.
!LLUVIAS MONZÓNICAS
@N
10 LLUVIAS MONZÓNICAS
10 LLUVIAS TORRENCIALES
.
!LLUVIAS TORRENCIALES
@N
10 LLUVIAS TORRENCIALES
10 LLUVIAS MONZÓNICAS
10 TEMPORALES DE LLUVIA
11 INCLEMENCIAS METEOROLÓGICAS
12 ACCIDENTES Y CATÁSTROFES
13 GOTA FRÍA
.
!LOCALES COMERCIALES
@N
10 LOCALES COMERCIALES
10 COMERCIOS
.
!LOCALES DE JUEGO
@N
10 LOCALES DE JUEGO
11 BINGOS
11 CASINOS
11 JUEGO
12 SOCIEDAD URBANA
.
!LOCUTORES DE RADIO
@N
10 LOCUTORES DE RADIO
11 PROFESIONALES DE LA COMUNICACIÓN
12 MEDIOS DE COMUNICACIÓN
.
!LUGARES CONTAMINADOS
@N
10 LUGARES CONTAMINADOS
10 CONTAMINACIÓN
.
!LOGIAS MASÓNICAS
@N

```

Red semántica TInA

10 LOGIAS MASÓNICAS
10 MASONERÍA
.
!LOGSE
@N
10 LOGSE
11 LEGISLACIÓN EDUCATIVA
12 ENSEÑANZA
.
!LOMBRICULTURA
@N
10 LOMBRICULTURA
10 CRÍA DE LOMBRICES
11 SECTORES GANADEROS
12 AGRICULTURA GANADERÍA Y PESCA
.
!LONJA
@N
10 LONJA
10 INFRAESTRUCTURA DE PESCA
.
!LOTERÍA
@N
10 LOTERÍA
11 LOTERÍA PRIMITIVA
11 LOTERÍA NACIONAL
11 PREMIOS DE LOTERÍA
11 JUEGOS DE AZAR
12 SOCIEDAD
.
!LOTERIA DE NAVIDAD
@N
10 LOTERIA DE NAVIDAD
11 LOTERÍA NACIONAL
12 SOCIEDAD
.
!LOTERÍA DEL NIÑO
@N
10 LOTERÍA DEL NIÑO
11 LOTERÍA NACIONAL
12 SOCIEDAD
.
!LOTERÍA NACIONAL
@N
10 LOTERÍA NACIONAL
11 LOTERÍA
11 LOTERIA DE NAVIDAD
11 LOTERÍA DEL NIÑO
12 SOCIEDAD
.
!LOTERÍA PRIMITIVA
@N
10 LOTERÍA PRIMITIVA
11 LOTERÍA
12 SOCIEDAD
.
!LRU
@N
10 LRU
10 LEY DE REFORMA UNIVERSITARIA
11 LEGISLACIÓN EDUCATIVA
12 ENSEÑANZA
.
!LUCHA
@N
10 LUCHA
11 DEPORTES DE COMBATE
12 DEPORTES Y ACTIVIDADES DEPORTIVAS
.
!LUCHA ANTIDOPAJE
@N
10 LUCHA ANTIDOPAJE
10 DOPING
.
!LUCHA ANTITERRORISTA

```

@N
10 LUCHA ANTITERRORISTA
10 ANTITERRORISMO
11 TERRORISMO
11 SEGURIDAD ANTITERRORISTA
11 MANIFESTACIONES ANTITERRORISTAS
11 OPERACIONES ANTITERRORISTAS
11 POLÍTICA ANTITERRORISTA
.
!LUXACIONES
@N
10 LUXACIONES
10 ACCIDENTES DOMÉSTICOS Y DE OCIO
.
!MACHISMO
@N
10 MACHISMO
11 PREJUICIOS
12 SOCIEDAD
.
!MACROEMBALSES
@N
10 MACROEMBALSES
10 EMBALSES
.
!MADRES ABUELAS
@N
10 MADRES ABUELAS
10 REPRODUCCIÓN ASISTIDA
.
!MADRES DE ALQUILER
@N
10 MADRES DE ALQUILER
11 REPRODUCCIÓN ASISTIDA
12 MEDICINA Y SANIDAD
.
!MADRES SOLTERAS
@N
10 MADRES SOLTERAS
11 MATERNIDAD
12 SOCIEDAD
.
!MAESTROS INTERINOS
@N
10 MAESTROS INTERINOS
10 PROFESORES
.
!MAFIA
@N
10 MAFIA
10 GRUPOS MAFIOSOS
11 DELINCUENCIA
12 JUSTICIA DELITOS Y DERECHO
.
!MAFIAS DE INMIGRANTES
@N
10 MAFIAS DE INMIGRANTES
10 TRÁFICO DE INMIGRANTES
.
!MAGDALENA
@N
10 MAGDALENA
11 ACTOS DE LA MAGDALENA
11 INDUMENTARIA DE LA MAGDALENA
11 FIESTAS DE INVIERNO
11 NA VIOLANT DE LA MAGDALENA
11 REINAS DE LA MAGDALENA
11 GAIATAS
12 FIESTAS Y TRADICIONES
.
!MAGDALENA VITOL
@N
10 MAGDALENA VITOL
11 ACTOS DE LA MAGDALENA
12 FIESTAS Y TRADICIONES

```

Red semántica TInA

.
!MAGIA
@N
10 MAGIA
11 ARTES ESCÉNICAS
12 ESPECTÁCULOS
.br/>!MAGIA NEGRA
@N
10 MAGIA NEGRA
11 OCULTISMO
12 RELIGIONES Y CREENCIAS
.br/>!MAHOMA
@N
10 MAHOMA
11 ISLAM
12 RELIGIONES Y CREENCIAS
.br/>!MAL DE CREUTZFELD JAKOB
@N
10 MAL DE CREUTZFELD JAKOB
10 ENFERMEDAD DE LAS VACAS LOCAS
.br/>!MAL DE LAS VACAS LOCAS
@N
10 MAL DE LAS VACAS LOCAS
10 ENFERMEDAD DE LAS VACAS LOCAS
.br/>!MAL TIEMPO
@N
10 MAL TIEMPO
10 METEOROLOGÍA Y CLIMATOLOGÍA
.br/>!MALA SUERTE
@N
10 MALA SUERTE
10 SUPERSTICIONES
.br/>!MALARIA
@N
10 MALARIA
11 ENFERMEDADES TROPICALES
12 MEDICINA Y SANIDAD
.br/>!MALESTAR SOCIAL
@N
10 MALESTAR SOCIAL
11 REVUELTAS SOCIALES
11 PROTESTAS SOCIALES
11 PROBLEMAS SOCIALES
12 SOCIEDAD
.br/>!MALOS TRATOS
@N
10 MALOS TRATOS
11 DELITOS CONTRA LA INTEGRIDAD FÍSICA Y PSÍQUICA
11 MALOS TRATOS A MUJERES
11 MALOS TRATOS PSÍQUICOS
11 MALOS TRATOS A MENORES
12 JUSTICIA DELITOS Y DERECHO
.br/>!MALOS TRATOS A LOS ANIMALES
@N
10 MALOS TRATOS A LOS ANIMALES
11 DELITOS CONTRA LOS ANIMALES
11 PELEAS ILEGALES DE ANIMALES
12 JUSTICIA DELITOS Y DERECHO
13 ANIMALES DE LABORATORIO
.br/>!MALOS TRATOS A MENORES
@N
10 MALOS TRATOS A MENORES
11 MALOS TRATOS
12 JUSTICIA DELITOS Y DERECHO

```

.
!MALOS TRATOS A MUJERES
@N
10 MALOS TRATOS A MUJERES
10 ABLACIÓN
11 MALOS TRATOS
12 JUSTICIA DELITOS Y DERECHO
.
!MALOS TRATOS PSÍQUICOS
@N
10 MALOS TRATOS PSÍQUICOS
10 MALTRATO PSICOLÓGICO
11 MALOS TRATOS
12 JUSTICIA DELITOS Y DERECHO
.
!MALTRATO PSICOLÓGICO
@N
10 MALTRATO PSICOLÓGICO
10 MALOS TRATOS PSÍQUICOS
.
!MALVERSACIÓN DE FONDOS
@N
10 MALVERSACIÓN DE FONDOS
11 DELITOS ECONÓMICOS
12 JUSTICIA DELITOS Y DERECHO
.
!MAMIFEROS MARINOS
@N
10 MAMIFEROS MARINOS
11 BALENAS
11 DELFINES
11 ESPECIES ACUÁTICAS
12 MEDIO AMBIENTE
.
!MANCOMUNIDADES
@N
10 MANCOMUNIDADES
11 ORGANIZACIÓN ADMINISTRATIVA
12 ADMINISTRACIÓN PÚBLICA
.
!MANDARINAS
@N
10 MANDARINAS
10 CÍTRICOS
.
!MANIFESTACIONES
@N
10 MANIFESTACIONES
11 PROTESTAS SOCIALES
12 SOCIEDAD
.
!MANIFESTACIONES ANTITERRORISTAS
@N
10 MANIFESTACIONES ANTITERRORISTAS
11 LUCHA ANTITERRORISTA
11 MANIFIESTOS ANTITERRORISTAS
12 TERRORISMO
.
!MANIFESTACIONES DE ESTUDIANTES
@N
10 MANIFESTACIONES DE ESTUDIANTES
10 MOVILIZACIONES DE ALUMNOS
10 MOVILIZACIONES DE ESTUDIANTES
11 VIDA ESTUDIANTIL
12 ENSEÑANZA
.
!MANIFESTACIONES POLÍTICAS
@N
10 MANIFESTACIONES POLÍTICAS
11 CAMBIOS Y CONFLICTOS POLÍTICOS
12 POLÍTICA
.
!MANIFIESTOS ANTITERRORISTAS
@N
10 MANIFIESTOS ANTITERRORISTAS

```

Red semántica TInA

11 MANIFESTACIONES ANTITERRORISTAS
12 TERRORISMO
.
!MANIOBRAS MILITARES
@N
10 MANIOBRAS MILITARES
10 DESEMBARCO AERONAVAL
10 MANIOBRAS NAVALES
11 DEFENSA
.
!MANIOBRAS NAVALES
@N
10 MANIOBRAS NAVALES
10 MANIOBRAS MILITARES
.
!MANIPULACIÓN GENÉTICA
@N
10 MANIPULACIÓN GENÉTICA
10 EMBRIONES HUMANOS
10 SELECCIÓN DE EMBRIONES
11 GENÉTICA
12 CIENCIA Y TECNOLOGÍA
.
!MANIPULACIÓN TELEVISIVA
@N
10 MANIPULACIÓN TELEVISIVA
11 CONTROL DE MEDIOS DE COMUNICACIÓN
11 CONTROL GUBERNAMENTAL
12 MEDIOS DE COMUNICACIÓN
.
!MANO DE OBRA
@N
10 MANO DE OBRA
11 EMPLEO Y DESEMPLEO
11 MOVILIDAD DE LA MANO DE OBRA
12 TRABAJO
.
!MAPA ELÉCTRICO
@N
10 MAPA ELÉCTRICO
10 PLANTAS ELÉCTRICAS
.
!MAPA ESCOLAR
@N
10 MAPA ESCOLAR
10 CENTROS EDUCATIVOS
.
!MAPA FORESTAL
@N
10 MAPA FORESTAL
11 POLÍTICA AMBIENTAL
12 MEDIO AMBIENTE
.
!MAPA SISMOGRÁFICO
@N
10 MAPA SISMOGRÁFICO
10 TERREMOTOS
.
!MAQUINARIA AGRÍCOLA
@N
10 MAQUINARIA AGRÍCOLA
10 SECTOR BIENES DE EQUIPO
.
!MAQUIS
@N
10 MAQUIS
10 GUERRILLA ANTIFRANQUISTA
.
!MARATHON
@N
10 MARATHON
11 ATLETISMO
12 DEPORTES Y ACTIVIDADES DEPORTIVAS
.
!MARCAS BLANCAS

@N
 10 MARCAS BLANCAS
 11 PRECIOS
 12 COMERCIO Y CONSUMO
 .
 !MARCAS DE CALIDAD
 @N
 10 MARCAS DE CALIDAD
 10 MARCAS Y DISTINTIVOS AGRÍCOLAS
 .
 !MARCAS TURÍSTICAS
 @N
 10 MARCAS TURÍSTICAS
 11 FOMENTO DEL TURISMO
 12 TURISMO Y SERVICIOS
 .
 !MARCAS Y DISTINTIVOS AGRÍCOLAS
 @N
 10 MARCAS Y DISTINTIVOS AGRÍCOLAS
 10 MARCAS DE CALIDAD
 11 COMERCIALIZACIÓN AGRARIA
 11 DENOMINACIÓN DE ORIGEN
 11 INDICACIÓN GEOGRÁFICA PROTEGIDA
 12 AGRICULTURA GANADERÍA Y PESCA
 .
 !MARCHA
 @N
 10 MARCHA
 11 ATLETISMO
 12 DEPORTES Y ACTIVIDADES DEPORTIVAS
 .
 !MARCHA VERDE
 @N
 10 MARCHA VERDE
 11 HISTORIA CONTEMPORÁNEA
 12 HISTORIA
 .
 !MARCIANOS
 @N
 10 MARCIANOS
 10 EXTRATERRESTRES
 .
 !MARE DE DEU DE LA SALUT DE ALGEMESÍ
 @N
 10 MARE DE DEU DE LA SALUT DE ALGEMESÍ
 10 MUIXERANGA
 11 FIESTAS DE VERANO
 12 FIESTAS Y TRADICIONES
 .
 !MARE DE DEU DEL LLEDÓ
 @N
 10 MARE DE DEU DEL LLEDÓ
 11 FIESTAS DE PRIMAVERA
 12 FIESTAS Y TRADICIONES
 .
 !MAREMOTOS
 @N
 10 MAREMOTOS
 11 SEISMOS
 12 ACCIDENTES Y CATÁSTROFES
 .
 !MARIHUANA
 @N
 10 MARIHUANA
 10 HACHÍS
 .
 !MARINA
 @N
 10 MARINA
 10 ARMADA
 .
 !MARINEROS
 @N
 10 MARINEROS
 10 GRUPOS Y COLECTIVOS PESQUEROS

Red semántica TInA

.
!MARINES
@N
10 MARINES
10 ARMADA
.br/>!MARIONETAS
@N
10 MARIONETAS
11 MODALIDADES Y GÉNEROS DE TEATRO
12 ESPECTÁCULOS
.br/>!MARJALES
@N
10 MARJALES
11 ZONAS HÚMEDAS
12 MEDIO AMBIENTE
.br/>!MARKETING
@N
10 MARKETING
11 COMERCIALIZACIÓN
12 COMERCIO Y CONSUMO
.br/>!MARKETING ELECTORAL
@N
10 MARKETING ELECTORAL
10 PROPAGANDA ELECTORAL
.br/>!MARQUESINAS
@N
10 MARQUESINAS
10 MOBILIARIO URBANO
.br/>!MARROQUINERÍA
@N
10 MARROQUINERÍA
10 CURTIDORES DE PIELES
10 PIEL
11 SECTOR CALZADO Y LA PIEL
12 INDUSTRIA
.br/>!MARTES Y 12
@N
10 MARTES Y 12
10 SUPERSTICIONES
.br/>!MÁRTIRES
@N
10 MÁRTIRES
11 PERSONAJES RELIGIOSOS
12 RELIGIONES Y CREENCIAS
.br/>!MASACRES
@N
10 MASACRES
10 MATANZA DE CIVILES
.br/>!MASCLETAES Y FUEGOS ARTIFICIALES
@N
10 MASCLETAES Y FUEGOS ARTIFICIALES
11 ACTOS FALLEROS
12 FIESTAS Y TRADICIONES
.br/>!MASCOTAS DEPORTIVAS
@N
10 MASCOTAS DEPORTIVAS
11 ORGANISMOS Y PROTAGONISTAS DEL DEPORTE
12 DEPORTES Y ACTIVIDADES DEPORTIVAS
.br/>!MASONERÍA
@N
10 MASONERÍA
10 FRANCMASONERÍA
10 LOGIAS MASÓNICAS

10 MASONES
 11 SOCIEDADES SECRETAS
 12 SOCIEDAD
 .
 !MASONES
 @N
 10 MASONES
 10 MASONERÍA
 .
 !MASTURBACIÓN
 @N
 10 MASTURBACIÓN
 11 SEXUALIDAD
 12 SOCIEDAD
 .
 !MATADEROS
 @N
 10 MATADEROS
 11 EQUIPAMIENTOS Y SERVICIOS URBANOS
 .
 !MATANZA DE CIVILES
 @N
 10 MATANZA DE CIVILES
 10 MASACRES
 11 OPERACIONES BÉLICAS
 12 CONFLICTOS BÉLICOS
 .
 !MATANZA DE SABRA Y CHATILA
 @N
 10 MATANZA DE SABRA Y CHATILA
 11 HISTORIA CONTEMPORÁNEA
 12 HISTORIA
 .
 !MATANZA DE TIANANMEN
 @N
 10 MATANZA DE TIANANMEN
 11 HISTORIA CONTEMPORÁNEA
 12 HISTORIA
 .
 !MATANZAS
 @N
 10 MATANZAS
 10 ASESINATOS MÚLTIPLES
 .
 !MATEMÁTICAS
 @N
 10 MATEMÁTICAS
 11 CIENCIA Y TECNOLOGÍA
 .
 !MATERIAL DEPORTIVO
 @N
 10 MATERIAL DEPORTIVO
 11 BALONES Y PELOTAS
 11 INSTALACIONES Y MATERIAL DEPORTIVO
 12 DEPORTES Y ACTIVIDADES DEPORTIVAS
 .
 !MATERIAL ELECTORAL
 @N
 10 MATERIAL ELECTORAL
 11 ELECCIONES
 11 PAPELETAS Y SOBRES ELECTORALES
 11 URNAS ELECTORALES
 12 POLÍTICA
 .
 !MATERIAL ESCOLAR
 @N
 10 MATERIAL ESCOLAR
 10 LIBROS DE TEXTO
 10 UNIFORMES ESCOLARES
 11 ENSEÑANZA
 .
 !MATERIAL MILITAR
 @N
 10 MATERIAL MILITAR
 11 ARMAMENTO

Red semántica TInA

11 SATÉLITES MILITARES
11 UNIFORMES MILITARES
12 DEFENSA
.
!MATERIALES DE CONSTRUCCIÓN
@N
10 MATERIALES DE CONSTRUCCIÓN
11 CEMENTO
11 SECTOR CONSTRUCCIÓN
12 INDUSTRIA
.
!MATERNIDAD
@N
10 MATERNIDAD
11 MADRES SOLTERAS
11 LACTANCIA MATERNA
11 FAMILIA
12 SOCIEDAD
.
!MATRÍCULA EN PRIMARIA
@N
10 MATRÍCULA EN PRIMARIA
10 MATRICULACIÓN DE ESTUDIANTES
.
!MATRÍCULA UNIVERSITARIA
@N
10 MATRÍCULA UNIVERSITARIA
11 DISTRITO ÚNICO UNIVERSITARIO
11 NUMERUS CLAUSUS
11 MATRICULACIÓN DE ESTUDIANTES
12 ENSEÑANZA
.
!MATRICULACIÓN DE COCHES
@N
10 MATRICULACIÓN DE COCHES
10 MATRICULACIÓN DE VEHÍCULOS
.
!MATRICULACIÓN DE ESTUDIANTES
@N
10 MATRICULACIÓN DE ESTUDIANTES
10 ALUMNOS MATRICULADOS
10 POBLACIÓN ESCOLAR
10 MATRÍCULA EN PRIMARIA
11 ADMINISTRACIÓN EDUCATIVA
11 ADMISIÓN DE ALUMNOS
11 MATRÍCULA UNIVERSITARIA
11 ESCOLARIZACIÓN
11 TASAS ACADÉMICAS
12 ENSEÑANZA
.
!MATRICULACIÓN DE VEHÍCULOS
@N
10 MATRICULACIÓN DE VEHÍCULOS
10 NÚMERO DE VEHÍCULOS
10 PARQUE AUTOMOVILÍSTICO
10 MATRICULACIÓN DE COCHES
11 ESTADÍSTICAS DE TRANSPORTE
12 TRANSPORTE Y COMUNICACIONES
.
!MATRIMONIO
@N
10 MATRIMONIO
11 BODAS
11 DIVORCIO
11 DESPEDIDAS DE SOLTEROS
11 ANULACIONES MATRIMONIALES
11 NOVIAZGO
11 FAMILIA
11 SEPARACIONES MATRIMONIALES
11 PAREJAS DE HECHO
11 MATRIMONIOS RELIGIOSOS
11 MATRIMONIOS CIVILES
12 SOCIEDAD
.
!MATRIMONIOS CIVILES

```

@N
10 MATRIMONIOS CIVILES
11 MATRIMONIO
12 SOCIEDAD
.
!MATRIMONIOS ILEGALES
@N
10 MATRIMONIOS ILEGALES
11 DELITOS CONTRA LAS RELACIONES FAMILIARES
12 JUSTICIA DELITOS Y DERECHO
.
!MATRIMONIOS POR LA IGLESIA
@N
10 MATRIMONIOS POR LA IGLESIA
10 MATRIMONIOS RELIGIOSOS
.
!MATRIMONIOS RELIGIOSOS
@N
10 MATRIMONIOS RELIGIOSOS
10 MATRIMONIOS POR LA IGLESIA
11 MATRIMONIO
12 SOCIEDAD
.
!MECENAZGO
@N
10 MECENAZGO
11 CULTURA
.
!MEDALLAS
@N
10 MEDALLAS
10 MEDALLERO
.
!MEDALLERO
@N
10 MEDALLERO
10 MEDALLAS
11 COMPETICIONES Y CAMPEONATOS DEPORTIVOS
12 DEPORTES Y ACTIVIDADES DEPORTIVAS
.
!MEDIACIÓN INTERNACIONAL
@N
10 MEDIACIÓN INTERNACIONAL
10 MISIONES DIPLOMATICAS
11 CASCOS AZULES
11 PROCESO DE PAZ
11 OPERACIONES DE PAZ
12 CONFLICTOS BÉLICOS
.
!MEDIADORES BURSÁTILES
@N
10 MEDIADORES BURSÁTILES
10 BROKERS
10 AGENTES DE BOLSA
10 DEALERS
11 BOLSA
12 FINANZAS
.
!MEDICAMENTOS
@N
10 MEDICAMENTOS
10 FÁRMACOS
11 ANTIINFLAMATORIOS
11 ANFETAMINAS
11 ANTIBIÓTICOS
11 ANTIDEPRESIVOS
11 PROTECTORES SOLARES
11 VITAMINAS
11 PLANTAS MEDICINALES
11 FARMACIA
11 MEDICAMENTOS GENÉRICOS
11 FÁRMACOS ANTICOLESTEROL
12 MEDICINA Y SANIDAD
.
!MEDICAMENTOS GENÉRICOS

```

Red semántica TInA

@N
10 MEDICAMENTOS GENÉRICOS
11 MEDICAMENTOS
12 MEDICINA Y SANIDAD
.
!MEDICINA DEPORTIVA
@N
10 MEDICINA DEPORTIVA
11 MEDICINA Y SANIDAD
.
!MEDICINA NATURAL
@N
10 MEDICINA NATURAL
11 TERAPIAS ALTERNATIVAS
12 MEDICINA Y SANIDAD
.
!MEDICINA Y SANIDAD
@N
10 MEDICINA Y SANIDAD
10 SALUD
11 DIAGNÓSTICO TRATAMIENTO Y PREVENCIÓN
11 ASISTENCIA SANITARIA
11 ADMINISTRACIÓN SANITARIA
11 ENFERMEDADES
11 DÍAS DEDICADOS A ENFERMEDADES
11 NUTRICIÓN
11 FARMACIA
11 VETERINARIA
11 PERSONAL Y COLECTIVOS SANITARIOS
11 INTOXICACIONES
11 MEDICINA DEPORTIVA
11 REPRODUCCIÓN HUMANA
.
!MEDICINAS ALTERNATIVAS
@N
10 MEDICINAS ALTERNATIVAS
10 TERAPIAS ALTERNATIVAS
.
!MÉDICOS
@N
10 MÉDICOS
10 DOCTORES
10 FACULTATIVOS
11 PSIQUIATRAS
11 PERSONAL Y COLECTIVOS SANITARIOS
11 PEDIATRAS
11 OFTALMÓLOGOS
11 MÉDICOS INTERINOS
12 MEDICINA Y SANIDAD
.
!MÉDICOS FORENSES
@N
10 MÉDICOS FORENSES
11 INVESTIGACIÓN JUDICIAL
12 JUSTICIA DELITOS Y DERECHO
.
!MÉDICOS INTERINOS
@N
10 MÉDICOS INTERINOS
10 MIR
11 MÉDICOS
12 MEDICINA Y SANIDAD
.
!MEDIDAS DE FOMENTO DE EMPLEO
@N
10 MEDIDAS DE FOMENTO DE EMPLEO
11 POLÍTICA LABORAL
11 PLANES DE EMPLEO
12 TRABAJO
.
!MEDIDAS DE SEGURIDAD
@N
10 MEDIDAS DE SEGURIDAD
10 PREVENCIÓN DE ACCIDENTES
.

```

!MEDIDAS DEL VALOR
@N
10 MEDIDAS DEL VALOR
11 BILLETES Y MONEDAS
11 FINANZAS
11 METALES PRECIOSOS
.
!MEDIO AMBIENTE
@N
10 MEDIO AMBIENTE
10 ECOLOGÍA
11 PROBLEMAS AMBIENTALES
11 ESPECIES NATURALES
11 ESPACIOS NATURALES
11 PROTECCIÓN AMBIENTAL
.
!MEDIOS AUDIOVISUALES
@N
10 MEDIOS AUDIOVISUALES
10 MEDIOS DE COMUNICACIÓN
.
!MEDIOS DE COMUNICACIÓN
@N
10 MEDIOS DE COMUNICACIÓN
10 MEDIOS INFORMATIVOS
10 MEDIOS AUDIOVISUALES
11 CONTROL DE MEDIOS DE COMUNICACIÓN
11 ASPECTOS NORMATIVOS EN COMUNICACIÓN
11 PREMIOS DE MEDIOS DE COMUNICACIÓN
11 PUBLICIDAD DIFUSIÓN Y AUDIENCIA EN COMUNICACIÓN
11 TELEVISIÓN
11 PROGRAMACIÓN
11 RADIO
11 PRENSA
11 ORGANISMOS DE COMUNICACIÓN
11 PERIODISMO
11 PROFESIONALES DE LA COMUNICACIÓN
.
!MEDIOS DE TRANSPORTE AÉREOS
@N
10 MEDIOS DE TRANSPORTE AÉREOS
11 AVIONES
11 TRANSPORTE AÉREO
11 GLOBOS AEROSTÁTICOS
11 HELICÓPTEROS
12 TRANSPORTE Y COMUNICACIONES
.
!MEDIOS DE TRANSPORTE URBANO
@N
10 MEDIOS DE TRANSPORTE URBANO
11 AUTOBUSES PÚBLICOS URBANOS
11 TRANSPORTE URBANO
11 METRO
11 TAXIS
11 TRANVÍA
12 TRANSPORTE Y COMUNICACIONES
.
!MEDIOS INFORMATIVOS
@N
10 MEDIOS INFORMATIVOS
10 MEDIOS DE COMUNICACIÓN
.
!MEETINGS ELECTORALES
@N
10 MEETINGS ELECTORALES
10 MITIN
11 ACTOS ELECTORALES
12 POLÍTICA
.
!MEJILLÓN
@N
10 MEJILLÓN
10 MOLUSCOS
.
!MELLIZOS

```

Red semántica TInA

@N
10 MELLIZOS
10 PARTOS MÚLTIPLES
.
!MELOCOTONES
@N
10 MELOCOTONES
10 FRUTAS
.
!MELÓMANOS
@N
10 MELÓMANOS
11 PERSONAL Y COLECTIVOS DE MÚSICA
12 MÚSICA
.
!MELONES
@N
10 MELONES
10 FRUTA DE VERANO
.
!MEMORIAS
@N
10 MEMORIAS
11 GÉNEROS Y FORMAS LITERARIAS
12 LITERATURA Y LENGUA
.
!MENDICIDAD
@N
10 MENDICIDAD
11 POBREZA
12 SOCIEDAD
.
!MENINGITIS
@N
10 MENINGITIS
11 ENFERMEDADES Y TRASTORNOS INFANTILES
12 MEDICINA Y SANIDAD
.
!MENOPAUSIA
@N
10 MENOPAUSIA
11 ENFERMEDADES DEL APARATO REPRODUCTOR FEMENINO
12 MEDICINA Y SANIDAD
.
!MENORES
@N
10 MENORES
11 EDAD PENAL
12 JUSTICIA DELITOS Y DERECHO
.
!MENORES ASESINOS
@N
10 MENORES ASESINOS
11 DELINCUENCIA
12 JUSTICIA DELITOS Y DERECHO
.
!MENSAJERÍA
@N
10 MENSAJERÍA
11 COMUNICACIONES
12 TRANSPORTE Y COMUNICACIONES
.
!MENSAJES PUBLICITARIOS
@N
10 MENSAJES PUBLICITARIOS
10 PUBLICIDAD
.
!MENSTRUACIÓN
@N
10 MENSTRUACIÓN
11 ENFERMEDADES DEL APARATO REPRODUCTOR FEMENINO
11 SÍNDROME PREMENSTRUAL
12 MEDICINA Y SANIDAD
.
!MENÚS ESCOLARES

```

@N
10 MENÚ ESCOLARES
10 COMEDORES ESCOLARES
.
!MERCADILLOS
@N
10 MERCADILLOS
11 MERCADOS
12 COMERCIO Y CONSUMO
.
!MERCADO DE VALORES
@N
10 MERCADO DE VALORES
10 BOLSA
.
!MERCADO ENERGÉTICO
@N
10 MERCADO ENERGÉTICO
11 CONSUMO DE ENERGÍA
11 DEMANDA ENERGÉTICA
11 DÉFICIT ENERGÉTICO
11 ENERGÍA
11 PRECIO DE LA ENERGÍA
.
!MERCADO PUBLICITARIO
@N
10 MERCADO PUBLICITARIO
11 FACTURACIÓN PUBLICITARIA
11 PUBLICIDAD DIFUSIÓN Y AUDIENCIA EN COMUNICACIÓN
11 INVERSIÓN PUBLICITARIA
11 TARIFAS PUBLICITARIAS
12 MEDIOS DE COMUNICACIÓN
.
!MERCADOS
@N
10 MERCADOS
10 MERCADOS MUNICIPALES
11 SUPERMERCADOS
11 MERCADILLOS
11 ESTABLECIMIENTOS COMERCIALES
12 COMERCIO Y CONSUMO
.
!MERCADOS CREDITICIOS
@N
10 MERCADOS CREDITICIOS
11 MERCADOS FINANCIEROS
12 FINANZAS
.
!MERCADOS DE DIVISAS O MONETARIOS
@N
10 MERCADOS DE DIVISAS O MONETARIOS
11 COTIZACIÓN DE DIVISAS
11 MERCADOS FINANCIEROS
12 FINANZAS
.
!MERCADOS DE RENTA FIJA
@N
10 MERCADOS DE RENTA FIJA
11 MERCADOS FINANCIEROS
12 FINANZAS
.
!MERCADOS DE RENTA VARIABLE
@N
10 MERCADOS DE RENTA VARIABLE
11 BOLSA
11 MERCADOS FINANCIEROS
12 FINANZAS
.
!MERCADOS FINANCIEROS
@N
10 MERCADOS FINANCIEROS
11 MERCADOS CREDITICIOS
11 MERCADOS DE DIVISAS O MONETARIOS
11 MERCADOS DE RENTA FIJA
11 FINANZAS

```

Red semántica TInA

11 FONDOS DE INVERSIÓN
11 MERCADOS DE RENTA VARIABLE
.
!MERCADOS MUNICIPALES
@N
10 MERCADOS MUNICIPALES
10 MERCADOS
.
!MERCADOTECNIA
@N
10 MERCADOTECNIA
11 COMERCIALIZACIÓN
12 COMERCIO Y CONSUMO
.
!MERCADOTECNIA DEPORTIVA
@N
10 MERCADOTECNIA DEPORTIVA
11 FINANCIACIÓN DEPORTIVA
12 DEPORTES Y ACTIVIDADES DEPORTIVAS
.
!MERCANCÍAS PELIGROSAS
@N
10 MERCANCÍAS PELIGROSAS
11 TRANSPORTE DE MERCANCÍAS
12 TRANSPORTE Y COMUNICACIONES
.
!MESAS ELECTORALES
@N
10 MESAS ELECTORALES
10 COLEGIOS ELECTORALES
11 ADMINISTRACIÓN ELECTORAL
12 POLÍTICA
.
!MESOLÍTICO
@N
10 MESOLÍTICO
10 PREHISTORIA
.
!MESTALLA
@N
10 MESTALLA
10 ESTADIOS DE FÚTBOL
.
!METADONA
@N
10 METADONA
10 CENTROS DE DESINTOXICACIÓN
.
!METALES PRECIOSOS
@N
10 METALES PRECIOSOS
11 ORO
11 MEDIDAS DEL VALOR
12 FINANZAS
.
!METEORITOS
@N
10 METEORITOS
11 FENÓMENOS ASTRONÓMICOS
12 CIENCIA Y TECNOLOGÍA
.
!METEOROLOGÍA Y CLIMATOLOGÍA
@N
10 METEOROLOGÍA Y CLIMATOLOGÍA
10 CLIMA
10 MAL TIEMPO
11 APARATOS Y TÉCNICAS METEOROLÓGICAS
11 PREDICCIÓN METEOROLÓGICA
11 FENÓMENOS Y OBSERVACIONES METEOROLÓGICAS
11 ESTACIONES DEL AÑO
.
!METEOSAT
@N
10 METEOSAT
10 SATÉLITES METEOROLÓGICOS

```

.
!METRO
@N
10 METRO
11 MEDIOS DE TRANSPORTE URBANO
12 TRANSPORTE Y COMUNICACIONES
.
!MEZQUITA
@N
10 MEZQUITA
11 ISLAM
12 RELIGIONES Y CREENCIAS
.
!MI5
@N
10 MI5
10 SERVICIOS SECRETOS
.
!MIASTENIA GRAVIS
@N
10 MIASTENIA GRAVIS
10 ENFERMEDADES AUTOINMUNES
.
!MICROPROCESADORES
@N
10 MICROPROCESADORES
11 SECTOR ELECTRÓNICO E INFORMÁTICO
12 INDUSTRIA
.
!MICRORESERVAS
@N
10 MICRORESERVAS
11 RESERVAS NATURALES
12 MEDIO AMBIENTE
.
!MIEL
@N
10 MIEL
10 APICULTURA
.
!MIEMBROS DE LA REALEZA
@N
10 MIEMBROS DE LA REALEZA
11 PRINCIPES
11 REYES
11 POLÍTICOS
12 POLÍTICA
.
!MIGRACIÓN DE PERSONAS
@N
10 MIGRACIÓN DE PERSONAS
11 DEMOGRAFÍA
11 EMIGRACIÓN
11 INMIGRACIÓN
11 POLÍTICA DE MIGRACIÓN
12 SOCIEDAD
.
!MIGRAÑA
@N
10 MIGRAÑA
10 DOLOR DE CABEZA
.
!MILAGROS DE SAN VICENTE
@N
10 MILAGROS DE SAN VICENTE
10 SAN VICENTE FERRER
.
!MILI
@N
10 MILI
10 SERVICIO MILITAR
.
!MILITANTES
@N
10 MILITANTES

```

Red semántica TInA

10 AFILIACIÓN POLÍTICA
.
!MILITARES
@N
10 MILITARES
10 PERSONAL MILITAR
.
!MILITARES DE CARRERA
@N
10 MILITARES DE CARRERA
10 CUADROS DE MANDO
11 PERSONAL MILITAR
12 DEFENSA
.
!MILITARES DE COMPLEMENTO
@N
10 MILITARES DE COMPLEMENTO
11 PERSONAL MILITAR
11 SOLDADOS
11 SOLDADOS PROFESIONALES
12 DEFENSA
.
!MIMO
@N
10 MIMO
11 TEATRO CALLEJERO
12 ESPECTÁCULOS
.
!MINAS
@N
10 MINAS
11 ARMAMENTO CONVENCIONAL
11 MINAS MARINAS
11 MINAS ANTIPERSONALES
12 DEFENSA
.
!MINAS ANTIPERSONALES
@N
10 MINAS ANTIPERSONALES
11 MINAS
12 DEFENSA
.
!MINAS MARINAS
@N
10 MINAS MARINAS
11 MINAS
12 DEFENSA
.
!MINERÍA
@N
10 MINERÍA
10 SECTOR MINERO
11 INDUSTRIA
.
!MINIFUNDIOS
@N
10 MINIFUNDIOS
10 MINIFUNDISMO
.
!MINIFUNDISMO
@N
10 MINIFUNDISMO
10 CONCENTRACIÓN PARCELARIA
10 MINIFUNDIOS
11 EXPLOTACIONES AGRARIAS
12 AGRICULTURA GANADERÍA Y PESCA
.
!MINISTERIOS
@N
10 MINISTERIOS
11 ADMINISTRACIÓN DEL ESTADO
12 ADMINISTRACIÓN PÚBLICA
.
!MINISTROS
@N

10 MINISTROS
 11 POLÍTICOS
 12 POLÍTICA
 .
 !MINORÍAS ÉTNICAS
 @N
 10 MINORÍAS ÉTNICAS
 11 GRUPOS ÉTNICOS
 12 SOCIEDAD
 .
 !MINORÍAS RACIALES
 @N
 10 MINORÍAS RACIALES
 11 GRUPOS RACIALES
 12 SOCIEDAD
 .
 !MINUSVÁLIDOS
 @N
 10 MINUSVÁLIDOS
 10 DISCAPACITADOS
 .
 !MIOPÍA
 @N
 10 MIOPÍA
 11 DEFECTOS VISUALES
 12 MEDICINA Y SANIDAD
 .
 !MIR
 @N
 10 MIR
 10 MÉDICOS INTERINOS
 .
 !MISAS
 @N
 10 MISAS
 10 MONAGUILLOS
 10 HOMILÍA
 11 CEREMONIAS RELIGIOSAS
 12 RELIGIONES Y CREENCIAS
 .
 !MISAS NEGRAS
 @N
 10 MISAS NEGRAS
 11 SATANISMO
 12 RELIGIONES Y CREENCIAS
 .
 !MISILES
 @N
 10 MISILES
 11 ARMAMENTO CONVENCIONAL
 11 MISILES SUBMARINOS
 12 DEFENSA
 .
 !MISILES NUCLEARES
 @N
 10 MISILES NUCLEARES
 11 ARMAMENTO NUCLEAR
 12 DEFENSA
 .
 !MISILES SUBMARINOS
 @N
 10 MISILES SUBMARINOS
 11 MISILES
 12 DEFENSA
 .
 !MISIONEROS
 @N
 10 MISIONEROS
 11 PERSONAJES RELIGIOSOS
 12 RELIGIONES Y CREENCIAS
 .
 !MISIONES DIPLOMATICAS
 @N
 10 MISIONES DIPLOMATICAS
 10 MEDIACIÓN INTERNACIONAL

Red semántica TInA

.
!MISIONES MILITARES DE PAZ
@N
10 MISIONES MILITARES DE PAZ
10 OPERACIONES DE PAZ
. .
!MISSES
@N
10 MISSES
11 CONCURSOS DE BELLEZA
12 SOCIEDAD
. .
!MISTERI D'ELX
@N
10 MISTERI D'ELX
11 FIESTAS DE OTOÑO
11 NIT DE L'ALBÀ
12 FIESTAS Y TRADICIONES
. .
!MITIN
@N
10 MITIN
10 MEETINGS ELECTORALES
. .
!MITOLOGIA
@N
10 MITOLOGIA
11 CULTURA TRADICIONAL
12 CULTURA
. .
!MITOLOGÍA
@N
10 MITOLOGÍA
11 RELIGIONES Y CREENCIAS
. .
!MOBBING
@N
10 MOBBING
10 ACOSO LABORAL
10 ACOSO LABORAL
. .
!MOBILIARIO URBANO
@N
10 MOBILIARIO URBANO
10 MARQUESINAS
11 EQUIPAMIENTOS Y SERVICIOS URBANOS
. .
!MOCADORÁ
@N
10 MOCADORÁ
10 DULCES DE SANT DIONÍS
11 TRADICIONES DEL DÍA DE SANT DIONÍS
12 FIESTAS Y TRADICIONES
. .
!MOCIÓN DE CENSURA
@N
10 MOCIÓN DE CENSURA
11 ACTIVIDAD POLÍTICA
12 POLÍTICA
. .
!MODALIDADES DE CAZA
@N
10 MODALIDADES DE CAZA
11 CAZA MAYOR
11 CAZA
11 CETRERÍA
11 ENFILAT
11 PARANY
12 DEPORTES Y ACTIVIDADES DEPORTIVAS
. .
!MODALIDADES Y GÉNEROS DE TEATRO
@N
10 MODALIDADES Y GÉNEROS DE TEATRO
11 ADAPTACIONES TEATRALES
11 COMEDIAS MUSICALES

11 TEATRO INFANTIL
 11 TEATRO UNIVERSITARIO
 11 TEATRO CALLEJERO
 11 TEATRO AMATEUR
 11 TEATRO
 11 MARIONETAS
 12 ESPECTÁCULOS
 .
 !MODELISMO
 @N
 10 MODELISMO
 10 AFICIONES
 .
 !MODELOS
 @N
 10 MODELOS
 11 DESFILES DE MODELOS
 11 CONFECCIÓN Y MODA
 12 INDUSTRIA
 .
 !MODERNISMO
 @N
 10 MODERNISMO
 11 ARTE EN EL SIGLO XX
 12 ARTE
 .
 !MODISTOS
 @N
 10 MODISTOS
 10 DISEÑADORES DE MODA
 .
 !MOLINOS
 @N
 10 MOLINOS
 10 EDIFICIOS PROTEGIDOS
 .
 !MOLINOS DE VIENTO
 @N
 10 MOLINOS DE VIENTO
 10 PARQUES EÓLICOS
 .
 !MOLUSCOS
 @N
 10 MOLUSCOS
 10 CALAMAR
 10 PULPO
 10 SEPIA
 10 MEJILLÓN
 11 PRODUCTOS MARINOS
 12 AGRICULTURA GANADERÍA Y PESCA
 .
 !MONA DE PASCUA
 @N
 10 MONA DE PASCUA
 10 TRADICIONES DE PASCUA
 .
 !MONAGUILLOS
 @N
 10 MONAGUILLOS
 10 MISAS
 .
 !MONARCAS
 @N
 10 MONARCAS
 10 REYES
 10 REYES
 .
 !MONARQUÍA
 @N
 10 MONARQUÍA
 11 SISTEMAS POLÍTICOS
 12 POLÍTICA
 .
 !MONASTERIOS
 @N

Red semántica TInA

10 MONASTERIOS
11 EDIFICIOS RELIGIOSOS
12 RELIGIONES Y CREENCIAS
.
!MONITORES
@N
10 MONITORES
11 COMUNIDAD EDUCATIVA
11 MONITORES DE COMEDOR
12 ENSEÑANZA
.
!MONITORES DE COMEDOR
@N
10 MONITORES DE COMEDOR
11 MONITORES
12 ENSEÑANZA
.
!MONJES Y MONJAS
@N
10 MONJES Y MONJAS
10 FRAILES
11 PERSONAJES RELIGIOSOS
12 RELIGIONES Y CREENCIAS
.
!MONONUCLEOSIS INFECCIOSA
@N
10 MONONUCLEOSIS INFECCIOSA
11 ENFERMEDADES AUTOINMUNES
12 MEDICINA Y SANIDAD
.
!MONTAJES DE TEATRO
@N
10 MONTAJES DE TEATRO
10 ESPECTÁCULOS TEATRALES
.
!MONTAÑA RUSA
@N
10 MONTAÑA RUSA
11 ATRACCIONES DE FERIA
12 SOCIEDAD
.
!MONTAÑAS Y SIERRAS
@N
10 MONTAÑAS Y SIERRAS
11 ESPACIOS NATURALES
12 MEDIO AMBIENTE
.
!MONTAÑISMO
@N
10 MONTAÑISMO
11 DEPORTES DE RIESGO Y AVENTURA
12 DEPORTES Y ACTIVIDADES DEPORTIVAS
.
!MONUMENTOS
@N
10 MONUMENTOS
11 PATRIMONIO HISTÓRICO ARTÍSTICO
12 CULTURA
.
!MOÑO DE FALLERA
@N
10 MOÑO DE FALLERA
10 INDUMENTARIA FALLERA
.
!MORATORIA NUCLEAR
@N
10 MORATORIA NUCLEAR
11 POLÍTICA ENERGÉTICA
12 ENERGÍA
.
!MORDEDURAS DE TIBURÓN
@N
10 MORDEDURAS DE TIBURÓN
10 ACCIDENTES CON ANIMALES
.
.

```

!MORMONES
@N
10 MORMONES
11 RELIGIONES Y CREENCIAS
.
!MOROS Y CRISTIANOS
@N
10 MOROS Y CRISTIANOS
11 FIESTAS Y TRADICIONES
.
!MOROSIDAD
@N
10 MOROSIDAD
11 DEUDAS
12 FINANZAS
.
!MORTALIDAD
@N
10 MORTALIDAD
10 TASA DE MORTALIDAD
11 ACONTECIMIENTOS DEMOGRÁFICOS
12 SOCIEDAD
.
!MOSAICOS
@N
10 MOSAICOS
10 OBJETOS ARTÍSTICOS
.
!MOTINES
@N
10 MOTINES
11 SEGURIDAD PENITENCIARIA
12 JUSTICIA DELITOS Y DERECHO
.
!MOTOCICLETAS
@N
10 MOTOCICLETAS
11 VEHÍCULOS
12 TRANSPORTE Y COMUNICACIONES
.
!MOTOCICLISMO
@N
10 MOTOCICLISMO
11 DEPORTES DE MOTOR
11 MOTOCICLISTAS
11 TRIAL
12 DEPORTES Y ACTIVIDADES DEPORTIVAS
.
!MOTOCICLISTAS
@N
10 MOTOCICLISTAS
11 MOTOCICLISMO
12 DEPORTES Y ACTIVIDADES DEPORTIVAS
.
!MOTONAÚTICA
@N
10 MOTONAÚTICA
11 DEPORTES ACUÁTICOS
12 DEPORTES Y ACTIVIDADES DEPORTIVAS
.
!MOTORES DE COCHE
@N
10 MOTORES DE COCHE
10 SECTOR AUTOMOCIÓN
.
!MOTOS ACUÁTICAS
@N
10 MOTOS ACUÁTICAS
11 DEPORTES ACUÁTICOS
12 DEPORTES Y ACTIVIDADES DEPORTIVAS
.
!MOUNTAIN BIKE
@N
10 MOUNTAIN BIKE
11 DEPORTES DE RIESGO Y AVENTURA

```

Red semántica TInA

12 DEPORTES Y ACTIVIDADES DEPORTIVAS
.
!MÓVILES DE TERCERA GENERACIÓN
@N
10 MÓVILES DE TERCERA GENERACIÓN
10 TELEFONÍA MÓVIL
.
!MOVILIDAD DE LA MANO DE OBRA
@N
10 MOVILIDAD DE LA MANO DE OBRA
11 MANO DE OBRA
12 TRABAJO
.
!MOVILIZACIONES DE ALUMNOS
@N
10 MOVILIZACIONES DE ALUMNOS
10 MANIFESTACIONES DE ESTUDIANTES
.
!MOVILIZACIONES DE ESTUDIANTES
@N
10 MOVILIZACIONES DE ESTUDIANTES
10 MANIFESTACIONES DE ESTUDIANTES
.
!MOVIMIENTO ANTIGLOBALIZACIÓN
@N
10 MOVIMIENTO ANTIGLOBALIZACIÓN
11 MOVIMIENTOS INTERNACIONALES
12 RELACIONES EXTERIORES
.
!MOVIMIENTO Y ESTADÍSTICAS TURÍSTICAS
@N
10 MOVIMIENTO Y ESTADÍSTICAS TURÍSTICAS
11 INGRESOS POR TURISMO
11 OCUPACIÓN TURÍSTICA
11 PERNOCTACIONES TURÍSTICAS
11 RESERVAS HOTELERAS
11 TURISMO Y SERVICIOS
11 TURISTAS
.
!MOVIMIENTOS ARTÍSTICOS
@N
10 MOVIMIENTOS ARTÍSTICOS
10 CORRIENTES ARTÍSTICAS
10 ESTILOS ARTÍSTICOS
11 ARTE ANTIGUO
11 ARTE CONTEMPORÁNEO
11 ARTE BARROCO
11 ARTE
11 ARTE FLAMENCO
11 ARTE EN EL SIGLO XX
11 ARTE RENACENTISTA
11 ARTE RELIGIOSO
11 ARTE PREHISTÓRICO
11 ARTE MEDIEVAL
11 ART NOUVEAU
11 ARTE NEOCLÁSICO
.
!MOVIMIENTOS INTERNACIONALES
@N
10 MOVIMIENTOS INTERNACIONALES
11 MOVIMIENTO ANTIGLOBALIZACIÓN
11 RELACIONES EXTERIORES
.
!MOVIMIENTOS LITERARIOS
@N
10 MOVIMIENTOS LITERARIOS
11 GENERACIÓN DEL 98
11 LITERATURA Y LENGUA
11 GENERACIÓN DEL 27
.
!MOVIMIENTOS SOCIALES
@N
10 MOVIMIENTOS SOCIALES
11 ECOLOGISMO
11 FEMINISMO

11 PACIFISMO
11 SOCIEDAD
.
!MP3
@N
10 MP3
11 FICHEROS DE AUDIO
12 MÚSICA
.
!MUELLES
@N
10 MUELLES
10 PUERTOS
.
!MUERTE DIGNA
@N
10 MUERTE DIGNA
10 EUTANASIA
.
!MUERTE SÚBITA DEL BEBÉ
@N
10 MUERTE SÚBITA DEL BEBÉ
10 MUERTE SÚBITA DEL LACTANTE
.
!MUERTE SÚBITA DEL LACTANTE
@N
10 MUERTE SÚBITA DEL LACTANTE
10 MUERTE SÚBITA DEL BEBÉ
11 ENFERMEDADES Y TRASTORNOS INFANTILES
12 MEDICINA Y SANIDAD
.
!MUERTOS
@N
10 MUERTOS
11 VÍCTIMAS
12 ACCIDENTES Y CATÁSTROFES
.
!MUERTOS DE GUERRA
@N
10 MUERTOS DE GUERRA
11 VÍCTIMAS DE GUERRA
12 CONFLICTOS BÉLICOS
.
!MUERTOS POR ETA
@N
10 MUERTOS POR ETA
10 ATENTADOS MORTALES
.
!MUERTOS POR TERRORISMO
@N
10 MUERTOS POR TERRORISMO
10 ATENTADOS MORTALES
.
!MUESTRA
@N
10 MUESTRA
10 EXPOSICIONES
.
!MUESTRA PICTÓRICA
@N
10 MUESTRA PICTÓRICA
10 EXPOSICIONES
.
!MUESTRA RETROSPECTIVA
@N
10 MUESTRA RETROSPECTIVA
10 EXPOSICIONES
.
!MUIXERANGA
@N
10 MUIXERANGA
10 MARE DE DEU DE LA SALUT DE ALGEMESÍ
.
!MUJER
@N

Red semántica TInA

10 MUJER
11 GRUPOS SOCIALES
12 SOCIEDAD
.
!MUJER EN EL MUNDO LABORAL
@N
10 MUJER EN EL MUNDO LABORAL
10 EMPLEO FEMENINO
.
!MUJERES DE POLÍTICOS
@N
10 MUJERES DE POLÍTICOS
11 PRIMERAS DAMAS
11 POLÍTICOS
12 POLÍTICA
.
!MUJERES EMPRESARIAS
@N
10 MUJERES EMPRESARIAS
10 EMPLEO FEMENINO
.
!MUJERES LEGIONARIAS
@N
10 MUJERES LEGIONARIAS
10 MUJERES MILITARES
.
!MUJERES MALTRATADAS
@N
10 MUJERES MALTRATADAS
10 DELITOS CONTRA LA INTEGRIDAD FÍSICA Y PSÍQUICA
.
!MUJERES MILITARES
@N
10 MUJERES MILITARES
10 MUJERES SOLDADO
10 MUJERES LEGIONARIAS
11 PERSONAL MILITAR
12 DEFENSA
.
!MUJERES POLÍTICAS
@N
10 MUJERES POLÍTICAS
11 POLÍTICOS
11 PARTICIPACIÓN POLÍTICA DE LA MUJER
12 POLÍTICA
.
!MUJERES SOLDADO
@N
10 MUJERES SOLDADO
10 MUJERES MILITARES
.
!MULTAS DE TRÁFICO
@N
10 MULTAS DE TRÁFICO
11 INFRACCIONES DE CIRCULACIÓN
12 TRANSPORTE Y COMUNICACIONES
.
!MULTINACIONALES
@N
10 MULTINACIONALES
11 GRANDES EMPRESAS
12 ECONOMÍA
.
!MULTIPROPIEDAD
@N
10 MULTIPROPIEDAD
10 COMPLEJOS DE TIEMPO COMPARTIDO
11 VIVIENDA
12 URBANISMO Y VIVIENDA
.
!MUNDIAL DE FÚTBOL
@N
10 MUNDIAL DE FÚTBOL
10 COPA DEL MUNDO
11 COMPETICIONES INTERNACIONALES

12 DEPORTES Y ACTIVIDADES DEPORTIVAS
 .
 !MUNDIALIZACIÓN
 @N
 10 MUNDIALIZACIÓN
 10 GLOBALIZACIÓN DE LA ECONOMÍA
 .
 !MUNDO EGIPCIO
 @N
 10 MUNDO EGIPCIO
 10 ANTIGUO EGIPTO
 .
 !MUNICIPIOS
 @N
 10 MUNICIPIOS
 10 AYUNTAMIENTOS
 .
 !MUNICIPIOS TURISTICOS
 @N
 10 MUNICIPIOS TURISTICOS
 10 CIUDADES TURÍSTICAS
 .
 !MUÑECAS
 @N
 10 MUÑECAS
 10 JUGUETES
 .
 !MURALLAS
 @N
 10 MURALLAS
 11 PATRIMONIO HISTÓRICO ARTÍSTICO
 12 CULTURA
 .
 !MURO DE BERLÍN
 @N
 10 MURO DE BERLÍN
 11 SEGUNDA GUERRA MUNDIAL
 12 HISTORIA
 .
 !MUSEOS
 @N
 10 MUSEOS
 11 MUSEOS ETNOLÓGICO
 11 MUSEOS DE CERÁMICA
 11 MUSEOS DE ARQUEOLOGÍA
 11 MUSEOS DE CIENCIAS
 11 ORGANIZACIONES CULTURALES
 11 MUSEOS DE BELLAS ARTES
 11 GESTIÓN DE MUSEOS
 11 MUSEOS DE HISTORIA
 11 MUSEOS MILITARES
 12 CULTURA
 .
 !MUSEOS DE ARQUEOLOGÍA
 @N
 10 MUSEOS DE ARQUEOLOGÍA
 11 MUSEOS
 12 CULTURA
 .
 !MUSEOS DE ARTE CONTEMPORÁNEO
 @N
 10 MUSEOS DE ARTE CONTEMPORÁNEO
 11 MUSEOS DE BELLAS ARTES
 12 CULTURA
 .
 !MUSEOS DE BELLAS ARTES
 @N
 10 MUSEOS DE BELLAS ARTES
 11 MUSEOS DE ARTE CONTEMPORÁNEO
 11 MUSEOS
 12 CULTURA
 .
 !MUSEOS DE CERÁMICA
 @N
 10 MUSEOS DE CERÁMICA

Red semántica TInA

11 MUSEOS
12 CULTURA
.
!MUSEOS DE CIENCIAS
@N
10 MUSEOS DE CIENCIAS
11 MUSEOS
11 PLANETARIOS
12 CULTURA
.
!MUSEOS DE HISTORIA
@N
10 MUSEOS DE HISTORIA
11 MUSEOS
12 CULTURA
.
!MUSEOS ETNOLÓGICO
@N
10 MUSEOS ETNOLÓGICO
11 MUSEOS
12 CULTURA
.
!MUSEOS MILITARES
@N
10 MUSEOS MILITARES
11 MUSEOS
12 CULTURA
.
!MÚSICA
@N
10 MÚSICA
11 ENTIDADES MUSICALES Y SALAS DE CONCIERTOS
11 EVENTOS MUSICALES
11 ESCRITURA MUSICAL
11 GÉNEROS ESTILOS Y COMPOSICIONES MUSICALES
11 PERSONAL Y COLECTIVOS DE MÚSICA
11 INDUSTRIA DISCOGRÁFICA
11 INSTRUMENTOS MUSICALES
.
!MÚSICA BRASILEÑA
@N
10 MÚSICA BRASILEÑA
11 BOSSA NOVA
11 MÚSICA POPULAR
12 MÚSICA
.
!MÚSICA CELTA
@N
10 MÚSICA CELTA
11 MÚSICA POPULAR
12 MÚSICA
.
!MÚSICA CLÁSICA
@N
10 MÚSICA CLÁSICA
11 MÚSICA MEDIEVAL
11 MÚSICA DE LA ANTIGÜEDAD
11 GÉNEROS ESTILOS Y COMPOSICIONES MUSICALES
11 MÚSICA CORAL
11 MÚSICA DEL BARROCO Y DEL CLASICISMO
11 MÚSICA DEL RENACIMIENTO
11 MÚSICA DEL ROMANTICISMO
12 MÚSICA
.
!MÚSICA CORAL
@N
10 MÚSICA CORAL
11 MÚSICA CLÁSICA
12 MÚSICA
.
!MÚSICA CUBANA
@N
10 MÚSICA CUBANA
10 MÚSICA LATINA
.

```

!MÚSICA DANCE
@N
10 MÚSICA DANCE
10 MÚSICA ELECTRÓNICA
.
!MÚSICA DE LA ANTIGÜEDAD
@N
10 MÚSICA DE LA ANTIGÜEDAD
11 MÚSICA CLÁSICA
12 MÚSICA
.
!MÚSICA DEL BARROCO Y DEL CLASICISMO
@N
10 MÚSICA DEL BARROCO Y DEL CLASICISMO
11 MÚSICA CLÁSICA
12 MÚSICA
.
!MÚSICA DEL RENACIMIENTO
@N
10 MÚSICA DEL RENACIMIENTO
11 MÚSICA CLÁSICA
12 MÚSICA
.
!MÚSICA DEL ROMANTICISMO
@N
10 MÚSICA DEL ROMANTICISMO
11 MÚSICA CLÁSICA
12 MÚSICA
.
!MÚSICA ELECTRÓNICA
@N
10 MÚSICA ELECTRÓNICA
10 CHILL OUT
10 MÚSICA DANCE
11 MÚSICA POPULAR
11 RAP
11 HOUSE
12 MÚSICA
.
!MÚSICA HEAVY
@N
10 MÚSICA HEAVY
10 HEAVY METAL
.
!MÚSICA LATINA
@N
10 MÚSICA LATINA
10 MÚSICA CUBANA
11 MÚSICA POPULAR
12 MÚSICA
.
!MÚSICA MEDIEVAL
@N
10 MÚSICA MEDIEVAL
11 MÚSICA CLÁSICA
12 MÚSICA
.
!MÚSICA POPULAR
@N
10 MÚSICA POPULAR
11 CANCIÓN PROTESTA
11 COUNTRY
11 CANCIONES POPULARES
11 BLUES
11 FOLK
11 ROCK
11 FLAMENCO
11 GOSPEL
11 MÚSICA ELECTRÓNICA
11 POP
11 MÚSICA BRASILEÑA
11 JAZZ
11 GÉNEROS ESTILOS Y COMPOSICIONES MUSICALES
11 MÚSICA CELTA
11 SOUL

```

Red semántica TInA

11 MÚSICA LATINA
12 MÚSICA
.
!MÚSICOS
@N
10 MÚSICOS
10 COMPOSITORES DE MÚSICA
.
!MUSULMANES
@N
10 MUSULMANES
11 ISLAM
12 RELIGIONES Y CREENCIAS
.
!MUTILACIONES
@N
10 MUTILACIONES
10 AGRESIONES FÍSICAS
.
!MUTILADOS DE GUERRA
@N
10 MUTILADOS DE GUERRA
11 VÍCTIMAS DE GUERRA
12 CONFLICTOS BÉLICOS
.
!NA VIOLANT DE LA MAGDALENA
@N
10 NA VIOLANT DE LA MAGDALENA
11 MAGDALENA
12 FIESTAS Y TRADICIONES
.
!NACIMIENTOS
@N
10 NACIMIENTOS
10 NATALIDAD
.
!NACIONALISMO
@N
10 NACIONALISMO
11 IDEOLOGÍAS Y DOCTRINAS POLÍTICAS
12 POLÍTICA
.
!NADADORES PARALÍMPICOS
@N
10 NADADORES PARALÍMPICOS
10 DEPORTISTAS PARALÍMPICOS
.
!NARANJAS
@N
10 NARANJAS
10 CÍTRICOS
.
!NARCOTRÁFICO
@N
10 NARCOTRÁFICO
10 TRÁFICO DE COCAÍNA
.
!NARRADORES
@N
10 NARRADORES
10 ESCRITORES
.
!NARRATIVA
@N
10 NARRATIVA
11 CUENTOS
11 GÉNEROS Y FORMAS LITERARIAS
11 NOVELA
12 LITERATURA Y LENGUA
.
!NATACIÓN
@N
10 NATACIÓN
11 DEPORTES
11 NATACIÓN SINCRONIZADA

11 TRAVESÍA A NADO
 11 NATACIÓN ADAPTADA
 12 DEPORTES Y ACTIVIDADES DEPORTIVAS
 .
 !NATACIÓN ADAPTADA
 @N
 10 NATACIÓN ADAPTADA
 11 NATACIÓN
 12 DEPORTES Y ACTIVIDADES DEPORTIVAS
 .
 !NATACIÓN SINCRONIZADA
 @N
 10 NATACIÓN SINCRONIZADA
 11 NATACIÓN
 12 DEPORTES Y ACTIVIDADES DEPORTIVAS
 .
 !NATALIDAD
 @N
 10 NATALIDAD
 10 NACIMIENTOS
 10 TASA DE NATALIDAD
 11 ACONTECIMIENTOS DEMOGRÁFICOS
 12 SOCIEDAD
 .
 !NAUFRAGIOS
 @N
 10 NAUFRAGIOS
 10 ACCIDENTES MARÍTIMOS
 .
 !NAVEGACIÓN
 @N
 10 NAVEGACIÓN
 10 TRANSPORTE MARÍTIMO Y FLUVIAL
 .
 !NAVEGACIÓN AÉREA
 @N
 10 NAVEGACIÓN AÉREA
 10 TRANSPORTE AÉREO
 .
 !NAVELINA
 @N
 10 NAVELINA
 10 CÍTRICOS
 .
 !NAVIDAD
 @N
 10 NAVIDAD
 11 FIESTAS DE INVIERNO
 11 TRADICIONES DE NAVIDAD
 12 FIESTAS Y TRADICIONES
 .
 !NAZIS
 @N
 10 NAZIS
 10 SEGUNDA GUERRA MUNDIAL
 .
 !NAZISMO
 @N
 10 NAZISMO
 11 ULTRADERECHA
 11 NEONAZIS
 12 POLÍTICA
 13 SEGUNDA GUERRA MUNDIAL
 .
 !NEGOCIACIÓN COLECTIVA
 @N
 10 NEGOCIACIÓN COLECTIVA
 11 CONVENIOS COLECTIVOS
 11 RELACIONES LABORALES
 12 TRABAJO
 .
 !NEGOCIACIONES ANTITERRORISTAS
 @N
 10 NEGOCIACIONES ANTITERRORISTAS
 11 PACTOS ANTITERRORISTAS

Red semántica TInA

11 POLÍTICA ANTITERRORISTA
12 TERRORISMO
.
!NEGOCIACIONES DE PAZ
@N
10 NEGOCIACIONES DE PAZ
10 DIALOGO DE PAZ
10 CONVERSACIONES DE PAZ
11 PROCESO DE PAZ
12 CONFLICTOS BÉLICOS
.
!NEGOCIACIONES DE PESCA
@N
10 NEGOCIACIONES DE PESCA
10 CONFLICTOS Y ACUERDOS PESQUEROS
.
!NEGROS
@N
10 NEGROS
11 GRUPOS RACIALES
12 SOCIEDAD
.
!NEOLÍTICO
@N
10 NEOLÍTICO
10 PREHISTORIA
.
!NEONAZIS
@N
10 NEONAZIS
11 NAZISMO
12 POLÍTICA
.
!NEORREALISMO
@N
10 NEORREALISMO
11 PELÍCULAS GÉNEROS Y MOVIMIENTOS CINEMATOGRAFICOS
12 CINE
.
!NEPOTISMO
@N
10 NEPOTISMO
11 CORUPCIÓN POLÍTICA
12 POLÍTICA
.
!NEUMÁTICOS USADOS
@N
10 NEUMÁTICOS USADOS
11 RESIDUOS URBANOS
12 MEDIO AMBIENTE
.
!NEUMONÍA
@N
10 NEUMONÍA
11 ENFERMEDADES RESPIRATORIAS
11 LEGIONELA
12 MEDICINA Y SANIDAD
.
!NEUROLOGÍA
@N
10 NEUROLOGÍA
10 ENFERMEDADES Y ALTERACIONES DEL SISTEMA NERVIOSO
.
!NEUROSIS
@N
10 NEUROSIS
11 ENFERMEDADES MENTALES Y PSICOLÓGICAS
12 MEDICINA Y SANIDAD
.
!NEUTRALIDAD POLÍTICA
@N
10 NEUTRALIDAD POLÍTICA
11 IDEOLOGÍAS Y DOCTRINAS POLÍTICAS
12 POLÍTICA
.

```

!NIEBLA
@N
10 NIEBLA
11 FENÓMENOS Y OBSERVACIONES METEOROLÓGICAS
12 METEOROLOGÍA Y CLIMATOLOGÍA
.
!NIEVE
@N
10 NIEVE
11 PRECIPITACIONES
12 METEOROLOGÍA Y CLIMATOLOGÍA
.
!NIKKEI
@N
10 NIKKEI
10 ÍNDICES BURSÁTILES
.
!NINOT INDULTAT
@N
10 NINOT INDULTAT
11 EXPOSICIÓN DEL NINOT
12 FIESTAS Y TRADICIONES
.
!NIÑOS
@N
10 NIÑOS
11 INFANCIA
12 SOCIEDAD
.
!NIÑOS ADOPTADOS
@N
10 NIÑOS ADOPTADOS
10 ADOPCIONES
.
!NIÑOS AUTISTAS
@N
10 NIÑOS AUTISTAS
10 AUTISMO
.
!NIÑOS PREMATUROS
@N
10 NIÑOS PREMATUROS
10 PREMATUROS
10 NONATOS
11 PARTO
12 MEDICINA Y SANIDAD
.
!NIÑOS PRODIGIO
@N
10 NIÑOS PRODIGIO
10 SUPERDOTADOS
.
!NIÑOS SOLDADO
@N
10 NIÑOS SOLDADO
11 COMBATIENTES
12 CONFLICTOS BÉLICOS
.
!NÍSPEROS
@N
10 NÍSPEROS
10 FRUTAS
.
!NIT DE L'ALBÁ
@N
10 NIT DE L'ALBÁ
11 MISTERI D'ELX
12 FIESTAS Y TRADICIONES
.
!NIVEL DE RENTA
@N
10 NIVEL DE RENTA
10 RENTA FAMILIAR
.
!NIVEL DE RIQUEZA

```

Red semántica TInA

@N
10 NIVEL DE RIQUEZA
10 COYUNTURA ECONÓMICA
.
!NIVEL ECONÓMICO
@N
10 NIVEL ECONÓMICO
10 COYUNTURA ECONÓMICA
.
!NIVELES ACÚSTICOS
@N
10 NIVELES ACÚSTICOS
10 CONTAMINACIÓN ACÚSTICA
.
!NIVELES DE RUIDO
@N
10 NIVELES DE RUIDO
10 CONTAMINACIÓN ACÚSTICA
.
!NOBLEZA
@N
10 NOBLEZA
10 ARISTOCRACIA
.
!NOCHE DE SAN JUAN
@N
10 NOCHE DE SAN JUAN
11 FIESTAS DE VERANO
12 FIESTAS Y TRADICIONES
.
!NOCHEBUENA
@N
10 NOCHEBUENA
11 FIESTAS DE INVIERNO
12 FIESTAS Y TRADICIONES
.
!NOCHEVIEJA
@N
10 NOCHEVIEJA
10 FIESTA DE FIN DE AÑO
11 FIESTAS DE INVIERNO
12 FIESTAS Y TRADICIONES
.
!NOMBRAMIENTOS
@N
10 NOMBRAMIENTOS
11 ACTOS POLÍTICOS
12 POLÍTICA
.
!NONATOS
@N
10 NONATOS
10 NIÑOS PREMATUROS
.
!NORMALIZACIÓN LINGÜÍSTICA
@N
10 NORMALIZACIÓN LINGÜÍSTICA
12 CULTURA
.
!NORMANDOS
@N
10 NORMANDOS
10 VIKINGOS
.
!NORMAS Y ACUERDOS AMBIENTALES
@N
10 NORMAS Y ACUERDOS AMBIENTALES
11 CONVENIO DE RAMSAR
11 PROTECCIÓN AMBIENTAL
11 PROTOCOLO DE KIOTO
12 MEDIO AMBIENTE
.
!NORMATIVA DE SEGURIDAD DE PRODUCTOS COMERCIALES
@N
10 NORMATIVA DE SEGURIDAD DE PRODUCTOS COMERCIALES

11 CONTROL DE CALIDAD
 11 SEGURIDAD ALIMENTARIA
 12 COMERCIO Y CONSUMO
 .
 !NORMATIVA JURÍDICA Y PROCESAL
 @N
 10 NORMATIVA JURÍDICA Y PROCESAL
 11 CÓDIGO CIVIL
 11 CÓDIGO PENAL
 11 LEY DE ENJUICIAMIENTO CIVIL
 11 LEGISLACIÓN
 12 JUSTICIA DELITOS Y DERECHO
 .
 !NORMATIVA URBANÍSTICA
 @N
 10 NORMATIVA URBANÍSTICA
 10 LEGISLACIÓN URBANÍSTICA
 .
 !NORMATIVAS DE SEGURIDAD
 @N
 10 NORMATIVAS DE SEGURIDAD
 10 PREVENCIÓN DE ACCIDENTES
 .
 !NOTICIARIO
 @N
 10 NOTICIARIO
 10 PROGRAMAS INFORMATIVOS
 .
 !NOTICIAS
 @N
 10 NOTICIAS
 10 PROGRAMAS INFORMATIVOS
 .
 !NOVELA
 @N
 10 NOVELA
 11 NARRATIVA
 12 LITERATURA Y LENGUA
 .
 !NOVELISTA
 @N
 10 NOVELISTA
 10 ESCRITORES
 .
 !NOVIAZGO
 @N
 10 NOVIAZGO
 11 MATRIMONIO
 12 SOCIEDAD
 .
 !NOVUELLE VAGUE
 @N
 10 NOVUELLE VAGUE
 11 PELÍCULAS GÉNEROS Y MOVIMIENTOS CINEMATOGRAFICOS
 12 CINE
 .
 !NUBES
 @N
 10 NUBES
 11 FENÓMENOS Y OBSERVACIONES METEOROLÓGICAS
 12 METEOROLOGÍA Y CLIMATOLOGÍA
 .
 !NUDISMO
 @N
 10 NUDISMO
 10 PLAYAS NUDISTAS
 10 NUDISTAS
 11 OCIO Y TIEMPO LIBRE
 12 SOCIEDAD
 .
 !NUDISTAS
 @N
 10 NUDISTAS
 10 NUDISMO
 .

Red semántica TInA

!NUEVO TESTAMENTO
@N
10 NUEVO TESTAMENTO
11 LA BIBLIA
12 RELIGIONES Y CREENCIAS
.
!NÚMERO DE VEHÍCULOS
@N
10 NÚMERO DE VEHÍCULOS
10 MATRICULACIÓN DE VEHÍCULOS
.
!NUMERUS CLAUSUS
@N
10 NUMERUS CLAUSUS
11 MATRÍCULA UNIVERSITARIA
12 ENSEÑANZA
.
!NUPCIALIDAD
@N
10 NUPCIALIDAD
11 ACONTECIMIENTOS DEMOGRÁFICOS
12 SOCIEDAD
.
!NUTRICIÓN
@N
10 NUTRICIÓN
11 DIETA MEDITERRÁNEA
11 MEDICINA Y SANIDAD
.
!NUTRICIÓN ANIMAL
@N
10 NUTRICIÓN ANIMAL
10 ALIMENTACIÓN DEL GANADO
10 PIENSOS
10 HARINAS DE ORIGEN ANIMAL
11 GANADERÍA
12 AGRICULTURA GANADERÍA Y PESCA
.
!OBESIDAD
@N
10 OBESIDAD
10 OBESIDAD MÓRBIDA
10 OBESOS
11 ENFERMEDADES ENDOCRINAS
12 MEDICINA Y SANIDAD
.
!OBESIDAD MÓRBIDA
@N
10 OBESIDAD MÓRBIDA
10 OBESIDAD
.
!OBESOS
@N
10 OBESOS
10 OBESIDAD
.
!OBISPOS
@N
10 OBISPOS
11 CONCILIOS Y SÍNODOS
11 JERARQUÍA ECLESIAÍSTICA
11 PASTORALES
12 RELIGIONES Y CREENCIAS
.
!OBJECCIÓN DE CONCIENCIA
@N
10 OBJECCIÓN DE CONCIENCIA
10 OBJETORES DE CONCIENCIA
11 SERVICIO MILITAR
12 DEFENSA
.
!OBJETIVOS MILITARES
@N
10 OBJETIVOS MILITARES
11 CONFLICTOS BÉLICOS

```

.
!OBJETIVOS TERRORISTAS
@N
10 OBJETIVOS TERRORISTAS
11 PLANES TERRORISTAS
12 TERRORISMO
.
!OBJETORES DE CONCIENCIA
@N
10 OBJETORES DE CONCIENCIA
10 OBJECIÓN DE CONCIENCIA
.
!OBJETOS ARTÍSTICOS
@N
10 OBJETOS ARTÍSTICOS
10 MOSAICOS
10 OBRAS DE ARTE
11 CUADROS
11 ARTE
.
!OBRAS DE AMPLIACIÓN
@N
10 OBRAS DE AMPLIACIÓN
11 OBRAS PÚBLICAS
.
!OBRAS DE ARTE
@N
10 OBRAS DE ARTE
10 OBJETOS ARTÍSTICOS
.
!OBRAS DE MANTENIMIENTO
@N
10 OBRAS DE MANTENIMIENTO
11 OBRAS PÚBLICAS
.
!OBRAS DE REFORMA Y REHABILITACIÓN
@N
10 OBRAS DE REFORMA Y REHABILITACIÓN
11 OBRAS PÚBLICAS
.
!OBRAS DE REGENERACIÓN
@N
10 OBRAS DE REGENERACIÓN
11 OBRAS PÚBLICAS
.
!OBRAS DE TEATRO
@N
10 OBRAS DE TEATRO
11 CREACIONES DE TEATRO
12 ESPECTÁCULOS
.
!OBRAS HIDRAÚLICAS
@N
10 OBRAS HIDRAÚLICAS
11 CANALIZACIÓN DE RÍOS
11 EMBALSES
11 CANALES
11 BARRANCOS
11 ARRECIFES ARTIFICIALES
11 CONFEDERACIONES HIDROGRÁFICAS
11 TRASVASES DE RÍOS
11 PLANES HIDROLÓGICOS
12 OBRAS PÚBLICAS
.
!OBRAS PÚBLICAS
@N
10 OBRAS PÚBLICAS
11 CONSTRUCCIÓN DE PUENTES
11 CONSTRUCCIÓN DE CARRETERAS
11 CONSTRUCCIÓN DE PUERTOS
11 CONSTRUCCIÓN DE FERROCARRILES
11 EJECUCIÓN DE OBRAS
11 CONSTRUCCIÓN DE AEROPUERTOS
11 EXPROPIACIONES
11 EXCAVACIÓN DE TÚNELES

```

Red semántica TInA

11 OBRAS DE REFORMA Y REHABILITACIÓN
11 OBRAS DE REGENERACIÓN
11 OBRAS DE AMPLIACIÓN
11 OBRAS DE MANTENIMIENTO
11 INAUGURACIÓN DE OBRAS
.
!OBRAS SOCIALES DE LAS CAJAS
@N
10 OBRAS SOCIALES DE LAS CAJAS
11 CAJAS DE AHORROS
12 FINANZAS
.
!OBSERVATORIOS ASTRONÓMICOS
@N
10 OBSERVATORIOS ASTRONÓMICOS
10 OBSERVATORIOS ESPACIALES
11 CENTROS DE INVESTIGACIÓN
11 TELESCOPIOS
12 CIENCIA Y TECNOLOGÍA
.
!OBSERVATORIOS ESPACIALES
@N
10 OBSERVATORIOS ESPACIALES
10 OBSERVATORIOS ASTRONÓMICOS
.
!OBSTETRICIA
@N
10 OBSTETRICIA
10 EMBARAZO
.
!OBSTRUCCIÓN A LA JUSTICIA
@N
10 OBSTRUCCIÓN A LA JUSTICIA
11 DELITOS CONTRA LA ADMINISTRACIÓN DE JUSTICIA
12 JUSTICIA DELITOS Y DERECHO
.
!OCDE
@N
10 OCDE
10 ORGANISMOS ECONÓMICOS INTERNACIONALES
.
!OCEANOGRAFÍA Y BIOLOGÍA MARINA
@N
10 OCEANOGRAFÍA Y BIOLOGÍA MARINA
10 FONDO MARINO
11 CIENCIA Y TECNOLOGÍA
.
!OCIO Y TIEMPO LIBRE
@N
10 OCIO Y TIEMPO LIBRE
11 AFICIONES
11 NUDISMO
11 SOCIEDAD
11 FERIAS DE ATRACIONES
11 SALAS DE DIVERSIÓN
.
!OCM ORGANIZACIÓN DEL COMERCIO MUNDIAL
@N
10 OCM ORGANIZACIÓN DEL COMERCIO MUNDIAL
10 ORGANIZACIONES COMERCIALES
.
!OCTILLIZOS
@N
10 OCTILLIZOS
10 PARTOS MÚLTIPLES
.
!OCULTISMO
@N
10 OCULTISMO
10 ESOTERISMO
10 FANTASMAS
10 FENÓMENOS PARANORMALES
11 CURANDERISMO
11 ADIVINACIÓN
11 BRUJERÍA

11 ASTROLOGÍA
 11 SATANISMO
 11 RELIGIONES Y CREENCIAS
 11 ESPIRITISMO
 11 MAGIA NEGRA
 .
 !OCUPACIÓN FEMENINA
 @N
 10 OCUPACIÓN FEMENINA
 10 EMPLEO FEMENINO
 .
 !OCUPACIÓN HOTELERA
 @N
 10 OCUPACIÓN HOTELERA
 11 OCUPACIÓN TURÍSTICA
 12 TURISMO Y SERVICIOS
 .
 !OCUPACIÓN MILITAR
 @N
 10 OCUPACIÓN MILITAR
 10 INVASIONES
 .
 !OCUPACIÓN TURÍSTICA
 @N
 10 OCUPACIÓN TURÍSTICA
 11 OCUPACIÓN HOTELERA
 11 MOVIMIENTO Y ESTADÍSTICAS TURÍSTICAS
 12 TURISMO Y SERVICIOS
 .
 !OCUPADOS
 @N
 10 OCUPADOS
 11 POBLACIÓN ACTIVA
 12 TRABAJO
 .
 !ODONTOLOGÍA
 @N
 10 ODONTOLOGÍA
 10 ENFERMEDADES DE LA BOCA
 .
 !OFENSIVA ANTITERRORISTA
 @N
 10 OFENSIVA ANTITERRORISTA
 10 OPERACIONES ANTITERRORISTAS
 .
 !OFENSIVAS MILITARES
 @N
 10 OFENSIVAS MILITARES
 10 ATAQUES MILITARES
 .
 !OFERTA CULTURAL
 @N
 10 OFERTA CULTURAL
 11 CAPITAL EUROPEA DE LA CULTURA
 11 PROMOCIÓN CULTURAL
 11 FESTIVALES CULTURALES
 11 EXPOSICIONES CULTURALES
 12 CULTURA
 .
 !OFERTA PÚBLICA DE ADQUISICIÓN
 @N
 10 OFERTA PÚBLICA DE ADQUISICIÓN
 10 OPA
 .
 !OFERTA PÚBLICA DE EMPLEO
 @N
 10 OFERTA PÚBLICA DE EMPLEO
 11 EMPLEO PÚBLICO
 12 TRABAJO
 .
 !OFERTA PÚBLICA DE VENTA
 @N
 10 OFERTA PÚBLICA DE VENTA
 10 OPV
 .

Red semántica TInA

!OFERTAS TURÍSTICAS
@N
10 OFERTAS TURÍSTICAS
11 DESTINOS TURÍSTICOS
11 TURISMO DE SOL Y PLAYA
11 TURISMO SEXUAL
11 TURISMO RURAL
11 TURISMO CULTURAL
11 PARQUES DE ATRACCIONES
11 TURISMO Y SERVICIOS
11 TURISMO DE AVENTURA
.
!OFICINA DEL SOLDADO
@N
10 OFICINA DEL SOLDADO
11 SERVICIO MILITAR
12 DEFENSA
.
!OFICINAS BANCARIAS
@N
10 OFICINAS BANCARIAS
11 BANCOS
12 FINANZAS
.
!OFICINAS Y SERVICIOS DE EMPLEO
@N
10 OFICINAS Y SERVICIOS DE EMPLEO
10 INEM
10 SERVICIO VALENCIANO DE EMPLEO
11 EMPRESAS DE TRABAJO TEMPORAL
11 EMPLEO Y DESEMPLEO
12 TRABAJO
.
!OFICIOS ANTIGUOS
@N
10 OFICIOS ANTIGUOS
10 OFICIOS TRADICIONALES
.
!OFICIOS LITERARIOS
@N
10 OFICIOS LITERARIOS
11 CUENTACUENTOS
11 LITERATURA Y LENGUA
11 ESCRITORES
11 POETAS
11 TRADUCTORES
.
!OFICIOS TRADICIONALES
@N
10 OFICIOS TRADICIONALES
10 OFICIOS ANTIGUOS
11 TRABAJOS PROFESIONES Y OFICIOS
12 TRABAJO
.
!OFRENDA DE FLORES A LA VIRGEN DE LOS DESAMPARADOS
@N
10 OFRENDA DE FLORES A LA VIRGEN DE LOS DESAMPARADOS
11 ACTOS FALLEROS
12 FIESTAS Y TRADICIONES
.
!OFRENDA DE LAS HOGUERAS
@N
10 OFRENDA DE LAS HOGUERAS
11 ACTOS DE LAS HOGUERAS
12 FIESTAS Y TRADICIONES
.
!OFTALMOLOGÍA
@N
10 OFTALMOLOGÍA
10 ENFERMEDADES DE LOS OJOS
.
!OFTALMÓLOGOS
@N
10 OFTALMÓLOGOS
11 MÉDICOS

12 MEDICINA Y SANIDAD
 .
 !OJD
 @N
 10 OJD
 11 CONTROL DE DIFUSIÓN Y AUDIENCIA
 12 MEDIOS DE COMUNICACIÓN
 .
 !OKUPAS
 @N
 10 OKUPAS
 11 VIVIENDAS DESHABITADAS
 12 URBANISMO Y VIVIENDA
 .
 !OLAS DE CALOR
 @N
 10 OLAS DE CALOR
 11 CALOR
 12 METEOROLOGÍA Y CLIMATOLOGÍA
 .
 !OLAS DE FRÍO
 @N
 10 OLAS DE FRÍO
 10 AIRE DEL NORTE
 11 FRÍO
 12 METEOROLOGÍA Y CLIMATOLOGÍA
 .
 !OLEODUCTOS
 @N
 10 OLEODUCTOS
 11 SUMINISTRO DE PETROLEO
 12 ENERGÍA
 .
 !OLIMPIADAS
 @N
 10 OLIMPIADAS
 10 JUEGOS OLÍMPICOS
 .
 !OLIVAS
 @N
 10 OLIVAS
 11 FRUTAS
 12 AGRICULTURA GANADERÍA Y PESCA
 .
 !OMISIÓN DEL DEBER DE SOCORRO
 @N
 10 OMISIÓN DEL DEBER DE SOCORRO
 11 DELITOS
 12 JUSTICIA DELITOS Y DERECHO
 .
 !OMS
 @N
 10 OMS
 10 ORGANIZACIONES Y ORGANISMOS SANITARIOS
 .
 !ONCOLOGÍA
 @N
 10 ONCOLOGÍA
 10 CÁNCER
 .
 !ONDA CERO
 @N
 10 ONDA CERO
 10 CADENAS DE RADIO
 .
 !ONGS
 @N
 10 ONGS
 11 SOLIDARIDAD
 12 SOCIEDAD
 .
 !ONU
 @N
 10 ONU
 10 ORGANIZACIONES DE DEFENSA Y SEGURIDAD

Red semántica TInA

.
!OPA
@N
10 OPA
10 OFERTA PÚBLICA DE ADQUISICIÓN
11 OPERACIONES BURSÁTILES
12 FINANZAS
.
!OPCIONES Y FUTUROS
@N
10 OPCIONES Y FUTUROS
11 BOLSA
12 FINANZAS
.
!OPEP
@N
10 OPEP
10 EMPRESAS Y ORGANISMOS ENERGÉTICOS
.
!OPERA
@N
10 OPERA
10 ARIAS
11 ARTES ESCÉNICAS
12 ESPECTÁCULOS
.
!OPERACIÓN VERANO
@N
10 OPERACIÓN VERANO
11 ROBOS
12 JUSTICIA DELITOS Y DERECHO
.
!OPERACIONES A DISTANCIA
@N
10 OPERACIONES A DISTANCIA
10 CIRUGÍA
.
!OPERACIONES ANTITERRORISTAS
@N
10 OPERACIONES ANTITERRORISTAS
10 ACCIONES ANTITERRORISTAS
10 OFENSIVA ANTITERRORISTA
11 DETENCIÓN DE TERRORISTAS
11 INVESTIGACIÓN ANTITERRORISTA
11 LUCHA ANTITERRORISTA
12 TERRORISMO
.
!OPERACIONES BÉLICAS
@N
10 OPERACIONES BÉLICAS
11 COMBATES
11 EJECUCIONES SUMARIAS
11 CONFLICTOS BÉLICOS
11 ALTO EL FUEGO
11 EMBOSCADAS
11 ATAQUES MILITARES
11 MATANZA DE CIVILES
11 TREGUA
11 REPRESALIAS
11 INVASIONES
11 REPLIEGE DE TROPAS
.
!OPERACIONES BURSÁTILES
@N
10 OPERACIONES BURSÁTILES
11 BOLSA
11 OPA
11 OPV
12 FINANZAS
.
!OPERACIONES DE PAZ
@N
10 OPERACIONES DE PAZ
10 MISIONES MILITARES DE PAZ
11 MEDIACIÓN INTERNACIONAL

12 CONFLICTOS BÉLICOS
 .
 !OPERACIONES DE RESCATE
 @N
 10 OPERACIONES DE RESCATE
 10 RESCATE DE VÍCTIMAS
 .
 !OPERACIONES DE SALIDA Y REGRESO
 @N
 10 OPERACIONES DE SALIDA Y REGRESO
 11 OPERACIONES DE TRÁFICO
 12 TRANSPORTE Y COMUNICACIONES
 .
 !OPERACIONES DE TRÁFICO
 @N
 10 OPERACIONES DE TRÁFICO
 11 TRÁFICO
 11 OPERACIONES DE SALIDA Y REGRESO
 12 TRANSPORTE Y COMUNICACIONES
 .
 !OPERACIONES Y SERVICIOS BANCARIOS
 @N
 10 OPERACIONES Y SERVICIOS BANCARIOS
 11 CHEQUES
 11 CAJEROS AUTOMÁTICAS
 11 CRÉDITOS
 11 BANCA
 11 TÍTULOS DE VALORES
 12 FINANZAS
 .
 !OPERADORAS DE TELEFONÍA
 @N
 10 OPERADORAS DE TELEFONÍA
 11 TELEFONÍA
 12 TRANSPORTE Y COMUNICACIONES
 .
 !OPINIÓN PÚBLICA
 @N
 10 OPINIÓN PÚBLICA
 11 ENCUESTAS
 11 SOCIEDAD
 .
 !OPIS
 @N
 10 OPIS
 10 ORGANISMOS PÚBLICOS DE INVESTIGACIÓN
 10 ORGANISMOS PÚBLICOS DE INVESTIGACIÓN
 .
 !OPOSICIÓN POLÍTICA
 @N
 10 OPOSICIÓN POLÍTICA
 11 ACTIVIDAD PARLAMENTARIA
 12 POLÍTICA
 .
 !OPOSICIONES DOCENTES
 @N
 10 OPOSICIONES DOCENTES
 10 PLAZAS DE PROFESORES
 11 ENSEÑANZA
 .
 !OPV
 @N
 10 OPV
 10 OFERTA PÚBLICA DE VENTA
 11 OPERACIONES BURSÁTILES
 12 FINANZAS
 .
 !ORA
 @N
 10 ORA
 10 APARCAMIENTOS
 .
 !ORDEN DEL TEMPLE
 @N
 10 ORDEN DEL TEMPLE

Red semántica TInA

10 ORDENES DE CABALLERÍA
.
!ORDENACIÓN FARMACEÚTICA
@N
10 ORDENACIÓN FARMACEÚTICA
10 FARMACIAS
.
!ORDENACIÓN FORESTAL
@N
10 ORDENACIÓN FORESTAL
11 POLÍTICA AMBIENTAL
12 MEDIO AMBIENTE
.
!ORDENADORES
@N
10 ORDENADORES
11 SECTOR ELECTRÓNICO E INFORMÁTICO
12 INDUSTRIA
.
!ORDENAMIENTOS JURÍDICOS
@N
10 ORDENAMIENTOS JURÍDICOS
11 DERECHO CONSUETUDINARIO
11 JURISPRUDENCIA
11 JUSTICIA DELITOS Y DERECHO
.
!ORDENES DE CABALLERÍA
@N
10 ORDENES DE CABALLERÍA
10 ORDEN DEL TEMPLE
10 ORDENES MILITARES
11 HISTORIA
.
!ORDENES MILITARES
@N
10 ORDENES MILITARES
10 ORDENES DE CABALLERÍA
.
!ÓRDENES RELIGIOSAS
@N
10 ÓRDENES RELIGIOSAS
10 COMUNIDADES RELIGIOSAS
10 DOMINICOS
10 CARMELITAS
10 SALESIANOS
11 IGLESIA CATÓLICA
12 RELIGIONES Y CREENCIAS
.
!ORFANATOS
@N
10 ORFANATOS
11 HUERFANOS
12 SOCIEDAD
.
!ORFEBRES
@N
10 ORFEBRES
10 PROFESIONALES DEL ARTE
.
!ORFEÓN UNIVERSITARIO
@N
10 ORFEÓN UNIVERSITARIO
10 INSTITUCIONES MUSICALES
.
!ORGANISMOS DE COMUNICACIÓN
@N
10 ORGANISMOS DE COMUNICACIÓN
10 ORGANIZACIONES DE TELEVISIÓN
10 ORGANIZACIONES DE RADIO
11 ASOCIACIONES AUDIOVISUALES
11 EMPRESAS DE COMUNICACIÓN
11 ORGANISMOS NACIONALES DE COMUNICACIÓN
11 ORGANISMOS INTERNACIONALES DE COMUNICACIÓN
11 PRODUCTORAS DE TELEVISIÓN
11 MEDIOS DE COMUNICACIÓN

```

.
!ORGANISMOS ECONÓMICOS INTERNACIONALES
@N
10 ORGANISMOS ECONÓMICOS INTERNACIONALES
10 DAVOS
10 ORGANIZACIÓN PARA LA COOPERACIÓN Y EL DESARROLLO
10 FORO ECONÓMICO MUNDIAL DE DAVOS
10 OCDE
11 ECONOMÍA MUNDIAL
12 ECONOMÍA
.
!ORGANISMOS FINANCIEROS
@N
10 ORGANISMOS FINANCIEROS
10 BANCO MUNDIAL
10 INSTITUTO VALENCIANO DE FINANZAS
10 FONDO MONETARIO INTERNACIONAL
10 FMI
11 FINANZAS
.
!ORGANISMOS INTERNACIONALES
@N
10 ORGANISMOS INTERNACIONALES
11 POLÍTICA
.
!ORGANISMOS INTERNACIONALES DE COMUNICACIÓN
@N
10 ORGANISMOS INTERNACIONALES DE COMUNICACIÓN
10 UIT
10 UER
11 ORGANISMOS DE COMUNICACIÓN
12 MEDIOS DE COMUNICACIÓN
.
!ORGANISMOS NACIONALES DE COMUNICACIÓN
@N
10 ORGANISMOS NACIONALES DE COMUNICACIÓN
10 FORTA
11 ORGANISMOS DE COMUNICACIÓN
12 MEDIOS DE COMUNICACIÓN
.
!ORGANISMOS POLÍTICOS
@N
10 ORGANISMOS POLÍTICOS
10 DEFENSOR DEL PUEBLO
11 POLÍTICA
.
!ORGANISMOS PÚBLICOS DE INVESTIGACIÓN
@N
10 ORGANISMOS PÚBLICOS DE INVESTIGACIÓN
10 OPIS
10 OPIS
11 INVESTIGACIÓN CIENTÍFICA Y TÉCNICA
11 POLÍTICA CIENTÍFICA
12 CIENCIA Y TECNOLOGÍA
12 CIENCIA Y TECNOLOGÍA
.
!ORGANISMOS Y ASOCIACIONES DE FÚTBOL
@N
10 ORGANISMOS Y ASOCIACIONES DE FÚTBOL
11 ÁRBITROS DE FÚTBOL
11 AFICIÓN FUTBOLÍSTICA
11 CLUBS DE FÚTBOL
11 FÚTBOL
12 DEPORTES Y ACTIVIDADES DEPORTIVAS
.
!ORGANISMOS Y DEPENDENCIAS JUDICIALES
@N
10 ORGANISMOS Y DEPENDENCIAS JUDICIALES
11 TRIBUNALES
11 JUSTICIA DELITOS Y DERECHO
11 JUZGADOS
.
!ORGANISMOS Y GRUPOS AGRARIOS
@N
10 ORGANISMOS Y GRUPOS AGRARIOS

```

Red semántica TInA

11 AGRICULTURA
11 ORGANIZACIONES AGRARIAS
11 TRABAJADORES DEL CAMPO
12 AGRICULTURA GANADERÍA Y PESCA
.
!ORGANISMOS Y PROTAGONISTAS DEL DEPORTE
@N
10 ORGANISMOS Y PROTAGONISTAS DEL DEPORTE
11 DEPORTISTAS
11 DEPORTES Y ACTIVIDADES DEPORTIVAS
11 ENTRENADORES
11 ÁRBITROS
11 EQUIPOS Y CLUBS DEPORTIVOS
11 AFICIÓN DEPORTIVA
11 SELECCIONADORES NACIONALES
11 MASCOTAS DEPORTIVAS
.
!ORGANIZACIÓN ADMINISTRATIVA
@N
10 ORGANIZACIÓN ADMINISTRATIVA
10 BUROCRACIA
10 FUNCIÓN PÚBLICA
11 ADMINISTRACIÓN DEL ESTADO
11 ADMINISTRACIÓN PROVINCIAL
11 ADMINISTRACIÓN LOCAL
11 ADMINISTRACIÓN AUTONÓMICA
11 ADMINISTRACIÓN PÚBLICA
11 ADMINISTRACIÓN COMARCAL
11 MANCOMUNIDADES
.
!ORGANIZACIÓN DE LOS PARTIDOS
@N
10 ORGANIZACIÓN DE LOS PARTIDOS
11 EJECUTIVAS DE LOS PARTIDOS
11 PARTIDOS POLÍTICOS
12 POLÍTICA
.
!ORGANIZACIÓN PARA LA COOPERACIÓN Y EL DESARROLLO
@N
10 ORGANIZACIÓN PARA LA COOPERACIÓN Y EL DESARROLLO
10 ORGANISMOS ECONÓMICOS INTERNACIONALES
.
!ORGANIZACIONES AGRARIAS
@N
10 ORGANIZACIONES AGRARIAS
11 COOPERATIVAS AGRARIAS
11 ORGANISMOS Y GRUPOS AGRARIOS
12 AGRICULTURA GANADERÍA Y PESCA
.
!ORGANIZACIONES COMERCIALES
@N
10 ORGANIZACIONES COMERCIALES
10 OCM ORGANIZACIÓN DEL COMERCIO MUNDIAL
11 COMERCIO
11 CÁMARAS DE COMERCIO
12 COMERCIO Y CONSUMO
.
!ORGANIZACIONES CULTURALES
@N
10 ORGANIZACIONES CULTURALES
10 ATENEOS
11 CULTURA
11 FUNDACIONES
11 MUSEOS
.
!ORGANIZACIONES DE CINE
@N
10 ORGANIZACIONES DE CINE
10 ASOCIACIONES DE CINE
11 CINE
.
!ORGANIZACIONES DE CONSUMIDORES
@N
10 ORGANIZACIONES DE CONSUMIDORES
11 ASOCIACIONES DE CONSUMIDORES

11 CONSUMO
 11 COOPERATIVAS DE CONSUMO
 12 COMERCIO Y CONSUMO
 .
 !ORGANIZACIONES DE DEFENSA Y SEGURIDAD
 @N
 10 ORGANIZACIONES DE DEFENSA Y SEGURIDAD
 10 OTAN
 10 ONU
 10 OSCE
 10 UEO
 11 DEFENSA
 .
 !ORGANIZACIONES DE RADIO
 @N
 10 ORGANIZACIONES DE RADIO
 10 ORGANISMOS DE COMUNICACIÓN
 .
 !ORGANIZACIONES DE TELEVISIÓN
 @N
 10 ORGANIZACIONES DE TELEVISIÓN
 10 ORGANISMOS DE COMUNICACIÓN
 .
 !ORGANIZACIONES EMPRESARIALES
 @N
 10 ORGANIZACIONES EMPRESARIALES
 10 SOCIEDADES MERCANTILES
 10 PATRONAL
 11 EMPRESAS
 11 ORGANIZACIONES LABORALES
 12 ECONOMÍA
 12 TRABAJO
 .
 !ORGANIZACIONES INTERNACIONALES
 @N
 10 ORGANIZACIONES INTERNACIONALES
 11 RELACIONES EXTERIORES
 .
 !ORGANIZACIONES LABORALES
 @N
 10 ORGANIZACIONES LABORALES
 11 ORGANIZACIONES EMPRESARIALES
 11 SINDICALISMO
 11 RELACIONES LABORALES
 12 TRABAJO
 .
 !ORGANIZACIONES POLICIALES
 @N
 10 ORGANIZACIONES POLICIALES
 10 INTERPOL
 11 POLICÍA
 11 SINDICATOS POLICIALES
 12 JUSTICIA DELITOS Y DERECHO
 .
 !ORGANIZACIONES SINDICALES
 @N
 10 ORGANIZACIONES SINDICALES
 10 SINDICATOS
 .
 !ORGANIZACIONES Y GRUPOS MEDIOAMBIENTALES
 @N
 10 ORGANIZACIONES Y GRUPOS MEDIOAMBIENTALES
 10 AGENCIA EUROPEA DEL MEDIO AMBIENTE
 10 GREENPEACE
 10 SEPRONA
 11 ECOLOGISTAS
 11 PROTECCIÓN AMBIENTAL
 12 MEDIO AMBIENTE
 .
 !ORGANIZACIONES Y ORGANISMOS SANITARIOS
 @N
 10 ORGANIZACIONES Y ORGANISMOS SANITARIOS
 10 CONSELLERÍA DE SANIDAD
 10 CRUZ ROJA
 10 INSALUD

Red semántica TInA

10 OMS
11 ADMINISTRACIÓN SANITARIA
12 MEDICINA Y SANIDAD
.
!ORO
@N
10 ORO
11 METALES PRECIOSOS
12 FINANZAS
.
!ORQUESTAS
@N
10 ORQUESTAS
11 PERSONAL Y COLECTIVOS DE MÚSICA
12 MÚSICA
.
!ORTODOXOS
@N
10 ORTODOXOS
10 IGLESIA ORTODOXA
.
!OSCE
@N
10 OSCE
10 ORGANIZACIONES DE DEFENSA Y SEGURIDAD
.
!OSTEOPOROSIS
@N
10 OSTEOPOROSIS
11 ENFERMEDADES OSTEOARTICULARES
12 MEDICINA Y SANIDAD
.
!OTAN
@N
10 OTAN
10 ORGANIZACIONES DE DEFENSA Y SEGURIDAD
.
!OTITIS
@N
10 OTITIS
11 ENFERMEDADES DEL OÍDO
12 MEDICINA Y SANIDAD
.
!OTOÑO
@N
10 OTOÑO
11 ESTACIONES DEL AÑO
12 METEOROLOGÍA Y CLIMATOLOGÍA
.
!OVEJAS
@N
10 OVEJAS
10 OVINO
.
!OVINO
@N
10 OVINO
10 OVEJAS
11 SECTORES GANADEROS
12 AGRICULTURA GANADERÍA Y PESCA
.
!OVNIS
@N
10 OVNIS
11 EXTRATERRESTRES
12 RELIGIONES Y CREENCIAS
.
!OXIDACIÓN DE LAS CÉLULAS
@N
10 OXIDACIÓN DE LAS CÉLULAS
10 BIOLOGÍA
.
!OYENTES
@N
10 OYENTES

10 ESPECTADORES Y OYENTES
 .
 !PABELLONES DEPORTIVOS
 @N
 10 PABELLONES DEPORTIVOS
 10 INSTALACIONES DEPORTIVAS
 .
 !PABELLONES FERIALES
 @N
 10 PABELLONES FERIALES
 10 FERIAS COMERCIALES
 .
 !PACIENTES
 @N
 10 PACIENTES
 11 DEFENSOR DEL PACIENTE
 11 ASISTENCIA SANITARIA
 11 ATENCIÓN AL PACIENTE
 12 MEDICINA Y SANIDAD
 .
 !PACIFISMO
 @N
 10 PACIFISMO
 10 PACIFISTAS
 11 DÍA INTERNACIONAL DE LA PAZ
 11 MOVIMIENTOS SOCIALES
 12 SOCIEDAD
 .
 !PACIFISTAS
 @N
 10 PACIFISTAS
 10 PACIFISMO
 .
 !PACTO DE BENIDORM 1958
 @N
 10 PACTO DE BENIDORM 1958
 11 HISTORIA CONTEMPORÁNEA
 12 HISTORIA
 .
 !PACTO DE PESCA
 @N
 10 PACTO DE PESCA
 10 CONFLICTOS Y ACUERDOS PESQUEROS
 .
 !PACTO POR EL EMPLEO
 @N
 10 PACTO POR EL EMPLEO
 10 POLÍTICA LABORAL
 .
 !PACTOS ANTITERRORISTAS
 @N
 10 PACTOS ANTITERRORISTAS
 11 NEGOCIACIONES ANTITERRORISTAS
 12 TERRORISMO
 .
 !PACTOS POLÍTICOS
 @N
 10 PACTOS POLÍTICOS
 10 ACUERDOS POLÍTICOS
 11 ACTIVIDAD POLÍTICA
 11 PACTOS POSTELECTORALES
 12 POLÍTICA
 .
 !PACTOS POSTELECTORALES
 @N
 10 PACTOS POSTELECTORALES
 11 PACTOS POLÍTICOS
 12 POLÍTICA
 .
 !PADEL
 @N
 10 PADEL
 11 DEPORTES
 12 DEPORTES Y ACTIVIDADES DEPORTIVAS
 .

Red semántica TInA

!PADRES BIOLÓGICOS
@N
10 PADRES BIOLÓGICOS
11 PATERNIDAD
12 SOCIEDAD
.
!PADRÓN
@N
10 PADRÓN
10 CENSO
.
!PAÍSES DESARROLLADOS
@N
10 PAÍSES DESARROLLADOS
10 PAÍSES RICOS
.
!PAÍSES MENOS ADELANTADOS
@N
10 PAÍSES MENOS ADELANTADOS
10 PAÍSES POBRES
.
!PAÍSES POBRES
@N
10 PAÍSES POBRES
10 PMA
10 PAÍSES SUBDESARROLLADOS
10 PAÍSES MENOS ADELANTADOS
11 DESIGUALDAD ECONÓMICA
12 ECONOMÍA
13 POBREZA
.
!PAÍSES RICOS
@N
10 PAÍSES RICOS
10 PAÍSES DESARROLLADOS
11 DESIGUALDAD ECONÓMICA
11 G-7
12 ECONOMÍA
.
!PAÍSES SUBDESARROLLADOS
@N
10 PAÍSES SUBDESARROLLADOS
10 PAÍSES POBRES
.
!PALACIOS
@N
10 PALACIOS
11 PATRIMONIO HISTÓRICO ARTÍSTICO
12 CULTURA
.
!PALEOLÍTICO
@N
10 PALEOLÍTICO
10 PREHISTORIA
.
!PALEONTOLOGÍA
@N
10 PALEONTOLOGÍA
11 CIENCIA Y TECNOLOGÍA
.
!PALMERALES
@N
10 PALMERALES
11 ESPACIOS NATURALES
12 MEDIO AMBIENTE
.
!PALMERAS
@N
10 PALMERAS
11 FLORICULTURA
12 AGRICULTURA GANADERÍA Y PESCA
.
!PALOMAS DEPORTIVAS
@N
10 PALOMAS DEPORTIVAS

10 COLOMBOFILIA Y COLOMBICULTURA
 .
 !PAN
 @N
 10 PAN
 11 HARINAS
 12 INDUSTRIA
 .
 !PANELES SOLARES
 @N
 10 PANELES SOLARES
 10 PLACAS SOLARES
 11 INSTALACIONES SOLARES
 12 ENERGÍA
 .
 !PANTALLAS ANTIRRUIDO
 @N
 10 PANTALLAS ANTIRRUIDO
 11 CARRETERAS
 12 TRANSPORTE Y COMUNICACIONES
 .
 !PANTANADAS
 @N
 10 PANTANADAS
 10 INUNDACIONES
 .
 !PANTANOS
 @N
 10 PANTANOS
 10 EMBALSES
 .
 !PAPA
 @N
 10 PAPA
 10 PAPADO
 11 BULAS
 11 VIAJES DEL PAPA
 11 JERARQUÍA ECLESIAÍSTICA
 11 SUCESIÓN DEL PAPA
 12 RELIGIONES Y CREENCIAS
 .
 !PAPABLES
 @N
 10 PAPABLES
 11 SUCESIÓN DEL PAPA
 12 RELIGIONES Y CREENCIAS
 .
 !PAPADO
 @N
 10 PAPADO
 10 PAPA
 .
 !PAPEL
 @N
 10 PAPEL
 10 SECTOR PAPEL
 .
 !PAPELETAS Y SOBRES ELECTORALES
 @N
 10 PAPELETAS Y SOBRES ELECTORALES
 11 MATERIAL ELECTORAL
 12 POLÍTICA
 .
 !PAPERAS
 @N
 10 PAPERAS
 11 ENFERMEDADES Y TRASTORNOS INFANTILES
 12 MEDICINA Y SANIDAD
 .
 !PARACAIDISMO
 @N
 10 PARACAIDISMO
 11 DEPORTES AÉREOS
 12 DEPORTES Y ACTIVIDADES DEPORTIVAS
 .

Red semántica TInA

!PARADA BIOLÓGICA
@N
10 PARADA BIOLÓGICA
10 CAPTURA DE PEZQUEÑINES
10 EXTINCIÓN DE ESPECIES MARINAS
10 VEDA BIOLÓGICA
10 PARO BIOLÓGICO
11 CONFLICTOS Y ACUERDOS PESQUEROS
12 AGRICULTURA GANADERÍA Y PESCA
.
!PARADA MILITAR
@N
10 PARADA MILITAR
10 CELEBRACIONES MILITARES
.
!PARADOS
@N
10 PARADOS
10 DESOCUPADOS
10 DESEMPLEADOS
11 POBLACIÓN ACTIVA
12 TRABAJO
.
!PARAÍOS FISCALES
@N
10 PARAÍOS FISCALES
10 EVASIÓN DE CAPITALS
.
!PARAJES NATURALES
@N
10 PARAJES NATURALES
10 ESPACIOS NATURALES
.
!PARÁLISIS CEREBRAL
@N
10 PARÁLISIS CEREBRAL
11 ENFERMEDADES Y ALTERACIONES DEL SISTEMA NERVIOSO
12 MEDICINA Y SANIDAD
.
!PARAMILITARES
@N
10 PARAMILITARES
11 COMBATIENTES
12 CONFLICTOS BÉLICOS
.
!PARANOIA
@N
10 PARANOIA
11 ENFERMEDADES MENTALES Y PSICOLÓGICAS
12 MEDICINA Y SANIDAD
.
!PARANY
@N
10 PARANY
11 MODALIDADES DE CAZA
12 DEPORTES Y ACTIVIDADES DEPORTIVAS
.
!PARAPENTE
@N
10 PARAPENTE
11 DEPORTES AÉREOS
12 DEPORTES Y ACTIVIDADES DEPORTIVAS
.
!PARAPLÉJICOS
@N
10 PARAPLÉJICOS
11 ENFERMOS
12 MEDICINA Y SANIDAD
.
!PARASCENDING
@N
10 PARASCENDING
10 DEPORTES DE RIESGO Y AVENTURA
.
!PAREJA

```

@N
10 PAREJA
11 CRISIS DE PAREJA
11 FAMILIA
12 SOCIEDAD
.
!PAREJAS DE HECHO
@N
10 PAREJAS DE HECHO
10 UNIONES DE HECHO
11 MATRIMONIO
12 SOCIEDAD
.
!PARKINGS
@N
10 PARKINGS
10 APARCAMIENTOS
.
!PARKINSON
@N
10 PARKINSON
11 ENFERMEDADES DE LOS VIEJOS
12 MEDICINA Y SANIDAD
.
!PARLAMENTARIOS
@N
10 PARLAMENTARIOS
11 DIPUTADOS
11 EURODIPUTADOS
11 POLÍTICOS
11 PORTAVOCES PARLAMENTARIOS
11 SENADORES
12 POLÍTICA
.
!PARLAMENTOS
@N
10 PARLAMENTOS
10 CORTES
.
!PARO
@N
10 PARO
10 DESEMPLEO
10 EVOLUCIÓN DEL PARO
11 EMPLEO Y DESEMPLEO
11 PARO FEMENINO
11 PARO MASCULINO
11 TASA DE PARO
11 PARO JUVENIL
11 PARO DE MAYORES DE 40 AÑOS
11 SUBSIDIO DE PARO
12 TRABAJO
.
!PARO BIOLÓGICO
@N
10 PARO BIOLÓGICO
10 PARADA BIOLÓGICA
.
!PARO DE MAYORES DE 40 AÑOS
@N
10 PARO DE MAYORES DE 40 AÑOS
11 PARO
12 TRABAJO
.
!PARO FEMENINO
@N
10 PARO FEMENINO
11 PARO
12 TRABAJO
.
!PARO JUVENIL
@N
10 PARO JUVENIL
11 PARO
12 TRABAJO

```

Red semántica TInA

```
.
!PARO MASCULINO
@N
10 PARO MASCULINO
11 PARO
12 TRABAJO
.
!PARO REGISTRADO
@N
10 PARO REGISTRADO
11 TASA DE PARO
12 TRABAJO
.
!PAROS
@N
10 PAROS
10 HUELGAS
.
!PARQUE AUTOMOVILÍSTICO
@N
10 PARQUE AUTOMOVILÍSTICO
10 MATRICULACIÓN DE VEHÍCULOS
.
!PARQUES ACUÁTICOS
@N
10 PARQUES ACUÁTICOS
11 PARQUES DE ATRACCIONES
12 TURISMO Y SERVICIOS
.
!PARQUES DE ATRACCIONES
@N
10 PARQUES DE ATRACCIONES
11 OFERTAS TURÍSTICAS
11 PARQUES ACUÁTICOS
11 PARQUES TEMÁTICOS
12 TURISMO Y SERVICIOS
.
!PARQUES EÓLICOS
@N
10 PARQUES EÓLICOS
10 MOLINOS DE VIENTO
11 INSTALACIONES ENERGÉTICAS
12 ENERGÍA
.
!PARQUES NACIONALES
@N
10 PARQUES NACIONALES
11 ESPACIOS NATURALES PROTEGIDOS
12 MEDIO AMBIENTE
.
!PARQUES NATURALES
@N
10 PARQUES NATURALES
11 ESPACIOS NATURALES PROTEGIDOS
12 MEDIO AMBIENTE
.
!PARQUES TECNOLÓGICOS
@N
10 PARQUES TECNOLÓGICOS
11 CENTROS DE INVESTIGACIÓN
12 CIENCIA Y TECNOLOGÍA
.
!PARQUES TEMÁTICOS
@N
10 PARQUES TEMÁTICOS
11 PARQUES DE ATRACCIONES
12 TURISMO Y SERVICIOS
.
!PARQUES URBANOS
@N
10 PARQUES URBANOS
10 PARQUES Y JARDINES
.
!PARQUES Y JARDINES
@N
```

10 PARQUES Y JARDINES
 10 PARTERRE
 10 PARQUES URBANOS
 11 ÁREAS URBANAS
 11 ÁRBOLADO URBANO
 12 URBANISMO Y VIVIENDA
 .
 !PARQUES ZOOLOGICOS
 @N
 10 PARQUES ZOOLOGICOS
 10 ANIMALES EN CAUTIVIDAD
 .
 !PARRICIDIOS
 @N
 10 PARRICIDIOS
 10 ASESINATOS EN EL ÁMBITO FAMILIAR
 11 ASESINATOS Y HOMICIDIOS
 11 ASESINATO DEL CÓNYUGE
 12 JUSTICIA DELITOS Y DERECHO
 .
 !PÁRROCOS
 @N
 10 PÁRROCOS
 10 CURAS
 .
 !PARTERRE
 @N
 10 PARTERRE
 10 PARQUES Y JARDINES
 .
 !PARTICIPACIÓN ELECTORAL
 @N
 10 PARTICIPACIÓN ELECTORAL
 11 RESULTADOS ELECTORALES
 12 POLÍTICA
 .
 !PARTICIPACIÓN POLÍTICA DE LA MUJER
 @N
 10 PARTICIPACIÓN POLÍTICA DE LA MUJER
 11 MUJERES POLÍTICAS
 12 POLÍTICA
 .
 !PARTÍCULAS CÓSMICAS
 @N
 10 PARTÍCULAS CÓSMICAS
 10 FENÓMENOS ASTRONÓMICOS
 .
 !PARTIDOS COMUNISTAS
 @N
 10 PARTIDOS COMUNISTAS
 11 PARTIDOS POLÍTICOS
 12 POLÍTICA
 .
 !PARTIDOS DE FÚTBOL
 @N
 10 PARTIDOS DE FÚTBOL
 11 DERBYS
 11 FÚTBOL
 12 DEPORTES Y ACTIVIDADES DEPORTIVAS
 .
 !PARTIDOS DE ULTRADERECHA
 @N
 10 PARTIDOS DE ULTRADERECHA
 11 PARTIDOS POLÍTICOS
 12 POLÍTICA
 .
 !PARTIDOS ECOLOGISTAS
 @N
 10 PARTIDOS ECOLOGISTAS
 11 PARTIDOS POLÍTICOS
 12 POLÍTICA
 .
 !PARTIDOS EXTRAPARLAMENTARIOS
 @N
 10 PARTIDOS EXTRAPARLAMENTARIOS

Red semántica TInA

11 PARTIDOS POLÍTICOS
12 POLÍTICA
.
!PARTIDOS NACIONALISTAS
@N
10 PARTIDOS NACIONALISTAS
11 PARTIDOS POLÍTICOS
12 POLÍTICA
.
!PARTIDOS POLÍTICOS
@N
10 PARTIDOS POLÍTICOS
11 COALICIONES POLÍTICAS
11 ASOCIACIONES POLÍTICAS
11 CRISIS DE PARTIDOS
11 CORRIENTE CRÍTICA
11 CONGRESOS POLÍTICOS
11 AFILIACIÓN POLÍTICA
11 PARTIDOS ECOLOGISTAS
11 PARTIDOS EXTRAPARLAMENTARIOS
11 PARTIDOS DE ULTRADERECHA
11 FINANCIACIÓN DE PARTIDOS POLÍTICOS
11 ORGANIZACIÓN DE LOS PARTIDOS
11 PARTIDOS COMUNISTAS
11 LEGALIZACIÓN E ILEGALIZACIÓN DE PARTIDOS
11 UNIFICACIÓN DE PARTIDOS POLÍTICOS
11 PARTIDOS REPUBLICANOS
11 POLÍTICA
11 PARTIDOS NACIONALISTAS
11 PARTIDOS SOCIALISTAS
.
!PARTIDOS REPUBLICANOS
@N
10 PARTIDOS REPUBLICANOS
11 PARTIDOS POLÍTICOS
12 POLÍTICA
.
!PARTIDOS SOCIALISTAS
@N
10 PARTIDOS SOCIALISTAS
11 PARTIDOS POLÍTICOS
12 POLÍTICA
.
!PARTITURAS
@N
10 PARTITURAS
11 ESCRITURA MUSICAL
12 MÚSICA
.
!PARTO
@N
10 PARTO
11 DEPRESIÓN POSPARTO
11 PARTOS EN CASA
11 PREPARACIÓN AL PARTO
11 REPRODUCCIÓN HUMANA
11 PARTOS NATURALES
11 NIÑOS PREMATUROS
11 PARTOS MÚLTIPLES
11 PARTOS HOSPITALARIOS
12 MEDICINA Y SANIDAD
.
!PARTOS EN CASA
@N
10 PARTOS EN CASA
11 PARTO
12 MEDICINA Y SANIDAD
.
!PARTOS HOSPITALARIOS
@N
10 PARTOS HOSPITALARIOS
11 PARTO
12 MEDICINA Y SANIDAD
.
!PARTOS MÚLTIPLES

```

@N
10 PARTOS MÚLTIPLES
10 OCTILLIZOS
10 GEMELOS
10 TRILLIZOS
10 MELLIZOS
11 PARTO
12 MEDICINA Y SANIDAD
.
!PARTOS NATURALES
@N
10 PARTOS NATURALES
11 PARTO
12 MEDICINA Y SANIDAD
.
!PASAJEROS
@N
10 PASAJEROS
10 DERECHOS DE LOS PASAJEROS
11 TRANSPORTE DE PASAJEROS
12 TRANSPORTE Y COMUNICACIONES
.
!PASAPORTES
@N
10 PASAPORTES
11 EXTRANJEROS
11 VISADOS
12 RELACIONES EXTERIORES
.
!PASARELAS DE MODA
@N
10 PASARELAS DE MODA
10 DESFILES DE MODELOS
.
!PASARELAS DE PEATONES
@N
10 PASARELAS DE PEATONES
11 PUENTES
12 TRANSPORTE Y COMUNICACIONES
.
!PASCUA
@N
10 PASCUA
11 FIESTAS DE PRIMAVERA
11 TRADICIONES DE PASCUA
12 FIESTAS Y TRADICIONES
.
!PASEOS MARÍTIMOS
@N
10 PASEOS MARÍTIMOS
11 VÍAS URBANAS
12 URBANISMO Y VIVIENDA
.
!PASOS A NIVEL
@N
10 PASOS A NIVEL
10 ENTERRAMIENTO DE VÍAS
11 INFRAESTRUCTURA FERROVIARIA
11 PASOS A NIVEL SIN BARRERAS
12 TRANSPORTE Y COMUNICACIONES
13 ATROPELLOS DE FERROCARRIL
.
!PASOS A NIVEL SIN BARRERAS
@N
10 PASOS A NIVEL SIN BARRERAS
11 PASOS A NIVEL
12 TRANSPORTE Y COMUNICACIONES
.
!PASTELERÍA
@N
10 PASTELERÍA
11 HARINAS
12 INDUSTRIA
.
!PASTORALES

```

Red semántica TInA

@N
10 PASTORALES
10 HOJAS PASTORALES
11 OBISPOS
12 RELIGIONES Y CREENCIAS
.
!PASTORES
@N
10 PASTORES
10 GRUPOS Y COLECTIVOS GANADEROS
.
!PATATA
@N
10 PATATA
10 HORTALIZAS VERDURAS Y TUBÉRCULOS
.
!PATENTES
@N
10 PATENTES
11 INVESTIGACIÓN CIENTÍFICA Y TÉCNICA
12 CIENCIA Y TECNOLOGÍA
.
!PATENTES INDUSTRIALES
@N
10 PATENTES INDUSTRIALES
11 PRODUCCIÓN INDUSTRIAL
12 INDUSTRIA
.
!PATERNIDAD
@N
10 PATERNIDAD
11 FAMILIA
11 PRUEBAS DE PATERNIDAD
11 PADRES BIOLÓGICOS
12 SOCIEDAD
.
!PATINAJE
@N
10 PATINAJE
11 DEPORTES
12 DEPORTES Y ACTIVIDADES DEPORTIVAS
.
!PATINAJE SOBRE HIELO
@N
10 PATINAJE SOBRE HIELO
11 DEPORTES DE INVIERNO
12 DEPORTES Y ACTIVIDADES DEPORTIVAS
.
!PATOLOGÍA VEGETAL
@N
10 PATOLOGÍA VEGETAL
10 TRISTEZA DE LOS CÍTRICOS
11 PROTECCIÓN DE LOS CULTIVOS
12 AGRICULTURA GANADERÍA Y PESCA
.
!PATRIMONIO
@N
10 PATRIMONIO
11 CULTURA
11 PATRIMONIO CULTURAL
11 PROTECCIÓN DEL PATRIMONIO
11 PATRIMONIO HISTÓRICO ARTÍSTICO
11 PATRIMONIO DE LA HUMANIDAD
.
!PATRIMONIO ARQUEOLÓGICO
@N
10 PATRIMONIO ARQUEOLÓGICO
10 PATRIMONIO HISTÓRICO ARTÍSTICO
.
!PATRIMONIO ARTÍSTICO
@N
10 PATRIMONIO ARTÍSTICO
11 PATRIMONIO Y CONSERVACIÓN ARTÍSTICA
12 ARTE
.
.

```

!PATRIMONIO CULTURAL
@N
10 PATRIMONIO CULTURAL
10 LEGADOS
11 PATRIMONIO
12 CULTURA
.
!PATRIMONIO DE LA HUMANIDAD
@N
10 PATRIMONIO DE LA HUMANIDAD
11 PATRIMONIO
12 CULTURA
.
!PATRIMONIO ECLESIAÍSTICO
@N
10 PATRIMONIO ECLESIAÍSTICO
11 EDIFICIOS RELIGIOSOS
11 IGLESIA CATÓLICA
12 RELIGIONES Y CREENCIAS
.
!PATRIMONIO HISTÓRICO ARTÍSTICO
@N
10 PATRIMONIO HISTÓRICO ARTÍSTICO
10 PATRIMONIO ARQUEOLÓGICO
11 EDIFICIOS PROTEGIDOS
11 ACUEDUCTOS
11 CASTILLOS
11 BIENES DE INTERÉS CULTURAL
11 TORRES
11 MONUMENTOS
11 PATRIMONIO
11 MURALLAS
11 PALACIOS
12 CULTURA
.
!PATRIMONIO SINDICAL
@N
10 PATRIMONIO SINDICAL
11 SINDICATOS
12 TRABAJO
.
!PATRIMONIO Y CONSERVACIÓN ARTÍSTICA
@N
10 PATRIMONIO Y CONSERVACIÓN ARTÍSTICA
11 ARTE
11 RESTAURACIÓN ARTÍSTICA
11 PATRIMONIO ARTÍSTICO
11 REHABILITACIÓN DE EDIFICIOS
.
!PATROCINADORES TELEVISIVOS
@N
10 PATROCINADORES TELEVISIVOS
11 PUBLICIDAD TELEVISIVA
12 MEDIOS DE COMUNICACIÓN
.
!PATROCINIO DEPORTIVO
@N
10 PATROCINIO DEPORTIVO
11 FINANCIACIÓN DEPORTIVA
12 DEPORTES Y ACTIVIDADES DEPORTIVAS
.
!PATRONAL
@N
10 PATRONAL
10 ORGANIZACIONES EMPRESARIALES
.
!PATRULLAS CIUDADANAS
@N
10 PATRULLAS CIUDADANAS
10 PATRULLAS VECINALES
11 INSEGURIDAD CIUDADANA
12 JUSTICIA DELITOS Y DERECHO
.
!PATRULLAS VECINALES
@N

```

Red semántica TInA

10 PATRULLAS VECINALES
10 PATRULLAS CIUDADANAS
.
!PEAJE
@N
10 PAJAJE
11 AUTOPISTAS
12 TRANSPORTE Y COMUNICACIONES
.
!PEATONALIZACIÓN
@N
10 PEATONALIZACIÓN
10 CALLES PEATONALES
.
!PECES
@N
10 PECES
11 ESPECIES ACUÁTICAS
12 MEDIO AMBIENTE
.
!PEDAGOGÍA
@N
10 PEDAGOGÍA
11 ENSEÑANZA
11 PEDAGOGÍA DIGITAL
.
!PEDAGOGÍA DIGITAL
@N
10 PEDAGOGÍA DIGITAL
10 INFOCOLE
11 PEDAGOGÍA
12 ENSEÑANZA
.
!PEDERASTIA
@N
10 PEDERASTIA
10 AGRESIÓN SEXUAL A MENORES
10 ABUSO SEXUAL CONTRA MENORES
11 DELITOS CONTRA LA LIBERTAD SEXUAL
12 JUSTICIA DELITOS Y DERECHO
.
!PEDIATRAS
@N
10 PEDIATRAS
11 MÉDICOS
12 MEDICINA Y SANIDAD
.
!PEDIATRÍA
@N
10 PEDIATRÍA
10 ENFERMEDADES Y TRASTORNOS INFANTILES
.
!PEDRISCO
@N
10 PEDRISCO
10 GRANIZO
.
!PELEAS DE GALLOS
@N
10 PELEAS DE GALLOS
10 PELEAS ILEGALES DE ANIMALES
.
!PELEAS DE PERROS
@N
10 PELEAS DE PERROS
10 PELEAS ILEGALES DE ANIMALES
.
!PELEAS ILEGALES DE ANIMALES
@N
10 PELEAS ILEGALES DE ANIMALES
10 PELEAS DE PERROS
10 PELEAS DE GALLOS
11 MALOS TRATOS A LOS ANIMALES
12 JUSTICIA DELITOS Y DERECHO
.
.

```

!PELEGRINS DE LES USERES
@N
10 PELEGRINS DE LES USERES
11 ROMERÍAS Y PEREGRINACIONES
12 FIESTAS Y TRADICIONES
.
!PELEONTÓLOGOS
@N
10 PELEONTÓLOGOS
10 PERSONAL CIENTÍFICO
.
!PELETERÍA
@N
10 PELETERÍA
11 CONFECCIÓN Y MODA
12 INDUSTRIA
.
!PELÍCULAS APTAS PARA TODOS LOS PÚBLICOS
@N
10 PELÍCULAS APTAS PARA TODOS LOS PÚBLICOS
11 CLASIFICACIÓN DE PELÍCULAS
12 CINE
.
!PELÍCULAS BASADAS EN HECHOS REALES
@N
10 PELÍCULAS BASADAS EN HECHOS REALES
10 CINE VERITÉ
.
!PELÍCULAS BIOGRÁFICAS
@N
10 PELÍCULAS BIOGRÁFICAS
11 PELÍCULAS GÉNEROS Y MOVIMIENTOS CINEMATOGRAFICOS
12 CINE
.
!PELÍCULAS CLASIFICADAS PARA MAYORES
@N
10 PELÍCULAS CLASIFICADAS PARA MAYORES
10 PELÍCULAS NO APTAS PARA MENORES
11 CLASIFICACIÓN DE PELÍCULAS
12 CINE
.
!PELÍCULAS DE ACCIÓN
@N
10 PELÍCULAS DE ACCIÓN
11 PELÍCULAS GÉNEROS Y MOVIMIENTOS CINEMATOGRAFICOS
12 CINE
.
!PELÍCULAS DE AMOR
@N
10 PELÍCULAS DE AMOR
11 PELÍCULAS GÉNEROS Y MOVIMIENTOS CINEMATOGRAFICOS
12 CINE
.
!PELÍCULAS DE CIENCIA FICCIÓN
@N
10 PELÍCULAS DE CIENCIA FICCIÓN
10 CINE FANTÁSTICO
.
!PELÍCULAS DE ESPIONAJE
@N
10 PELÍCULAS DE ESPIONAJE
11 PELÍCULAS GÉNEROS Y MOVIMIENTOS CINEMATOGRAFICOS
12 CINE
.
!PELÍCULAS DE GUERRA
@N
10 PELÍCULAS DE GUERRA
10 CINE BÉLICO
.
!PELÍCULAS DE SERIE B
@N
10 PELÍCULAS DE SERIE B
11 PELÍCULAS GÉNEROS Y MOVIMIENTOS CINEMATOGRAFICOS
12 CINE
.

```

Red semántica TInA

!PELÍCULAS DE SUSPENSE
@N
10 PELÍCULAS DE SUSPENSE
10 THRILLER
11 PELÍCULAS GÉNEROS Y MOVIMIENTOS CINEMATOGRAFICOS
12 CINE
.
!PELÍCULAS DE TELEVISIÓN
@N
10 PELÍCULAS DE TELEVISIÓN
11 PELÍCULAS GÉNEROS Y MOVIMIENTOS CINEMATOGRAFICOS
12 CINE
.
!PELÍCULAS DE TERROR
@N
10 PELÍCULAS DE TERROR
11 PELÍCULAS GÉNEROS Y MOVIMIENTOS CINEMATOGRAFICOS
12 CINE
.
!PELÍCULAS DE VÍDEO
@N
10 PELÍCULAS DE VÍDEO
11 PELÍCULAS GÉNEROS Y MOVIMIENTOS CINEMATOGRAFICOS
12 CINE
.
!PELÍCULAS DEL OESTE
@N
10 PELÍCULAS DEL OESTE
10 WESTERN
11 PELÍCULAS GÉNEROS Y MOVIMIENTOS CINEMATOGRAFICOS
12 CINE
.
!PELÍCULAS HISTÓRICAS
@N
10 PELÍCULAS HISTÓRICAS
11 PELÍCULAS GÉNEROS Y MOVIMIENTOS CINEMATOGRAFICOS
12 CINE
.
!PELÍCULAS MUSICALES
@N
10 PELÍCULAS MUSICALES
11 PELÍCULAS GÉNEROS Y MOVIMIENTOS CINEMATOGRAFICOS
12 CINE
.
!PELÍCULAS NO APTAS PARA MENORES
@N
10 PELÍCULAS NO APTAS PARA MENORES
10 PELÍCULAS CLASIFICADAS PARA MAYORES
.
!PELÍCULAS PARA NIÑOS
@N
10 PELÍCULAS PARA NIÑOS
10 CINE INFANTIL
.
!PELÍCULAS POLÍTICAS
@N
10 PELÍCULAS POLÍTICAS
11 PELÍCULAS GÉNEROS Y MOVIMIENTOS CINEMATOGRAFICOS
12 CINE
.
!PELÍCULAS PORNOGRÁFICAS
@N
10 PELÍCULAS PORNOGRÁFICAS
10 CINE PORNOGRÁFICO
.
!PELÍCULAS GÉNEROS Y MOVIMIENTOS CINEMATOGRAFICOS
@N
10 PELÍCULAS GÉNEROS Y MOVIMIENTOS CINEMATOGRAFICOS
11 ADAPTACIONES CINEMATOGRAFICAS
11 DRAMAS Y MELODRAMAS
11 CINE
11 CINE INDEPENDIENTE
11 CINE VERITÉ
11 CINE VALENCIANO
11 CINE PORNOGRÁFICO

11 CORTOMETRAJES
 11 CINE INFANTIL
 11 CINE DE AVENTURAS
 11 DOCUMENTALES
 11 CINE FANTÁSTICO
 11 CINE DE ANIMACIÓN
 11 CINE BÉLICO
 11 COMEDIAS CINEMATOGRAFICAS
 11 CINE AMERICANO
 11 CINE NEGRO
 11 LARGOMETRAJES
 11 PELÍCULAS HISTÓRICAS
 11 NEORREALISMO
 11 PELÍCULAS DE SERIE B
 11 PELÍCULAS DE SUSPENSE
 11 PELÍCULAS DE ESPIONAJE
 11 PELÍCULAS BIOGRÁFICAS
 11 PELÍCULAS DE TERROR
 11 PELÍCULAS DE VÍDEO
 11 PELÍCULAS DEL OESTE
 11 PELÍCULAS DE TELEVISIÓN
 11 PELÍCULAS MUSICALES
 11 PELÍCULAS POLÍTICAS
 11 NOVUELLE VAGUE
 11 PELÍCULAS DE AMOR
 11 ROAD MOVIE
 11 PELÍCULAS DE ACCIÓN
 .
 !PELOTA
 @N
 10 PELOTA
 11 DEPORTES
 11 PELOTA VALENCIANA
 11 PELOTA VASCA
 12 DEPORTES Y ACTIVIDADES DEPORTIVAS
 .
 !PELOTA VALENCIANA
 @N
 10 PELOTA VALENCIANA
 11 PELOTA
 12 DEPORTES Y ACTIVIDADES DEPORTIVAS
 .
 !PELOTA VASCA
 @N
 10 PELOTA VASCA
 11 PELOTA
 12 DEPORTES Y ACTIVIDADES DEPORTIVAS
 .
 !PENA DE CÁRCEL
 @N
 10 PENA DE CÁRCEL
 11 SENTENCIAS CONDENATORIAS
 12 JUSTICIA DELITOS Y DERECHO
 .
 !PENA DE MUERTE
 @N
 10 PENA DE MUERTE
 10 EJECUCIONES
 10 GARROTE VIL
 11 SENTENCIAS CONDENATORIAS
 12 JUSTICIA DELITOS Y DERECHO
 .
 !PENSIÓN DE JUBILACIÓN
 @N
 10 PENSIÓN DE JUBILACIÓN
 11 PENSIONES
 12 TRABAJO
 .
 !PENSIÓN DE VIUDEDAD
 @N
 10 PENSIÓN DE VIUDEDAD
 10 PENSIONES
 .
 !PENSIONES
 @N

Red semántica TInA

10 PENSIONES
10 PENSIÓN DE VIUDEDAD
11 PRESTACIONES
11 PENSIÓN DE JUBILACIÓN
12 TRABAJO
.
!PENTECOSTÉS
@N
10 PENTECOSTÉS
11 FIESTAS DE PRIMAVERA
12 FIESTAS Y TRADICIONES
.
!PEQUEÑAS Y MEDIANAS EMPRESAS
@N
10 PEQUEÑAS Y MEDIANAS EMPRESAS
10 PYMES
11 EMPRESAS
12 ECONOMÍA
.
!PEQUEÑO COMERCIO
@N
10 PEQUEÑO COMERCIO
10 COMERCIOS
.
!PEQUEÑOS COMERCIANTES
@N
10 PEQUEÑOS COMERCIANTES
10 COMERCIOS
.
!PERFUMERÍA Y COSMÉTICOS
@N
10 PERFUMERÍA Y COSMÉTICOS
11 INDUSTRIA
.
!PERIÓDICOS
@N
10 PERIÓDICOS
10 DIARIOS
.
!PERIODISMO
@N
10 PERIODISMO
11 PERIODISMO ELECTRÓNICO
11 PERIODISMO DE INVESTIGACIÓN
11 FOTOPERIODISMO
11 GÉNEROS INFORMATIVOS
11 MEDIOS DE COMUNICACIÓN
.
!PERIODISMO DE INVESTIGACIÓN
@N
10 PERIODISMO DE INVESTIGACIÓN
11 PERIODISMO
12 MEDIOS DE COMUNICACIÓN
.
!PERIODISMO ELECTRÓNICO
@N
10 PERIODISMO ELECTRÓNICO
11 PERIODISMO
12 MEDIOS DE COMUNICACIÓN
.
!PERIODISTAS
@N
10 PERIODISTAS
11 CORRESPONSALES
11 PROFESIONALES DE LA COMUNICACIÓN
12 MEDIOS DE COMUNICACIÓN
.
!PERIODOS DE SESIONES
@N
10 PERIODOS DE SESIONES
11 ACTIVIDAD PARLAMENTARIA
12 POLÍTICA
.
!PERMISOS LABORALES
@N

```

10 PERMISOS LABORALES
11 CONDICIONES DE TRABAJO
12 TRABAJO
.
!PERNOCTACIONES TURÍSTICAS
@N
10 PERNOCTACIONES TURÍSTICAS
11 MOVIMIENTO Y ESTADÍSTICAS TURÍSTICAS
12 TURISMO Y SERVICIOS
.
!PERROS
@N
10 PERROS
11 ANIMALES DE COMPAÑÍA
12 SOCIEDAD
.
!PERROS PELIGROSOS
@N
10 PERROS PELIGROSOS
10 ANIMALES PELIGROSOS
.
!PERSONAJES HISTÓRICOS
@N
10 PERSONAJES HISTÓRICOS
11 DICTADORES
11 CONQUISTADORES
11 LINAJES
11 HISTORIA
11 REYES
11 PIRATAS
.
!PERSONAJES RELIGIOSOS
@N
10 PERSONAJES RELIGIOSOS
11 BEATOS
11 MONJES Y MONJAS
11 MÁRTIRES
11 MISIONEROS
11 PROFETAS
11 RELIGIONES Y CREENCIAS
11 VÍRGENES
11 SANTOS Y SANTAS
11 FELIGRESES
.
!PERSONAL CIENTÍFICO
@N
10 PERSONAL CIENTÍFICO
10 CIENTÍFICOS
10 BIÓLOGOS
10 ASTRÓNOMOS
10 ARQUEÓLOGOS
10 ASTROFÍSICOS
10 PELEONTÓLOGOS
10 INVESTIGADORES
11 INVESTIGACIÓN CIENTÍFICA Y TÉCNICA
12 CIENCIA Y TECNOLOGÍA
.
!PERSONAL DE JUSTICIA
@N
10 PERSONAL DE JUSTICIA
11 ABOGADOS
11 FISCALES
11 JUSTICIA DELITOS Y DERECHO
11 JUECES
.
!PERSONAL DE LAS ADMINISTRACIONES PÚBLICAS
@N
10 PERSONAL DE LAS ADMINISTRACIONES PÚBLICAS
11 ADMINISTRACIÓN PÚBLICA
11 PERSONAL LABORAL PÚBLICO
11 FUNCIONARIOS
.
!PERSONAL DEL CINE
@N
10 PERSONAL DEL CINE

```

Red semántica TInA

11 CINE
11 ACTORES Y ACTRICES
11 COMPOSITORES DE CINE
11 DIRECTORES DE CINE
11 PRODUCTORES
.
!PERSONAL INTERINO
@N
10 PERSONAL INTERINO
10 FUNCIONARIOS
.
!PERSONAL LABORAL PÚBLICO
@N
10 PERSONAL LABORAL PÚBLICO
11 PERSONAL DE LAS ADMINISTRACIONES PÚBLICAS
12 ADMINISTRACIÓN PÚBLICA
.
!PERSONAL MILITAR
@N
10 PERSONAL MILITAR
10 MILITARES
11 MILITARES DE COMPLEMENTO
11 FUERZAS MILITARES ESPECIALES
11 FUERZAS ARMADAS
11 MILITARES DE CARRERA
11 MUJERES MILITARES
12 DEFENSA
.
!PERSONAL Y COLECTIVOS DE MÚSICA
@N
10 PERSONAL Y COLECTIVOS DE MÚSICA
11 BANDAS DE MÚSICA
11 CANTAORES
11 DISCOGRAFÍAS
11 CANTANTES
11 DISCJOKEYS
11 DIRECTORES DE ORQUESTA
11 COROS
11 COMPOSITORES DE MÚSICA
11 CANTAUTORES
11 GRUPOS DE MÚSICA
11 ORQUESTAS
11 FANS
11 INSTRUMENTISTAS
11 MÚSICA
11 INSTITUCIONES MUSICALES
11 MELÓMANOS
.
!PERSONAL Y COLECTIVOS SANITARIOS
@N
10 PERSONAL Y COLECTIVOS SANITARIOS
11 ATS
11 ENFERMOS
11 MÉDICOS
11 PSICÓLOGOS
11 MEDICINA Y SANIDAD
.
!PERSONAS CENTENARIAS
@N
10 PERSONAS CENTENARIAS
10 ANCIANOS CENTENARIOS
.
!PERSONAS SOLAS
@N
10 PERSONAS SOLAS
10 AISLAMIENTO SOCIAL
.
!PESCA
@N
10 PESCA
10 SECTOR PESQUERO
11 AGRICULTURA GANADERÍA Y PESCA
11 CONFLICTOS Y ACUERDOS PESQUEROS
11 TÉCNICAS DE PESCA
11 GRUPOS Y COLECTIVOS PESQUEROS

11 INFRAESTRUCTURA DE PESCA
 11 PRODUCTOS MARINOS
 11 ZONAS DE PESCA
 .
 !PESCA A RALL
 @N
 10 PESCA A RALL
 10 TÉCNICAS DE PESCA
 .
 !PESCA AMBULANTE
 @N
 10 PESCA AMBULANTE
 10 ZONAS DE PESCA
 .
 !PESCA DE ALTURA
 @N
 10 PESCA DE ALTURA
 10 ZONAS DE PESCA
 .
 !PESCA DE CERCO
 @N
 10 PESCA DE CERCO
 10 TÉCNICAS DE PESCA
 .
 !PESCA DEPORTIVA
 @N
 10 PESCA DEPORTIVA
 11 DEPORTES
 12 DEPORTES Y ACTIVIDADES DEPORTIVAS
 .
 !PESCA ILEGAL
 @N
 10 PESCA ILEGAL
 11 DELITOS ECOLÓGICOS
 12 JUSTICIA DELITOS Y DERECHO
 .
 !PESCADO
 @N
 10 PESCADO
 10 ATÚN
 10 BOQUERÓN
 10 SALMÓN
 10 ESPECIES DE PESCA
 10 SARDINA
 11 PRODUCTOS MARINOS
 12 AGRICULTURA GANADERÍA Y PESCA
 .
 !PESCADORES
 @N
 10 PESCADORES
 10 GRUPOS Y COLECTIVOS PESQUEROS
 .
 !PESTE PORCINA
 @N
 10 PESTE PORCINA
 11 ENFERMEDADES DEL GANADO
 12 AGRICULTURA GANADERÍA Y PESCA
 .
 !PESTICIDAS Y PLAGUICIDAS
 @N
 10 PESTICIDAS Y PLAGUICIDAS
 11 PLAGAS
 12 AGRICULTURA GANADERÍA Y PESCA
 .
 !PETANCA
 @N
 10 PETANCA
 11 DEPORTES
 12 DEPORTES Y ACTIVIDADES DEPORTIVAS
 .
 !PETICIÓN DE PERDÓN DE LA IGLESIA CATÓLICA
 @N
 10 PETICIÓN DE PERDÓN DE LA IGLESIA CATÓLICA
 10 CONTRICCIÓN DE LA IGLESIA CATÓLICA
 .

Red semántica TInA

```
!PETICIONES DE DESTINO
@N
10 PETICIONES DE DESTINO
11 SORTEO DE LA MILI
12 DEFENSA
.
!PETRÓLEO
@N
10 PETRÓLEO
10 CRUDO
10 FUEL
11 CARBURANTES
11 COMBUSTIBLES LÍQUIDOS
12 ENERGÍA
.
!PETROLERAS
@N
10 PETROLERAS
10 EMPRESAS PETROLERAS
.
!PETROLEROS
@N
10 PETROLEROS
11 BARCOS
12 TRANSPORTE Y COMUNICACIONES
.
!PGOU
@N
10 PGOU
10 PLANES GENERALES DE ORDENACIÓN URBANA
.
!PHN
@N
10 PHN
10 PLAN HIDROLÓGICO NACIONAL
.
!PIANISTAS
@N
10 PIANISTAS
10 INSTRUMENTISTAS
.
!PIB
@N
10 PIB
10 RENTA NACIONAL
10 PRODUCTO INTERIOR BRUTO
11 RENTA PER CÁPITA
11 INDICADORES ECONÓMICOS
12 ECONOMÍA
.
!PICARESCA ESTUDIANTIL
@N
10 PICARESCA ESTUDIANTIL
10 CHULETAS
11 VIDA ESTUDIANTIL
12 ENSEÑANZA
.
!PIEL
@N
10 PIEL
10 MARROQUINERÍA
.
!PIENSOS
@N
10 PIENSOS
10 NUTRICIÓN ANIMAL
.
!PIERCING
@N
10 PIERCING
10 BELLEZA CORPORAL
.
!PÍLDORA ABORTIVA
@N
10 PÍLDORA ABORTIVA
```

10 PÍLDORAS ANTICONCEPTIVAS
 .
 !PÍLDORA DEL DÍA SIGUIENTE
 @N
 10 PÍLDORA DEL DÍA SIGUIENTE
 10 PÍLDORAS ANTICONCEPTIVAS
 .
 !PÍLDORA FEMENINA
 @N
 10 PÍLDORA FEMENINA
 10 PÍLDORAS ANTICONCEPTIVAS
 .
 !PÍLDORA RU-486
 @N
 10 PÍLDORA RU-486
 10 PÍLDORAS ANTICONCEPTIVAS
 .
 !PÍLDORAS ANTICONCEPTIVAS
 @N
 10 PÍLDORAS ANTICONCEPTIVAS
 10 PÍLDORA ABORTIVA
 10 PÍLDORA DEL DÍA SIGUIENTE
 10 PÍLDORA RU-486
 10 PÍLDORA FEMENINA
 11 ANTICONCEPCIÓN
 12 MEDICINA Y SANIDAD
 .
 !PILOTOS AÉREOS
 @N
 10 PILOTOS AÉREOS
 10 PILOTOS DE AVIACIÓN
 11 GRUPOS Y PERSONAL DE VUELO
 11 SINDICATOS DE PILOTOS
 12 TRANSPORTE Y COMUNICACIONES
 .
 !PILOTOS DE AVIACIÓN
 @N
 10 PILOTOS DE AVIACIÓN
 10 PILOTOS AÉREOS
 .
 !PING PONG
 @N
 10 PING PONG
 10 TENIS DE MESA
 .
 !PINTORES
 @N
 10 PINTORES
 10 ACUARELISTAS
 11 PROFESIONALES DEL ARTE
 12 ARTE
 .
 !PINTURA
 @N
 10 PINTURA
 10 FRESCOS
 10 RETRATOS
 11 ARTES PLÁSTICAS
 11 GRAFITIS
 12 ARTE
 .
 !PINTURA BARROCA
 @N
 10 PINTURA BARROCA
 10 ARTE BARROCO
 .
 !PINTURA FLAMENCA
 @N
 10 PINTURA FLAMENCA
 10 ARTE FLAMENCO
 .
 !PINTURA RUPESTRE
 @N
 10 PINTURA RUPESTRE
 10 ARTE PREHISTÓRICO

Red semántica TInA

.
!PINTURAS
@N
10 PINTURAS
11 SECTOR QUÍMICO
12 INDUSTRIA
.br/>!PINYOLÁ
@N
10 PINYOLÁ
10 DAÑOS EN LOS CULTIVOS
.br/>!PIRAGUISMO
@N
10 PIRAGUISMO
11 DEPORTES DE RIESGO Y AVENTURA
12 DEPORTES Y ACTIVIDADES DEPORTIVAS
.br/>!PIRÁMIDES
@N
10 PIRÁMIDES
10 ARTE EGIPCIO
.br/>!PIRATAS
@N
10 PIRATAS
11 PERSONAJES HISTÓRICOS
12 HISTORIA
.br/>!PIRATERÍA INFORMÁTICA
@N
10 PIRATERÍA INFORMÁTICA
11 DELITOS INFORMÁTICOS
12 JUSTICIA DELITOS Y DERECHO
.br/>!PIROPOS
@N
10 PIROPOS
10 SEXUALIDAD
.br/>!PIROTECNIA
@N
10 PIROTECNIA
10 ALMACENES DE PÓLVORA
10 INSTALACIONES PIROTÉCNICAS
11 PRODUCTOS PIROTÉCNICOS
11 INDUSTRIA
.br/>!PISCIFACTORÍAS
@N
10 PISCIFACTORÍAS
11 ACUICULTURA
12 AGRICULTURA GANADERÍA Y PESCA
.br/>!PISCINAS
@N
10 PISCINAS
11 INSTALACIONES DEPORTIVAS
12 DEPORTES Y ACTIVIDADES DEPORTIVAS
.br/>!PISOS
@N
10 PISOS
10 VIVIENDA
.br/>!PISOS DE ESTUDIANTES
@N
10 PISOS DE ESTUDIANTES
11 VIDA ESTUDIANTIL
12 ENSEÑANZA
.br/>!PLACAS SOLARES
@N
10 PLACAS SOLARES
10 PANELES SOLARES

```

.
!PLACAS TECTÓNICAS
@N
10 PLACAS TECTÓNICAS
10 GEOLOGÍA
.
!PLAGAS
@N
10 PLAGAS
11 PROTECCIÓN DE LOS CULTIVOS
11 PESTICIDAS Y PLAGUICIDAS
12 AGRICULTURA GANADERÍA Y PESCA
.
!PLAGAS Y ENFERMEDADES FORESTALES
@N
10 PLAGAS Y ENFERMEDADES FORESTALES
10 HONGO DE LOS PINOS
10 GRAFIOSIS DEL OLMO
11 PROBLEMAS AMBIENTALES
12 MEDIO AMBIENTE
.
!PLAGIO
@N
10 PLAGIO
11 DELITOS CONTRA LA PROPIEDAD INTELECTUAL
12 JUSTICIA DELITOS Y DERECHO
.
!PLAN DE EMERGENCIAS
@N
10 PLAN DE EMERGENCIAS
10 PREVENCIÓN DE ACCIDENTES
.
!PLAN DE PAZ
@N
10 PLAN DE PAZ
11 PROCESO DE PAZ
12 CONFLICTOS BÉLICOS
.
!PLAN HIDROLÓGICO NACIONAL
@N
10 PLAN HIDROLÓGICO NACIONAL
10 PHN
11 PLANES HIDROLÓGICOS
12 OBRAS PÚBLICAS
.
!PLAN NACIONAL DE EMPLEO
@N
10 PLAN NACIONAL DE EMPLEO
11 PLANES DE EMPLEO
12 TRABAJO
.
!PLAN PREVER
@N
10 PLAN PREVER
10 PREVENCIÓN DE ACCIDENTES
.
!PLANES DE DESARROLLO
@N
10 PLANES DE DESARROLLO
11 ECONOMÍA EUROPEA
11 FONDOS ESTRUCTURALES
12 ECONOMÍA
.
!PLANES DE EMPLEO
@N
10 PLANES DE EMPLEO
11 PLAN NACIONAL DE EMPLEO
11 MEDIDAS DE FOMENTO DE EMPLEO
12 TRABAJO
.
!PLANES DE PENSIONES
@N
10 PLANES DE PENSIONES
10 FONDOS DE PENSIONES
.

```

Red semántica TInA

```
!PLANES DE VIVIENDA
@N
10 PLANES DE VIVIENDA
10 PROMOTORES DE VIVIENDA
10 PROMOTORES DE LA CONSTRUCCIÓN
10 PROMOCIÓN DE VIVIENDAS
11 CONSTRUCCIÓN DE VIVIENDAS
11 VIVIENDA
12 URBANISMO Y VIVIENDA
.
!PLANES ENERGÉTICOS
@N
10 PLANES ENERGÉTICOS
11 AHORRO ENERGÉTICO
11 GASTO ENERGÉTICO
11 POLÍTICA ENERGÉTICA
12 ENERGÍA
.
!PLANES GENERALES DE ORDENACIÓN URBANA
@N
10 PLANES GENERALES DE ORDENACIÓN URBANA
10 PGOU
11 PLANES URBANÍSTICOS
12 URBANISMO Y VIVIENDA
.
!PLANES HIDROLÓGICOS
@N
10 PLANES HIDROLÓGICOS
11 PLAN HIDROLÓGICO NACIONAL
11 OBRAS HIDRAÚLICAS
12 OBRAS PÚBLICAS
.
!PLANES TERRORISTAS
@N
10 PLANES TERRORISTAS
11 ACCIONES TERRORISTAS
11 PREPARACIÓN DE ATENTADOS
11 OBJETIVOS TERRORISTAS
12 TERRORISMO
.
!PLANES URBANÍSTICOS
@N
10 PLANES URBANÍSTICOS
10 PROYECTOS URBANÍSTICOS
10 PROGRAMAS DE ACTUACIÓN URBANÍSTICA
11 PLANES GENERALES DE ORDENACIÓN URBANA
12 URBANISMO Y VIVIENDA
.
!PLANES Y PROGRAMAS MEDIOAMBIENTALES
@N
10 PLANES Y PROGRAMAS MEDIOAMBIENTALES
11 POLÍTICA AMBIENTAL
12 MEDIO AMBIENTE
.
!PLANETA JÚPITER
@N
10 PLANETA JÚPITER
10 PLANETAS
.
!PLANETA MARTE
@N
10 PLANETA MARTE
10 PLANETAS
.
!PLANETA TIERRA
@N
10 PLANETA TIERRA
10 ESFERA TERRESTRE
11 ATMÓSFERA
11 PLANETAS
12 CIENCIA Y TECNOLOGÍA
.
!PLANETARIOS
@N
10 PLANETARIOS
```

```

11 MUSEOS DE CIENCIAS
12 CULTURA
.
!PLANETAS
@N
10 PLANETAS
10 ASTEORIDES
10 PLANETA MARTE
10 PLANETA JÚPITER
11 SISTEMA SOLAR
11 PLANETA TIERRA
12 CIENCIA Y TECNOLOGÍA
.
!PLANIFICACIÓN FAMILIAR
@N
10 PLANIFICACIÓN FAMILIAR
11 CONTROL DE NATALIDAD
11 ACONTECIMIENTOS DEMOGRÁFICOS
12 SOCIEDAD
.
!PLANTÁ DE LAS FALLAS
@N
10 PLANTÁ DE LAS FALLAS
11 ACTOS FALLEROS
12 FIESTAS Y TRADICIONES
.
!PLANTÁ DE LAS HOGUERAS
@N
10 PLANTÁ DE LAS HOGUERAS
11 ACTOS DE LAS HOGUERAS
12 FIESTAS Y TRADICIONES
.
!PLANTAS
@N
10 PLANTAS
11 ESPECIES VEGETALES
12 MEDIO AMBIENTE
.
!PLANTAS DE BASURAS
@N
10 PLANTAS DE BASURAS
10 RECICLAJE DE BASURA
.
!PLANTAS DE COGENERACIÓN
@N
10 PLANTAS DE COGENERACIÓN
11 INSTALACIONES ENERGÉTICAS
12 ENERGÍA
.
!PLANTAS DE NEUMÁTICOS
@N
10 PLANTAS DE NEUMÁTICOS
11 SECTOR CAUCHO Y PLÁSTICO
12 INDUSTRIA
.
!PLANTAS DE RECICLAJE
@N
10 PLANTAS DE RECICLAJE
10 RECICLAJE
.
!PLANTAS DE REGASIFICACIÓN
@N
10 PLANTAS DE REGASIFICACIÓN
11 INSTALACIONES ENERGÉTICAS
12 ENERGÍA
.
!PLANTAS DE RESIDUOS
@N
10 PLANTAS DE RESIDUOS
10 RECICLAJE
.
!PLANTAS DESALADORAS
@N
10 PLANTAS DESALADORAS
10 DESALACIÓN DEL AGUA

```

Red semántica TInA

```
.
!PLANTAS ELÉCTRICAS
@N
10 PLANTAS ELÉCTRICAS
10 MAPA ELÉCTRICO
11 INSTALACIONES ENERGÉTICAS
12 ENERGÍA
.
!PLANTAS INDUSTRIALES
@N
10 PLANTAS INDUSTRIALES
10 SUPERFICIES INDUSTRIALES
.
!PLANTAS MEDICINALES
@N
10 PLANTAS MEDICINALES
10 HIERBAS MEDICINALES
11 MEDICAMENTOS
12 MEDICINA Y SANIDAD
.
!PLANTILLA
@N
10 PLANTILLA
11 EQUIPOS DE FÚTBOL
11 ENTRENADORES DE FÚTBOL
11 FUTBOLISTAS
12 DEPORTES Y ACTIVIDADES DEPORTIVAS
.
!PLATAFORMA DEL 07
@N
10 PLATAFORMA DEL 07
10 SOLIDARIDAD
.
!PLAYAS
@N
10 PLAYAS
11 DUNAS
11 ESPACIOS NATURALES
12 MEDIO AMBIENTE
.
!PLAYAS NUDISTAS
@N
10 PLAYAS NUDISTAS
10 NUDISMO
.
!PLAY-OFF
@N
10 PLAY-OFF
10 ELIMINATORIAS
.
!PLAZAS
@N
10 PLAZAS
11 VÍAS URBANAS
12 URBANISMO Y VIVIENDA
.
!PLAZAS DE APARTAMENTOS
@N
10 PLAZAS DE APARTAMENTOS
10 APARTAMENTOS TURÍSTICOS
.
!PLAZAS DE CAMPINGS
@N
10 PLAZAS DE CAMPINGS
10 CAMPINGS
.
!PLAZAS DE HOTEL
@N
10 PLAZAS DE HOTEL
10 HOTELES
.
!PLAZAS DE PROFESORES
@N
10 PLAZAS DE PROFESORES
10 OPOSICIONES DOCENTES
```

```

.
!PLAZAS HOTELERAS
@N
10 PLAZAS HOTELERAS
10 HOTELES
.
!PLENO EMPLEO
@N
10 PLENO EMPLEO
12 TRABAJO
.
!PLURALISMO INFORMATIVO
@N
@N
10 PLURALISMO INFORMATIVO
11 CONTROL DE MEDIOS DE COMUNICACIÓN
12 MEDIOS DE COMUNICACIÓN
.
!PMA
@N
10 PMA
10 PAÍSES POBRES
.
!POBLACIÓN
@N
10 POBLACIÓN
10 HABITANTES
11 DEMOGRAFÍA
11 POBLACIÓN RURAL
11 POBLACIÓN URBANA
12 SOCIEDAD
.
!POBLACIÓN ACTIVA
@N
10 POBLACIÓN ACTIVA
11 EMPLEO Y DESEMPLEO
11 OCUPADOS
11 PARADOS
12 TRABAJO
.
!POBLACIÓN ESCOLAR
@N
10 POBLACIÓN ESCOLAR
10 MATRICULACIÓN DE ESTUDIANTES
.
!POBLACIÓN MUNDIAL
@N
10 POBLACIÓN MUNDIAL
11 DEMOGRAFÍA
12 SOCIEDAD
.
!POBLACIÓN RURAL
@N
10 POBLACIÓN RURAL
11 PUEBLOS DESHABITADOS
11 POBLACIÓN
12 SOCIEDAD
.
!POBLACIÓN URBANA
@N
10 POBLACIÓN URBANA
11 POBLACIÓN
12 SOCIEDAD
.
!POBRES
@N
10 POBRES
10 POBREZA
.
!POBREZA
@N
10 POBREZA
10 VAGABUNDOS
10 POBRES
10 SIN TECHO
11 MENDICIDAD

```

Red semántica TInA

11 PROBLEMAS SOCIALES
12 SOCIEDAD
13 ANALFABETISMO
13 PAÍSES POBRES
.
!PODER ADQUISITIVO
@N
10 PODER ADQUISITIVO
10 RENTA FAMILIAR
.
!PODOLOGÍA
@N
10 PODOLOGÍA
10 TRASTORNOS Y ALTERACIONES EN LOS PIES
.
!POEMAS
@N
10 POEMAS
10 POESÍA
.
!POESÍA
@N
10 POESÍA
10 POEMAS
11 GÉNEROS Y FORMAS LITERARIAS
12 LITERATURA Y LENGUA
.
!POETAS
@N
10 POETAS
11 OFICIOS LITERARIOS
12 LITERATURA Y LENGUA
.
!POLICÍA
@N
10 POLICÍA
10 POLICÍA DE ESPECTÁCULOS PÚBLICOS
11 ORGANIZACIONES POLICIALES
11 POLICÍA AUTONÓMICA
11 POLICÍA MUNICIPAL
11 POLICÍA NACIONAL
11 INVESTIGACIÓN Y TÉCNICAS POLICIALES
11 FUERZAS DE SEGURIDAD
12 JUSTICIA DELITOS Y DERECHO
.
!POLICÍA AUTONÓMICA
@N
10 POLICÍA AUTONÓMICA
11 POLICÍA
12 JUSTICIA DELITOS Y DERECHO
.
!POLICÍA DE ESPECTÁCULOS PÚBLICOS
@N
10 POLICÍA DE ESPECTÁCULOS PÚBLICOS
10 POLICÍA
.
!POLICÍA JUDICIAL
@N
10 POLICÍA JUDICIAL
11 INVESTIGACIÓN JUDICIAL
12 JUSTICIA DELITOS Y DERECHO
.
!POLICÍA LOCAL
@N
10 POLICÍA LOCAL
10 POLICÍA MUNICIPAL
.
!POLICÍA MUNICIPAL
@N
10 POLICÍA MUNICIPAL
10 POLICÍA LOCAL
11 POLICÍA
12 JUSTICIA DELITOS Y DERECHO
.
!POLICÍA NACIONAL

```

@N
10 POLICÍA NACIONAL
11 POLICÍA
12 JUSTICIA DELITOS Y DERECHO
.
!POLIDEPORTIVOS
@N
10 POLIDEPORTIVOS
11 INSTALACIONES Y MATERIAL DEPORTIVO
12 DEPORTES Y ACTIVIDADES DEPORTIVAS
.
!POLÍGONOS INDUSTRIALES
@N
10 POLÍGONOS INDUSTRIALES
11 SUPERFICIES INDUSTRIALES
12 INDUSTRIA
.
!POLIMEDICACIÓN
@N
10 POLIMEDICACIÓN
11 PREVENCIÓN DE ENFERMEDADES Y HÁBITOS DE SALUD
12 MEDICINA Y SANIDAD
.
!POLIO
@N
10 POLIO
10 POLIOMIELITIS
.
!POLIOMIELITIS
@N
10 POLIOMIELITIS
10 POLIO
11 ENFERMEDADES Y TRASTORNOS INFANTILES
12 MEDICINA Y SANIDAD
.
!POLÍTICA
@N
10 POLÍTICA
11 ELECCIONES
11 ACTOS POLÍTICOS
11 CORRUPCIÓN POLÍTICA
11 DISTINCIONES Y PRERROGATIVAS POLÍTICAS
11 CAMBIOS Y CONFLICTOS POLÍTICOS
11 ACTIVIDAD POLÍTICA
11 SISTEMAS POLÍTICOS
11 ORGANISMOS INTERNACIONALES
11 PARTIDOS POLÍTICOS
11 POLÍTICA AUTONÓMICA
11 POLÍTICA ANTITERRORISTA
11 ORGANISMOS POLÍTICOS
11 POLÍTICOS
11 POLÍTICA MUNICIPAL
11 SIMBOLOGÍA POLÍTICA
11 ESPIONAJE
11 IDEOLOGÍAS Y DOCTRINAS POLÍTICAS
.
!POLÍTICA AGRARIA
@N
10 POLÍTICA AGRARIA
10 AYUDAS AGRARIAS
10 FONDOS AGRARIOS
11 AGRICULTURA
11 REFORMA AGRARIA
12 AGRICULTURA GANADERÍA Y PESCA
.
!POLÍTICA AMBIENTAL
@N
10 POLÍTICA AMBIENTAL
11 LEGISLACIÓN AMBIENTAL
11 PLANES Y PROGRAMAS MEDIOAMBIENTALES
11 ETIQUETA ECOLÓGICA
11 EVALUACIÓN AMBIENTAL
11 REPOBLACIÓN FORESTAL
11 REINTRODUCCIÓN DE ESPECIES
11 PROTECCIÓN DE ESPECIES

```

Red semántica TInA

11 INVENTARIO FORESTAL
11 PROTECCIÓN DE ESPACIOS NATURALES
11 PROTECCIÓN AMBIENTAL
11 ORDENACIÓN FORESTAL
11 INFORMES DE IMPACTO AMBIENTAL
11 MAPA FORESTAL
12 MEDIO AMBIENTE
.
!POLÍTICA ANTITERRORISTA
@N
10 POLÍTICA ANTITERRORISTA
11 LUCHA ANTITERRORISTA
11 NEGOCIACIONES ANTITERRORISTAS
11 POLÍTICA
11 LEGISLACIÓN ANTITERRORISTA
12 TERRORISMO
.
!POLÍTICA AUTONÓMICA
@N
10 POLÍTICA AUTONÓMICA
11 COMPETENCIAS AUTONÓMICAS
11 CORTES AUTONÓMICAS
11 POLÍTICA
11 ESTATUTOS DE AUTONOMÍA
11 RELACIONES CON EL GOBIERNO CENTRAL
11 RELACIONES AUTONÓMICAS
11 PREAUTONOMÍA
11 PRESIDENCIA AUTONÓMICA
11 GOBIERNO AUTONÓMICO
.
!POLÍTICA CIENTÍFICA
@N
10 POLÍTICA CIENTÍFICA
11 CIENCIA Y TECNOLOGÍA
11 ORGANISMOS PÚBLICOS DE INVESTIGACIÓN
11 INVESTIGACIÓN DESARROLLO E INNOVACIÓN
11 FUGA DE CEREBROS
.
!POLÍTICA CINEMATOGRAFICA
@N
10 POLÍTICA CINEMATOGRAFICA
11 CENSURA
11 CINE
11 CLASIFICACIÓN DE PELÍCULAS
11 LEGISLACIÓN CINEMATOGRAFICA
.
!POLÍTICA COMERCIAL
@N
10 POLÍTICA COMERCIAL
11 COMERCIO
11 PROTECCIONISMO
11 LIBERALIZACIÓN DEL COMERCIO
12 COMERCIO Y CONSUMO
.
!POLÍTICA CULTURAL
@N
10 POLÍTICA CULTURAL
11 CULTURA
11 GESTIÓN DEL PATRIMONIO
11 LEGISLACIÓN CULTURAL
.
!POLÍTICA DE MIGRACIÓN
@N
10 POLÍTICA DE MIGRACIÓN
11 MIGRACIÓN DE PERSONAS
11 REGULARIZACIÓN DE INMIGRANTES
11 LEY DE EXTRANJERÍA
12 SOCIEDAD
.
!POLÍTICA DEMOGRÁFICA
@N
10 POLÍTICA DEMOGRÁFICA
11 ACONTECIMIENTOS DEMOGRÁFICOS
12 SOCIEDAD
.

```

!POLÍTICA DEPORTIVA
@N
10 POLÍTICA DEPORTIVA
11 DEPORTES Y ACTIVIDADES DEPORTIVAS
.
!POLÍTICA ECONÓMICA
@N
10 POLÍTICA ECONÓMICA
11 ECONOMÍA
11 PREVISIONES ECONÓMICAS
11 PRIVATIZACIONES
11 SUBVENCIONES
.
!POLÍTICA EDUCATIVA
@N
10 POLÍTICA EDUCATIVA
11 ENSEÑANZA
11 PRESUPUESTOS DE EDUCACIÓN
11 LEGISLACIÓN EDUCATIVA
.
!POLÍTICA ENERGÉTICA
@N
10 POLÍTICA ENERGÉTICA
11 ENERGÍA
11 LEGISLACIÓN DEL SECTOR DE LA ENERGÍA
11 PLANES ENERGÉTICOS
11 LIBERALIZACIÓN ENERGÉTICA
11 MORATORIA NUCLEAR
.
!POLÍTICA EXTERIOR
@N
10 POLÍTICA EXTERIOR
11 RELACIONES EXTERIORES
.
!POLÍTICA FINANCIERA
@N
10 POLÍTICA FINANCIERA
11 FINANZAS
11 LEGISLACIÓN FINANCIERA
.
!POLÍTICA INDUSTRIAL
@N
10 POLÍTICA INDUSTRIAL
11 CERTIFICACIÓN DE CALIDAD
11 INDUSTRIA
11 RECONVERSIÓN INDUSTRIAL
11 LEGISLACION INDUSTRIAL
.
!POLÍTICA LABORAL
@N
10 POLÍTICA LABORAL
10 PACTO POR EL EMPLEO
11 SEGURIDAD SOCIAL
11 MEDIDAS DE FOMENTO DE EMPLEO
11 REFORMAS LABORALES
11 PROTECCIÓN SOCIAL
11 TRABAJO
11 LEGISLACIÓN LABORAL
.
!POLÍTICA LOCAL
@N
10 POLÍTICA LOCAL
10 POLÍTICA MUNICIPAL
.
!POLÍTICA MUNICIPAL
@N
10 POLÍTICA MUNICIPAL
10 POLÍTICA LOCAL
11 COMPETENCIAS MUNICIPALES
11 ALCALDÍA
11 SEGREGACIÓN DE MUNICIPIOS
11 POLÍTICA
.
!POLÍTICA SANITARIA
@N

```

Red semántica TInA

10 POLÍTICA SANITARIA
11 ADMINISTRACIÓN SANITARIA
11 PRIVATIZACIÓN DE LA SANIDAD
12 MEDICINA Y SANIDAD
.
!POLÍTICA SOCIAL
@N
10 POLÍTICA SOCIAL
10 DESARROLLO SOCIAL
11 CENTROS DE ACOGIDA
11 AYUDAS FAMILIARES
11 CENTROS SOCIALES
11 SERVICIOS SOCIALES
11 SOCIEDAD
11 PROYECTOS SOCIALES
.
!POLÍTICA Y PROGRAMAS DE DEFENSA
@N
10 POLÍTICA Y PROGRAMAS DE DEFENSA
11 DEFENSA
11 PROGRAMA ANTIMISILES
.
!POLÍTICOS
@N
10 POLÍTICOS
10 CARGOS POLÍTICOS
10 DIRIGENTES POLÍTICOS
11 DICTADORES
11 ALCALDES
11 ASESORES POLÍTICOS
11 CONCEJALES
11 ALTOS CARGOS
11 CONSEJEROS AUTONÓMICOS
11 SECRETARIO DE ESTADO
11 LIDERAZGO POLÍTICO
11 MUJERES POLÍTICAS
11 MIEMBROS DE LA REALEZA
11 MINISTROS
11 MUJERES DE POLÍTICOS
11 FRACASO POLÍTICO
11 PRIMEROS MINISTROS
11 ESCÁNDALOS POLÍTICOS
11 IMAGEN POLÍTICA
11 VACACIONES DE LOS POLÍTICOS
11 POLÍTICA
11 PARLAMENTARIOS
11 JEFES DE GOBIERNO
11 SECRETARIO GENERALES
11 PRESIDENTES
.
!POLIZONES
@N
10 POLIZONES
10 INMIGRANTES
.
!POLO
@N
10 POLO
11 DEPORTES ECUESTRES
12 DEPORTES Y ACTIVIDADES DEPORTIVAS
.
!PONIENTE
@N
10 PONIENTE
11 VIENTO CÁLIDO
12 METEOROLOGÍA Y CLIMATOLOGÍA
.
!POP
@N
10 POP
11 MÚSICA POPULAR
12 MÚSICA
.
!PORCENTAJE DE VOTOS
@N

10 PORCENTAJE DE VOTOS
 10 RESULTADOS ELECTORALES
 .
 !PORCINO
 @N
 10 PORCINO
 10 CARNE DE CERDO
 10 CERDOS
 10 EXPLOTACIONES PORCINAS
 11 SECTORES GANADEROS
 12 AGRICULTURA GANADERÍA Y PESCA
 .
 !PORNOGRAFÍA
 @N
 10 PORNOGRAFÍA
 11 SEXUALIDAD
 12 SOCIEDAD
 .
 !PORNOGRAFÍA INFANTIL
 @N
 10 PORNOGRAFÍA INFANTIL
 11 DELITOS CONTRA LA LIBERTAD SEXUAL
 12 JUSTICIA DELITOS Y DERECHO
 .
 !PORTAAVIONES
 @N
 10 PORTAAVIONES
 11 BUQUES MILITARES
 12 DEFENSA
 .
 !PORTABILIDAD DE LOS NÚMEROS MÓVILES
 @N
 10 PORTABILIDAD DE LOS NÚMEROS MÓVILES
 10 TELEFONÍA MÓVIL
 .
 !PORTAVOCES PARLAMENTARIOS
 @N
 10 PORTAVOCES PARLAMENTARIOS
 11 PARLAMENTARIOS
 12 POLÍTICA
 .
 !POTABILIZACIÓN DEL AGUA
 @N
 10 POTABILIZACIÓN DEL AGUA
 10 POTABILIZADORAS
 11 TRATAMIENTO DEL AGUA
 12 EQUIPAMIENTOS Y SERVICIOS URBANOS
 .
 !POTABILIZADORAS
 @N
 10 POTABILIZADORAS
 10 POTABILIZACIÓN DEL AGUA
 .
 !POZOS
 @N
 10 POZOS
 11 INFRAESTRUCTURA DE RIEGO
 12 AGRICULTURA GANADERÍA Y PESCA
 .
 !PREADOPCIONES
 @N
 10 PREADOPCIONES
 10 ADOPCIONES
 .
 !PREAUTONOMÍA
 @N
 10 PREAUTONOMÍA
 11 POLÍTICA AUTONÓMICA
 12 POLÍTICA
 .
 !PRECAMPAÑA ELECTORAL
 @N
 10 PRECAMPAÑA ELECTORAL
 11 ELECCIONES
 12 POLÍTICA

Red semántica TInA

```
.
!PRECIO DE LA ENERGÍA
@N
10 PRECIO DE LA ENERGÍA
11 MERCADO ENERGÉTICO
11 TARIFAS ELÉCTRICAS
11 PRECIO DEL PETRÓLEO
11 PRECIO DE LOS CARBURANTES
12 ENERGÍA
.
!PRECIO DE LA GASOLINA
@N
10 PRECIO DE LA GASOLINA
10 BAJADAS DE LA GASOLINA
11 PRECIO DE LOS CARBURANTES
12 ENERGÍA
.
!PRECIO DE LA VIVIENDA
@N
10 PRECIO DE LA VIVIENDA
11 VIVIENDA
12 URBANISMO Y VIVIENDA
.
!PRECIO DE LOS CARBURANTES
@N
10 PRECIO DE LOS CARBURANTES
11 PRECIO DEL GASÓLEO
11 PRECIO DE LA GASOLINA
11 PRECIO DE LA ENERGÍA
12 ENERGÍA
.
!PRECIO DEL GASÓLEO
@N
10 PRECIO DEL GASÓLEO
11 PRECIO DE LOS CARBURANTES
12 ENERGÍA
.
!PRECIO DEL PETRÓLEO
@N
10 PRECIO DEL PETRÓLEO
11 PRECIO DE LA ENERGÍA
12 ENERGÍA
.
!PRECIO DEL SUELO
@N
10 PRECIO DEL SUELO
12 URBANISMO Y VIVIENDA
.
!PRECIOS
@N
10 PRECIOS
11 COMERCIO
11 MARCAS BLANCAS
12 COMERCIO Y CONSUMO
.
!PRECIOS AGRARIOS
@N
10 PRECIOS AGRARIOS
10 IVA AGRARIO
11 COMERCIALIZACIÓN AGRARIA
12 AGRICULTURA GANADERÍA Y PESCA
.
!PRECIOS DE OBRAS DE ARTE
@N
10 PRECIOS DE OBRAS DE ARTE
10 COMERCIO DEL ARTE
.
!PRECIOS INDUSTRIALES
@N
10 PRECIOS INDUSTRIALES
11 INDUSTRIA
.
!PRECIPITACIONES
@N
10 PRECIPITACIONES
```

11 FENÓMENOS Y OBSERVACIONES METEOROLÓGICAS
 11 NIEVE
 11 GRANIZO
 11 LLUVIA
 12 METEOROLOGÍA Y CLIMATOLOGÍA
 .
 !PREDICCIÓN DEL CLIMA
 @N
 10 PREDICCIÓN DEL CLIMA
 10 PREDICCIÓN METEOROLÓGICA
 .
 !PREDICCIÓN DEL TIEMPO
 @N
 10 PREDICCIÓN DEL TIEMPO
 10 PREDICCIÓN METEOROLÓGICA
 .
 !PREDICCIÓN METEOROLÓGICA
 @N
 10 PREDICCIÓN METEOROLÓGICA
 10 CENTROS METEOROLÓGICOS
 10 SISTEMAS DE PREDICCIÓN
 10 PREDICCIÓN DEL CLIMA
 10 PRONÓSTICOS DEL TIEMPO
 10 PREDICCIÓN DEL TIEMPO
 11 METEOROLOGÍA Y CLIMATOLOGÍA
 13 SATÉLITES METEOROLÓGICOS
 .
 !PREFERENCIAS TURÍSTICAS
 @N
 10 PREFERENCIAS TURÍSTICAS
 10 DESTINOS TURÍSTICOS
 .
 !PREGÓ DE LA MAGDALENA
 @N
 10 PREGÓ DE LA MAGDALENA
 10 CABALGATA DEL PREGÓ
 11 ACTOS DE LA MAGDALENA
 12 FIESTAS Y TRADICIONES
 .
 !PREHISTORIA
 @N
 10 PREHISTORIA
 10 CRETÁCICO
 10 EDAD DE BRONCE
 10 EDAD DE HIERRO
 10 NEOLÍTICO
 10 PALEOLÍTICO
 10 MESOLÍTICO
 11 HISTORIA
 .
 !PREJUBILACIÓN
 @N
 10 PREJUBILACIÓN
 10 JUBILACIÓN ANTICIPADA
 .
 !PREJUICIOS
 @N
 10 PREJUICIOS
 11 DISCRIMINACIÓN
 11 MACHISMO
 11 PROBLEMAS SOCIALES
 11 HOMOFOBIA
 12 SOCIEDAD
 .
 !PREMATUROS
 @N
 10 PREMATUROS
 10 NIÑOS PREMATUROS
 .
 !PREMIO A LAS ARTES PLÁSTICAS
 @N
 10 PREMIO A LAS ARTES PLÁSTICAS
 10 PREMIOS DE ARTE
 .
 !PREMIO NACIONAL DE BACHILLERATO

Red semántica TInA

@N
10 PREMIO NACIONAL DE BACHILLERATO
11 PREMIOS Y DISTINCIONES EDUCATIVAS
12 ENSEÑANZA
.
!PREMIO NACIONAL DE FIN DE CARRERA
@N
10 PREMIO NACIONAL DE FIN DE CARRERA
10 PREMIOS UNIVERSITARIOS
.
!PREMIO NACIONAL DE NARRATIVA
@N
10 PREMIO NACIONAL DE NARRATIVA
11 PREMIOS LITERARIOS
12 LITERATURA Y LENGUA
.
!PREMIO NOBEL DE LITERATURA
@N
10 PREMIO NOBEL DE LITERATURA
11 PREMIOS LITERARIOS
12 LITERATURA Y LENGUA
.
!PREMIOS ANTIOSCAR
@N
10 PREMIOS ANTIOSCAR
10 PREMIOS OSCAR
.
!PREMIOS CULTURALES
@N
10 PREMIOS CULTURALES
11 PROMOCIÓN CULTURAL
12 CULTURA
.
!PREMIOS DE ARTE
@N
10 PREMIOS DE ARTE
10 PREMIOS DE FOTOGRAFÍA
10 PREMIO A LAS ARTES PLÁSTICAS
11 ARTE
.
!PREMIOS DE CIENCIA E INVESTIGACIÓN
@N
10 PREMIOS DE CIENCIA E INVESTIGACIÓN
11 CIENCIA Y TECNOLOGÍA
11 PREMIOS NOBEL
11 PREMIOS PRÍNCIPE DE ASTURIAS
11 PREMIOS JAUME I
.
!PREMIOS DE CINE
@N
10 PREMIOS DE CINE
11 CINE
11 PREMIOS OSCAR
11 PREMIOS RAZZIES
11 PREMIOS GOYA
.
!PREMIOS DE FOTOGRAFÍA
@N
10 PREMIOS DE FOTOGRAFÍA
10 PREMIOS DE ARTE
.
!PREMIOS DE LAS FALLAS
@N
10 PREMIOS DE LAS FALLAS
11 FALLAS
12 FIESTAS Y TRADICIONES
.
!PREMIOS DE LOTERÍA
@N
10 PREMIOS DE LOTERÍA
11 LOTERÍA
12 SOCIEDAD
.
!PREMIOS DE MEDIOS DE COMUNICACIÓN
@N

```

10 PREMIOS DE MEDIOS DE COMUNICACIÓN
11 MEDIOS DE COMUNICACIÓN
.
!PREMIOS DE MÚSICA
@N
10 PREMIOS DE MÚSICA
11 PREMIOS GRAMMY
11 EVENTOS MUSICALES
11 PREMIOS DE MÚSICA CLÁSICA
12 MÚSICA
.
!PREMIOS DE MÚSICA CLÁSICA
@N
10 PREMIOS DE MÚSICA CLÁSICA
11 PREMIOS DE MÚSICA
12 MÚSICA
.
!PREMIOS DE TEATRO
@N
10 PREMIOS DE TEATRO
11 EVENTOS DE TEATRO
12 ESPECTÁCULOS
.
!PREMIOS EMPRESARIALES
@N
10 PREMIOS EMPRESARIALES
11 ECONOMÍA
11 PREMIOS NOVA
.
!PREMIOS EXTRAORDINARIOS DE CARRERA
@N
10 PREMIOS EXTRAORDINARIOS DE CARRERA
10 PREMIOS UNIVERSITARIOS
.
!PREMIOS GOYA
@N
10 PREMIOS GOYA
11 PREMIOS DE CINE
12 CINE
.
!PREMIOS GRAMMY
@N
10 PREMIOS GRAMMY
11 PREMIOS DE MÚSICA
12 MÚSICA
.
!PREMIOS HOGUERAS
@N
10 PREMIOS HOGUERAS
11 HOGUERAS DE SAN JUAN
12 FIESTAS Y TRADICIONES
.
!PREMIOS JAUME I
@N
10 PREMIOS JAUME I
11 PREMIOS DE CIENCIA E INVESTIGACIÓN
12 CIENCIA Y TECNOLOGÍA
.
!PREMIOS LITERARIOS
@N
10 PREMIOS LITERARIOS
11 PREMIO NOBEL DE LITERATURA
11 LITERATURA Y LENGUA
11 PREMIO NACIONAL DE NARRATIVA
.
!PREMIOS NOBEL
@N
10 PREMIOS NOBEL
10 PREMIOS NOBEL DE FÍSICA
10 PREMIOS NOBEL DE QUÍMICA
11 PREMIOS DE CIENCIA E INVESTIGACIÓN
12 CIENCIA Y TECNOLOGÍA
.
!PREMIOS NOBEL DE FÍSICA
@N

```

Red semántica TInA

10 PREMIOS NOBEL DE FÍSICA
10 PREMIOS NOBEL
.
!PREMIOS NOBEL DE QUÍMICA
@N
10 PREMIOS NOBEL DE QUÍMICA
10 PREMIOS NOBEL
.
!PREMIOS NOVA
@N
10 PREMIOS NOVA
11 PREMIOS EMPRESARIALES
12 ECONOMÍA
.
!PREMIOS OSCAR
@N
10 PREMIOS OSCAR
10 CANDIDATOS AL OSCAR
10 PREMIOS ANTIOSCAR
11 PREMIOS DE CINE
12 CINE
.
!PREMIOS PRÍNCIPE DE ASTURIAS
@N
10 PREMIOS PRÍNCIPE DE ASTURIAS
11 PREMIOS DE CIENCIA E INVESTIGACIÓN
12 CIENCIA Y TECNOLOGÍA
.
!PREMIOS RAZZIES
@N
10 PREMIOS RAZZIES
11 PREMIOS DE CINE
12 CINE
.
!PREMIOS UNIVERSITARIOS
@N
10 PREMIOS UNIVERSITARIOS
10 PREMIO NACIONAL DE FIN DE CARRERA
10 PREMIOS EXTRAORDINARIOS DE CARRERA
11 PREMIOS Y DISTINCIONES EDUCATIVAS
12 ENSEÑANZA
.
!PREMIOS Y DISTINCIONES EDUCATIVAS
@N
10 PREMIOS Y DISTINCIONES EDUCATIVAS
11 DISTINCIONES UNIVERSITARIAS
11 ENSEÑANZA
11 PREMIO NACIONAL DE BACHILLERATO
11 PREMIOS UNIVERSITARIOS
.
!PRENDAS DE VESTIR
@N
10 PRENDAS DE VESTIR
10 PRET A PORTER
11 CONFECCIÓN Y MODA
12 INDUSTRIA
.
!PRENSA
@N
10 PRENSA
11 DIARIOS
11 REVISTAS
11 PRENSA LOCAL
11 PRENSA ESPECIALIZADA
11 PRENSA ELECTRÓNICA
11 MEDIOS DE COMUNICACIÓN
11 SUPLEMENTOS DE PRENSA
.
!PRENSA COMARCAL
@N
10 PRENSA COMARCAL
10 PRENSA LOCAL
.
!PRENSA DEL CORAZÓN
@N

10 PRENSA DEL CORAZÓN
 11 PRENSA ESPECIALIZADA
 12 MEDIOS DE COMUNICACIÓN
 .
 !PRENSA DEPORTIVA
 @N
 10 PRENSA DEPORTIVA
 11 PRENSA ESPECIALIZADA
 12 MEDIOS DE COMUNICACIÓN
 .
 !PRENSA DIGITAL
 @N
 10 PRENSA DIGITAL
 10 PRENSA ELECTRÓNICA
 .
 !PRENSA ELECTRÓNICA
 @N
 10 PRENSA ELECTRÓNICA
 10 EDICIONES ELECTRÓNICAS
 10 PRENSA DIGITAL
 11 DIARIOS ELECTRÓNICOS
 11 PRENSA
 11 REVISTAS ELECTRÓNICAS
 12 MEDIOS DE COMUNICACIÓN
 .
 !PRENSA ESPECIALIZADA
 @N
 10 PRENSA ESPECIALIZADA
 11 PRENSA DEPORTIVA
 11 PRENSA DEL CORAZÓN
 11 PRENSA
 12 MEDIOS DE COMUNICACIÓN
 .
 !PRENSA LOCAL
 @N
 10 PRENSA LOCAL
 10 PRENSA COMARCAL
 11 PRENSA
 12 MEDIOS DE COMUNICACIÓN
 .
 !PREPARACIÓN AL PARTO
 @N
 10 PREPARACIÓN AL PARTO
 11 PARTO
 12 MEDICINA Y SANIDAD
 .
 !PREPARACIÓN DE ATENTADOS
 @N
 10 PREPARACIÓN DE ATENTADOS
 11 PLANES TERRORISTAS
 12 TERRORISMO
 .
 !PREPARATIVOS BÉLICOS
 @N
 10 PREPARATIVOS BÉLICOS
 11 CONFLICTOS BÉLICOS
 11 DESPLIEGUE MILITAR
 .
 !PRESAS
 @N
 10 PRESAS
 10 EMBALSES
 .
 !PRESCRIPCIÓN DE MEDICAMENTOS
 @N
 10 PRESCRIPCIÓN DE MEDICAMENTOS
 11 TRATAMIENTO MÉDICO
 11 RECETAS MÉDICAS
 12 MEDICINA Y SANIDAD
 .
 !PRESENTACIÓN DE DISCOS
 @N
 10 PRESENTACIÓN DE DISCOS
 11 DISCOS
 12 MÚSICA

Red semántica TInA

.
!PRESENTADORES DE TELEVISIÓN
@N
10 PRESENTADORES DE TELEVISIÓN
10 CONDUCTORES DE TELEVISIÓN
11 PROFESIONALES DE LA COMUNICACIÓN
12 MEDIOS DE COMUNICACIÓN
.
!PRESERVATIVOS
@N
10 PRESERVATIVOS
10 CONDONES
11 ANTICONCEPCIÓN
12 MEDICINA Y SANIDAD
.
!PRESIDENCIA AUTONÓMICA
@N
10 PRESIDENCIA AUTONÓMICA
11 POLÍTICA AUTONÓMICA
12 POLÍTICA
.
!PRESIDENTE DE LA BOLSA
@N
10 PRESIDENTE DE LA BOLSA
10 BOLSA
.
!PRESIDENTES
@N
10 PRESIDENTES
11 POLÍTICOS
11 PRESIDENTES AUTONÓMICOS
12 POLÍTICA
.
!PRESIDENTES AUTONÓMICOS
@N
10 PRESIDENTES AUTONÓMICOS
10 PRESIDENTES REGIONALES
11 PRESIDENTES
12 POLÍTICA
.
!PRESIDENTES REGIONALES
@N
10 PRESIDENTES REGIONALES
10 PRESIDENTES AUTONÓMICOS
.
!PRESIÓN ATMOSFÉRICA
@N
10 PRESIÓN ATMOSFÉRICA
11 FENÓMENOS Y OBSERVACIONES METEOROLÓGICAS
12 METEOROLOGÍA Y CLIMATOLOGÍA
.
!PRESOS
@N
10 PRESOS
10 RECLUSOS
11 PRISIONES
11 REINSERCIÓN DE PRESOS
12 JUSTICIA DELITOS Y DERECHO
.
!PRESTACIÓN SUSTITUTORIA
@N
10 PRESTACIÓN SUSTITUTORIA
11 SERVICIO MILITAR
12 DEFENSA
.
!PRESTACIONES
@N
10 PRESTACIONES
10 SEGURO DE DESEMPLEO
11 PENSIONES
11 SEGURIDAD SOCIAL
12 TRABAJO
.
!PRESTACIONES AGRÍCOLAS
@N

```

10 PRESTACIONES AGRÍCOLAS
10 DESEMPLEO AGRARIO
.
!PRÉSTAMOS
@N
10 PRÉSTAMOS
11 CRÉDITOS
11 PRÉSTAMOS HIPOTECARIOS
11 PRÉSTAMOS COMERCIALES
11 PRÉSTAMOS PERSONALES
12 FINANZAS
.
!PRÉSTAMOS COMERCIALES
@N
10 PRÉSTAMOS COMERCIALES
11 PRÉSTAMOS
12 FINANZAS
.
!PRÉSTAMOS HIPOTECARIOS
@N
10 PRÉSTAMOS HIPOTECARIOS
11 PRÉSTAMOS
12 FINANZAS
.
!PRÉSTAMOS PERSONALES
@N
10 PRÉSTAMOS PERSONALES
11 PRÉSTAMOS
12 FINANZAS
.
!PRESUPUESTOS AUTONÓMICOS
@N
10 PRESUPUESTOS AUTONÓMICOS
11 FINANZAS AUTONÓMICAS
12 FINANZAS
.
!PRESUPUESTOS DE EDUCACIÓN
@N
10 PRESUPUESTOS DE EDUCACIÓN
11 POLÍTICA EDUCATIVA
12 ENSEÑANZA
.
!PRESUPUESTOS DEL ESTADO
@N
10 PRESUPUESTOS DEL ESTADO
11 FINANZAS DEL ESTADO
12 FINANZAS
.
!PRESUPUESTOS FAMILIARES
@N
10 PRESUPUESTOS FAMILIARES
11 GASTO FAMILIAR
12 COMERCIO Y CONSUMO
.
!PRESUPUESTOS MUNICIPALES
@N
10 PRESUPUESTOS MUNICIPALES
11 FINANZAS MUNICIPALES
12 FINANZAS
.
!PRET A PORTER
@N
10 PRET A PORTER
10 PRENDAS DE VESTIR
.
!PREVARICACIÓN
@N
10 PREVARICACIÓN
11 DELITOS CONTRA LA ADMINISTRACIÓN DE JUSTICIA
12 JUSTICIA DELITOS Y DERECHO
.
!PREVENCIÓN DE ACCIDENTES
@N
10 PREVENCIÓN DE ACCIDENTES
10 CONSORCIO DE SEGUROS

```

Red semántica TInA

10 CAJAS NEGRAS
10 PLAN PREVER
10 PLAN DE EMERGENCIAS
10 PREVENCIÓN INUNDACIONES
10 MEDIDAS DE SEGURIDAD
10 NORMATIVAS DE SEGURIDAD
11 ACCIDENTES Y CATÁSTROFES
.
!PREVENCIÓN DE ENFERMEDADES Y HÁBITOS DE SALUD
@N
10 PREVENCIÓN DE ENFERMEDADES Y HÁBITOS DE SALUD
11 AUTOEXPLORACIÓN
11 CONTROL DE LOS ALIMENTOS
11 DIAGNÓSTICO TRATAMIENTO Y PREVENCIÓN
11 AUTOMEDICACIÓN
11 HIGIENE BUCO DENTAL
11 POLIMEDICACIÓN
11 VACUNAS
12 MEDICINA Y SANIDAD
.
!PREVENCIÓN DE RIESGOS LABORALES
@N
10 PREVENCIÓN DE RIESGOS LABORALES
10 SEGURIDAD E HIGIENE EN EL TRABAJO
.
!PREVENCIÓN INUNDACIONES
@N
10 PREVENCIÓN INUNDACIONES
10 PREVENCIÓN DE ACCIDENTES
.
!PREVISIONES ECONÓMICAS
@N
10 PREVISIONES ECONÓMICAS
11 POLÍTICA ECONÓMICA
12 ECONOMÍA
.
!PRIMAVERA
@N
10 PRIMAVERA
11 ESTACIONES DEL AÑO
12 METEOROLOGÍA Y CLIMATOLOGÍA
.
!PRIMERA COMUNIÓN
@N
10 PRIMERA COMUNIÓN
10 COMUNIONES
11 CEREMONIAS RELIGIOSAS
12 RELIGIONES Y CREENCIAS
.
!PRIMERA DIVISIÓN
@N
10 PRIMERA DIVISIÓN
11 EQUIPOS DE FÚTBOL
12 DEPORTES Y ACTIVIDADES DEPORTIVAS
.
!PRIMERA GUERRA MUNDIAL
@N
10 PRIMERA GUERRA MUNDIAL
11 HISTORIA CONTEMPORÁNEA
12 HISTORIA
.
!PRIMERAS DAMAS
@N
10 PRIMERAS DAMAS
11 MUJERES DE POLÍTICOS
12 POLÍTICA
.
!PRIMERO DE MAYO
@N
10 PRIMERO DE MAYO
10 DÍA INTERNACIONAL DEL TRABAJO
.
!PRIMEROS MINISTROS
@N
10 PRIMEROS MINISTROS

11 POLÍTICOS
 12 POLÍTICA
 .
 !PRIME-TIME
 @N
 10 PRIME-TIME
 11 AUDIENCIA TELEVISIVA
 12 MEDIOS DE COMUNICACIÓN
 .
 !PRINCIPES
 @N
 10 PRINCIPES
 11 MIEMBROS DE LA REALEZA
 12 POLÍTICA
 .
 !PRINCIPIO DE SUBSIDIARIEDAD
 @N
 10 PRINCIPIO DE SUBSIDIARIEDAD
 10 TRANSFERENCIAS DE COMPETENCIAS
 .
 !PRISIÓN PROVISIONAL
 @N
 10 PRISIÓN PROVISIONAL
 11 PROCESO JUDICIAL
 12 JUSTICIA DELITOS Y DERECHO
 .
 !PRISIONEROS DE GUERRA
 @N
 10 PRISIONEROS DE GUERRA
 11 CONFLICTOS BÉLICOS
 .
 !PRISIONES
 @N
 10 PRISIONES
 10 CÁRCELES
 10 PRISIONES DE NIVEL I
 11 CORREDOR DE LA MUERTE
 11 SEGURIDAD PENITENCIARIA
 11 GRADOS PENITENCIARIOS
 11 PRESOS
 11 ESTABLECIMIENTOS PENITENCIARIOS
 12 JUSTICIA DELITOS Y DERECHO
 .
 !PRISIONES DE NIVEL I
 @N
 10 PRISIONES DE NIVEL I
 10 PRISIONES
 .
 !PRIVATIZACIÓN DE LA SANIDAD
 @N
 10 PRIVATIZACIÓN DE LA SANIDAD
 11 POLÍTICA SANITARIA
 12 MEDICINA Y SANIDAD
 .
 !PRIVATIZACIÓN DE MEDIOS
 @N
 10 PRIVATIZACIÓN DE MEDIOS
 11 CONTROL DE MEDIOS DE COMUNICACIÓN
 12 MEDIOS DE COMUNICACIÓN
 .
 !PRIVATIZACIONES
 @N
 10 PRIVATIZACIONES
 11 POLÍTICA ECONÓMICA
 12 ECONOMÍA
 .
 !PROBLEMAS AMBIENTALES
 @N
 10 PROBLEMAS AMBIENTALES
 11 EFECTO INVERNADERO
 11 DESERTIZACIÓN
 11 DESFORESTACIÓN
 11 CONTAMINACIÓN
 11 EXTINCIÓN DE ESPECIES
 11 MEDIO AMBIENTE

Red semántica TInA

11 ESCASEZ DE AGUA
11 RESIDUOS
11 PLAGAS Y ENFERMEDADES FORESTALES
11 VERTIDOS
.
!PROBLEMAS DEMOGRÁFICOS
@N
10 PROBLEMAS DEMOGRÁFICOS
11 ENVEJECIMIENTO DE LA POBLACIÓN
11 DEMOGRAFÍA
11 SUPERPOBLACIÓN
12 SOCIEDAD
.
!PROBLEMAS SOCIALES
@N
10 PROBLEMAS SOCIALES
11 CONSUMO DE ALCOHOL
11 DROGAS
11 AISLAMIENTO SOCIAL
11 SOCIEDAD
11 SUICIDIO
11 VIOLENCIA
11 POBREZA
11 PREJUICIOS
11 MALESTAR SOCIAL
11 HAMBRE
11 PROSTITUCIÓN
.
!PROCESADOS
@N
10 PROCESADOS
10 ACUSADOS
.
!PROCESIÓN CÍVICA
@N
10 PROCESIÓN CÍVICA
11 DÍA DE LA COMUNIDAD VALENCIANA
12 FIESTAS Y TRADICIONES
.
!PROCESO DE INVESTIDURA
@N
10 PROCESO DE INVESTIDURA
10 TOMA DE POSESIÓN
.
!PROCESO DE PAZ
@N
10 PROCESO DE PAZ
11 CONFLICTOS BÉLICOS
11 ACUERDOS DE PAZ
11 CESE DE LAS HOSTILIDADES
11 MEDIACIÓN INTERNACIONAL
11 PLAN DE PAZ
11 NEGOCIACIONES DE PAZ
.
!PROCESO JUDICIAL
@N
10 PROCESO JUDICIAL
11 DETENCIONES
11 DENUNCIAS
11 PRISIÓN PROVISIONAL
11 FIANZAS Y EMBARGOS
11 QUERELLAS
11 JUICIOS
11 SUMARIO JUDICIAL
11 INVESTIGACIÓN JUDICIAL
11 JUSTICIA DELITOS Y DERECHO
.
!PROCLAMACIÓN DE CANDIDATOS
@N
10 PROCLAMACIÓN DE CANDIDATOS
11 CANDIDATURAS POLÍTICAS
12 POLÍTICA
.
!PROCLAMACIÓN DE LAS FALLERAS
@N

10 PROCLAMACIÓN DE LAS FALLERAS
 11 ACTOS FALLEROS
 12 FIESTAS Y TRADICIONES
 .
 !PRODUCCIÓN AGRÍCOLA
 @N
 10 PRODUCCIÓN AGRÍCOLA
 10 CAMPAÑA CITRÍCOLA
 10 CAMPAÑAS AGRÍCOLAS
 11 ECONOMÍA AGRARIA
 12 AGRICULTURA GANADERÍA Y PESCA
 .
 !PRODUCCIÓN AUDIOVISUAL
 @N
 10 PRODUCCIÓN AUDIOVISUAL
 10 PRODUCCIÓN TELEVISIVA
 .
 !PRODUCCIÓN CINEMATOGRAFICA
 @N
 10 PRODUCCIÓN CINEMATOGRAFICA
 10 PRODUCTORAS DE CINE
 11 INDUSTRIA CINEMATOGRAFICA
 12 CINE
 .
 !PRODUCCIÓN DE CRUDO
 @N
 10 PRODUCCIÓN DE CRUDO
 10 PRODUCCIÓN DE PETRÓLEO
 .
 !PRODUCCIÓN DE ENERGÍA
 @N
 10 PRODUCCIÓN DE ENERGÍA
 10 GENERACIÓN DE ENERGÍA
 11 ENERGÍA
 11 CRISIS ENERGÉTICA
 11 INSTALACIONES ENERGÉTICAS
 .
 !PRODUCCIÓN DE PETRÓLEO
 @N
 10 PRODUCCIÓN DE PETRÓLEO
 10 PRODUCCIÓN DE CRUDO
 11 YACIMIENTOS DE PETRÓLEO
 12 ENERGÍA
 .
 !PRODUCCIÓN EDITORIAL
 @N
 10 PRODUCCIÓN EDITORIAL
 10 EDICIÓN DE LIBROS
 10 EDITORIALES
 10 EDITORES
 11 INDUSTRIA Y COMERCIO CULTURAL
 12 CULTURA
 .
 !PRODUCCIÓN INDUSTRIAL
 @N
 10 PRODUCCIÓN INDUSTRIAL
 10 DESARROLLO INDUSTRIAL
 11 INDUSTRIA
 11 PATENTES INDUSTRIALES
 .
 !PRODUCCIÓN TELEVISIVA
 @N
 10 PRODUCCIÓN TELEVISIVA
 10 INDUSTRIA AUDIOVISUAL
 10 PRODUCCIÓN AUDIOVISUAL
 11 CASTING TELEVISIVO
 11 COPRODUCCIONES TELEVISIVAS
 11 AUDIOVISUALES
 11 TÉCNICA DE TELEVISIÓN
 11 GUIONES DE TELEVISIÓN
 12 MEDIOS DE COMUNICACIÓN
 .
 !PRODUCTO INTERIOR BRUTO
 @N
 10 PRODUCTO INTERIOR BRUTO

Red semántica TInA

```
10 PIB
.
!PRODUCTORAS DE CINE
@N
10 PRODUCTORAS DE CINE
10 PRODUCCIÓN CINEMATOGRAFICA
.
!PRODUCTORAS DE TELEVISIÓN
@N
10 PRODUCTORAS DE TELEVISIÓN
10 PRODUCTORAS DE VIDEO
11 ORGANISMOS DE COMUNICACIÓN
12 MEDIOS DE COMUNICACIÓN
.
!PRODUCTORAS DE VIDEO
@N
10 PRODUCTORAS DE VIDEO
10 PRODUCTORAS DE TELEVISIÓN
.
!PRODUCTORES
@N
10 PRODUCTORES
11 PERSONAL DEL CINE
12 CINE
.
!PRODUCTORES DE POLLO
@N
10 PRODUCTORES DE POLLO
10 AVICULTURA
.
!PRODUCTORES DE TELEVISIÓN
@N
10 PRODUCTORES DE TELEVISIÓN
11 PROFESIONALES DE LA COMUNICACIÓN
12 MEDIOS DE COMUNICACIÓN
.
!PRODUCTOS ADULTERADOS
@N
10 PRODUCTOS ADULTERADOS
11 SEGURIDAD ALIMENTARIA
12 COMERCIO Y CONSUMO
.
!PRODUCTOS AGRARIOS
@N
10 PRODUCTOS AGRARIOS
11 CEREALES
11 AGRICULTURA
11 HORTALIZAS VERDURAS Y TUBÉRCULOS
11 FRUTAS
12 AGRICULTURA GANADERÍA Y PESCA
.
!PRODUCTOS ANIMALES
@N
10 PRODUCTOS ANIMALES
10 PRODUCTOS CÁRNICOS
.
!PRODUCTOS CÁRNICOS
@N
10 PRODUCTOS CÁRNICOS
10 CARNE ECOLÓGICA
10 CARNE
10 PRODUCTOS ANIMALES
11 PRODUCTOS GANADEROS
12 AGRICULTURA GANADERÍA Y PESCA
.
!PRODUCTOS COMERCIALES
@N
10 PRODUCTOS COMERCIALES
11 CONTROL DE CALIDAD
11 COMERCIO
11 ELECTRODOMÉSTICOS
11 ALIMENTOS
12 COMERCIO Y CONSUMO
.
!PRODUCTOS GANADEROS
```

```

@N
10 PRODUCTOS GANADEROS
11 PRODUCTOS CÁRNICOS
11 PRODUCTOS LÁCTEOS
11 GANADERÍA
12 AGRICULTURA GANADERÍA Y PESCA
.
!PRODUCTOS LÁCTEOS
@N
10 PRODUCTOS LÁCTEOS
10 QUESO
10 YOGURT
10 LECHE
11 PRODUCTOS GANADEROS
12 AGRICULTURA GANADERÍA Y PESCA
.
!PRODUCTOS MARINOS
@N
10 PRODUCTOS MARINOS
11 CRUSTÁCEOS
11 PESCA
11 PESCADO
11 MOLUSCOS
12 AGRICULTURA GANADERÍA Y PESCA
.
!PRODUCTOS PIROTÉCNICOS
@N
10 PRODUCTOS PIROTÉCNICOS
11 PIROTECNIA
12 INDUSTRIA
.
!PROFANACIÓN DE TUMBAS
@N
10 PROFANACIÓN DE TUMBAS
11 DELITOS CONTRA EL RESPETO A LOS DIFUNTOS
12 JUSTICIA DELITOS Y DERECHO
.
!PROFECÍAS
@N
10 PROFECÍAS
10 ADIVINACIÓN
.
!PROFESIONALES DE LA COMUNICACIÓN
@N
10 PROFESIONALES DE LA COMUNICACIÓN
10 INFORMADORES
11 ACTORES DE TELEVISIÓN
11 COLUMNISTAS
11 PRODUCTORES DE TELEVISIÓN
11 LOCUTORES DE RADIO
11 MEDIOS DE COMUNICACIÓN
11 PERIODISTAS
11 PRESENTADORES DE TELEVISIÓN
.
!PROFESIONALES DEL ARTE
@N
10 PROFESIONALES DEL ARTE
10 ARTISTAS GRÁFICOS
10 IMAGINEROS
10 ORFEBRES
11 COLECCIONISTAS
11 DISEÑADORES
11 ARTE
11 ARTESANOS
11 ARQUITECTOS
11 GALERISTAS
11 FOTÓGRAFOS
11 PINTORES
11 ESCULTORES
.
!PROFESIONALES DEL TEATRO
@N
10 PROFESIONALES DEL TEATRO
11 ACTORES DE TEATRO
11 COMPAÑÍAS Y GRUPOS DE TEATRO

```

Red semántica TInA

11 DRAMATURGOS
11 DIRECTORES DE TEATRO
11 HUMORISTAS
11 TEATRO
12 ESPECTÁCULOS
.
!PROFESIONALIZACIÓN DEL EJÉRCITO
@N
10 PROFESIONALIZACIÓN DEL EJÉRCITO
10 EJÉRCITO PROFESIONAL
.
!PROFESIONES PELIGROSAS
@N
10 PROFESIONES PELIGROSAS
10 TRABAJOS CON RIESGO
.
!PROFESORES
@N
10 PROFESORES
10 DOCENTES
10 PROFESORES ASOCIADOS
10 PROFESORES INTERINOS
10 PROFESORES TITULARES
10 PROFESORES DE SECUNDARIA
10 MAESTROS INTERINOS
11 COMUNIDAD EDUCATIVA
11 PROFESORES DE RELIGIÓN
11 PROFESORES UNIVERSITARIOS
12 ENSEÑANZA
.
!PROFESORES ASOCIADOS
@N
10 PROFESORES ASOCIADOS
10 PROFESORES
.
!PROFESORES DE RELIGIÓN
@N
10 PROFESORES DE RELIGIÓN
11 PROFESORES
12 ENSEÑANZA
.
!PROFESORES DE SECUNDARIA
@N
10 PROFESORES DE SECUNDARIA
10 PROFESORES
.
!PROFESORES INTERINOS
@N
10 PROFESORES INTERINOS
10 PROFESORES
.
!PROFESORES TITULARES
@N
10 PROFESORES TITULARES
10 PROFESORES
.
!PROFESORES UNIVERSITARIOS
@N
10 PROFESORES UNIVERSITARIOS
10 DOCENTES UNIVERSITARIOS
11 PROFESORES
12 ENSEÑANZA
.
!PROFETAS
@N
10 PROFETAS
11 PERSONAJES RELIGIOSOS
12 RELIGIONES Y CREENCIAS
.
!PROGRAMA ANTIMISILES
@N
10 PROGRAMA ANTIMISILES
10 ESCUDO ESPACIAL ANTIMISILES
10 ESCUDO ANTIMISILES
10 GUERRA DE LAS GALAXIAS

```

11 POLÍTICA Y PROGRAMAS DE DEFENSA
12 DEFENSA
.
!PROGRAMACIÓN
@N
10 PROGRAMACIÓN
10 PROGRAMACIÓN DE TELEVISIÓN
10 PROGRAMACIÓN TELEVISIVA
11 PROGRAMAS INFANTILES
11 PROGRAMAS INFORMATIVOS
11 PROGRAMAS MUSICALES
11 PROGRAMAS DE TELEVISIÓN
11 RETRANSMISIONES
11 TERTULIAS
11 MEDIOS DE COMUNICACIÓN
11 PROGRAMAS DE RADIO
11 PROGRAMAS DE OPINIÓN
11 PROGRAMAS CULTURALES
.
!PROGRAMACIÓN DE TELEVISIÓN
@N
10 PROGRAMACIÓN DE TELEVISIÓN
10 PROGRAMACIÓN
.
!PROGRAMACIÓN INFANTIL
@N
10 PROGRAMACIÓN INFANTIL
10 PROGRAMAS INFANTILES
.
!PROGRAMACIÓN TEATRAL
@N
10 PROGRAMACIÓN TEATRAL
11 TEMPORADA TEATRAL
11 ESTRENOS DE TEATRO
12 ESPECTÁCULOS
.
!PROGRAMACIÓN TELEVISIVA
@N
10 PROGRAMACIÓN TELEVISIVA
10 PROGRAMACIÓN
.
!PROGRAMAS CULTURALES
@N
10 PROGRAMAS CULTURALES
11 PROGRAMACIÓN
12 MEDIOS DE COMUNICACIÓN
.
!PROGRAMAS DE ACTUACIÓN URBANÍSTICA
@N
10 PROGRAMAS DE ACTUACIÓN URBANÍSTICA
10 PLANES URBANÍSTICOS
.
!PROGRAMAS DE OPINIÓN
@N
10 PROGRAMAS DE OPINIÓN
11 PROGRAMACIÓN
12 MEDIOS DE COMUNICACIÓN
.
!PROGRAMAS DE RADIO
@N
10 PROGRAMAS DE RADIO
11 PROGRAMACIÓN
12 MEDIOS DE COMUNICACIÓN
.
!PROGRAMAS DE TELEVISIÓN
@N
10 PROGRAMAS DE TELEVISIÓN
11 DEBATES TELEVISIVOS
11 CONCURSOS DE TELEVISIÓN
11 ESTRENOS DE TELEVISIÓN
11 SERIES DE TELEVISIÓN
11 PROGRAMACIÓN
11 TELENOVELAS
11 TEMPORADA TELEVISIVA
11 REALITY SHOWS

```

Red semántica TInA

```
12 MEDIOS DE COMUNICACIÓN
.
!PROGRAMAS ELECTORALES
@N
10 PROGRAMAS ELECTORALES
11 ELECCIONES
12 POLÍTICA
.
!PROGRAMAS INFANTILES
@N
10 PROGRAMAS INFANTILES
10 PROGRAMACIÓN INFANTIL
10 SERIES INFANTILES
11 DIBUJOS ANIMADOS
11 PROGRAMACIÓN
12 MEDIOS DE COMUNICACIÓN
.
!PROGRAMAS INFORMATIVOS
@N
10 PROGRAMAS INFORMATIVOS
10 NOTICIAS
10 NOTICIARIO
11 PROGRAMACIÓN
12 MEDIOS DE COMUNICACIÓN
.
!PROGRAMAS MUSICALES
@N
10 PROGRAMAS MUSICALES
11 PROGRAMACIÓN
12 MEDIOS DE COMUNICACIÓN
.
!PROLACTINA
@N
10 PROLACTINA
10 EMBARAZO
.
!PROMOCIÓN CULTURAL
@N
10 PROMOCIÓN CULTURAL
11 CULTURA
11 PREMIOS CULTURALES
11 PROMOCIÓN DE LA LECTURA
11 OFERTA CULTURAL
.
!PROMOCIÓN DE LA LECTURA
@N
10 PROMOCIÓN DE LA LECTURA
11 PROMOCIÓN CULTURAL
12 CULTURA
.
!PROMOCIÓN DE VIVIENDAS
@N
10 PROMOCIÓN DE VIVIENDAS
10 PLANES DE VIVIENDA
.
!PROMOCIÓN TURÍSTICA
@N
10 PROMOCIÓN TURÍSTICA
10 FOMENTO DEL TURISMO
.
!PROMOTORES DE LA CONSTRUCCIÓN
@N
10 PROMOTORES DE LA CONSTRUCCIÓN
10 PLANES DE VIVIENDA
.
!PROMOTORES DE VIVIENDA
@N
10 PROMOTORES DE VIVIENDA
10 PLANES DE VIVIENDA
.
!PRONÓSTICOS DEL TIEMPO
@N
10 PRONÓSTICOS DEL TIEMPO
10 PREDICCIÓN METEOROLÓGICA
.
```

```

!PROPAGANDA ELECTORAL
@N
10 PROPAGANDA ELECTORAL
10 MARKETING ELECTORAL
11 ELECCIONES
11 ESPACIOS ELECTORALES GRATUÍTOS
12 POLÍTICA
.
!PROPIEDAD DE LA TIERRA
@N
10 PROPIEDAD DE LA TIERRA
10 ARRENDAMIENTOS HISTÓRICOS
11 ECONOMÍA AGRARIA
12 AGRICULTURA GANADERÍA Y PESCA
.
!PROPIEDAD INTELECTUAL
@N
10 PROPIEDAD INTELECTUAL
11 DERECHOS DE AUTOR
11 LEGISLACIÓN CULTURAL
12 CULTURA
.
!PROSTITUCIÓN
@N
10 PROSTITUCIÓN
11 PROBLEMAS SOCIALES
12 SOCIEDAD
.
!PROSTITUCIÓN DE MENORES
@N
10 PROSTITUCIÓN DE MENORES
11 EXPLOTACIÓN SEXUAL
12 JUSTICIA DELITOS Y DERECHO
13 TURISMO SEXUAL
.
!PROTECCIÓN AMBIENTAL
@N
10 PROTECCIÓN AMBIENTAL
11 EDUCACIÓN AMBIENTAL
11 DÍAS MEDIOAMBIENTALES
11 POLÍTICA AMBIENTAL
11 NORMAS Y ACUERDOS AMBIENTALES
11 MEDIO AMBIENTE
11 ORGANIZACIONES Y GRUPOS MEDIOAMBIENTALES
11 GUARDAS RURALES
11 RECICLAJE
.
!PROTECCIÓN ANTITERRORISTA
@N
10 PROTECCIÓN ANTITERRORISTA
10 SEGURIDAD ANTITERRORISTA
.
!PROTECCIÓN DE ESPACIOS NATURALES
@N
10 PROTECCIÓN DE ESPACIOS NATURALES
11 POLÍTICA AMBIENTAL
12 MEDIO AMBIENTE
.
!PROTECCIÓN DE ESPECIES
@N
10 PROTECCIÓN DE ESPECIES
10 ESPECIES PROTEGIDAS
10 FLORA PROTEGIDA
10 ESPECIES VEGETALES PROTEGIDAS
11 POLÍTICA AMBIENTAL
12 MEDIO AMBIENTE
.
!PROTECCIÓN DE LOS CULTIVOS
@N
10 PROTECCIÓN DE LOS CULTIVOS
11 AGRICULTURA
11 DAÑOS EN LOS CULTIVOS
11 PLAGAS
11 PATOLOGÍA VEGETAL
12 AGRICULTURA GANADERÍA Y PESCA

```

Red semántica TInA

.
!PROTECCIÓN DEL PATRIMONIO
@N
10 PROTECCIÓN DEL PATRIMONIO
11 PATRIMONIO
11 RESTAURACIÓN DEL PATRIMONIO
12 CULTURA
.
!PROTECCIÓN SOCIAL
@N
10 PROTECCIÓN SOCIAL
11 POLÍTICA LABORAL
12 TRABAJO
.
!PROTECCIONISMO
@N
10 PROTECCIONISMO
11 POLÍTICA COMERCIAL
12 COMERCIO Y CONSUMO
.
!PROTECTORES SOLARES
@N
10 PROTECTORES SOLARES
11 MEDICAMENTOS
12 MEDICINA Y SANIDAD
.
!PROTESTANTES
@N
10 PROTESTANTES
10 PROTESTANTISMO
.
!PROTESTANTISMO
@N
10 PROTESTANTISMO
10 PROTESTANTES
11 CRISTIANISMO
11 IGLESIA ANABAPTISTA
11 IGLESIA ANGLICANA
11 IGLESIA CALVINISTA
11 IGLESIA LUTERANA
12 RELIGIONES Y CREENCIAS
.
!PROTESTAS SOCIALES
@N
10 PROTESTAS SOCIALES
11 MALESTAR SOCIAL
11 MANIFESTACIONES
12 SOCIEDAD
.
!PROTOCOLO DE KIOTO
@N
10 PROTOCOLO DE KIOTO
10 CUMBRE DEL CLIMA
10 ACUERDO DE KIOTO
10 CUMBRE DE KIOTO
11 NORMAS Y ACUERDOS AMBIENTALES
12 MEDIO AMBIENTE
.
!PROYECTO GENOMA HUMANO
@N
10 PROYECTO GENOMA HUMANO
10 GENOMA HUMANO
.
!PROYECTO HOMBRE
@N
10 PROYECTO HOMBRE
10 CENTROS DE DESINTOXICACIÓN
.
!PROYECTOS DE DESARROLLO
@N
10 PROYECTOS DE DESARROLLO
10 COOPERACIÓN AL DESARROLLO
.
!PROYECTOS DE LEY
@N

```

10 PROYECTOS DE LEY
11 ACTIVIDAD LEGISLATIVA
12 POLÍTICA
.
!PROYECTOS SOCIALES
@N
10 PROYECTOS SOCIALES
11 POLÍTICA SOCIAL
12 SOCIEDAD
.
!PROYECTOS URBANÍSTICOS
@N
10 PROYECTOS URBANÍSTICOS
10 PLANES URBANÍSTICOS
.
!PRUEBAS DE ACCESO
@N
10 PRUEBAS DE ACCESO
11 RÉGIMEN ACADÉMICO DEL ALUMNADO
11 SELECTIVIDAD
12 ENSEÑANZA
.
!PRUEBAS DE EVALUACIÓN
@N
10 PRUEBAS DE EVALUACIÓN
11 EXÁMENES
11 RÉGIMEN ACADÉMICO DEL ALUMNADO
12 ENSEÑANZA
.
!PRUEBAS DE PATERNIDAD
@N
10 PRUEBAS DE PATERNIDAD
11 PATERNIDAD
12 SOCIEDAD
.
!PRUEBAS NUCLEARES
@N
10 PRUEBAS NUCLEARES
11 ARMAMENTO NUCLEAR
12 DEFENSA
.
!PSICOLOGÍA
@N
10 PSICOLOGÍA
10 ENFERMEDADES MENTALES Y PSICOLÓGICAS
.
!PSICÓLOGOS
@N
10 PSICÓLOGOS
11 PERSONAL Y COLECTIVOS SANITARIOS
12 MEDICINA Y SANIDAD
.
!PSICÓPATAS
@N
10 PSICÓPATAS
11 DELINCUENCIA
12 JUSTICIA DELITOS Y DERECHO
.
!PSIQUIATRAS
@N
10 PSIQUIATRAS
11 MÉDICOS
12 MEDICINA Y SANIDAD
.
!PSIQUIATRÍA
@N
10 PSIQUIATRÍA
10 ENFERMEDADES MENTALES Y PSICOLÓGICAS
.
!PSIQUIATRÍA INFANTIL
@N
10 PSIQUIATRÍA INFANTIL
10 ENFERMEDADES MENTALES Y PSICOLÓGICAS
.
!PSIQUIÁTRICOS

```

Red semántica TInA

@N
10 PSIQUIÁTRICOS
11 ASISTENCIA SANITARIA
12 MEDICINA Y SANIDAD
.
!PUBLICACIONES OFICIALES
@N
10 PUBLICACIONES OFICIALES
12 ADMINISTRACIÓN PÚBLICA
.
!PUBLICIDAD
@N
10 PUBLICIDAD
10 ANUNCIOS PUBLICITARIOS
10 MENSAJES PUBLICITARIOS
11 COMERCIALIZACIÓN
11 PUBLICIDAD ENGAÑOSA
12 COMERCIO Y CONSUMO
.
!PUBLICIDAD ELECTORAL
@N
10 PUBLICIDAD ELECTORAL
11 PUBLICIDAD DIFUSIÓN Y AUDIENCIA EN COMUNICACIÓN
12 MEDIOS DE COMUNICACIÓN
.
!PUBLICIDAD ENGAÑOSA
@N
10 PUBLICIDAD ENGAÑOSA
11 PUBLICIDAD
12 COMERCIO Y CONSUMO
.
!PUBLICIDAD OFICIAL
@N
10 PUBLICIDAD OFICIAL
11 PUBLICIDAD DIFUSIÓN Y AUDIENCIA EN COMUNICACIÓN
12 MEDIOS DE COMUNICACIÓN
.
!PUBLICIDAD TELEVISIVA
@N
10 PUBLICIDAD TELEVISIVA
10 ANUNCIOS DE TELEVISIÓN
11 PATROCINADORES TELEVISIVOS
11 PUBLICIDAD DIFUSIÓN Y AUDIENCIA EN COMUNICACIÓN
11 TELEPROMOCIÓN
12 MEDIOS DE COMUNICACIÓN
.
!PUBLICIDAD DIFUSIÓN Y AUDIENCIA EN COMUNICACIÓN
@N
10 PUBLICIDAD DIFUSIÓN Y AUDIENCIA EN COMUNICACIÓN
11 CAMPAÑAS PUBLICITARIAS
11 AUDIENCIA DE MEDIOS
11 CUOTA DE PANTALLA
11 PUBLICIDAD TELEVISIVA
11 PUBLICIDAD ELECTORAL
11 PUBLICIDAD OFICIAL
11 MEDIOS DE COMUNICACIÓN
11 MERCADO PUBLICITARIO
.
!PUEBLOS DESHABITADOS
@N
10 PUEBLOS DESHABITADOS
11 POBLACIÓN RURAL
12 SOCIEDAD
.
!PUENTES
@N
10 PUENTES
11 CARRETERAS
11 PASARELAS DE PEATONES
12 TRANSPORTE Y COMUNICACIONES
.
!PUENTES HISTÓRICOS
@N
10 PUENTES HISTÓRICOS
11 ARQUITECTURA CIVIL

```

12 ARTE
.
!PUENTES LEVADIZOS
@N
10 PUENTES LEVADIZOS
11 TRANSPORTE MARÍTIMO Y FLUVIAL
12 TRANSPORTE Y COMUNICACIONES
.
!PUENTING
@N
10 PUENTING
11 DEPORTES DE RIESGO Y AVENTURA
12 DEPORTES Y ACTIVIDADES DEPORTIVAS
.
!PUERTOS
@N
10 PUERTOS
10 MUELLES
11 AUTORIDADES PORTUARIAS
11 PUERTOS DEPORTIVOS
11 TRANSPORTE MARÍTIMO Y FLUVIAL
12 TRANSPORTE Y COMUNICACIONES
.
!PUERTOS DEPORTIVOS
@N
10 PUERTOS DEPORTIVOS
11 PUERTOS
12 TRANSPORTE Y COMUNICACIONES
.
!PUERTOS PESQUEROS
@N
10 PUERTOS PESQUEROS
10 INFRAESTRUCTURA DE PESCA
.
!PUESTOS FIJOS DE PESCA
@N
10 PUESTOS FIJOS DE PESCA
10 ZONAS DE PESCA
.
!PULMONÍA
@N
10 PULMONÍA
11 ENFERMEDADES RESPIRATORIAS
12 MEDICINA Y SANIDAD
.
!PULPO
@N
10 PULPO
10 MOLUSCOS
.
!PUNK
@N
10 PUNK
11 ROCK ALTERNATIVO
12 MÚSICA
.
!PUNTOS NEGROS
@N
10 PUNTOS NEGROS
10 ACCIDENTES DE TRÁFICO
.
!PURINES
@N
10 PURINES
10 RESTOS DEL GANADO
.
!PYMES
@N
10 PYMES
10 PEQUEÑAS Y MEDIANAS EMPRESAS
.
!QUEBRANTAMIENTO DE CONDENA
@N
10 QUEBRANTAMIENTO DE CONDENA
11 DELITOS CONTRA LA ADMINISTRACIÓN DE JUSTICIA

```

Red semántica TInA

12 JUSTICIA DELITOS Y DERECHO
.
!QUEJAS DE LOS CONSUMIDORES
@N
10 QUEJAS DE LOS CONSUMIDORES
10 DENUNCIAS Y RECLAMACIONES DE CONSUMO
.
!QUEJAS SANITARIAS
@N
10 QUEJAS SANITARIAS
11 ATENCIÓN AL PACIENTE
12 MEDICINA Y SANIDAD
.
!QUEMADURAS
@N
10 QUEMADURAS
10 ACCIDENTES DOMÉSTICOS Y DE OCIO
.
!QUERELLAS
@N
10 QUERELLAS
11 PROCESO JUDICIAL
12 JUSTICIA DELITOS Y DERECHO
.
!QUESO
@N
10 QUESO
10 PRODUCTOS LÁCTEOS
.
!QUIEBRA DE EMPRESAS
@N
10 QUIEBRA DE EMPRESAS
11 EMPRESAS
12 ECONOMÍA
.
!QUÍMICA
@N
10 QUÍMICA
11 CIENCIA Y TECNOLOGÍA
.
!QUITAMIEDOS
@N
10 QUITAMIEDOS
11 SEGURIDAD VIAL
12 TRANSPORTE Y COMUNICACIONES
.
!RACISMO
@N
10 RACISMO
11 DISCRIMINACIÓN
12 SOCIEDAD
.
!RADIACIONES ELECTROMAGNÉTICAS
@N
10 RADIACIONES ELECTROMAGNÉTICAS
10 CAMPOS ELÉCTRICOS
11 ELECTRICIDAD
12 ENERGÍA
.
!RADICALES DEL FÚTBOL
@N
10 RADICALES DEL FÚTBOL
11 AFICIÓN FUTBOLÍSTICA
12 DEPORTES Y ACTIVIDADES DEPORTIVAS
.
!RADICALISMO
@N
10 RADICALISMO
11 IDEOLOGÍAS Y DOCTRINAS POLÍTICAS
12 POLÍTICA
.
!RADIO
@N
10 RADIO
11 CADENAS DE RADIO

```

11 RADIO DIGITAL
11 RADIOS LOCALES
11 MEDIOS DE COMUNICACIÓN
.
!RADIO DIGITAL
@N
10 RADIO DIGITAL
11 RADIO
12 MEDIOS DE COMUNICACIÓN
.
!RADIODIAGNÓSTICO Y RADIOTERAPIA
@N
10 RADIODIAGNÓSTICO Y RADIOTERAPIA
11 DIAGNÓSTICO MÉDICO
12 MEDICINA Y SANIDAD
.
!RADIOS LOCALES
@N
10 RADIOS LOCALES
11 RADIO
12 MEDIOS DE COMUNICACIÓN
.
!RAFTING
@N
10 RAFTING
11 DEPORTES DE RIESGO Y AVENTURA
12 DEPORTES Y ACTIVIDADES DEPORTIVAS
.
!RALLI PARIS DAKAR
@N
10 RALLI PARIS DAKAR
11 DEPORTES DE RIESGO Y AVENTURA
12 DEPORTES Y ACTIVIDADES DEPORTIVAS
.
!RAMADÁN
@N
10 RAMADÁN
11 ISLAM
12 RELIGIONES Y CREENCIAS
.
!RANCHERAS
@N
10 RANCHERAS
11 CANCIONES POPULARES
12 MÚSICA
.
!RAP
@N
10 RAP
11 MÚSICA ELECTRÓNICA
12 MÚSICA
.
!RAPTOS
@N
10 RAPTOS
10 SECUESTROS
.
!RAYOS
@N
10 RAYOS
10 TORMENTAS
.
!RAZAS HUMANAS
@N
10 RAZAS HUMANAS
10 GRUPOS RACIALES
.
!RDSI
@N
10 RDSI
10 TELECOMUNICACIONES
.
!REALISMO
@N
10 REALISMO

```

Red semántica TInA

11 ARTE EN EL SIGLO XX
12 ARTE
.
!REALITY SHOWS
@N
10 REALITY SHOWS
11 PROGRAMAS DE TELEVISIÓN
12 MEDIOS DE COMUNICACIÓN
.
!REALIZACIÓN TELEVISIVA
@N
10 REALIZACIÓN TELEVISIVA
12 MEDIOS DE COMUNICACIÓN
.
!REBAJAS
@N
10 REBAJAS
11 COMERCIALIZACIÓN
12 COMERCIO Y CONSUMO
.
!REBELDES
@N
10 REBELDES
11 COMBATIENTES
12 CONFLICTOS BÉLICOS
.
!RECALIFICACIÓN DE SUELOS
@N
10 RECALIFICACIÓN DE SUELOS
10 DELIMITACIÓN DEL SUELO URBANO
.
!RECAUDACIÓN CINEMATOGRAFICA
@N
10 RECAUDACIÓN CINEMATOGRAFICA
10 TAQUILLAJE
.
!RECESIÓN ECONÓMICA
@N
10 RECESIÓN ECONÓMICA
10 DETERIORO ECONÓMICO
10 DESACELERACIÓN DE LA ECONOMÍA
11 COYUNTURA ECONÓMICA
11 CRISIS ECONÓMICA
11 DEPRESIÓN ECONÓMICA
12 ECONOMÍA
.
!RECETAS MÉDICAS
@N
10 RECETAS MÉDICAS
11 PRESCRIPCIÓN DE MEDICAMENTOS
12 MEDICINA Y SANIDAD
.
!RECIBO DE LA LUZ
@N
10 RECIBO DE LA LUZ
11 TARIFAS ELÉCTRICAS
12 ENERGÍA
.
!RECICLAJE
@N
10 RECICLAJE
10 TRATAMIENTO DE RESIDUOS
10 PLANTAS DE RESIDUOS
10 PLANTAS DE RECICLAJE
11 RECICLAJE DE VIDRIO
11 RECICLAJE DE PILAS Y BATERÍAS
11 PROTECCIÓN AMBIENTAL
11 RECICLAJE DE PAPEL Y CARTÓN
11 RECICLAJE DE NEUMÁTICOS
11 RECICLAJE DE METALES
11 RECICLAJE DE BASURA
11 RECICLAJE DE PLÁSTICO
12 MEDIO AMBIENTE
13 CONTENEDORES DE RESIDUOS
.
.

!RECICLAJE DE BASURA
@N
10 RECICLAJE DE BASURA
10 PLANTAS DE BASURAS
11 RECICLAJE
12 MEDIO AMBIENTE
.
!RECICLAJE DE METALES
@N
10 RECICLAJE DE METALES
11 RECICLAJE
12 MEDIO AMBIENTE
.
!RECICLAJE DE NEUMÁTICOS
@N
10 RECICLAJE DE NEUMÁTICOS
11 RECICLAJE
12 MEDIO AMBIENTE
.
!RECICLAJE DE PAPEL Y CARTÓN
@N
10 RECICLAJE DE PAPEL Y CARTÓN
11 RECICLAJE
12 MEDIO AMBIENTE
.
!RECICLAJE DE PILAS Y BATERÍAS
@N
10 RECICLAJE DE PILAS Y BATERÍAS
11 RECICLAJE
12 MEDIO AMBIENTE
.
!RECICLAJE DE PLÁSTICO
@N
10 RECICLAJE DE PLÁSTICO
11 RECICLAJE
12 MEDIO AMBIENTE
.
!RECICLAJE DE VIDRIO
@N
10 RECICLAJE DE VIDRIO
11 RECICLAJE
12 MEDIO AMBIENTE
.
!RECINTO FERIA
@N
10 RECINTO FERIA
10 FERIAS COMERCIALES
.
!RECITALES
@N
10 RECITALES
10 ACTUACIONES MUSICALES
.
!RECLUSOS
@N
10 RECLUSOS
10 PRESOS
.
!RECLUTAMIENTO
@N
10 RECLUTAMIENTO
10 SOLDADOS DE REEMPLAZO
10 REEMPLAZO DE LA MILI
11 CENTROS DE RECLUTAMIENTO
11 SERVICIO MILITAR
12 DEFENSA
.
!RECLUTAS
@N
10 RECLUTAS
10 SOLDADOS
.
!RECOGIDA DE BASURAS
@N
10 RECOGIDA DE BASURAS

Red semántica TInA

11 LIMPIEZA VIARIA
12 EQUIPAMIENTOS Y SERVICIOS URBANOS
.
!RECOGIDA DE EXCREMENTOS CANINOS
@N
10 RECOGIDA DE EXCREMENTOS CANINOS
11 LIMPIEZA VIARIA
12 EQUIPAMIENTOS Y SERVICIOS URBANOS
.
!RECOLECTA
@N
10 RECOLECTA
10 ACTIVIDADES AGRÍCOLAS
.
!RECOLECTORES
@N
10 RECOLECTORES
10 TRABAJADORES DEL CAMPO
.
!RECONOCIMIENTOS MÉDICOS
@N
10 RECONOCIMIENTOS MÉDICOS
11 DIAGNÓSTICO MÉDICO
12 MEDICINA Y SANIDAD
.
!RECONQUISTA
@N
10 RECONQUISTA
11 CONQUISTA DE VALENCIA
11 HISTORIA MEDIEVAL
11 EXPULSIÓN DE LOS MORISCOS
12 HISTORIA
.
!RECONVERSIÓN INDUSTRIAL
@N
10 RECONVERSIÓN INDUSTRIAL
11 POLÍTICA INDUSTRIAL
12 INDUSTRIA
.
!RECONVERSIÓN NAVAL
@N
10 RECONVERSIÓN NAVAL
10 SECTOR AERONÁUTICO
.
!RECORD DEL MUNDO
@N
10 RECORD DEL MUNDO
11 RECORDS DEPORTIVOS
12 DEPORTES Y ACTIVIDADES DEPORTIVAS
.
!RECORDS
@N
10 RECORDS
11 SOCIEDAD
.
!RECORDS DEPORTIVOS
@N
10 RECORDS DEPORTIVOS
11 COMPETICIONES Y CAMPEONATOS DEPORTIVOS
11 RECORD DEL MUNDO
12 DEPORTES Y ACTIVIDADES DEPORTIVAS
.
!RECORTE DE PLANTILLA
@N
10 RECORTE DE PLANTILLA
10 DESPIDO
.
!RECTORES
@N
10 RECTORES
11 COMUNIDAD EDUCATIVA
12 ENSEÑANZA
.
!RECUPERACIÓN DE ESPECIES PROTEGIDAS
@N

10 RECUPERACIÓN DE ESPECIES PROTEGIDAS
10 REINTRODUCCIÓN DE ESPECIES
.
!RECURSO DE CASACIÓN
@N
10 RECURSO DE CASACIÓN
10 RECURSOS JUDICIALES
.
!RECURSOS HÍDRICOS
@N
10 RECURSOS HÍDRICOS
11 EMBALSES
12 OBRAS PÚBLICAS
.
!RECURSOS JUDICIALES
@N
10 RECURSOS JUDICIALES
10 RECURSO DE CASACIÓN
11 CONFIRMACIÓN DE PENAS
11 JUICIOS
12 JUSTICIA DELITOS Y DERECHO
.
!RED DIGITAL DE SERVICIOS INTEGRADOS
@N
10 RED DIGITAL DE SERVICIOS INTEGRADOS
10 TELECOMUNICACIONES
.
!RED ELÉCTRICA
@N
10 RED ELÉCTRICA
10 TENDIDO ELÉCTRICO
.
!RED FERROVIARIA
@N
10 RED FERROVIARIA
10 INFRAESTRUCTURA FERROVIARIA
.
!REDES TERRORISTAS
@N
10 REDES TERRORISTAS
10 CONEXIONES TERRORISTAS
.
!REDUCCIÓN CABEZAS NUCLEARES
@N
10 REDUCCIÓN CABEZAS NUCLEARES
11 TRATADOS DE DESARME
11 TRATADO START
12 DEFENSA
.
!REDUCCIÓN DE LA CAPA DE OZONO
@N
10 REDUCCIÓN DE LA CAPA DE OZONO
10 EFECTO INVERNADERO
.
!REDUCCIÓN DE PLANTILLA
@N
10 REDUCCIÓN DE PLANTILLA
10 DESPIDO
.
!REEMPLAZO DE LA MILI
@N
10 REEMPLAZO DE LA MILI
10 RECLUTAMIENTO
.
!REFERENDOS
@N
10 REFERENDOS
10 REFERENDUM
.
!REFERENDUM
@N
10 REFERENDUM
10 REFERENDOS
11 ELECCIONES
12 POLÍTICA

Red semántica TInA

.
!REFORESTACIÓN
@N
10 REFORESTACIÓN
10 REPOBLACIÓN FORESTAL
.br/>!REFORMA AGRARIA
@N
10 REFORMA AGRARIA
10 REFORMA AGRÍCOLA
11 POLÍTICA AGRARIA
12 AGRICULTURA GANADERÍA Y PESCA
.br/>!REFORMA AGRÍCOLA
@N
10 REFORMA AGRÍCOLA
10 REFORMA AGRARIA
.br/>!REFORMAS ELECTORALES
@N
10 REFORMAS ELECTORALES
11 LEGISLACIÓN ELECTORAL
12 POLÍTICA
.br/>!REFORMAS LABORALES
@N
10 REFORMAS LABORALES
11 POLÍTICA LABORAL
12 TRABAJO
.br/>!REFORMAS PENALES
@N
10 REFORMAS PENALES
11 CÓDIGO PENAL
12 JUSTICIA DELITOS Y DERECHO
.br/>!REFORMAS POLÍTICAS
@N
10 REFORMAS POLÍTICAS
11 CAMBIOS Y CONFLICTOS POLÍTICOS
12 POLÍTICA
.br/>!REFRANES
@N
10 REFRANES
11 TRADICIÓN ORAL
12 CULTURA
.br/>!REFUGIADOS DE GUERRA
@N
10 REFUGIADOS DE GUERRA
11 VÍCTIMAS DE GUERRA
12 CONFLICTOS BÉLICOS
.br/>!REFUGIADOS POLÍTICOS
@N
10 REFUGIADOS POLÍTICOS
11 ASILO POLÍTICO
12 POLÍTICA
.br/>!REFUGIOS ANTIAÉREOS
@N
10 REFUGIOS ANTIAÉREOS
10 REFUGIOS DE GUERRA
.br/>!REFUGIOS DE GUERRA
@N
10 REFUGIOS DE GUERRA
10 REFUGIOS ANTIAÉREOS
11 CONFLICTOS BÉLICOS
.br/>!REGADÍO
@N
10 REGADÍO
10 CULTIVOS DE REGADÍO

10 RIEGO LOCALIZADO
 10 RIEGO POR GOTEO
 10 REGADÍOS TRADICIONALES
 10 RIEGO
 11 TIPOS DE CULTIVO
 12 AGRICULTURA GANADERÍA Y PESCA
 .
 !REGADÍOS TRADICIONALES
 @N
 10 REGADÍOS TRADICIONALES
 10 REGADÍO
 .
 !REGALOS
 @N
 10 REGALOS
 11 HÁBITOS DE CONSUMO
 11 REGALOS SEXISTAS
 12 COMERCIO Y CONSUMO
 .
 !REGALOS SEXISTAS
 @N
 10 REGALOS SEXISTAS
 11 REGALOS
 12 COMERCIO Y CONSUMO
 .
 !REGANTES
 @N
 10 REGANTES
 10 TRABAJADORES DEL CAMPO
 .
 !REGATAS
 @N
 10 REGATAS
 11 DEPORTES FLUVIALES
 12 DEPORTES Y ACTIVIDADES DEPORTIVAS
 .
 !REGENERACIÓN DE BOSQUES
 @N
 10 REGENERACIÓN DE BOSQUES
 10 REPOBLACIÓN FORESTAL
 .
 !RÉGIMEN ACADÉMICO DEL ALUMNADO
 @N
 10 RÉGIMEN ACADÉMICO DEL ALUMNADO
 11 CALENDARIO ESCOLAR
 11 ENSEÑANZA
 11 PRUEBAS DE EVALUACIÓN
 11 PRUEBAS DE ACCESO
 11 EXPEDIENTE ACADÉMICO
 .
 !RÉGIMEN FRANQUISTA
 @N
 10 RÉGIMEN FRANQUISTA
 10 FRANQUISMO
 .
 !RÉGIMEN NAZI
 @N
 10 RÉGIMEN NAZI
 10 SEGUNDA GUERRA MUNDIAL
 .
 !RÉGIMEN PENITENCIARIO
 @N
 10 RÉGIMEN PENITENCIARIO
 11 ADMINISTRACIÓN PENITENCIARIA
 11 BENEFICIOS PENITENCIARIOS
 11 ESTABLECIMIENTOS PENITENCIARIOS
 11 JUSTICIA DELITOS Y DERECHO
 .
 !REGIONES MILITARES
 @N
 10 REGIONES MILITARES
 11 ZONAS Y ESPACIOS MILITARES
 12 DEFENSA
 .
 !REGISTRO DE LA PROPIEDAD

Red semántica TInA

@N
10 REGISTRO DE LA PROPIEDAD
11 CATASTRO
12 URBANISMO Y VIVIENDA
.
!REGLAMENTACIÓN DE CAZA
@N
10 REGLAMENTACIÓN DE CAZA
11 APERTURA DE LA VEDA
11 CAZA
11 LICENCIAS DE CAZA
11 LEY DE CAZA
12 DEPORTES Y ACTIVIDADES DEPORTIVAS
.
!REGLAMENTO FALLERO
@N
10 REGLAMENTO FALLERO
11 FALLAS
12 FIESTAS Y TRADICIONES
.
!REGLAMENTOS
@N
10 REGLAMENTOS
11 LEGISLACIÓN Y REGLAMENTACIÓN DEL DEPORTE
12 DEPORTES Y ACTIVIDADES DEPORTIVAS
.
!REGULACIÓN DE LA PESCA
@N
10 REGULACIÓN DE LA PESCA
10 CONFLICTOS Y ACUERDOS PESQUEROS
.
!REGULARIZACIÓN DE INMIGRANTES
@N
10 REGULARIZACIÓN DE INMIGRANTES
11 POLÍTICA DE MIGRACIÓN
12 SOCIEDAD
.
!REHABILITACIÓN DE EDIFICIOS
@N
10 REHABILITACIÓN DE EDIFICIOS
11 PATRIMONIO Y CONSERVACIÓN ARTÍSTICA
12 ARTE
.
!REINA DE LA MAGDALENA
@N
10 REINA DE LA MAGDALENA
11 REINAS DE LA MAGDALENA
12 FIESTAS Y TRADICIONES
.
!REINA INFANTIL DE LA MAGDALENA
@N
10 REINA INFANTIL DE LA MAGDALENA
11 REINAS DE LA MAGDALENA
12 FIESTAS Y TRADICIONES
.
!REINAS DE LA MAGDALENA
@N
10 REINAS DE LA MAGDALENA
11 MAGDALENA
11 REINA DE LA MAGDALENA
11 REINA INFANTIL DE LA MAGDALENA
12 FIESTAS Y TRADICIONES
.
!REINAS DE LAS HOGUERAS
@N
10 REINAS DE LAS HOGUERAS
11 BELLEA DEL FOC
11 BELLEA DEL FOC INFANTIL
11 HOGUERAS DE SAN JUAN
12 FIESTAS Y TRADICIONES
.
!REINSERCIÓN DE PRESOS
@N
10 REINSERCIÓN DE PRESOS
11 PRESOS

12 JUSTICIA DELITOS Y DERECHO
 .
 !REINTRODUCCIÓN DE ESPECIES
 @N
 10 REINTRODUCCIÓN DE ESPECIES
 10 RECUPERACIÓN DE ESPECIES PROTEGIDAS
 11 POLÍTICA AMBIENTAL
 12 MEDIO AMBIENTE
 .
 !REIVINDICACIÓN DE ATENTADOS
 @N
 10 REIVINDICACIÓN DE ATENTADOS
 11 ATENTADOS TERRORISTAS
 12 TERRORISMO
 .
 !RELACIONES AUTONÓMICAS
 @N
 10 RELACIONES AUTONÓMICAS
 11 POLÍTICA AUTONÓMICA
 12 POLÍTICA
 .
 !RELACIONES COMERCIALES
 @N
 10 RELACIONES COMERCIALES
 11 RELACIONES ECONÓMICAS
 12 RELACIONES EXTERIORES
 .
 !RELACIONES CON EL GOBIERNO CENTRAL
 @N
 10 RELACIONES CON EL GOBIERNO CENTRAL
 11 POLÍTICA AUTONÓMICA
 12 POLÍTICA
 .
 !RELACIONES CULTURALES
 @N
 10 RELACIONES CULTURALES
 11 RELACIONES EXTERIORES
 .
 !RELACIONES ECONÓMICAS
 @N
 10 RELACIONES ECONÓMICAS
 11 CONDONACIÓN DE LA DEUDA EXTERNA
 11 RELACIONES EXTERIORES
 11 RELACIONES COMERCIALES
 .
 !RELACIONES ESTADO IGLESIA
 @N
 10 RELACIONES ESTADO IGLESIA
 11 RELACIONES EXTERIORES
 .
 !RELACIONES EXTERIORES
 @N
 10 RELACIONES EXTERIORES
 11 BLOQUES INTERNACIONALES
 11 CONTACTOS OFICIALES
 11 COOPERACIÓN AL DESARROLLO
 11 COOPERACIÓN POLICIAL
 11 DERECHO INTERNACIONAL
 11 RELACIONES INTERNACIONALES
 11 HERMANAMIENTO DE PUEBLOS
 11 POLÍTICA EXTERIOR
 11 ORGANIZACIONES INTERNACIONALES
 11 EXTRANJEROS
 11 RELACIONES CULTURALES
 11 RELACIONES ECONÓMICAS
 11 MOVIMIENTOS INTERNACIONALES
 11 RELACIONES ESTADO IGLESIA
 11 RELACIONES INTERAUTONÓMICAS
 .
 !RELACIONES INTERAUTONÓMICAS
 @N
 10 RELACIONES INTERAUTONÓMICAS
 11 RELACIONES EXTERIORES
 .
 !RELACIONES INTERNACIONALES

Red semántica TInA

```
@N
10 RELACIONES INTERNACIONALES
11 CONFLICTOS DIPLOMÁTICOS
11 EMBAJADAS Y CONSULADOS
11 CUMBRES INTERNACIONALES
11 ACUERDOS Y TRATADOS INTERNACIONALES
11 DELEGACIONES EN EL EXTRANJERO
11 RELACIONES EXTERIORES
11 HEGEMONÍA
11 REPRESALIAS INTERNACIONALES
.
!RELACIONES LABORALES
@N
10 RELACIONES LABORALES
11 CONTROL LABORAL
11 CONFLICTOS LABORALES
11 DESPIDO
11 TRABAJO
11 EXPEDIENTES DE REGULACIÓN DE EMPLEO
11 NEGOCIACIÓN COLECTIVA
11 ORGANIZACIONES LABORALES
11 JUBILACIÓN
11 ESTATUTO DE LOS TRABAJADORES
.
!RELACIONES SEXUALES
@N
10 RELACIONES SEXUALES
11 EMBARAZOS NO DESEADOS
11 SEXUALIDAD
11 FLIRTEO
12 SOCIEDAD
.
!RELIGIONES Y CREENCIAS
@N
10 RELIGIONES Y CREENCIAS
11 CRISTIANISMO
11 CONGRESOS RELIGIOSOS
11 CEREMONIAS RELIGIOSAS
11 CENTROS DE CULTO
11 BUDISMO
11 APARICIONES Y MILAGROS
11 ASOCIACIONES RELIGIOSAS
11 FÉ
11 EXTRATERRESTRES
11 ISLAM
11 HINDUÍSMO
11 MITOLOGÍA
11 OCULTISMO
11 JUDAÍSMO
11 PERSONAJES RELIGIOSOS
11 VUDÚ
11 SECTAS
11 SÍMBOLOS E ICONOGRAFÍA RELIGIOSA
11 SINTOÍSMO
11 TAOÍSMO
11 TEÓLOGOS
11 MORMONES
11 TEXTOS SAGRADOS
11 VISIONARIOS
11 VOCACIÓN RELIGIOSA
.
!RELIQUIAS
@N
10 RELIQUIAS
11 IGLESIA CATÓLICA
11 SÁBANA SANTA
12 RELIGIONES Y CREENCIAS
.
!REMO
@N
10 REMO
11 DEPORTES FLUVIALES
12 DEPORTES Y ACTIVIDADES DEPORTIVAS
.
!REMODELACIÓN DE GOBIERNO
```

@N
 10 REMODELACIÓN DE GOBIERNO
 11 CAMBIOS Y CONFLICTOS POLÍTICOS
 12 POLÍTICA
 .
 !RENACIMIENTO
 @N
 10 RENACIMIENTO
 11 HISTORIA MODERNA
 12 HISTORIA
 .
 !RENDIMIENTO ESCOLAR
 @N
 10 RENDIMIENTO ESCOLAR
 11 ABSENTISMO ESCOLAR
 11 FRACASO ESCOLAR
 11 EVALUACIÓN Y CALIDAD DEL SISTEMA EDUCATIVO
 12 ENSEÑANZA
 .
 !RENFE
 @N
 10 RENFE
 10 COMPAÑÍAS Y SERVICIOS FERROVIARIOS
 .
 !RENDA FAMILIAR
 @N
 10 RENTA FAMILIAR
 10 RENTA FAMILIAR BRUTA
 10 PODER ADQUISITIVO
 10 NIVEL DE RENTA
 11 ECONOMÍA DOMÉSTICA
 12 ECONOMÍA
 .
 !RENDA FAMILIAR BRUTA
 @N
 10 RENTA FAMILIAR BRUTA
 10 RENTA FAMILIAR
 .
 !RENDA NACIONAL
 @N
 10 RENTA NACIONAL
 10 PIB
 .
 !RENDA PER CÁPITA
 @N
 10 RENTA PER CÁPITA
 10 RENTA POR HABITANTE
 11 PIB
 12 ECONOMÍA
 .
 !RENDA POR HABITANTE
 @N
 10 RENTA POR HABITANTE
 10 RENTA PER CÁPITA
 .
 !REPETIDORES DE TELEFONÍA
 @N
 10 REPETIDORES DE TELEFONÍA
 11 TELEFONÍA
 12 TRANSPORTE Y COMUNICACIONES
 .
 !REPLIEGE DE TROPAS
 @N
 10 REPLIEGE DE TROPAS
 11 OPERACIONES BÉLICAS
 12 CONFLICTOS BÉLICOS
 .
 !REPOBLACIÓN FORESTAL
 @N
 10 REPOBLACIÓN FORESTAL
 10 REFORESTACIÓN
 10 REGENERACIÓN DE BOSQUES
 11 POLÍTICA AMBIENTAL
 12 MEDIO AMBIENTE
 .

Red semántica TInA

!REPRESALIAS
@N
10 REPRESALIAS
11 OPERACIONES BÉLICAS
11 REPRESALIAS ECONÓMICAS
11 REPRESALIAS MILITARES
12 CONFLICTOS BÉLICOS
.
!REPRESALIAS ECONÓMICAS
@N
10 REPRESALIAS ECONÓMICAS
11 BLOQUEO ECONÓMICO
11 REPRESALIAS
12 CONFLICTOS BÉLICOS
.
!REPRESALIAS INTERNACIONALES
@N
10 REPRESALIAS INTERNACIONALES
11 EMBARGO
11 RELACIONES INTERNACIONALES
12 RELACIONES EXTERIORES
.
!REPRESALIAS MILITARES
@N
10 REPRESALIAS MILITARES
11 REPRESALIAS
12 CONFLICTOS BÉLICOS
.
!REPRODUCCIÓN ASISTIDA
@N
10 REPRODUCCIÓN ASISTIDA
10 MADRES ABUELAS
11 INSEMINACIÓN ARTIFICIAL
11 FECUNDACIÓN IN VITRO
11 REPRODUCCIÓN HUMANA
11 MADRES DE ALQUILER
12 MEDICINA Y SANIDAD
.
!REPRODUCCIÓN HUMANA
@N
10 REPRODUCCIÓN HUMANA
10 FECUNDIDAD
11 EMBARAZO
11 ANTICONCEPCIÓN
11 PARTO
11 INFERTILIDAD
11 MEDICINA Y SANIDAD
11 REPRODUCCIÓN ASISTIDA
13 DEMOGRAFÍA
.
!REPÚBLICA
@N
10 REPÚBLICA
11 SISTEMAS POLÍTICOS
12 POLÍTICA
.
!REPUBLICANOS
@N
10 REPUBLICANOS
11 SEGUNDA REPÚBLICA ESPAÑOLA
12 HISTORIA
.
!RESACA
@N
10 RESACA
10 DOLOR DE CABEZA
.
!RESCATE DE VÍCTIMAS
@N
10 RESCATE DE VÍCTIMAS
10 EQUIPOS DE RESCATE
10 OPERACIONES DE RESCATE
11 VÍCTIMAS
11 HÉROES
12 ACCIDENTES Y CATÁSTROFES

```

.
!RESERVAS HOTELERAS
@N
10 RESERVAS HOTELERAS
11 MOVIMIENTO Y ESTADÍSTICAS TURÍSTICAS
12 TURISMO Y SERVICIOS
.
!RESERVAS MARINAS
@N
10 RESERVAS MARINAS
11 RESERVAS NATURALES
12 MEDIO AMBIENTE
.
!RESERVAS NATURALES
@N
10 RESERVAS NATURALES
11 MICRORESERVAS
11 RESERVAS MARINAS
11 ESPACIOS NATURALES PROTEGIDOS
12 MEDIO AMBIENTE
.
!RESFRIADO COMÚN
@N
10 RESFRIADO COMÚN
11 ENFERMEDADES RESPIRATORIAS
12 MEDICINA Y SANIDAD
.
!RESIDENCIAS DE ANCIANOS
@N
10 RESIDENCIAS DE ANCIANOS
10 GERIÁTRICOS
11 VEJEZ
12 SOCIEDAD
.
!RESIDUOS
@N
10 RESIDUOS
11 ACEITES USADOS
11 RESIDUOS ORGÁNICOS
11 PROBLEMAS AMBIENTALES
11 VERTEDEROS
11 RESIDUOS URBANOS
11 RESIDUOS SÓLIDOS
11 RESIDUOS RADIATIVOS
11 RESIDUOS INDUSTRIALES
12 MEDIO AMBIENTE
13 INSTALACIONES DE RESIDUOS
.
!RESIDUOS INDUSTRIALES
@N
10 RESIDUOS INDUSTRIALES
10 DESECHOS INDUSTRIALES
11 RESIDUOS
12 MEDIO AMBIENTE
.
!RESIDUOS ORGÁNICOS
@N
10 RESIDUOS ORGÁNICOS
11 RESIDUOS
12 MEDIO AMBIENTE
.
!RESIDUOS RADIATIVOS
@N
10 RESIDUOS RADIATIVOS
10 DESECHOS NUCLEARES
10 BASUREROS NUCLEARES
11 RESIDUOS
12 MEDIO AMBIENTE
.
!RESIDUOS SÓLIDOS
@N
10 RESIDUOS SÓLIDOS
11 RESIDUOS
12 MEDIO AMBIENTE
.

```

Red semántica TInA

!RESIDUOS SÓLIDOS URBANOS
@N
10 RESIDUOS SÓLIDOS URBANOS
10 RESIDUOS URBANOS
.
!RESIDUOS URBANOS
@N
10 RESIDUOS URBANOS
10 RESIDUOS SÓLIDOS URBANOS
11 BASURA
11 NEUMÁTICOS USADOS
11 RESIDUOS
12 MEDIO AMBIENTE
.
!RESPONSABILIDAD CIVIL
@N
10 RESPONSABILIDAD CIVIL
10 RESPONSABLE CIVIL SUBSIDIARIO
11 SANCIONES Y RESOLUCIONES PENALES
12 JUSTICIA DELITOS Y DERECHO
.
!RESPONSABILIDAD CRIMINAL
@N
10 RESPONSABILIDAD CRIMINAL
11 SANCIONES Y RESOLUCIONES PENALES
12 JUSTICIA DELITOS Y DERECHO
.
!RESPONSABILIDAD PENAL
@N
10 RESPONSABILIDAD PENAL
11 EDAD PENAL
11 CÓDIGO PENAL
12 JUSTICIA DELITOS Y DERECHO
.
!RESPONSABILIDAD POLÍTICA
@N
10 RESPONSABILIDAD POLÍTICA
11 ACTIVIDAD POLÍTICA
12 POLÍTICA
.
!RESPONSABLE CIVIL SUBSIDIARIO
@N
10 RESPONSABLE CIVIL SUBSIDIARIO
10 RESPONSABILIDAD CIVIL
.
!RESTAURACIÓN ARTÍSTICA
@N
10 RESTAURACIÓN ARTÍSTICA
10 RESTAURACIÓN DE OBRAS DE ARTE
11 PATRIMONIO Y CONSERVACIÓN ARTÍSTICA
12 ARTE
.
!RESTAURACIÓN DE OBRAS DE ARTE
@N
10 RESTAURACIÓN DE OBRAS DE ARTE
10 RESTAURACIÓN ARTÍSTICA
.
!RESTAURACIÓN DEL PATRIMONIO
@N
10 RESTAURACIÓN DEL PATRIMONIO
11 PROTECCIÓN DEL PATRIMONIO
12 CULTURA
.
!RESTAURANTES
@N
10 RESTAURANTES
11 ESTABLECIMIENTOS DE COMIDAS
12 TURISMO Y SERVICIOS
.
!RESTOS ARQUEOLÓGICOS
@N
10 RESTOS ARQUEOLÓGICOS
10 ARQUEOLOGÍA
.
!RESTOS DEL GANADO

```

@N
10 RESTOS DEL GANADO
10 DESPOJOS DE ANIMALES
10 DESTRUCCIÓN DE VÍSCERAS
10 PURINES
11 GANADERÍA
12 AGRICULTURA GANADERÍA Y PESCA
.
!RESTOS FOSILIZADOS
@N
10 RESTOS FOSILIZADOS
10 ARQUEOLOGÍA
.
!RESTRICCIONES DE ELECTRICIDAD
@N
10 RESTRICCIONES DE ELECTRICIDAD
11 SUMINISTRO DE ELECTRICIDAD
12 ENERGÍA
.
!RESULTADOS BANCARIOS
@N
10 RESULTADOS BANCARIOS
11 BANCA
12 FINANZAS
.
!RESULTADOS ELECTORALES
@N
10 RESULTADOS ELECTORALES
10 ESCAÑOS
10 PORCENTAJE DE VOTOS
11 ELECCIONES
11 ABSTENCIONES
11 PARTICIPACIÓN ELECTORAL
11 ESCRUTINIO DE VOTOS
12 POLÍTICA
.
!RETABLOS
@N
10 RETABLOS
10 ARTE RELIGIOSO
.
!RETENCIONES DE CIRCULACIÓN
@N
10 RETENCIONES DE CIRCULACIÓN
11 TRÁFICO
12 TRANSPORTE Y COMUNICACIONES
.
!RETIRADA DE VEHÍCULOS
@N
10 RETIRADA DE VEHÍCULOS
10 VEHÍCULOS ABANDONADOS
.
!RETRANSMISIONES
@N
10 RETRANSMISIONES
11 CONEXIÓN EN DIRECTO
11 RETRANSMISIONES DEPORTIVAS
11 PROGRAMACIÓN
12 MEDIOS DE COMUNICACIÓN
.
!RETRANSMISIONES DEPORTIVAS
@N
10 RETRANSMISIONES DEPORTIVAS
11 RETRANSMISIONES
12 MEDIOS DE COMUNICACIÓN
.
!RETRATOS
@N
10 RETRATOS
10 PINTURA
.
!RETROVIRUS DEL SIDA
@N
10 RETROVIRUS DEL SIDA
10 SIDA

```

Red semántica TInA

.
!REUNIFICACIÓN
@N
10 REUNIFICACIÓN
11 CAMBIOS Y CONFLICTOS POLÍTICOS
12 POLÍTICA
. .
!REUNIONES POLÍTICAS
@N
10 REUNIONES POLÍTICAS
11 ACTOS POLÍTICOS
12 POLÍTICA
. .
!REVELACIÓN DE SECRETOS
@N
10 REVELACIÓN DE SECRETOS
11 DELITOS CONTRA LA INTIMIDAD
12 JUSTICIA DELITOS Y DERECHO
. .
!REVENTA DE ENTRADAS
@N
10 REVENTA DE ENTRADAS
11 VENTA DE LOCALIDADES
12 DEPORTES Y ACTIVIDADES DEPORTIVAS
. .
!REVISTAS
@N
10 REVISTAS
11 REVISTAS DEL CORAZÓN
11 PRENSA
11 REVISTAS MASCULINAS
12 MEDIOS DE COMUNICACIÓN
. .
!REVISTAS DEL CORAZÓN
@N
10 REVISTAS DEL CORAZÓN
11 REVISTAS
12 MEDIOS DE COMUNICACIÓN
. .
!REVISTAS ELECTRÓNICAS
@N
10 REVISTAS ELECTRÓNICAS
11 PRENSA ELECTRÓNICA
12 MEDIOS DE COMUNICACIÓN
. .
!REVISTAS MASCULINAS
@N
10 REVISTAS MASCULINAS
11 REVISTAS
12 MEDIOS DE COMUNICACIÓN
. .
!REVOLUCIÓN CUBANA
@N
10 REVOLUCIÓN CUBANA
11 HISTORIA CONTEMPORÁNEA
12 HISTORIA
. .
!REVOLUCIÓN DE MÉXICO
@N
10 REVOLUCIÓN DE MÉXICO
11 HISTORIA CONTEMPORÁNEA
12 HISTORIA
. .
!REVOLUCIÓN FRANCESA
@N
10 REVOLUCIÓN FRANCESA
11 HISTORIA CONTEMPORÁNEA
12 HISTORIA
. .
!REVOLUCIÓN INDUSTRIAL
@N
10 REVOLUCIÓN INDUSTRIAL
10 INDUSTRIALIZACIÓN
11 HISTORIA CONTEMPORÁNEA
12 HISTORIA

```

.
!REVOLUCIÓN RUSA
@N
10 REVOLUCIÓN RUSA
11 HISTORIA CONTEMPORÁNEA
12 HISTORIA
.
!REVUELTAS
@N
10 REVUELTAS
11 CAMBIOS Y CONFLICTOS POLÍTICOS
12 POLÍTICA
.
!REVUELTAS SOCIALES
@N
10 REVUELTAS SOCIALES
11 MALESTAR SOCIAL
12 SOCIEDAD
.
!REYES
@N
10 REYES
10 MONARCAS
10 MONARCAS
11 PERSONAJES HISTÓRICOS
11 MIEMBROS DE LA REALEZA
12 HISTORIA
12 POLÍTICA
.
!REYES MAGOS
@N
10 REYES MAGOS
10 CABALGATA DE LOS REYES MAGOS
11 FIESTAS DE INVIERNO
11 TRADICIONES DE REYES MAGOS
12 FIESTAS Y TRADICIONES
.
!RIADAS
@N
10 RIADAS
10 INUNDACIONES
.
!RIEGO
@N
10 RIEGO
10 REGADÍO
.
!RIEGO LOCALIZADO
@N
10 RIEGO LOCALIZADO
10 REGADÍO
.
!RIEGO POR GOTEÓ
@N
10 RIEGO POR GOTEÓ
10 REGADÍO
.
!RIESGOS LABORALES
@N
10 RIESGOS LABORALES
11 SEGURIDAD E HIGIENE EN EL TRABAJO
12 TRABAJO
.
!RÍOS
@N
10 RÍOS
11 ESPACIOS NATURALES
12 MEDIO AMBIENTE
.
!RISOTERAPIA
@N
10 RISOTERAPIA
11 TERAPIAS ALTERNATIVAS
12 MEDICINA Y SANIDAD
.

```

Red semántica TInA

```
!ROAD MOVIE
@N
10 ROAD MOVIE
11 PELÍCULAS GÉNEROS Y MOVIMIENTOS CINEMATOGRAFICOS
12 CINE
.
!ROBELLONES
@N
10 ROBELLONES
10 HORTALIZAS VERDURAS Y TUBÉRCULOS
.
!ROBOS
@N
10 ROBOS
11 DELITOS ECONÓMICOS
11 OPERACIÓN VERANO
12 JUSTICIA DELITOS Y DERECHO
.
!ROBÓTICA
@N
10 ROBÓTICA
10 ROBOTS
11 SECTOR ELECTRÓNICO E INFORMÁTICO
12 INDUSTRIA
.
!ROBOTS
@N
10 ROBOTS
10 ROBÓTICA
.
!ROCAS DEL CORPUS
@N
10 ROCAS DEL CORPUS
10 CORPUS CHRISTI
.
!ROCK
@N
10 ROCK
11 ROCK DURO
11 MÚSICA POPULAR
11 ROCK ALTERNATIVO
12 MÚSICA
.
!ROCK ALTERNATIVO
@N
10 ROCK ALTERNATIVO
11 PUNK
11 GRUNGE
11 ROCK
12 MÚSICA
.
!ROCK DURO
@N
10 ROCK DURO
11 ROCK
11 HEAVY METAL
12 MÚSICA
.
!RODAJE DE PELÍCULAS
@N
10 RODAJE DE PELÍCULAS
11 TÉCNICA CINEMATOGRAFICA
12 CINE
.
!ROLES FAMILIARES
@N
10 ROLES FAMILIARES
11 CABEZA DE FAMILIA
11 AMAS DE CASA
11 FAMILIA
12 SOCIEDAD
.
!ROMANTICISMO
@N
10 ROMANTICISMO
```

11 ARTE EN EL SIGLO XX
12 ARTE
.
!ROMERÍA DE LA MAGDALENA
@N
10 ROMERÍA DE LA MAGDALENA
10 ROMERÍA DE LES CANYES
.
!ROMERÍA DE LA SANTA FAZ
@N
10 ROMERÍA DE LA SANTA FAZ
11 ROMERÍAS Y PEREGRINACIONES
12 FIESTAS Y TRADICIONES
.
!ROMERÍA DE LES CANYES
@N
10 ROMERÍA DE LES CANYES
10 ROMERÍA DE LA MAGDALENA
11 ACTOS DE LA MAGDALENA
12 FIESTAS Y TRADICIONES
.
!ROMERÍAS Y PEREGRINACIONES
@N
10 ROMERÍAS Y PEREGRINACIONES
11 FIESTAS Y TRADICIONES
11 PELEGRINS DE LES USERES
11 ROMERÍA DE LA SANTA FAZ
.
!ROMPIDA DE LA HORA
@N
10 ROMPIDA DE LA HORA
11 SEMANA SANTA
12 FIESTAS Y TRADICIONES
.
!RONDA NORTE
@N
10 RONDA NORTE
10 CINTURONES DE RONDA
.
!ROPA
@N
10 ROPA
11 ALIMENTOS
12 COMERCIO Y CONSUMO
.
!ROTACIÓN DE CULTIVOS
@N
10 ROTACIÓN DE CULTIVOS
10 ACTIVIDADES AGRÍCOLAS
.
!ROTONDAS
@N
10 ROTONDAS
11 INFRAESTRUCTURA DE TRANSPORTE URBANO
12 TRANSPORTE Y COMUNICACIONES
.
!RTVV
@N
10 RTVV
10 EMPRESAS DE COMUNICACIÓN
.
!RUGBY
@N
10 RUGBY
11 DEPORTES
12 DEPORTES Y ACTIVIDADES DEPORTIVAS
.
!RUIDO
@N
10 RUIDO
10 CONTAMINACIÓN ACÚSTICA
.
!RULETA
@N
10 RULETA

Red semántica TInA

10 JUEGOS DE AZAR
.
!RUMBA
@N
10 RUMBA
11 FLAMENCO
12 MÚSICA
.
!RUPTURAS MATRIMONIALES
@N
10 RUPTURAS MATRIMONIALES
10 SEPARACIONES MATRIMONIALES
.
!RUTAS DE PEREGRINACIÓN
@N
10 RUTAS DE PEREGRINACIÓN
11 CAMINO DE SANTIAGO
11 IGLESIA CATÓLICA
12 RELIGIONES Y CREENCIAS
.
!SÁBANA SANTA
@N
10 SÁBANA SANTA
11 RELIQUIAS
12 RELIGIONES Y CREENCIAS
.
!SACERDOCIO FEMENINO
@N
10 SACERDOCIO FEMENINO
11 CRISTIANISMO
12 RELIGIONES Y CREENCIAS
.
!SACERDOTES
@N
10 SACERDOTES
10 CURAS
.
!SAFARIS
@N
10 SAFARIS
11 DEPORTES DE RIESGO Y AVENTURA
12 DEPORTES Y ACTIVIDADES DEPORTIVAS
.
!SALARIO
@N
10 SALARIO
10 SALARIO MÍNIMO
10 SALARIO MÍNIMO INTERPROFESIONAL
11 CONDICIONES DE TRABAJO
12 TRABAJO
.
!SALARIO MÍNIMO
@N
10 SALARIO MÍNIMO
10 SALARIO
.
!SALARIO MÍNIMO INTERPROFESIONAL
@N
10 SALARIO MÍNIMO INTERPROFESIONAL
10 SALARIO
.
!SALAS DE ARTE
@N
10 SALAS DE ARTE
10 GALERÍAS DE ARTE
.
!SALAS DE CINE
@N
10 SALAS DE CINE
11 DISTRIBUCIÓN Y EXHIBICIÓN CINEMATOGRAFICA
11 ESTRENOS CINEMATOGRAFICOS
11 TAQUILLAJE
12 CINE
.
!SALAS DE DIVERSIÓN

```

@N
10 SALAS DE DIVERSIÓN
11 DISCOTECAS
11 OCIO Y TIEMPO LIBRE
12 SOCIEDAD
.
!SALAS DE TEATRO
@N
10 SALAS DE TEATRO
10 TEATROS
11 ESCENARIOS DE TEATRO
12 ESPECTÁCULOS
.
!SALDO COMERCIAL
@N
10 SALDO COMERCIAL
10 BALANZA COMERCIAL
.
!SALESIANOS
@N
10 SALESIANOS
10 ÓRDENES RELIGIOSAS
.
!SALINAS
@N
10 SALINAS
11 ZONAS HÚMEDAS
12 MEDIO AMBIENTE
.
!SALINIZACIÓN DEL SUELO
@N
10 SALINIZACIÓN DEL SUELO
11 DESERTIZACIÓN
12 MEDIO AMBIENTE
.
!SALMÓN
@N
10 SALMÓN
10 PESCADO
.
!SALMONELLA
@N
10 SALMONELLA
11 INTOXICACIONES
12 MEDICINA Y SANIDAD
.
!SALTO BASE
@N
10 SALTO BASE
10 DEPORTES DE RIESGO Y AVENTURA
.
!SALUD
@N
10 SALUD
10 MEDICINA Y SANIDAD
.
!SALUD PÚBLICA
@N
10 SALUD PÚBLICA
10 TARJETA SANITARIA
.
!SAN ANTONIO ABAD
@N
10 SAN ANTONIO ABAD
11 BENDICIÓN DE ANIMALES
11 FIESTAS DE INVIERNO
12 FIESTAS Y TRADICIONES
.
!SAN ANTONIO DE PADUA
@N
10 SAN ANTONIO DE PADUA
11 FIESTAS DE PRIMAVERA
12 FIESTAS Y TRADICIONES
.
!SAN BLAS

```

Red semántica TInA

@N
10 SAN BLAS
11 FIESTAS DE LOS QUINTOS
11 FIESTAS DE INVIERNO
12 FIESTAS Y TRADICIONES
.
!SAN DIONÍS
@N
10 SAN DIONÍS
11 TRADICIONES DEL DÍA DE SANT DIONÍS
11 FIESTAS DE OTOÑO
12 FIESTAS Y TRADICIONES
.
!SAN FERMÍN
@N
10 SAN FERMÍN
11 FIESTAS DE VERANO
12 FIESTAS Y TRADICIONES
.
!SAN FRANCISCO DE ASÍS
@N
10 SAN FRANCISCO DE ASÍS
11 FIESTAS DE OTOÑO
12 FIESTAS Y TRADICIONES
.
!SAN JOSÉ
@N
10 SAN JOSÉ
11 FIESTAS DE INVIERNO
12 FIESTAS Y TRADICIONES
.
!SAN JUAN
@N
10 SAN JUAN
11 FIESTAS DE VERANO
12 FIESTAS Y TRADICIONES
.
!SAN PASCUAL BAILÓN
@N
10 SAN PASCUAL BAILÓN
11 FIESTAS DE PRIMAVERA
12 FIESTAS Y TRADICIONES
.
!SAN VALENTÍN
@N
10 SAN VALENTÍN
10 DÍA DE LOS ENAMORADOS
11 FIESTAS DE INVIERNO
12 FIESTAS Y TRADICIONES
.
!SAN VICENTE FERRER
@N
10 SAN VICENTE FERRER
10 MILAGROS DE SAN VICENTE
11 FIESTAS DE PRIMAVERA
12 FIESTAS Y TRADICIONES
.
!SAN VICENTE MARTIR
@N
10 SAN VICENTE MARTIR
10 BULTOS DE SANT VICENT
11 FIESTAS DE INVIERNO
12 FIESTAS Y TRADICIONES
.
!SANCIONES PENALES
@N
10 SANCIONES PENALES
11 SENTENCIAS
12 JUSTICIA DELITOS Y DERECHO
.
!SANCIONES Y RESOLUCIONES PENALES
@N
10 SANCIONES Y RESOLUCIONES PENALES
11 JUICIOS
11 RESPONSABILIDAD CIVIL

11 RESPONSABILIDAD CRIMINAL
 11 VEREDICTO
 11 SOBRESEIMIENTO
 11 INDEMNIZACIONES
 11 SENTENCIAS
 12 JUSTICIA DELITOS Y DERECHO
 .
 !SANDÍAS
 @N
 10 SANDÍAS
 10 FRUTA DE VERANO
 .
 !SANGRE CONTAMINADA
 @N
 10 SANGRE CONTAMINADA
 10 TRANSFUSIONES DE SANGRE
 .
 !SANIDAD PRIVADA
 @N
 10 SANIDAD PRIVADA
 11 SISTEMAS SANITARIOS
 12 MEDICINA Y SANIDAD
 .
 !SANIDAD PÚBLICA
 @N
 10 SANIDAD PÚBLICA
 11 SISTEMAS SANITARIOS
 12 MEDICINA Y SANIDAD
 .
 !SANTOS INOCENTES
 @N
 10 SANTOS INOCENTES
 11 FIESTAS DE INVIERNO
 12 FIESTAS Y TRADICIONES
 .
 !SANTOS Y SANTAS
 @N
 10 SANTOS Y SANTAS
 11 PERSONAJES RELIGIOSOS
 12 RELIGIONES Y CREENCIAS
 .
 !SARAMPIÓN
 @N
 10 SARAMPIÓN
 10 VIRUS DEL SARAMPIÓN
 11 ENFERMEDADES Y TRASTORNOS INFANTILES
 12 MEDICINA Y SANIDAD
 .
 !SARDINA
 @N
 10 SARDINA
 10 PESCADO
 .
 !SATANISMO
 @N
 10 SATANISMO
 10 DIABLO
 11 MISAS NEGRAS
 11 OCULTISMO
 12 RELIGIONES Y CREENCIAS
 .
 !SATÉLITES ESPACIALES
 @N
 10 SATÉLITES ESPACIALES
 11 ASTRONÁUTICA
 11 SATÉLITES METEOROLÓGICOS
 12 CIENCIA Y TECNOLOGÍA
 .
 !SATÉLITES METEOROLÓGICOS
 @N
 10 SATÉLITES METEOROLÓGICOS
 10 METEOSAT
 11 SATÉLITES ESPACIALES
 12 CIENCIA Y TECNOLOGÍA
 13 PREDICCIÓN METEOROLÓGICA

Red semántica TInA

```
.
!SATÉLITES MILITARES
@N
10 SATÉLITES MILITARES
11 MATERIAL MILITAR
12 DEFENSA
.
!SECANO
@N
10 SECANO
10 CAMPOS DE SECANO
11 TIPOS DE CULTIVO
12 AGRICULTURA GANADERÍA Y PESCA
.
!SECRETARIO DE ESTADO
@N
10 SECRETARIO DE ESTADO
11 POLÍTICOS
12 POLÍTICA
.
!SECRETARIO GENERALES
@N
10 SECRETARIO GENERALES
11 POLÍTICOS
12 POLÍTICA
.
!SECTAS
@N
10 SECTAS
11 CAPTACIÓN DE ADEPTOS
11 RELIGIONES Y CREENCIAS
11 SECTAS SATÁNICAS
.
!SECTAS SATÁNICAS
@N
10 SECTAS SATÁNICAS
11 SECTAS
12 RELIGIONES Y CREENCIAS
.
!SECTOR AERONÁUTICO
@N
10 SECTOR AERONÁUTICO
10 ASTILLEROS
10 CONTRUCCIÓN AERONAÚTICA
10 CONSTRUCCIÓN NAVAL
10 RECONVERSIÓN NAVAL
11 INDUSTRIA
.
!SECTOR AGRARIO
@N
10 SECTOR AGRARIO
10 AGRICULTURA
.
!SECTOR ALIMENTACIÓN BEBIDA Y TABACO
@N
10 SECTOR ALIMENTACIÓN BEBIDA Y TABACO
11 CAMELOS
11 CONSERVAS
11 ACEITE
11 CATERING
11 CHOCOLATE
11 AZUCAR
11 EMBUTIDOS
11 BEBIDAS
11 CAFÉ
11 BEBIDAS REFRESCANTES
11 TABACO
11 TURRÓN
11 HARINAS
11 HELADOS
11 INDUSTRIA
.
!SECTOR APÍCOLA
@N
10 SECTOR APÍCOLA
```

```

10 APICULTURA
.
!SECTOR AUTOMOCIÓN
@N
10 SECTOR AUTOMOCIÓN
10 MOTORES DE COCHE
11 EMPRESAS AUTOMOVILÍSTICAS
11 COCHES
11 INDUSTRIA
.
!SECTOR BIENES DE EQUIPO
@N
10 SECTOR BIENES DE EQUIPO
10 INDUSTRIA DE BIENES DE EQUIPO
10 MAQUINARIA AGRÍCOLA
11 ASCENSORES
11 INDUSTRIA
.
!SECTOR CALZADO Y LA PIEL
@N
10 SECTOR CALZADO Y LA PIEL
10 CALZADO
11 INDUSTRIA
11 MARROQUINERÍA
.
!SECTOR CAUCHO Y PLÁSTICO
@N
10 SECTOR CAUCHO Y PLÁSTICO
11 INDUSTRIA
11 PLANTAS DE NEUMÁTICOS
.
!SECTOR CERÁMICA
@N
10 SECTOR CERÁMICA
11 AZULEJOS
11 INDUSTRIA
.
!SECTOR CITRÍCOLA
@N
10 SECTOR CITRÍCOLA
10 CÍTRICOS
.
!SECTOR CONSTRUCCIÓN
@N
10 SECTOR CONSTRUCCIÓN
11 EMPRESAS CONSTRUCTORAS
11 INDUSTRIA
11 MATERIALES DE CONSTRUCCIÓN
.
!SECTOR EDITORIAL
@N
10 SECTOR EDITORIAL
11 INDUSTRIA
.
!SECTOR ELECTRODOMÉSTICOS
@N
10 SECTOR ELECTRODOMÉSTICOS
11 INDUSTRIA
.
!SECTOR ELECTRÓNICO E INFORMÁTICO
@N
10 SECTOR ELECTRÓNICO E INFORMÁTICO
10 BASES DE DATOS
11 MICROPROCESADORES
11 INDUSTRIA
11 SOFTWARE
11 ROBÓTICA
11 ORDENADORES
.
!SECTOR JOYERÍA Y PIEDRAS PRECIOSAS
@N
10 SECTOR JOYERÍA Y PIEDRAS PRECIOSAS
11 INDUSTRIA
.
!SECTOR JUGUETERO

```

Red semántica TInA

```
@N
10 SECTOR JUGUETERO
11 EMPRESAS JUGUETERAS
11 INDUSTRIA
11 JUGUETES
.
!SECTOR MINERO
@N
10 SECTOR MINERO
10 MINERÍA
.
!SECTOR MUEBLE Y DE LA MADERA
@N
10 SECTOR MUEBLE Y DE LA MADERA
10 INDUSTRIA DE LA MADERA
11 INDUSTRIA
.
!SECTOR ÓPTICA Y VIDRIO
@N
10 SECTOR ÓPTICA Y VIDRIO
10 INDUSTRIA ÓPTICA
10 VIDRIO
11 INDUSTRIA
.
!SECTOR PAPEL
@N
10 SECTOR PAPEL
10 INDUSTRIA PAPELERA
10 PAPEL
11 INDUSTRIA
.
!SECTOR PESQUERO
@N
10 SECTOR PESQUERO
10 PESCA
.
!SECTOR PÚBLICO
@N
10 SECTOR PÚBLICO
10 EMPRESAS PÚBLICAS
11 ECONOMÍA NACIONAL
12 ECONOMÍA
.
!SECTOR QUÍMICO
@N
10 SECTOR QUÍMICO
10 INDUSTRIA QUÍMICA
11 EMPRESAS QUÍMICAS
11 PINTURAS
11 FERTILIZANTES
11 INDUSTRIA
.
!SECTOR SIDEROMETALÚRGICO
@N
10 SECTOR SIDEROMETALÚRGICO
10 SIDERURGIA
10 INDUSTRIA METALÚRGICA
11 ACERO
11 EMPRESAS SIDERÚRGICAS
11 INDUSTRIA
.
!SECTOR TEXTIL CONFECCIÓN Y MODA
@N
10 SECTOR TEXTIL CONFECCIÓN Y MODA
11 CONFECCIÓN Y MODA
11 TEXTIL
11 INDUSTRIA
.
!SECTOR TURÍSTICO
@N
10 SECTOR TURÍSTICO
10 TURISMO Y SERVICIOS
.
!SECTORES GANADEROS
@N
```

10 SECTORES GANADEROS
 11 BOVINO
 11 CUNICULTURA
 11 CAPRINO
 11 APICULTURA
 11 AVICULTURA
 11 EQUINO
 11 LOMBRICULTURA
 11 PORCINO
 11 OVINO
 11 GANADERÍA
 12 AGRICULTURA GANADERÍA Y PESCA
 .
 !SECUESTROS
 @N
 10 SECUESTROS
 10 RAPITOS
 11 DELITOS CONTRA LA LIBERTAD
 12 JUSTICIA DELITOS Y DERECHO
 .
 !SECUESTROS AÉREOS
 @N
 10 SECUESTROS AÉREOS
 11 SECUESTROS TERRORISTAS
 12 TERRORISMO
 .
 !SECUESTROS TERRORISTAS
 @N
 10 SECUESTROS TERRORISTAS
 11 ACCIONES TERRORISTAS
 11 SECUESTROS AÉREOS
 12 TERRORISMO
 .
 !SEDICIÓN
 @N
 10 SEDICIÓN
 11 DELITOS CONTRA EL ORDEN PÚBLICO
 12 JUSTICIA DELITOS Y DERECHO
 .
 !SEGREGACIÓN DE MUNICIPIOS
 @N
 10 SEGREGACIÓN DE MUNICIPIOS
 11 POLÍTICA MUNICIPAL
 12 POLÍTICA
 .
 !SEGREGACIONES
 @N
 10 SEGREGACIONES
 11 EXPEDIENTES ADMINISTRATIVOS
 12 ADMINISTRACIÓN PÚBLICA
 .
 !SEGUIDORES
 @N
 10 SEGUIDORES
 10 AFICIÓN DEPORTIVA
 .
 !SEGUNDA DIVISIÓN
 @N
 10 SEGUNDA DIVISIÓN
 11 EQUIPOS DE FÚTBOL
 11 SEGUNDA DIVISIÓN A
 11 SEGUNDA DIVISIÓN B
 12 DEPORTES Y ACTIVIDADES DEPORTIVAS
 .
 !SEGUNDA DIVISIÓN A
 @N
 10 SEGUNDA DIVISIÓN A
 11 SEGUNDA DIVISIÓN
 12 DEPORTES Y ACTIVIDADES DEPORTIVAS
 .
 !SEGUNDA DIVISIÓN B
 @N
 10 SEGUNDA DIVISIÓN B
 11 SEGUNDA DIVISIÓN
 12 DEPORTES Y ACTIVIDADES DEPORTIVAS

Red semántica TInA

.
!SEGUNDA GUERRA MUNDIAL
@N
10 SEGUNDA GUERRA MUNDIAL
10 HITLER
10 NAZIS
10 RÉGIMEN NAZI
11 CAMPOS DE CONCENTRACIÓN NAZIS
11 MURO DE BERLÍN
11 HISTORIA CONTEMPORÁNEA
11 HOLOCAUSTO JUDÍO
12 HISTORIA
13 NAZISMO
.
!SEGUNDA REPÚBLICA ESPAÑOLA
@N
10 SEGUNDA REPÚBLICA ESPAÑOLA
11 REPUBLICANOS
11 HISTORIA CONTEMPORÁNEA
12 HISTORIA
.
!SEGUNDA RESIDENCIA
@N
10 SEGUNDA RESIDENCIA
11 VIVIENDA
12 URBANISMO Y VIVIENDA
.
!SEGUNDO CANAL
@N
10 SEGUNDO CANAL
11 CADENAS DE TELEVISIÓN
12 MEDIOS DE COMUNICACIÓN
.
!SEGURIDAD AÉREA
@N
10 SEGURIDAD AÉREA
11 TRANSPORTE AÉREO
12 TRANSPORTE Y COMUNICACIONES
.
!SEGURIDAD ALIMENTARIA
@N
10 SEGURIDAD ALIMENTARIA
11 PRODUCTOS ADULTERADOS
11 NORMATIVA DE SEGURIDAD DE PRODUCTOS COMERCIALES
12 COMERCIO Y CONSUMO
.
!SEGURIDAD ANTITERRORISTA
@N
10 SEGURIDAD ANTITERRORISTA
10 PROTECCIÓN ANTITERRORISTA
11 LUCHA ANTITERRORISTA
11 VIGILANCIA ANTITERRORISTA
12 TERRORISMO
.
!SEGURIDAD DE LOS VEHÍCULOS
@N
10 SEGURIDAD DE LOS VEHÍCULOS
11 SEGURIDAD VIAL
11 ITV
12 TRANSPORTE Y COMUNICACIONES
.
!SEGURIDAD E HIGIENE EN EL TRABAJO
@N
10 SEGURIDAD E HIGIENE EN EL TRABAJO
10 PREVENCIÓN DE RIESGOS LABORALES
10 SEGURIDAD LABORAL
11 CONDICIONES DE TRABAJO
11 RIESGOS LABORALES
12 TRABAJO
.
!SEGURIDAD EN INTERNET
@N
10 SEGURIDAD EN INTERNET
10 HACKERS
11 VIRUS INFORMÁTICOS

11 INTERNET
 12 TRANSPORTE Y COMUNICACIONES
 13 DELITOS INFORMÁTICOS
 .
 !SEGURIDAD FERROVIARIA
 @N
 10 SEGURIDAD FERROVIARIA
 11 TRANSPORTE FERROVIARIO
 12 TRANSPORTE Y COMUNICACIONES
 .
 !SEGURIDAD LABORAL
 @N
 10 SEGURIDAD LABORAL
 10 SEGURIDAD E HIGIENE EN EL TRABAJO
 .
 !SEGURIDAD PEATONES
 @N
 10 SEGURIDAD PEATONES
 10 SEGURIDAD VIAL
 .
 !SEGURIDAD PENITENCIARIA
 @N
 10 SEGURIDAD PENITENCIARIA
 11 PRISIONES
 11 FUGAS DE PRESOS
 11 MOTINES
 12 JUSTICIA DELITOS Y DERECHO
 .
 !SEGURIDAD PRIVADA
 @N
 10 SEGURIDAD PRIVADA
 11 JUSTICIA DELITOS Y DERECHO
 .
 !SEGURIDAD SOCIAL
 @N
 10 SEGURIDAD SOCIAL
 11 COTIZACIÓN A LA SEGURIDAD SOCIAL
 11 AFILIACIÓN A LA SEGURIDAD SOCIAL
 11 POLÍTICA LABORAL
 11 PRESTACIONES
 12 TRABAJO
 .
 !SEGURIDAD VIAL
 @N
 10 SEGURIDAD VIAL
 10 LEY SEGURIDAD VIAL
 10 SEGURIDAD PEATONES
 11 EDUCACIÓN VIAL
 11 QUITAMIEDOS
 11 SEÑALES DE CIRCULACIÓN
 11 TRÁFICO
 11 SEGURIDAD DE LOS VEHÍCULOS
 12 TRANSPORTE Y COMUNICACIONES
 .
 !SEGURO DE DESEMPLEO
 @N
 10 SEGURO DE DESEMPLEO
 10 PRESTACIONES
 .
 !SEGUROS AGRARIOS
 @N
 10 SEGUROS AGRARIOS
 11 ECONOMÍA AGRARIA
 12 AGRICULTURA GANADERÍA Y PESCA
 .
 !SEGUROS DE AUTOMÓVILES
 @N
 10 SEGUROS DE AUTOMÓVILES
 11 COMPAÑÍAS DE SEGUROS
 12 FINANZAS
 .
 !SEGUROS MÉDICOS
 @N
 10 SEGUROS MÉDICOS
 11 ADMINISTRACIÓN SANITARIA

Red semántica TInA

12 MEDICINA Y SANIDAD
.
!SEISMOS
@N
10 SEISMOS
11 CATÁSTROFES
11 MAREMOTOS
11 TERREMOTOS
12 ACCIDENTES Y CATÁSTROFES
.
!SELECCIÓN DE EMBRIONES
@N
10 SELECCIÓN DE EMBRIONES
10 MANIPULACIÓN GENÉTICA
.
!SELECCIONADORES NACIONALES
@N
10 SELECCIONADORES NACIONALES
11 ORGANISMOS Y PROTAGONISTAS DEL DEPORTE
12 DEPORTES Y ACTIVIDADES DEPORTIVAS
.
!SELECCIONES NACIONALES
@N
10 SELECCIONES NACIONALES
11 EQUIPOS Y CLUBS DEPORTIVOS
12 DEPORTES Y ACTIVIDADES DEPORTIVAS
.
!SELECTIVIDAD
@N
10 SELECTIVIDAD
10 ACCESO UNIVERSITARIO
10 ACCESO A LA FACULTAD
10 SELECTIVO
11 PRUEBAS DE ACCESO
12 ENSEÑANZA
.
!SELECTIVO
@N
10 SELECTIVO
10 SELECTIVIDAD
.
!SEMÁFOROS
@N
10 SEMÁFOROS
11 SEÑALES DE CIRCULACIÓN
12 TRANSPORTE Y COMUNICACIONES
.
!SEMANA SANTA
@N
10 SEMANA SANTA
11 FIESTAS DE PRIMAVERA
11 SEMANA SANTA MARINERA
11 ROMPIDA DE LA HORA
12 FIESTAS Y TRADICIONES
.
!SEMANA SANTA MARINERA
@N
10 SEMANA SANTA MARINERA
11 SEMANA SANTA
12 FIESTAS Y TRADICIONES
.
!SENADO
@N
10 SENADO
11 CORTES
12 POLÍTICA
.
!SENADORES
@N
10 SENADORES
11 PARLAMENTARIOS
12 POLÍTICA
.
!SENSACIONALISMO
@N

10 SENSACIONALISMO
 11 ASPECTOS NORMATIVOS EN COMUNICACIÓN
 12 MEDIOS DE COMUNICACIÓN
 .
 !SENTENCIAS
 @N
 10 SENTENCIAS
 11 SENTENCIAS ABSOLUTORIAS
 11 SANCIONES PENALES
 11 SENTENCIAS CONDENATORIAS
 11 SANCIONES Y RESOLUCIONES PENALES
 12 JUSTICIA DELITOS Y DERECHO
 .
 !SENTENCIAS ABSOLUTORIAS
 @N
 10 SENTENCIAS ABSOLUTORIAS
 10 ABSOLUCIONES
 11 SENTENCIAS
 12 JUSTICIA DELITOS Y DERECHO
 .
 !SENTENCIAS CONDENATORIAS
 @N
 10 SENTENCIAS CONDENATORIAS
 10 CONDENAS
 11 PENA DE MUERTE
 11 PENA DE CÁRCEL
 11 SENTENCIAS
 12 JUSTICIA DELITOS Y DERECHO
 .
 !SEÑALES DE CIRCULACIÓN
 @N
 10 SEÑALES DE CIRCULACIÓN
 10 SEÑALES DE TRÁFICO
 11 SEMÁFOROS
 11 SEGURIDAD VIAL
 12 TRANSPORTE Y COMUNICACIONES
 .
 !SEÑALES DE TRÁFICO
 @N
 10 SEÑALES DE TRÁFICO
 10 SEÑALES DE CIRCULACIÓN
 .
 !SEÑALIZACIÓN FERROVIARIA
 @N
 10 SEÑALIZACIÓN FERROVIARIA
 11 INFRAESTRUCTURA FERROVIARIA
 12 TRANSPORTE Y COMUNICACIONES
 .
 !SEÑERA
 @N
 10 SEÑERA
 10 BANDERAS NACIONALES
 .
 !SEPARACIONES MATRIMONIALES
 @N
 10 SEPARACIONES MATRIMONIALES
 10 RUPTURAS MATRIMONIALES
 11 MATRIMONIO
 12 SOCIEDAD
 .
 !SEPIA
 @N
 10 SEPIA
 10 MOLUSCOS
 .
 !SEPLA
 @N
 10 SEPLA
 10 SINDICATOS DE PILOTOS
 .
 !SEPRONA
 @N
 10 SEPRONA
 10 ORGANIZACIONES Y GRUPOS MEDIOAMBIENTALES
 .

Red semántica TInA

!SEPULTADOS
@N
10 SEPULTADOS
10 VÍCTIMAS
.
!SEQUÍA
@N
10 SEQUÍA
10 ESCASEZ DE LLUVIA
11 LLUVIA
12 METEOROLOGÍA Y CLIMATOLOGÍA
.
!SERIES DE TELEVISIÓN
@N
10 SERIES DE TELEVISIÓN
11 PROGRAMAS DE TELEVISIÓN
12 MEDIOS DE COMUNICACIÓN
.
!SERIES INFANTILES
@N
10 SERIES INFANTILES
10 PROGRAMAS INFANTILES
.
!SEROPOSITIVOS
@N
10 SEROPOSITIVOS
10 SIDA
.
!SERVICIO MILITAR
@N
10 SERVICIO MILITAR
10 MILI
11 DEFENSA
11 OFICINA DEL SOLDADO
11 JURA DE BANDERA
11 SORTEO DE LA MILI
11 INSUMISIÓN
11 PRESTACIÓN SUSTITUTORIA
11 RECLUTAMIENTO
11 OBJECCIÓN DE CONCIENCIA
.
!SERVICIO VALENCIANO DE EMPLEO
@N
10 SERVICIO VALENCIANO DE EMPLEO
10 OFICINAS Y SERVICIOS DE EMPLEO
.
!SERVICIOS CULTURALES
@N
10 SERVICIOS CULTURALES
11 CULTURA
11 SERVICIOS DE INFORMACIÓN
.
!SERVICIOS DE INFORMACIÓN
@N
10 SERVICIOS DE INFORMACIÓN
11 BIBLIOTECAS
11 ARCHIVOS
11 CENTROS DE DOCUMENTACIÓN
11 SERVICIOS CULTURALES
12 CULTURA
.
!SERVICIOS SECRETOS
@N
10 SERVICIOS SECRETOS
10 CESID
10 FBI
10 MI5
11 ESPIONAJE
12 POLÍTICA
.
!SERVICIOS SOCIALES
@N
10 SERVICIOS SOCIALES
10 ASISTENCIA SOCIAL
11 POLÍTICA SOCIAL

```

12 SOCIEDAD
.
!SEXENNI DE MORELLA
@N
10 SEXENNI DE MORELLA
11 FIESTAS Y TRADICIONES
.
!SEXUALIDAD
@N
10 SEXUALIDAD
10 VIRILIDAD
10 PIROPOS
11 ABSTINENCIA SEXUAL
11 ATRACCIÓN SEXUAL
11 EDUCACIÓN SEXUAL
11 IDENTIDAD SEXUAL
11 ESTIMULANTES SEXUALES
11 MASTURBACIÓN
11 PORNOGRAFÍA
11 TABUES SEXUALES
11 SOCIEDAD
11 RELACIONES SEXUALES
.
!SHARE
@N
10 SHARE
11 CONTROL DE DIFUSIÓN Y AUDIENCIA
12 MEDIOS DE COMUNICACIÓN
.
!SIDA
@N
10 SIDA
10 ANTIRRETROVIRALES
10 SEROPOSITIVOS
10 VACUNA ANTISIDA
10 VIRUS DEL SIDA
10 RETROVIRUS DEL SIDA
11 ENFERMEDADES DE TRANSMISIÓN SEXUAL
12 MEDICINA Y SANIDAD
.
!SIDERURGIA
@N
10 SIDERURGIA
10 SECTOR SIDEROMETALÚRGICO
.
!SIGLO DE ORO
@N
10 SIGLO DE ORO
11 ABSOLUTISMO
12 HISTORIA
.
!SIGLO VI
@N
10 SIGLO VI
10 HISTORIA MEDIEVAL
.
!SIGLO XIII
@N
10 SIGLO XIII
10 HISTORIA MEDIEVAL
.
!SIGLO XIX
@N
10 SIGLO XIX
11 HISTORIA CONTEMPORÁNEA
12 HISTORIA
.
!SIGLO XV
@N
10 SIGLO XV
11 HISTORIA MODERNA
12 HISTORIA
.
!SIGLO XVI
@N

```

Red semántica TInA

10 SIGLO XVI
11 HISTORIA MODERNA
12 HISTORIA
.
!SIGLO XVII
@N
10 SIGLO XVII
11 ABSOLUTISMO
12 HISTORIA
.
!SIGLO XVIII
@N
10 SIGLO XVIII
11 DESPOTISMO ILUSTRADO
11 ABSOLUTISMO
12 HISTORIA
12 HISTORIA
.
!SIGLO XX
@N
10 SIGLO XX
11 HISTORIA CONTEMPORÁNEA
12 HISTORIA
.
!SIMBOLOGÍA POLÍTICA
@N
10 SIMBOLOGÍA POLÍTICA
11 BANDERAS NACIONALES
11 POLÍTICA
.
!SÍMBOLOS E ICONOGRAFÍA RELIGIOSA
@N
10 SÍMBOLOS E ICONOGRAFÍA RELIGIOSA
10 IMÁGENES RELIGIOSAS
11 RELIGIONES Y CREENCIAS
.
!SIMULACIÓN DE DELITOS
@N
10 SIMULACIÓN DE DELITOS
11 DELITOS CONTRA LA ADMINISTRACIÓN DE JUSTICIA
12 JUSTICIA DELITOS Y DERECHO
.
!SIN TECHO
@N
10 SIN TECHO
10 POBREZA
.
!SINDICALISMO
@N
10 SINDICALISMO
11 DÍA INTERNACIONAL DEL TRABAJO
11 ORGANIZACIONES LABORALES
11 SINDICATOS
12 TRABAJO
.
!SINDICALISTAS
@N
10 SINDICALISTAS
10 SINDICATOS
.
!SINDICATOS
@N
10 SINDICATOS
10 CCOO
10 ORGANIZACIONES SINDICALES
10 UGT
10 SINDICALISTAS
11 PATRIMONIO SINDICAL
11 SINDICALISMO
12 TRABAJO
.
!SINDICATOS DE LA ENSEÑANZA
@N
10 SINDICATOS DE LA ENSEÑANZA
11 COMUNIDAD EDUCATIVA

12 ENSEÑANZA
 .
 !SINDICATOS DE PILOTOS
 @N
 10 SINDICATOS DE PILOTOS
 10 SEPLA
 11 PILOTOS AÉREOS
 12 TRANSPORTE Y COMUNICACIONES
 .
 !SINDICATOS POLICIALES
 @N
 10 SINDICATOS POLICIALES
 11 ORGANIZACIONES POLICIALES
 12 JUSTICIA DELITOS Y DERECHO
 .
 !SÍNDROME ALCOHÓLICO FETAL
 @N
 10 SÍNDROME ALCOHÓLICO FETAL
 11 ENFERMEDADES Y TRASTORNOS INFANTILES
 12 MEDICINA Y SANIDAD
 .
 !SÍNDROME ARDYSTIL
 @N
 10 SÍNDROME ARDYSTIL
 11 ENFERMEDADES LABORALES
 12 MEDICINA Y SANIDAD
 .
 !SÍNDROME DE DOWN
 @N
 10 SÍNDROME DE DOWN
 11 ANOMALÍAS CONGÉNITAS
 12 MEDICINA Y SANIDAD
 .
 !SÍNDROME DE LA CLASE TURISTA
 @N
 10 SÍNDROME DE LA CLASE TURISTA
 10 TROMBOSIS VENOSA
 .
 !SÍNDROME DE LA VUELTA AL TRABAJO
 @N
 10 SÍNDROME DE LA VUELTA AL TRABAJO
 10 DEPRESIÓN POSTVACACIONAL
 11 DEPRESIONES
 12 MEDICINA Y SANIDAD
 .
 !SÍNDROME DE LOS BALCANES
 @N
 10 SÍNDROME DE LOS BALCANES
 10 SÍNDROMES DE GUERRA
 .
 !SÍNDROME DEL GOLFO
 @N
 10 SÍNDROME DEL GOLFO
 10 SÍNDROMES DE GUERRA
 .
 !SÍNDROME DEL MAULLIDO DEL GATO
 @N
 10 SÍNDROME DEL MAULLIDO DEL GATO
 11 ANOMALÍAS CONGÉNITAS
 12 MEDICINA Y SANIDAD
 .
 !SÍNDROME PREMENSTRUAL
 @N
 10 SÍNDROME PREMENSTRUAL
 11 MENSTRUACIÓN
 12 MEDICINA Y SANIDAD
 .
 !SÍNDROME TÓXICO DE LA COLZA
 @N
 10 SÍNDROME TÓXICO DE LA COLZA
 11 INTOXICACIONES
 12 MEDICINA Y SANIDAD
 .
 !SÍNDROMES BÉLICOS
 @N

Red semántica TInA

10 SÍNDROMES BÉLICOS
10 SÍNDROMES DE GUERRA
.
!SÍNDROMES DE GUERRA
@N
10 SÍNDROMES DE GUERRA
10 SÍNDROMES BÉLICOS
10 SÍNDROME DEL GOLFO
10 SÍNDROME DE LOS BALCANES
11 ENFERMEDADES MILITARES
12 MEDICINA Y SANIDAD
13 VÍCTIMAS DE GUERRA
.
!SINIESTRALIDAD LABORAL
@N
10 SINIESTRALIDAD LABORAL
10 ACCIDENTES LABORALES
.
!SINTOÍSMO
@N
10 SINTOÍSMO
11 RELIGIONES Y CREENCIAS
.
!SISTEMA DE PESCA MORUNA
@N
10 SISTEMA DE PESCA MORUNA
10 TÉCNICAS DE PESCA
.
!SISTEMA EDUCATIVO
@N
10 SISTEMA EDUCATIVO
11 ENSEÑANZA PRIVADA
11 EDUCACIÓN PREESCOLAR
11 ENSEÑANZA RELIGIOSA
11 EDUCACIÓN DE ADULTOS
11 EDUCACIÓN A DISTANCIA
11 ENSEÑANZAS DE RÉGIMEN GENERAL
11 ENSEÑANZAS DE RÉGIMEN ESPECIAL
11 ENSEÑANZA PÚBLICA
11 ENSEÑANZA
11 ENSEÑANZA EN VALENCIANO
11 EDUCACIÓN ESPECIAL
11 EDUCACIÓN EN EL EXTERIOR
11 TITULACIONES
11 ESTUDIOS EN EL EXTRANJERO
.
!SISTEMA ELÉCTRICO
@N
10 SISTEMA ELÉCTRICO
10 TENDIDO ELÉCTRICO
.
!SISTEMA NACIONAL DE SALUD
@N
10 SISTEMA NACIONAL DE SALUD
10 SISTEMAS SANITARIOS
.
!SISTEMA SOLAR
@N
10 SISTEMA SOLAR
11 ASTROS
11 PLANETAS
11 UNIVERSO
12 CIENCIA Y TECNOLOGÍA
.
!SISTEMAS AGRARIOS
@N
10 SISTEMAS AGRARIOS
11 AGRICULTURA TRANSGÉNICA
11 AGRICULTURA
11 AGRICULTURA ECOLÓGICA
12 AGRICULTURA GANADERÍA Y PESCA
.
!SISTEMAS DE GOBIERNO
@N
10 SISTEMAS DE GOBIERNO

```

10 SISTEMAS POLÍTICOS
.
!SISTEMAS DE PREDICCIÓN
@N
10 SISTEMAS DE PREDICCIÓN
10 PREDICCIÓN METEOROLÓGICA
.
!SISTEMAS ECONÓMICOS
@N
10 SISTEMAS ECONÓMICOS
11 ECONOMÍA
11 ECONOMÍA PLANIFICADA
11 ECONOMÍA DE LIBRE MERCADO
.
!SISTEMAS POLÍTICOS
@N
10 SISTEMAS POLÍTICOS
10 SISTEMAS DE GOBIERNO
11 BIPARTIDISMO
11 DICTADURA
11 DEMOCRACIA
11 TECNOCRACIA
11 TEOCRACIA
11 POLÍTICA
11 FEDERALISMO
11 REPÚBLICA
11 MONARQUÍA
.
!SISTEMAS SANITARIOS
@N
10 SISTEMAS SANITARIOS
10 SISTEMA NACIONAL DE SALUD
11 ADMINISTRACIÓN SANITARIA
11 SANIDAD PÚBLICA
11 SANIDAD PRIVADA
12 MEDICINA Y SANIDAD
.
!SITUACIÓN ECONÓMICA
@N
10 SITUACIÓN ECONÓMICA
10 COYUNTURA ECONÓMICA
.
!SOBORNO
@N
10 SOBORNO
10 COHECHO
.
!SOBRESEIMIENTO
@N
10 SOBRESEIMIENTO
11 SANCIONES Y RESOLUCIONES PENALES
12 JUSTICIA DELITOS Y DERECHO
.
!SOCIALISMO
@N
10 SOCIALISMO
11 IDEOLOGÍAS Y DOCTRINAS POLÍTICAS
12 POLÍTICA
.
!SOCIEDAD
@N
10 SOCIEDAD
11 BELLEZA
11 ANIMALES DE COMPAÑÍA
11 DERECHOS HUMANOS
11 DEMOGRAFÍA
11 POLÍTICA SOCIAL
11 SOCIOLOGÍA
11 MOVIMIENTOS SOCIALES
11 GRUPOS SOCIALES
11 PROBLEMAS SOCIALES
11 SEXUALIDAD
11 OCIO Y TIEMPO LIBRE
11 JUEGO
11 FAMILIA

```

Red semántica TInA

11 SOLIDARIDAD
11 OPINIÓN PÚBLICA
11 RECORDS
.
!SOCIEDADES INMOBILIARIAS
@N
10 SOCIEDADES INMOBILIARIAS
11 INTERMEDIARIOS FINANCIEROS
12 FINANZAS
.
!SOCIEDADES MERCANTILES
@N
10 SOCIEDADES MERCANTILES
10 ORGANIZACIONES EMPRESARIALES
.
!SOCIEDADES MUSICALES
@N
10 SOCIEDADES MUSICALES
10 INSTITUCIONES MUSICALES
.
!SOCIEDADES SECRETAS
@N
10 SOCIEDADES SECRETAS
11 GRUPOS SOCIALES
11 MASONERÍA
12 SOCIEDAD
.
!SOCIOLOGÍA
@N
10 SOCIOLOGÍA
10 SOCIÓLOGOS
11 SOCIEDAD
.
!SOCIÓLOGOS
@N
10 SOCIÓLOGOS
10 SOCIOLOGÍA
.
!SOFTWARE
@N
10 SOFTWARE
11 SECTOR ELECTRÓNICO E INFORMÁTICO
12 INDUSTRIA
.
!SOL
@N
10 SOL
10 ASTROS
.
!SOLARES
@N
10 SOLARES
10 DELIMITACIÓN DEL SUELO URBANO
.
!SOLDADOS
@N
10 SOLDADOS
10 RECLUTAS
11 MILITARES DE COMPLEMENTO
12 DEFENSA
.
!SOLDADOS DE REEMPLAZO
@N
10 SOLDADOS DE REEMPLAZO
10 RECLUTAMIENTO
.
!SOLDADOS PROFESIONALES
@N
10 SOLDADOS PROFESIONALES
10 TROPA PROFESIONAL
11 MILITARES DE COMPLEMENTO
12 DEFENSA
.
!SOLIDARIDAD
@N

10 SOLIDARIDAD
 10 ACTIVIDADES HUMANITARIAS
 10 HUMANITARISMO
 10 PLATAFORMA DEL 07
 11 VOLUNTARIADO
 11 ONGS
 11 SOLIDARIOS
 11 SOCIEDAD
 .
 !SOLIDARIOS
 @N
 10 SOLIDARIOS
 11 SOLIDARIDAD
 12 SOCIEDAD
 .
 !SOLSTICIO DE VERANO
 @N
 10 SOLSTICIO DE VERANO
 10 VERANO
 .
 !SONDAS ESPACIALES
 @N
 10 SONDAS ESPACIALES
 11 ASTRONÁUTICA
 12 CIENCIA Y TECNOLOGÍA
 .
 !SONIDO NASHVILLE
 @N
 10 SONIDO NASHVILLE
 10 COUNTRY
 .
 !SOPRANOS
 @N
 10 SOPRANOS
 10 CANTANTES DE OPERA
 .
 !SORDERA
 @N
 10 SORDERA
 11 ENFERMEDADES DEL OÍDO
 12 MEDICINA Y SANIDAD
 13 DISMINUIDOS FÍSICOS
 .
 !SORDOS
 @N
 10 SORDOS
 10 DISMINUIDOS FÍSICOS
 .
 !SORTEO DE LA MILI
 @N
 10 SORTEO DE LA MILI
 11 SERVICIO MILITAR
 11 PETICIONES DE DESTINO
 12 DEFENSA
 .
 !SOTERRAMIENTO DE VÍAS
 @N
 10 SOTERRAMIENTO DE VÍAS
 11 CONSTRUCCIÓN DE FERROCARRILES
 12 OBRAS PÚBLICAS
 .
 !SOUL
 @N
 10 SOUL
 11 MÚSICA POPULAR
 12 MÚSICA
 .
 !SOUVENIRS
 @N
 10 SOUVENIRS
 10 TURISMO Y SERVICIOS
 .
 !SQUASH
 @N
 10 SQUASH

Red semántica TInA

11 DEPORTES
12 DEPORTES Y ACTIVIDADES DEPORTIVAS
.
!SUBASTAS DE ARTE
@N
10 SUBASTAS DE ARTE
10 SUBASTAS DE CUADROS
11 COMERCIO DEL ARTE
12 ARTE
.
!SUBASTAS DE CUADROS
@N
10 SUBASTAS DE CUADROS
10 SUBASTAS DE ARTE
.
!SUBASTAS JUDICIALES
@N
10 SUBASTAS JUDICIALES
11 FIANZAS Y EMBARGOS
12 JUSTICIA DELITOS Y DERECHO
.
!SUBMARINISMO
@N
10 SUBMARINISMO
10 BUCEO
11 DEPORTES ACUÁTICOS
12 DEPORTES Y ACTIVIDADES DEPORTIVAS
.
!SUBMARINOS
@N
10 SUBMARINOS
11 TRANSPORTE MILITAR
11 SUBMARINOS NUCLEARES
12 DEFENSA
.
!SUBMARINOS NUCLEARES
@N
10 SUBMARINOS NUCLEARES
11 SUBMARINOS
12 DEFENSA
.
!SUBSIDIO DE DESEMPLEO
@N
10 SUBSIDIO DE DESEMPLEO
10 SUBSIDIO DE PARO
.
!SUBSIDIO DE PARO
@N
10 SUBSIDIO DE PARO
10 SUBSIDIO DE DESEMPLEO
11 PARO
12 TRABAJO
.
!SUBVENCIONES
@N
10 SUBVENCIONES
11 POLÍTICA ECONÓMICA
12 ECONOMÍA
.
!SUCESIÓN DEL PAPA
@N
10 SUCESIÓN DEL PAPA
11 PAPABLES
11 PAPA
12 RELIGIONES Y CREENCIAS
.
!SUCESIONES
@N
10 SUCESIONES
11 ACTOS POLÍTICOS
12 POLÍTICA
.
!SUELO EDIFICABLE
@N
10 SUELO EDIFICABLE

```

10 DELIMITACIÓN DEL SUELO URBANO
.
!SUELO INDUSTRIAL
@N
10 SUELO INDUSTRIAL
11 SUPERFICIES INDUSTRIALES
12 INDUSTRIA
.
!SUELO NO URBANIZABLE
@N
10 SUELO NO URBANIZABLE
10 DELIMITACIÓN DEL SUELO URBANO
.
!SUELO RÚSTICO
@N
10 SUELO RÚSTICO
10 DELIMITACIÓN DEL SUELO URBANO
.
!SUICIDIO
@N
10 SUICIDIO
11 PROBLEMAS SOCIALES
12 SOCIEDAD
13 EUTANASIA
.
!SUMARIO JUDICIAL
@N
10 SUMARIO JUDICIAL
10 INSTRUCCIÓN DEL SUMARIO
11 PROCESO JUDICIAL
12 JUSTICIA DELITOS Y DERECHO
.
!SUMINISTRO DE AGUA POTABLE
@N
10 SUMINISTRO DE AGUA POTABLE
11 CONDUCCIONES DE AGUA
11 EQUIPAMIENTOS Y SERVICIOS URBANOS
11 ENTIDADES Y ORGANISMOS DE AGUAS
11 CORTES DE AGUA
11 TRATAMIENTO DEL AGUA
.
!SUMINISTRO DE ELECTRICIDAD
@N
10 SUMINISTRO DE ELECTRICIDAD
10 SUMINISTRO ELÉCTRICO
10 SUMINISTRO DE LUZ
11 APAGONES DE LUZ
11 INFRAESTRUCTURAS ELÉCTRICAS
11 SUMINISTRO DE ENERGÍA
11 RESTRICCIONES DE ELECTRICIDAD
12 ENERGÍA
.
!SUMINISTRO DE ENERGÍA
@N
10 SUMINISTRO DE ENERGÍA
11 ENERGÍA
11 SUMINISTRO DE PETROLEO
11 SUMINISTRO DE ELECTRICIDAD
11 SUMINISTRO DE GAS
.
!SUMINISTRO DE GAS
@N
10 SUMINISTRO DE GAS
11 GASODUCTOS
11 SUMINISTRO DE ENERGÍA
12 ENERGÍA
.
!SUMINISTRO DE GASOLINA
@N
10 SUMINISTRO DE GASOLINA
11 GASOLINERAS
11 SUMINISTRO DE PETROLEO
12 ENERGÍA
.
!SUMINISTRO DE LUZ

```

Red semántica TInA

@N
10 SUMINISTRO DE LUZ
10 SUMINISTRO DE ELECTRICIDAD
.
!SUMINISTRO DE PETROLEO
@N
10 SUMINISTRO DE PETROLEO
11 SUMINISTRO DE ENERGÍA
11 YACIMIENTOS DE PETRÓLEO
11 OLEODUCTOS
11 SUMINISTRO DE GASOLINA
12 ENERGÍA
.
!SUMINISTRO ELÉCTRICO
@N
10 SUMINISTRO ELÉCTRICO
10 SUMINISTRO DE ELECTRICIDAD
.
!SUMO
@N
10 SUMO
11 DEPORTES DE COMBATE
12 DEPORTES Y ACTIVIDADES DEPORTIVAS
.
!SUPERDOTADOS
@N
10 SUPERDOTADOS
10 NIÑOS PRODIGIO
11 EDUCACIÓN ESPECIAL
12 ENSEÑANZA
.
!SUPERFICIE CALCINADA
@N
10 SUPERFICIE CALCINADA
10 INCENDIOS FORESTALES
.
!SUPERFICIE QUEMADA
@N
10 SUPERFICIE QUEMADA
10 INCENDIOS FORESTALES
.
!SUPERFICIES INDUSTRIALES
@N
10 SUPERFICIES INDUSTRIALES
10 PLANTAS INDUSTRIALES
11 POLÍGONOS INDUSTRIALES
11 INDUSTRIA
11 SUELO INDUSTRIAL
.
!SUPERMERCADOS
@N
10 SUPERMERCADOS
11 MERCADOS
12 COMERCIO Y CONSUMO
.
!SUPERPOBLACIÓN
@N
10 SUPERPOBLACIÓN
11 PROBLEMAS DEMOGRÁFICOS
12 SOCIEDAD
.
!SUPERSTICIONES
@N
10 SUPERSTICIONES
10 MALA SUERTE
10 VIERNES 12
10 MARTES Y 12
12 SOCIEDAD
.
!SUPERVIVIENTES
@N
10 SUPERVIVIENTES
11 VÍCTIMAS
12 ACCIDENTES Y CATÁSTROFES
.

```

!SUPLEMENTOS DE PRENSA
@N
10 SUPLEMENTOS DE PRENSA
10 SUPLEMENTOS SEMANALES
11 PRENSA
12 MEDIOS DE COMUNICACIÓN
.
!SUPLEMENTOS SEMANALES
@N
10 SUPLEMENTOS SEMANALES
10 SUPLEMENTOS DE PRENSA
.
!SURF
@N
10 SURF
11 DEPORTES ACUÁTICOS
11 WINDSURF
12 DEPORTES Y ACTIVIDADES DEPORTIVAS
.
!SURREALISMO
@N
10 SURREALISMO
11 ARTE EN EL SIGLO XX
12 ARTE
.
!SUSPENSIONES DE PAGO
@N
10 SUSPENSIONES DE PAGO
11 EMPRESAS
12 ECONOMÍA
.
!SUSTANCIAS DOPANTES
@N
10 SUSTANCIAS DOPANTES
10 DOPING
.
!SUSTRACCIÓN
@N
10 SUSTRACCIÓN
10 DELITOS ECONÓMICOS
.
!TABACO
@N
10 TABACO
11 CALIQUEÑOS
11 SECTOR ALIMENTACIÓN BEBIDA Y TABACO
11 TABACO LIGHT
12 INDUSTRIA
.
!TABACO LIGHT
@N
10 TABACO LIGHT
11 TABACO
12 INDUSTRIA
.
!TABAQUISMO
@N
10 TABAQUISMO
10 FUMADORES
11 ADICCIONES
12 MEDICINA Y SANIDAD
.
!TABUES SEXUALES
@N
10 TABUES SEXUALES
11 SEXUALIDAD
12 SOCIEDAD
.
!TAEKWONDO
@N
10 TAEKWONDO
11 ARTES MARCIALES
12 DEPORTES Y ACTIVIDADES DEPORTIVAS
.
!TAI CHI

```

Red semántica TInA

@N
10 TAI CHI
11 EJERCICIO FÍSICO
12 DEPORTES Y ACTIVIDADES DEPORTIVAS
.
!TALGO
@N
10 TALGO
11 TRENES DE ALTA VELOCIDAD
12 TRANSPORTE Y COMUNICACIONES
.
!TALIDOMIDA
@N
10 TALIDOMIDA
10 ANOMALÍAS EN EL DESARROLLO FETAL
.
!TAMAÑOS MÍNIMOS
@N
10 TAMAÑOS MÍNIMOS
10 CONFLICTOS Y ACUERDOS PESQUEROS
.
!TANATORIOS
@N
10 TANATORIOS
10 CEMENTERIOS
.
!TANGO
@N
10 TANGO
11 CANCIONES POPULARES
12 MÚSICA
.
!TANQUES
@N
10 TANQUES
11 BLINDADOS DE COMBATE
12 DEFENSA
.
!TAOÍSMO
@N
10 TAOÍSMO
11 RELIGIONES Y CREENCIAS
.
!TAQUILLAJE
@N
10 TAQUILLAJE
10 RECAUDACIÓN CINEMATOGRAFICA
10 VENTA DE ENTRADAS
11 SALAS DE CINE
12 CINE
.
!TARIFAS DE INTERNET
@N
10 TARIFAS DE INTERNET
11 CONEXIONES A INTERNET
12 TRANSPORTE Y COMUNICACIONES
.
!TARIFAS DE TELÉFONO
@N
10 TARIFAS DE TELÉFONO
11 TELEFONÍA
12 TRANSPORTE Y COMUNICACIONES
.
!TARIFAS ELÉCTRICAS
@N
10 TARIFAS ELÉCTRICAS
11 RECIBO DE LA LUZ
11 PRECIO DE LA ENERGÍA
12 ENERGÍA
.
!TARIFAS PUBLICITARIAS
@N
10 TARIFAS PUBLICITARIAS
11 MERCADO PUBLICITARIO
12 MEDIOS DE COMUNICACIÓN

```

.
!TARJETA SANITARIA
@N
10 TARJETA SANITARIA
10 SALUD PÚBLICA
11 ADMINISTRACIÓN SANITARIA
12 MEDICINA Y SANIDAD
.
!TASA DE DESEMPLEO
@N
10 TASA DE DESEMPLEO
10 TASA DE PARO
.
!TASA DE MORTALIDAD
@N
10 TASA DE MORTALIDAD
10 MORTALIDAD
.
!TASA DE NATALIDAD
@N
10 TASA DE NATALIDAD
10 NATALIDAD
.
!TASA DE OCUPACIÓN
@N
10 TASA DE OCUPACIÓN
10 ÍNDICE DE EMPLEO
11 EMPLEO
12 TRABAJO
.
!TASA DE PARO
@N
10 TASA DE PARO
10 TASA DE DESEMPLEO
11 ENCUESTA DE POBLACIÓN ACTIVA
11 PARO
11 PARO REGISTRADO
12 TRABAJO
.
!TASAS ACADÉMICAS
@N
10 TASAS ACADÉMICAS
11 MATRICULACIÓN DE ESTUDIANTES
12 ENSEÑANZA
.
!TATUAJES
@N
10 TATUAJES
10 BELLEZA CORPORAL
.
!TAUROMAQUIA
@N
10 TAUROMAQUIA
10 DIVISAS DE TOROS
10 DIVISAS DE GANADERÍAS
11 TOREROS
11 ESPECTÁCULOS
.
!TAXIS
@N
10 TAXIS
11 MEDIOS DE TRANSPORTE URBANO
12 TRANSPORTE Y COMUNICACIONES
.
!TEATRO
@N
10 TEATRO
11 ARTES ESCÉNICAS
11 CREACIONES DE TEATRO
11 PROFESIONALES DEL TEATRO
11 EVENTOS DE TEATRO
11 MODALIDADES Y GÉNEROS DE TEATRO
11 ESCENARIOS DE TEATRO
12 ESPECTÁCULOS
.

```

Red semántica TInA

```
!TEATRO AMATEUR
@N
10 TEATRO AMATEUR
11 MODALIDADES Y GÉNEROS DE TEATRO
12 ESPECTÁCULOS
.
!TEATRO CALLEJERO
@N
10 TEATRO CALLEJERO
11 MODALIDADES Y GÉNEROS DE TEATRO
11 MIMO
12 ESPECTÁCULOS
.
!TEATRO INFANTIL
@N
10 TEATRO INFANTIL
11 MODALIDADES Y GÉNEROS DE TEATRO
12 ESPECTÁCULOS
.
!TEATRO UNIVERSITARIO
@N
10 TEATRO UNIVERSITARIO
11 MODALIDADES Y GÉNEROS DE TEATRO
12 ESPECTÁCULOS
.
!TEATROS
@N
10 TEATROS
10 SALAS DE TEATRO
.
!TÉCNICA CINEMATOGRAFICA
@N
10 TÉCNICA CINEMATOGRAFICA
11 DOBLAJE
11 CINE
11 EFECTOS ESPECIALES
11 RODAJE DE PELÍCULAS
.
!TÉCNICA DE TELEVISIÓN
@N
10 TÉCNICA DE TELEVISIÓN
11 CÁMARAS DE TELEVISIÓN
11 ANTENAS Y REPETIDORES DE TELEVISIÓN
11 DOBLAJE
11 PRODUCCIÓN TELEVISIVA
11 UNIDADES MÓVILES DE TELEVISIÓN
11 TELEVISIÓN POR SATÉLITE
11 TELEVISIÓN POR CABLE
11 TELEVISIÓN INTERACTIVA
11 TELEVISIÓN DIGITAL
11 TELEVISIÓN
12 MEDIOS DE COMUNICACIÓN
.
!TÉCNICAS PESQUERAS
@N
10 TÉCNICAS PESQUERAS
10 TÉCNICAS DE PESCA
.
!TECNOCRACIA
@N
10 TECNOCRACIA
11 SISTEMAS POLÍTICOS
12 POLÍTICA
.
!TECNOLOGÍA ESPACIAL
@N
10 TECNOLOGÍA ESPACIAL
10 ASTRONÁUTICA
.
!TEJIDOS
@N
10 TEJIDOS
10 TEXTIL
.
!TELEBASURA
```

```

@N
10 TELEBASURA
11 CALIDAD TELEVISIVA
12 MEDIOS DE COMUNICACIÓN
.
!TELECOMUNICACIONES
@N
10 TELECOMUNICACIONES
10 FIBRA ÓPTICA
10 LEY DE TELECOMUNICACIONES
10 RED DIGITAL DE SERVICIOS INTEGRADOS
10 RDSI
11 COMUNICACIONES
11 INTERNET
11 TELEFONÍA
11 TELÉGRAFOS
12 TRANSPORTE Y COMUNICACIONES
.
!TELEFONÍA
@N
10 TELEFONÍA
10 TELÉFONO
11 OPERADORAS DE TELEFONÍA
11 TELEFONÍA MÓVIL
11 TELECOMUNICACIONES
11 TARIFAS DE TELÉFONO
11 REPETIDORES DE TELEFONÍA
12 TRANSPORTE Y COMUNICACIONES
.
!TELEFONÍA MÓVIL
@N
10 TELEFONÍA MÓVIL
10 TELÉFONO MÓVIL
10 TELEFONÍA MÓVIL DE TERCERA GENERACIÓN
10 PORTABILIDAD DE LOS NÚMEROS MÓVILES
10 MÓVILES DE TERCERA GENERACIÓN
11 ANTENAS DE TELEFONÍA MÓVIL
11 TELEFONÍA
12 TRANSPORTE Y COMUNICACIONES
.
!TELEFONÍA MÓVIL DE TERCERA GENERACIÓN
@N
10 TELEFONÍA MÓVIL DE TERCERA GENERACIÓN
10 TELEFONÍA MÓVIL
.
!TELÉFONO
@N
10 TELÉFONO
10 TELEFONÍA
.
!TELÉFONO DEL CONSUMIDOR
@N
10 TELÉFONO DEL CONSUMIDOR
10 CONSULTAS DE LOS CONSUMIDORES
.
!TELÉFONO MÓVIL
@N
10 TELÉFONO MÓVIL
10 TELEFONÍA MÓVIL
.
!TELÉGRAFOS
@N
10 TELÉGRAFOS
11 TELECOMUNICACIONES
12 TRANSPORTE Y COMUNICACIONES
.
!TELENOVELAS
@N
10 TELENOVELAS
11 PROGRAMAS DE TELEVISIÓN
12 MEDIOS DE COMUNICACIÓN
.
!TELEPREDICADORES
@N
10 TELEPREDICADORES

```

Red semántica TInA

11 CRISTIANISMO
12 RELIGIONES Y CREENCIAS
.
!TELEPROMOCIÓN
@N
10 TELEPROMOCIÓN
11 PUBLICIDAD TELEVISIVA
12 MEDIOS DE COMUNICACIÓN
.
!TELESCOPIOS
@N
10 TELESCOPIOS
11 OBSERVATORIOS ASTRONÓMICOS
12 CIENCIA Y TECNOLOGÍA
.
!TELESPECTADORES
@N
10 TELESPECTADORES
10 ESPECTADORES Y OYENTES
.
!TELETEXTOS
@N
10 TELETEXTOS
11 TELEVISIÓN
12 MEDIOS DE COMUNICACIÓN
.
!TELETRABAJO
@N
10 TELETRABAJO
11 TRABAJOS PROFESIONES Y OFICIOS
12 TRABAJO
.
!TELEVISIÓN
@N
10 TELEVISIÓN
11 CADENAS DE TELEVISIÓN
11 CALIDAD TELEVISIVA
11 MEDIOS DE COMUNICACIÓN
11 TELETEXTOS
11 TÉCNICA DE TELEVISIÓN
.
!TELEVISIÓN DIGITAL
@N
10 TELEVISIÓN DIGITAL
10 TELEVISIÓN DIGITAL TERRESTRE
11 TÉCNICA DE TELEVISIÓN
12 MEDIOS DE COMUNICACIÓN
.
!TELEVISIÓN DIGITAL TERRESTRE
@N
10 TELEVISIÓN DIGITAL TERRESTRE
10 TELEVISIÓN DIGITAL
.
!TELEVISIÓN INTERACTIVA
@N
10 TELEVISIÓN INTERACTIVA
11 TÉCNICA DE TELEVISIÓN
12 MEDIOS DE COMUNICACIÓN
.
!TELEVISIÓN POR CABLE
@N
10 TELEVISIÓN POR CABLE
11 TÉCNICA DE TELEVISIÓN
12 MEDIOS DE COMUNICACIÓN
.
!TELEVISIÓN POR SATÉLITE
@N
10 TELEVISIÓN POR SATÉLITE
10 TELEVISIÓN VÍA SATÉLITE
11 TÉCNICA DE TELEVISIÓN
12 MEDIOS DE COMUNICACIÓN
.
!TELEVISIÓN SIN FRONTERAS
@N
10 TELEVISIÓN SIN FRONTERAS

```

10 DIRECTIVA EUROPEA DE TELEVISIÓN
.
!TELEVISIÓN VÍA SATÉLITE
@N
10 TELEVISIÓN VÍA SATÉLITE
10 TELEVISIÓN POR SATÉLITE
.
!TELEVISIONES AUTONÓMICAS
@N
10 TELEVISIONES AUTONÓMICAS
11 CADENAS DE TELEVISIÓN
12 MEDIOS DE COMUNICACIÓN
.
!TELEVISIONES LOCALES
@N
10 TELEVISIONES LOCALES
11 CADENAS DE TELEVISIÓN
12 MEDIOS DE COMUNICACIÓN
.
!TELEVISIONES PRIVADAS
@N
10 TELEVISIONES PRIVADAS
10 CADENAS PRIVADAS
11 CADENAS DE TELEVISIÓN
12 MEDIOS DE COMUNICACIÓN
.
!TELEVISIONES PÚBLICAS
@N
10 TELEVISIONES PÚBLICAS
11 CADENAS DE TELEVISIÓN
12 MEDIOS DE COMUNICACIÓN
.
!TELEVISIONES TEMÁTICAS
@N
10 TELEVISIONES TEMÁTICAS
10 CANALES TEMÁTICOS
11 CADENAS DE TELEVISIÓN
12 MEDIOS DE COMUNICACIÓN
.
!TEMPERATURAS
@N
10 TEMPERATURAS
11 CALOR
11 FRÍO
11 FENÓMENOS Y OBSERVACIONES METEOROLÓGICAS
12 METEOROLOGÍA Y CLIMATOLOGÍA
.
!TEMPERATURAS EXTREMAS
@N
10 TEMPERATURAS EXTREMAS
10 INCLEMENCIAS METEOROLÓGICAS
.
!TEMPERATURAS MÁXIMAS
@N
10 TEMPERATURAS MÁXIMAS
11 ALTAS TEMPERATURAS
12 METEOROLOGÍA Y CLIMATOLOGÍA
.
!TEMPERATURAS MÍNIMAS
@N
10 TEMPERATURAS MÍNIMAS
11 BAJAS TEMPERATURAS
12 METEOROLOGÍA Y CLIMATOLOGÍA
.
!TEMPESTADES
@N
10 TEMPESTADES
10 TEMPORALES
.
!TEMPLOS
@N
10 TEMPLOS
10 IGLESIAS
.
!TEMPORADA TEATRAL

```

Red semántica TInA

```
@N
10 TEMPORADA TEATRAL
11 PROGRAMACIÓN TEATRAL
11 EVENTOS DE TEATRO
12 ESPECTÁCULOS
.
!TEMPORADA TELEVISIVA
@N
10 TEMPORADA TELEVISIVA
11 PROGRAMAS DE TELEVISIÓN
12 MEDIOS DE COMUNICACIÓN
.
!TEMPORALES
@N
10 TEMPORALES
10 TEMPESTADES
11 INCLEMENCIAS METEOROLÓGICAS
12 ACCIDENTES Y CATÁSTROFES
.
!TEMPORALES DE LLUVIA
@N
10 TEMPORALES DE LLUVIA
10 LLUVIAS TORRENCIALES
.
!TEMPORALIDAD LABORAL
@N
10 TEMPORALIDAD LABORAL
10 EMPLEO TEMPORAL
.
!TEMPOREROS
@N
10 TEMPOREROS
11 TRABAJADORES DEL CAMPO
12 AGRICULTURA GANADERÍA Y PESCA
.
!TENDIDO ELÉCTRICO
@N
10 TENDIDO ELÉCTRICO
10 LÍNEAS DE ALTA TENSIÓN
10 SISTEMA ELÉCTRICO
10 RED ELÉCTRICA
10 TORRES DE ALTA TENSIÓN
10 TORRES ELÉCTRICAS
11 INFRAESTRUCTURAS ELÉCTRICAS
12 ENERGÍA
.
!TENENCIA ILÍCITA DE DE ARMAS
@N
10 TENENCIA ILÍCITA DE DE ARMAS
11 TRÁFICO DE ARMAS
12 JUSTICIA DELITOS Y DERECHO
.
!TÉNICAS DE PESCA
@N
10 TÉCNICAS DE PESCA
10 CAPTURAS DE ARRASTRE
10 CAMPAÑA DE CERCO
10 FLOTA DE CERCO
10 PESCA A RALL
10 TÉCNICAS PESQUERAS
10 PESCA DE CERCO
10 SISTEMA DE PESCA MORUNA
11 PESCA
12 AGRICULTURA GANADERÍA Y PESCA
.
!TENIS
@N
10 TENIS
11 COMPETICIONES DE TENIS
11 DEPORTES
11 GRAN SLAM
11 TENISTAS
12 DEPORTES Y ACTIVIDADES DEPORTIVAS
.
!TENIS DE MESA
```

```

@N
10 TENIS DE MESA
10 PING PONG
11 DEPORTES
12 DEPORTES Y ACTIVIDADES DEPORTIVAS
.
!TENISTAS
@N
10 TENISTAS
11 TENIS
12 DEPORTES Y ACTIVIDADES DEPORTIVAS
.
!TENORES
@N
10 TENORES
10 CANTANTES DE OPERA
.
!TEOCRACIA
@N
10 TEOCRACIA
11 SISTEMAS POLÍTICOS
12 POLÍTICA
.
!TEOLOGÍA DE LA LIBERACIÓN
@N
10 TEOLOGÍA DE LA LIBERACIÓN
11 CRISTIANISMO
12 RELIGIONES Y CREENCIAS
.
!TEÓLOGOS
@N
10 TEÓLOGOS
11 RELIGIONES Y CREENCIAS
.
!TEORÍA DEL BIG BANG
@N
10 TEORÍA DEL BIG BANG
10 UNIVERSO
.
!TERAPIAS ALTERNATIVAS
@N
10 TERAPIAS ALTERNATIVAS
10 MEDICINAS ALTERNATIVAS
10 TRATAMIENTOS ALTERNATIVOS
11 ACUPUNTURA
11 MEDICINA NATURAL
11 HOMEOPATÍA
11 RISOTERAPIA
11 TRATAMIENTO MÉDICO
12 MEDICINA Y SANIDAD
.
!TERCER GRADO PENITENCIARIO
@N
10 TERCER GRADO PENITENCIARIO
10 GRADOS PENITENCIARIOS
.
!TERCERA EDAD
@N
10 TERCERA EDAD
10 VEJEZ
.
!TERNERA
@N
10 TERNERA
10 BOVINO
.
!TERRA LLIURE
@N
10 TERRA LLIURE
11 GRUPOS TERRORISTAS
12 TERRORISMO
.
!TERREMOTOS
@N
10 TERREMOTOS

```

Red semántica TInA

10 GRADO RICHTER
10 MAPA SISMOGRÁFICO
11 SEISMOS
12 ACCIDENTES Y CATÁSTROFES
.
!TERRORISMO
@N
10 TERRORISMO
11 ACCIONES TERRORISTAS
11 TERRORISMO INTERNACIONAL
11 TERRORISMO DE ESTADO
11 TERRORISMO ISLÁMICO
11 TERRORISMO NACIONALISTA
11 VÍCTIMAS DEL TERRORISMO
11 GRUPOS TERRORISTAS
11 LUCHA ANTITERRORISTA
.
!TERRORISMO CALLEJERO
@N
10 TERRORISMO CALLEJERO
10 KALE BORROKA
11 ACCIONES TERRORISTAS
12 TERRORISMO
.
!TERRORISMO DE ESTADO
@N
10 TERRORISMO DE ESTADO
11 TERRORISMO
.
!TERRORISMO INTERNACIONAL
@N
10 TERRORISMO INTERNACIONAL
11 TERRORISMO
.
!TERRORISMO ISLÁMICO
@N
10 TERRORISMO ISLÁMICO
10 INTEGRISTAS
10 TERRORISTAS ÁRABES
10 FUNDAMENTALISMO ISLÁMICO
10 INTEGRISMO ISLAMICO
11 TERRORISMO
.
!TERRORISMO NACIONALISTA
@N
10 TERRORISMO NACIONALISTA
11 TERRORISMO
.
!TERRORISTAS
@N
10 TERRORISTAS
11 ACCIONES TERRORISTAS
11 ENTRENAMIENTO DE TERRORISTAS
12 TERRORISMO
.
!TERRORISTAS ÁRABES
@N
10 TERRORISTAS ÁRABES
10 TERRORISMO ISLÁMICO
.
!TERRORISTAS SUICIDAS
@N
10 TERRORISTAS SUICIDAS
10 KAMIKAZES
11 ATENTADOS SUICIDAS
12 TERRORISMO
.
!TERTULIAS
@N
10 TERTULIAS
11 PROGRAMACIÓN
12 MEDIOS DE COMUNICACIÓN
.
!TESTAMENTO
@N

10 TESTAMENTO
 10 HERENCIAS
 .
 !TESTIGOS
 @N
 10 TESTIGOS
 10 TESTIMONIOS
 11 JUICIOS
 12 JUSTICIA DELITOS Y DERECHO
 .
 !TESTIMONIOS
 @N
 10 TESTIMONIOS
 10 TESTIGOS
 .
 !TEXTIL
 @N
 10 TEXTIL
 10 TEJIDOS
 11 ALGODÓN
 11 EMPRESAS TEXTILES
 11 LINO
 11 SECTOR TEXTIL CONFECCIÓN Y MODA
 12 INDUSTRIA
 .
 !TEXTOS SAGRADOS
 @N
 10 TEXTOS SAGRADOS
 10 ESCRITURAS SAGRADAS
 11 EL CORÁN
 11 LA BIBLIA
 11 RELIGIONES Y CREENCIAS
 .
 !THRILLER
 @N
 10 THRILLER
 10 PELÍCULAS DE SUSPENSE
 .
 !TICS NERVIOSOS
 @N
 10 TICS NERVIOSOS
 10 ENFERMEDADES Y ALTERACIONES DEL SISTEMA NERVIOSO
 .
 !TIENDAS
 @N
 10 TIENDAS
 10 TIENDAS TRADICIONALES
 11 ESTABLECIMIENTOS COMERCIALES
 11 FARMACIAS
 11 TIENDAS 24 HORAS
 11 TIENDAS DE TODO A 100
 11 FRANQUICIAS
 12 COMERCIO Y CONSUMO
 .
 !TIENDAS 24 HORAS
 @N
 10 TIENDAS 24 HORAS
 11 TIENDAS
 12 COMERCIO Y CONSUMO
 .
 !TIENDAS DE TODO A 100
 @N
 10 TIENDAS DE TODO A 100
 11 TIENDAS
 12 COMERCIO Y CONSUMO
 .
 !TIENDAS TRADICIONALES
 @N
 10 TIENDAS TRADICIONALES
 10 TIENDAS
 .
 !TIFUS
 @N
 10 TIFUS
 10 ENFERMEDADES TROPICALES

Red semántica TInA

.
!TIMOS
@N
10 TIMOS
10 FRAUDES Y ESTAFAS
.br/>!TIÑA
@N
10 TIÑA
11 ENFERMEDADES DE LA PIEL
12 MEDICINA Y SANIDAD
.br/>!TIPO DE CAMBIO EURO DÓLAR
@N
10 TIPO DE CAMBIO EURO DÓLAR
10 TIPOS DE CAMBIO
.br/>!TIPOS DE CAMBIO
@N
10 TIPOS DE CAMBIO
10 CAMBIO DEL EURO
10 TIPO DE CAMBIO EURO DÓLAR
11 FINANZAS INTERNACIONALES
12 FINANZAS
.br/>!TIPOS DE CULTIVO
@N
10 TIPOS DE CULTIVO
10 CULTIVO EXTENSIVO
10 CULTIVO INTENSIVO
10 CULTIVOS
11 AGRICULTURA
11 REGADÍO
11 SECANO
12 AGRICULTURA GANADERÍA Y PESCA
.br/>!TIPOS DE INTERÉS
@N
10 TIPOS DE INTERÉS
11 CRÉDITOS
12 FINANZAS
.br/>!TIPOS HIPOTECARIOS
@N
10 TIPOS HIPOTECARIOS
11 CRÉDITOS HIPOTECARIOS
12 FINANZAS
.br/>!TIRO
@N
10 TIRO
11 DEPORTES
11 TIRO CON ARCO
11 TIRO AL VUELO
11 TIRO OLÍMPICO
12 DEPORTES Y ACTIVIDADES DEPORTIVAS
.br/>!TIRO AL VUELO
@N
10 TIRO AL VUELO
11 TIRO
12 DEPORTES Y ACTIVIDADES DEPORTIVAS
.br/>!TIRO CON ARCO
@N
10 TIRO CON ARCO
11 TIRO
12 DEPORTES Y ACTIVIDADES DEPORTIVAS
.br/>!TIRO OLÍMPICO
@N
10 TIRO OLÍMPICO
11 TIRO
12 DEPORTES Y ACTIVIDADES DEPORTIVAS
.

```

!TIRO Y ARRASTRE
@N
10 TIRO Y ARRASTRE
11 DEPORTES
12 DEPORTES Y ACTIVIDADES DEPORTIVAS
.
!TIROLINA
@N
10 TIROLINA
10 DEPORTES DE RIESGO Y AVENTURA
.
!TITULACIONES
@N
10 TITULACIONES
10 CARRERAS
10 TITULACIONES SUPERIORES
11 SISTEMA EDUCATIVO
12 ENSEÑANZA
.
!TITULACIONES SUPERIORES
@N
10 TITULACIONES SUPERIORES
10 TITULACIONES
.
!TÍTULOS DE DEUDA
@N
10 TÍTULOS DE DEUDA
10 DEUDA PÚBLICA
.
!TÍTULOS DE VALORES
@N
10 TÍTULOS DE VALORES
11 ACCIONES
11 OPERACIONES Y SERVICIOS BANCARIOS
12 FINANZAS
.
!TODOS LOS SANTOS
@N
10 TODOS LOS SANTOS
10 DÍA DE LOS DIFUNTOS
11 FIESTAS DE OTOÑO
12 FIESTAS Y TRADICIONES
.
!TOMA DE POSESIÓN
@N
10 TOMA DE POSESIÓN
10 PROCESO DE INVESTIDURA
11 ACTOS POLÍTICOS
12 POLÍTICA
.
!TOMATES
@N
10 TOMATES
10 HORTALIZAS VERDURAS Y TUBÉRCULOS
.
!TOMATINA DE BUÑOL
@N
10 TOMATINA DE BUÑOL
11 FIESTAS DE VERANO
12 FIESTAS Y TRADICIONES
.
!TOREROS
@N
10 TOREROS
11 TAUROMAQUIA
12 ESPECTÁCULOS
.
!TORMENTA SOLAR
@N
10 TORMENTA SOLAR
10 FENÓMENOS ASTRONÓMICOS
.
!TORMENTAS
@N
10 TORMENTAS

```

Red semántica TInA

10 RAYOS
11 VIENTO
12 METEOROLOGÍA Y CLIMATOLOGÍA
.
!TORMENTAS DE VERANO
@N
10 TORMENTAS DE VERANO
10 LLUVIA
.
!TORNADOS
@N
10 TORNADOS
10 VENDAVALES
.
!TORNEO CONDE DE GODÓ
@N
10 TORNEO CONDE DE GODÓ
11 GRAN SLAM
12 DEPORTES Y ACTIVIDADES DEPORTIVAS
.
!TORNEO DE ROLAND GARROS
@N
10 TORNEO DE ROLAND GARROS
11 GRAN SLAM
12 DEPORTES Y ACTIVIDADES DEPORTIVAS
.
!TORNEO DE WIMBLEDON
@N
10 TORNEO DE WIMBLEDON
11 GRAN SLAM
12 DEPORTES Y ACTIVIDADES DEPORTIVAS
.
!TORRES
@N
10 TORRES
11 PATRIMONIO HISTÓRICO ARTÍSTICO
12 CULTURA
.
!TORRES DE ALTA TENSIÓN
@N
10 TORRES DE ALTA TENSIÓN
10 TENDIDO ELÉCTRICO
.
!TORRES ELÉCTRICAS
@N
10 TORRES ELÉCTRICAS
10 TENDIDO ELÉCTRICO
.
!TORTURA
@N
10 TORTURA
11 DELITOS CONTRA LA INTEGRIDAD FÍSICA Y PSÍQUICA
12 JUSTICIA DELITOS Y DERECHO
.
!TOS FERINA
@N
10 TOS FERINA
11 ENFERMEDADES Y TRASTORNOS INFANTILES
12 MEDICINA Y SANIDAD
.
!TOTALITARISMO
@N
10 TOTALITARISMO
11 IDEOLOGÍAS Y DOCTRINAS POLÍTICAS
12 POLÍTICA
.
!TOUR
@N
10 TOUR
11 CICLISMO
12 DEPORTES Y ACTIVIDADES DEPORTIVAS
.
!TOXICÓMANOS
@N
10 TOXICÓMANOS

```

10 CONSUMO DE DROGA
.
!TRABAJADORES DEL CAMPO
@N
10 TRABAJADORES DEL CAMPO
10 CITRICULTORES
10 AGRICULTORES
10 RECOLECTORES
10 REGANTES
11 ORGANISMOS Y GRUPOS AGRARIOS
11 TEMPOREROS
12 AGRICULTURA GANADERÍA Y PESCA
.
!TRABAJO
@N
10 TRABAJO
11 CONDICIONES DE TRABAJO
11 EMPLEO Y DESEMPLEO
11 TRABAJOS PROFESIONES Y OFICIOS
11 POLÍTICA LABORAL
11 RELACIONES LABORALES
.
!TRABAJO AGRÍCOLA
@N
10 TRABAJO AGRÍCOLA
11 ECONOMÍA AGRARIA
11 ACTIVIDADES AGRÍCOLAS
11 EMPLEO AGRARIO
12 AGRICULTURA GANADERÍA Y PESCA
.
!TRABAJO DE LAS MUJERES
@N
10 TRABAJO DE LAS MUJERES
10 EMPLEO FEMENINO
.
!TRABAJO DOMÉSTICO
@N
10 TRABAJO DOMÉSTICO
10 CRIADAS
10 EMPLEADAS DEL HOGAR
11 TRABAJOS PROFESIONES Y OFICIOS
12 TRABAJO
.
!TRABAJO INFANTIL
@N
10 TRABAJO INFANTIL
10 EXPLOTACIÓN LABORAL INFANTIL
.
!TRABAJOS ARTESANOS
@N
10 TRABAJOS ARTESANOS
11 TRABAJOS PROFESIONES Y OFICIOS
12 TRABAJO
.
!TRABAJOS CON RIESGO
@N
10 TRABAJOS CON RIESGO
10 PROFESIONES PELIGROSAS
11 TRABAJOS PROFESIONES Y OFICIOS
12 TRABAJO
.
!TRABAJOS NOCTURNOS
@N
10 TRABAJOS NOCTURNOS
11 TRABAJOS PROFESIONES Y OFICIOS
12 TRABAJO
.
!TRABAJOS PROFESIONES Y OFICIOS
@N
10 TRABAJOS PROFESIONES Y OFICIOS
11 COLEGIOS PROFESIONALES
11 COOPERATIVAS
11 TRABAJOS NOCTURNOS
11 TRABAJO DOMÉSTICO
11 OFICIOS TRADICIONALES

```

Red semántica TInA

11 TRABAJO
11 TELETRABAJO
11 TRABAJOS CON RIESGO
11 TRABAJOS ARTESANOS
.
!TRADICIÓN ORAL
@N
10 TRADICIÓN ORAL
11 CULTURA TRADICIONAL
11 REFRANES
11 LEYENDAS
12 CULTURA
.
!TRADICIONES DE NAVIDAD
@N
10 TRADICIONES DE NAVIDAD
10 DULCES NAVIDEÑOS
10 ÁRBOL DE NAVIDAD
10 ADORNOS DE NAVIDAD
10 FELICITACIONES NAVIDEÑAS
11 BELENES
11 NAVIDAD
12 FIESTAS Y TRADICIONES
.
!TRADICIONES DE PASCUA
@N
10 TRADICIONES DE PASCUA
10 CACHIRULOS
10 MONA DE PASCUA
10 JUEGOS DE PASCUA
11 PASCUA
12 FIESTAS Y TRADICIONES
.
!TRADICIONES DE REYES MAGOS
@N
10 TRADICIONES DE REYES MAGOS
10 CARBÓN EN REYES
11 REYES MAGOS
12 FIESTAS Y TRADICIONES
.
!TRADICIONES DEL DÍA DE SANT DIONÍS
@N
10 TRADICIONES DEL DÍA DE SANT DIONÍS
11 MOCADORÁ
11 SAN DIONÍS
12 FIESTAS Y TRADICIONES
.
!TRADUCTORES
@N
10 TRADUCTORES
11 OFICIOS LITERARIOS
12 LITERATURA Y LENGUA
.
!TRÁFICO
@N
10 TRÁFICO
10 CIRCULACIÓN
11 APARCAMIENTOS
11 AUTOESCUELAS
11 OPERACIONES DE TRÁFICO
11 TRANSPORTE
11 GRÚA MUNICIPAL
11 VEHÍCULOS ABANDONADOS
11 INFRACCIONES DE CIRCULACIÓN
11 RETENCIONES DE CIRCULACIÓN
11 SEGURIDAD VIAL
12 TRANSPORTE Y COMUNICACIONES
.
!TRAFICO AÉREO
@N
10 TRAFICO AÉREO
11 CANCELACIÓN Y RETRASO DE VUELOS
11 TRANSPORTE AÉREO
12 TRANSPORTE Y COMUNICACIONES
.

```

!TRÁFICO DE ANIMALES
@N
10 TRÁFICO DE ANIMALES
11 DELITOS ECOLÓGICOS
12 JUSTICIA DELITOS Y DERECHO
.
!TRÁFICO DE ARMAS
@N
10 TRÁFICO DE ARMAS
10 COMERCIO DE ARMAS
11 DELITOS CONTRA EL ORDEN PÚBLICO
11 TENENCIA ILÍCITA DE DE ARMAS
12 JUSTICIA DELITOS Y DERECHO
.
!TRÁFICO DE BEBÉS
@N
10 TRÁFICO DE BEBÉS
11 COMERCIO CON HUMANOS
12 JUSTICIA DELITOS Y DERECHO
.
!TRÁFICO DE COCAÍNA
@N
10 TRÁFICO DE COCAÍNA
10 NARCOTRÁFICO
11 TRÁFICO DE DROGAS
12 JUSTICIA DELITOS Y DERECHO
.
!TRÁFICO DE DROGAS
@N
10 TRÁFICO DE DROGAS
10 DECOMISOS DE DROGA
10 CONFISCACIÓN DE DROGAS
10 INCAUTACIÓN DE DROGA
11 DELITOS CONTRA LA SALUD PÚBLICA
11 TRÁFICO DE HEROÍNA
11 TRÁFICO DE HACHÍS
11 TRÁFICO DE COCAÍNA
11 TRÁFICO DE DROGAS DE DISEÑO
12 JUSTICIA DELITOS Y DERECHO
13 CONSUMO DE DROGA
.
!TRÁFICO DE DROGAS DE DISEÑO
@N
10 TRÁFICO DE DROGAS DE DISEÑO
10 LABORATORIO DE ÉXTASIS
11 TRÁFICO DE DROGAS
12 JUSTICIA DELITOS Y DERECHO
.
!TRÁFICO DE HACHÍS
@N
10 TRÁFICO DE HACHÍS
10 ALIJO DE HACHÍS
10 INCAUTACIONES DE HACHÍS
11 TRÁFICO DE DROGAS
12 JUSTICIA DELITOS Y DERECHO
.
!TRÁFICO DE HEROÍNA
@N
10 TRÁFICO DE HEROÍNA
11 TRÁFICO DE DROGAS
12 JUSTICIA DELITOS Y DERECHO
.
!TRÁFICO DE INFLUENCIAS
@N
10 TRÁFICO DE INFLUENCIAS
11 DELITOS CONTRA LA ADMINISTRACIÓN PÚBLICA
12 JUSTICIA DELITOS Y DERECHO
.
!TRÁFICO DE INMIGRANTES
@N
10 TRÁFICO DE INMIGRANTES
10 MAFIAS DE INMIGRANTES
11 COMERCIO CON HUMANOS
12 JUSTICIA DELITOS Y DERECHO
.

```

Red semántica TInA

!TRÁFICO DE MANO DE OBRA ILEGAL
@N
10 TRÁFICO DE MANO DE OBRA ILEGAL
11 DELITOS CONTRA LOS DERECHOS DE LOS TRABAJADORES
12 JUSTICIA DELITOS Y DERECHO
.
!TRÁFICO FERROVIARIO
@N
10 TRÁFICO FERROVIARIO
11 TRANSPORTE FERROVIARIO
12 TRANSPORTE Y COMUNICACIONES
.
!TRÁFICO MARÍTIMO
@N
10 TRÁFICO MARÍTIMO
11 TRANSPORTE MARÍTIMO Y FLUVIAL
12 TRANSPORTE Y COMUNICACIONES
.
!TRAJE POPULAR VALENCIANO
@N
10 TRAJE POPULAR VALENCIANO
10 INDUMENTARIA FALLERA
.
!TRAJE TRADICIONAL DE VALENCIANA
@N
10 TRAJE TRADICIONAL DE VALENCIANA
10 INDUMENTARIA FALLERA
.
!TRÁMITES ANTE LA ADMINISTRACIÓN
@N
10 TRÁMITES ANTE LA ADMINISTRACIÓN
11 ATENCIÓN AL CIUDADANO
11 ADMINISTRACIÓN PÚBLICA
.
!TRAMOS DE CONCENTRACIÓN DE ACCIDENTES
@N
10 TRAMOS DE CONCENTRACIÓN DE ACCIDENTES
10 ACCIDENTES DE TRÁFICO
.
!TRANSBORDADOR ESPACIAL DISCOVERY
@N
10 TRANSBORDADOR ESPACIAL DISCOVERY
10 TRANSBORDADORES ESPACIALES
.
!TRANSBORDADORES
@N
10 TRANSBORDADORES
11 BARCOS
12 TRANSPORTE Y COMUNICACIONES
.
!TRANSBORDADORES ESPACIALES
@N
10 TRANSBORDADORES ESPACIALES
10 LANZADERAS ESPACIALES
10 TRANSBORDADOR ESPACIAL DISCOVERY
11 ASTRONÁUTICA
12 CIENCIA Y TECNOLOGÍA
.
!TRANSEXUALES
@N
10 TRANSEXUALES
10 CAMBIO DE SEXO
11 IDENTIDAD SEXUAL
12 SOCIEDAD
.
!TRANSFERENCIAS DE COMPETENCIAS
@N
10 TRANSFERENCIAS DE COMPETENCIAS
10 PRINCIPIO DE SUBSIDIARIEDAD
11 DESCENTRALIZACIÓN ADMINISTRATIVA
12 ADMINISTRACIÓN PÚBLICA
.
!TRÁNSFUGAS
@N
10 TRÁNSFUGAS

```

10 TRANSFUGUISMO
.
!TRANSFUGUISMO
@N
10 TRANSFUGUISMO
10 TRÁNSFUGAS
11 IDEOLOGÍAS Y DOCTRINAS POLÍTICAS
12 POLÍTICA
.
!TRANSFUSIONES DE SANGRE
@N
10 TRANSFUSIONES DE SANGRE
10 DEMANDA DE SANGRE
10 SANGRE CONTAMINADA
11 DONACIONES DE SANGRE
11 TRATAMIENTO MÉDICO
12 MEDICINA Y SANIDAD
.
!TRANSICIÓN DEMOCRÁTICA
@N
10 TRANSICIÓN DEMOCRÁTICA
11 CAMBIOS Y CONFLICTOS POLÍTICOS
12 POLÍTICA
.
!TRANSPORTE
@N
10 TRANSPORTE
11 EMPRESAS Y ORGANISMOS DE TRANSPORTE
11 ADUANAS Y FRONTERAS
11 TRÁFICO
11 TRANSPORTE URBANO
11 ESTADÍSTICAS DE TRANSPORTE
11 VEHÍCULOS
11 TRANSPORTE Y COMUNICACIONES
11 TRANSPORTE POR CARRETERA
11 TRANSPORTE MARÍTIMO Y FLUVIAL
11 TRANSPORTE FERROVIARIO
11 TRANSPORTE ESCOLAR
11 TRANSPORTE AÉREO
11 TRANSPORTE DE MERCANCÍAS
11 TRANSPORTE DE PASAJEROS
11 TRANSPORTE DE ANIMALES
.
!TRANSPORTE AÉREO
@N
10 TRANSPORTE AÉREO
10 NAVEGACIÓN AÉREA
11 COMPAÑÍAS AÉREAS
11 TRANSPORTE
11 SEGURIDAD AÉREA
11 INFRAESTRUCTURAS AEROPORTUARIAS
11 MEDIOS DE TRANSPORTE AÉREOS
11 TRAFICO AÉREO
11 GRUPOS Y PERSONAL DE VUELO
12 TRANSPORTE Y COMUNICACIONES
.
!TRANSPORTE DE ANIMALES
@N
10 TRANSPORTE DE ANIMALES
11 TRANSPORTE
12 TRANSPORTE Y COMUNICACIONES
.
!TRANSPORTE DE MERCANCÍAS
@N
10 TRANSPORTE DE MERCANCÍAS
10 CONTENEDORES DE MERCANCÍAS
11 MERCANCÍAS PELIGROSAS
11 TRANSPORTE
12 TRANSPORTE Y COMUNICACIONES
.
!TRANSPORTE DE PASAJEROS
@N
10 TRANSPORTE DE PASAJEROS
11 TRANSPORTE
11 PASAJEROS

```

Red semántica TInA

```
12 TRANSPORTE Y COMUNICACIONES
.
!TRANSPORTE ESCOLAR
@N
10 TRANSPORTE ESCOLAR
11 TRANSPORTE
12 TRANSPORTE Y COMUNICACIONES
.
!TRANSPORTE FERROVIARIO
@N
10 TRANSPORTE FERROVIARIO
10 FERROCARRIL
11 COMPAÑÍAS Y SERVICIOS FERROVIARIOS
11 TRENES
11 INFRAESTRUCTURA FERROVIARIA
11 TRÁFICO FERROVIARIO
11 TRANSPORTE
11 SEGURIDAD FERROVIARIA
12 TRANSPORTE Y COMUNICACIONES
.
!TRANSPORTE MARÍTIMO Y FLUVIAL
@N
10 TRANSPORTE MARÍTIMO Y FLUVIAL
10 NAVEGACIÓN
11 BARCOS
11 TRÁFICO MARÍTIMO
11 PUERTOS
11 PUENTES LEVADIZOS
11 TRANSPORTE
12 TRANSPORTE Y COMUNICACIONES
.
!TRANSPORTE MILITAR
@N
10 TRANSPORTE MILITAR
11 AVIONES MILITARES
11 BUQUES MILITARES
11 ARMAMENTO
11 SUBMARINOS
11 HELICOPTEROS MILITARES
11 TRANSPORTE MILITAR TERRESTRE
12 DEFENSA
.
!TRANSPORTE MILITAR TERRESTRE
@N
10 TRANSPORTE MILITAR TERRESTRE
11 BLINDADOS DE COMBATE
11 TRANSPORTE MILITAR
12 DEFENSA
.
!TRANSPORTE POR CARRETERA
@N
10 TRANSPORTE POR CARRETERA
10 TRANSPORTISTAS
11 AUTOPISTAS
11 AUTOVÍAS
11 CARRETERAS
11 TRANSPORTE
12 TRANSPORTE Y COMUNICACIONES
.
!TRANSPORTE SANITARIO
@N
10 TRANSPORTE SANITARIO
11 AMBULANCIAS
11 ASISTENCIA SANITARIA
12 MEDICINA Y SANIDAD
.
!TRANSPORTE URBANO
@N
10 TRANSPORTE URBANO
10 ABONO TRANSPORTE
11 TRANSPORTE
11 INFRAESTRUCTURA DE TRANSPORTE URBANO
11 MEDIOS DE TRANSPORTE URBANO
12 TRANSPORTE Y COMUNICACIONES
.
```

```

!TRANSPORTE Y COMUNICACIONES
@N
10 TRANSPORTE Y COMUNICACIONES
11 COMUNICACIONES
11 TRANSPORTE
.
!TRANSPORTISTAS
@N
10 TRANSPORTISTAS
10 TRANSPORTE POR CARRETERA
.
!TRANVÍA
@N
10 TRANVÍA
11 MEDIOS DE TRANSPORTE URBANO
12 TRANSPORTE Y COMUNICACIONES
.
!TRASPLANTE DE BRAZO
@N
10 TRASPLANTE DE BRAZO
10 TRASPLANTES
.
!TRASPLANTE DE CORAZÓN
@N
10 TRASPLANTE DE CORAZÓN
10 CORAZÓN ARTIFICIAL
11 TRASPLANTES
12 MEDICINA Y SANIDAD
.
!TRASPLANTE DE PULMÓN
@N
10 TRASPLANTE DE PULMÓN
11 TRASPLANTES
12 MEDICINA Y SANIDAD
.
!TRASPLANTE DE RIÑÓN
@N
10 TRASPLANTE DE RIÑÓN
11 TRASPLANTES
12 MEDICINA Y SANIDAD
.
!TRASPLANTES
@N
10 TRASPLANTES
10 DONACIÓN DE ÓRGANOS
10 TRASPLANTE DE BRAZO
11 CIRUGÍA
11 TRASPLANTE DE PULMÓN
11 TRASPLANTE DE RIÑÓN
11 TRASPLANTE DE CORAZÓN
12 MEDICINA Y SANIDAD
.
!TRASTORNOS COMPULSIVOS
@N
10 TRASTORNOS COMPULSIVOS
10 COMPRADORES COMPULSIVOS
11 ENFERMEDADES MENTALES Y PSICOLÓGICAS
12 MEDICINA Y SANIDAD
.
!TRASTORNOS DE LA CONDUCTA
@N
10 TRASTORNOS DE LA CONDUCTA
10 ENFERMEDADES MENTALES Y PSICOLÓGICAS
.
!TRASTORNOS HORMONALES
@N
10 TRASTORNOS HORMONALES
10 ENFERMEDADES ENDOCRINAS
.
!TRASTORNOS MENTALES
@N
10 TRASTORNOS MENTALES
10 ENFERMEDADES MENTALES Y PSICOLÓGICAS
.
!TRASTORNOS SEXUALES

```

Red semántica TInA

@N
10 TRASTORNOS SEXUALES
11 ANORGASMIA
11 ENFERMEDADES
11 EYACULACIÓN PRECOZ
11 IMPOTENCIA SEXUAL
12 MEDICINA Y SANIDAD
.
!TRASTORNOS Y ALTERACIONES EN LOS PIES
@N
10 TRASTORNOS Y ALTERACIONES EN LOS PIES
10 PODOLOGÍA
11 ENFERMEDADES
12 MEDICINA Y SANIDAD
.
!TRASVASES DE RÍOS
@N
10 TRASVASES DE RÍOS
11 OBRAS HIDRÁULICAS
12 OBRAS PÚBLICAS
.
!TRATA DE BLANCAS
@N
10 TRATA DE BLANCAS
11 COMERCIO CON HUMANOS
12 JUSTICIA DELITOS Y DERECHO
.
!TRATADO DE UTRECHT
@N
10 TRATADO DE UTRECHT
11 DESPOTISMO ILUSTRADO
12 HISTORIA
.
!TRATADO START
@N
10 TRATADO START
11 REDUCCIÓN CABEZAS NUCLEARES
12 DEFENSA
.
!TRATADOS DE DESARME
@N
10 TRATADOS DE DESARME
11 DEFENSA
11 REDUCCIÓN CABEZAS NUCLEARES
.
!TRATAMIENTO DE RESIDUOS
@N
10 TRATAMIENTO DE RESIDUOS
10 RECICLAJE
.
!TRATAMIENTO DEL AGUA
@N
10 TRATAMIENTO DEL AGUA
11 DESALACIÓN DEL AGUA
11 DEPURACIÓN DEL AGUA
11 SUMINISTRO DE AGUA POTABLE
11 POTABILIZACIÓN DEL AGUA
12 EQUIPAMIENTOS Y SERVICIOS URBANOS
.
!TRATAMIENTO MÉDICO
@N
10 TRATAMIENTO MÉDICO
11 DIÁLISIS
11 DIAGNÓSTICO TRATAMIENTO Y PREVENCIÓN
11 DIETAS
11 CIRUGÍA
11 ANESTESIA
11 TRATAMIENTOS HORMONALES
11 TRANSFUSIONES DE SANGRE
11 PRESCRIPCIÓN DE MEDICAMENTOS
11 HEMODIÁLISIS
11 TERAPIAS ALTERNATIVAS
12 MEDICINA Y SANIDAD
.
!TRATAMIENTOS ALTERNATIVOS

```

@N
10 TRATAMIENTOS ALTERNATIVOS
10 TERAPIAS ALTERNATIVAS
.
!TRATAMIENTOS HORMONALES
@N
10 TRATAMIENTOS HORMONALES
11 TRATAMIENTO MÉDICO
12 MEDICINA Y SANIDAD
.
!TRAVESÍA A NADO
@N
10 TRAVESÍA A NADO
11 NATACIÓN
12 DEPORTES Y ACTIVIDADES DEPORTIVAS
.
!TREGUA
@N
10 TREGUA
11 OPERACIONES BÉLICAS
12 CONFLICTOS BÉLICOS
.
!TREGUAS DE GRUPOS TERRORISTAS
@N
10 TREGUAS DE GRUPOS TERRORISTAS
11 ACCIONES TERRORISTAS
12 TERRORISMO
.
!TREKKING
@N
10 TREKKING
10 DEPORTES DE RIESGO Y AVENTURA
.
!TRENES
@N
10 TRENES
11 TRENES DE ALTA VELOCIDAD
11 TRANSPORTE FERROVIARIO
12 TRANSPORTE Y COMUNICACIONES
.
!TRENES DE ALTA VELOCIDAD
@N
10 TRENES DE ALTA VELOCIDAD
11 AVE
11 TRENES
11 TALGO
11 INTERCITY
12 TRANSPORTE Y COMUNICACIONES
.
!TRIAL
@N
10 TRIAL
11 MOTOCICLISMO
12 DEPORTES Y ACTIVIDADES DEPORTIVAS
.
!TRIBUNAL DE LA ROTA
@N
10 TRIBUNAL DE LA ROTA
11 TRIBUNALES ECLESIÁSTICOS
12 RELIGIONES Y CREENCIAS
.
!TRIBUNALES
@N
10 TRIBUNALES
11 TRIBUNALES INTERNACIONALES
11 TRIBUNALES SUPERIORES
11 TRIBUNALES CONSTITUCIONALES
11 ORGANISMOS Y DEPENDENCIAS JUDICIALES
12 JUSTICIA DELITOS Y DERECHO
.
!TRIBUNALES CONSTITUCIONALES
@N
10 TRIBUNALES CONSTITUCIONALES
11 TRIBUNALES
12 JUSTICIA DELITOS Y DERECHO

```

Red semántica TInA

```
.
!TRIBUNALES ECLESIASTICOS
@N
10 TRIBUNALES ECLESIASTICOS
11 DERECHO CANÓNICO
11 TRIBUNAL DE LA ROTA
12 RELIGIONES Y CREENCIAS
.
!TRIBUNALES INTERNACIONALES
@N
10 TRIBUNALES INTERNACIONALES
11 TRIBUNALES
12 JUSTICIA DELITOS Y DERECHO
.
!TRIBUNALES MILITARES
@N
10 TRIBUNALES MILITARES
11 JUSTICIA MILITAR
12 DEFENSA
.
!TRIBUNALES SUPERIORES
@N
10 TRIBUNALES SUPERIORES
11 TRIBUNALES
12 JUSTICIA DELITOS Y DERECHO
.
!TRIBUS
@N
10 TRIBUS
11 GRUPOS ÉTNICOS
12 SOCIEDAD
.
!TRIBUS URBANAS
@N
10 TRIBUS URBANAS
11 JUVENTUD
12 SOCIEDAD
.
!TRILLIZOS
@N
10 TRILLIZOS
10 PARTOS MÚLTIPLES
.
!TRINEOS DE PERROS
@N
10 TRINEOS DE PERROS
10 DEPORTES DE RIESGO Y AVENTURA
.
!TRISTEZA DE LOS CÍTRICOS
@N
10 TRISTEZA DE LOS CÍTRICOS
10 PATOLOGÍA VEGETAL
.
!TRO DE BAC
@N
10 TRO DE BAC
11 DESPERTÁ
12 FIESTAS Y TRADICIONES
.
!TROFEO NARANJA
@N
10 TROFEO NARANJA
11 TROFEOS DE FÚTBOL
12 DEPORTES Y ACTIVIDADES DEPORTIVAS
.
!TROFEOS DE FÚTBOL
@N
10 TROFEOS DE FÚTBOL
11 TROFEO NARANJA
11 FÚTBOL
12 DEPORTES Y ACTIVIDADES DEPORTIVAS
.
!TROMBOSIS VENOSA
@N
10 TROMBOSIS VENOSA
```

10 SÍNDROME DE LA CLASE TURISTA
 11 ENFERMEDADES CARDIOVASCULARES
 12 MEDICINA Y SANIDAD
 .
 !TROPA PROFESIONAL
 @N
 10 TROPA PROFESIONAL
 10 SOLDADOS PROFESIONALES
 .
 !TROPAS
 @N
 10 TROPAS
 11 COMBATIENTES
 12 CONFLICTOS BÉLICOS
 .
 !TROPAS MULTINACIONALES
 @N
 10 TROPAS MULTINACIONALES
 10 FUERZAS ARMADAS INTERNACIONALES
 .
 !TROPOSFERA
 @N
 10 TROPOSFERA
 10 ATMÓSFERA
 .
 !TRUFA
 @N
 10 TRUFA
 10 HORTALIZAS VERDURAS Y TUBÉRCULOS
 .
 !TUBERCULOSIS
 @N
 10 TUBERCULOSIS
 11 ENFERMEDADES RESPIRATORIAS
 12 MEDICINA Y SANIDAD
 .
 !TUBERÍAS DE AGUA
 @N
 10 TUBERÍAS DE AGUA
 11 CONDUCCIONES DE AGUA
 12 EQUIPAMIENTOS Y SERVICIOS URBANOS
 .
 !TUMORES
 @N
 10 TUMORES
 10 CÁNCER
 .
 !TUNA
 @N
 10 TUNA
 11 VIDA ESTUDIANTIL
 12 ENSEÑANZA
 .
 !TÚNELES DE CARRETERA
 @N
 10 TÚNELES DE CARRETERA
 11 CARRETERAS
 12 TRANSPORTE Y COMUNICACIONES
 .
 !TÚNELES DE FERROCARRIL
 @N
 10 TÚNELES DE FERROCARRIL
 10 TÚNELES FERROVIARIOS
 10 EUROTÚNEL
 11 INFRAESTRUCTURA FERROVIARIA
 12 TRANSPORTE Y COMUNICACIONES
 .
 !TÚNELES FERROVIARIOS
 @N
 10 TÚNELES FERROVIARIOS
 10 TÚNELES DE FERROCARRIL
 .
 !TURISMO CULTURAL
 @N
 10 TURISMO CULTURAL

Red semántica TInA

11 OFERTAS TURÍSTICAS
12 TURISMO Y SERVICIOS
.
!TURISMO DE AVENTURA
@N
10 TURISMO DE AVENTURA
11 OFERTAS TURÍSTICAS
12 TURISMO Y SERVICIOS
.
!TURISMO DE SOL Y PLAYA
@N
10 TURISMO DE SOL Y PLAYA
11 BANDERAS AZULES
11 OFERTAS TURÍSTICAS
12 TURISMO Y SERVICIOS
.
!TURISMO EXTRANJERO
@N
10 TURISMO EXTRANJERO
10 TURISTAS EXTRANJEROS
.
!TURISMO RURAL
@N
10 TURISMO RURAL
11 OFERTAS TURÍSTICAS
12 TURISMO Y SERVICIOS
.
!TURISMO SEXUAL
@N
10 TURISMO SEXUAL
11 OFERTAS TURÍSTICAS
12 TURISMO Y SERVICIOS
13 PROSTITUCIÓN DE MENORES
.
!TURISMO Y SERVICIOS
@N
10 TURISMO Y SERVICIOS
10 SECTOR TURÍSTICO
10 SOUVENIRS
11 ALOJAMIENTOS
11 EMPRESAS Y ORGANISMOS TURÍSTICOS
11 FOMENTO DEL TURISMO
11 OFERTAS TURÍSTICAS
11 MOVIMIENTO Y ESTADÍSTICAS TURÍSTICAS
11 ESTABLECIMIENTOS DE COMIDAS
.
!TURISMOS
@N
10 TURISMOS
10 COCHES
.
!TURISTAS
@N
10 TURISTAS
11 MOVIMIENTO Y ESTADÍSTICAS TURÍSTICAS
11 TURISTAS NACIONALES
11 TURISTAS EXTRANJEROS
12 TURISMO Y SERVICIOS
.
!TURISTAS EXTRANJEROS
@N
10 TURISTAS EXTRANJEROS
10 TURISMO EXTRANJERO
11 TURISTAS
12 TURISMO Y SERVICIOS
.
!TURISTAS NACIONALES
@N
10 TURISTAS NACIONALES
11 TURISTAS
12 TURISMO Y SERVICIOS
.
!TURRÓN
@N
10 TURRÓN

```

11 SECTOR ALIMENTACIÓN BEBIDA Y TABACO
12 INDUSTRIA
.
!UEO
@N
10 UEO
10 ORGANIZACIONES DE DEFENSA Y SEGURIDAD
.
!UER
@N
10 UER
10 ORGANISMOS INTERNACIONALES DE COMUNICACIÓN
.
!UGT
@N
10 UGT
10 SINDICATOS
.
!UIT
@N
10 UIT
10 ORGANISMOS INTERNACIONALES DE COMUNICACIÓN
.
!ÚLCERA
@N
10 ÚLCERA
11 ENFERMEDADES DIGESTIVAS
12 MEDICINA Y SANIDAD
.
!ÚLTIMOS DE FILIPINAS
@N
10 ÚLTIMOS DE FILIPINAS
10 DESASTRE DE 1898
.
!ULTRADERECHA
@N
10 ULTRADERECHA
11 NAZISMO
11 IDEOLOGÍAS Y DOCTRINAS POLÍTICAS
11 FASCISMO
12 POLÍTICA
.
!ULTRAJES
@N
10 ULTRAJES
11 DELITOS CONTRA LA CONSTITUCIÓN
12 JUSTICIA DELITOS Y DERECHO
.
!ULTRALIGEROS
@N
10 ULTRALIGEROS
11 VUELO
12 DEPORTES Y ACTIVIDADES DEPORTIVAS
.
!UNIDADES MÓVILES DE TELEVISIÓN
@N
10 UNIDADES MÓVILES DE TELEVISIÓN
11 TÉCNICA DE TELEVISIÓN
12 MEDIOS DE COMUNICACIÓN
.
!UNIFICACIÓN DE PARTIDOS POLÍTICOS
@N
10 UNIFICACIÓN DE PARTIDOS POLÍTICOS
11 PARTIDOS POLÍTICOS
12 POLÍTICA
.
!UNIFORMES ESCOLARES
@N
10 UNIFORMES ESCOLARES
10 MATERIAL ESCOLAR
.
!UNIFORMES MILITARES
@N
10 UNIFORMES MILITARES
11 MATERIAL MILITAR

```

Red semántica TInA

12 DEFENSA
.
!UNIONES DE HECHO
@N
10 UNIONES DE HECHO
10 PAREJAS DE HECHO
.
!UNIVERSIDAD DE LOS MAYORES
@N
10 UNIVERSIDAD DE LOS MAYORES
10 EDUCACIÓN DE ADULTOS
.
!UNIVERSIDADES
@N
10 UNIVERSIDADES
11 CENTROS EDUCATIVOS
11 UNIVERSIDADES PRIVADAS
12 ENSEÑANZA
.
!UNIVERSIDADES PRIVADAS
@N
10 UNIVERSIDADES PRIVADAS
11 UNIVERSIDADES
12 ENSEÑANZA
.
!UNIVERSO
@N
10 UNIVERSO
10 COSMOS
10 TEORÍA DEL BIG BANG
11 ASTRONOMÍA
11 GALAXIAS
11 SISTEMA SOLAR
12 CIENCIA Y TECNOLOGÍA
.
!URANIO
@N
10 URANIO
11 COMBUSTIBLES NUCLEARES
12 ENERGÍA
.
!URANIO EMPOBRECIDO
@N
10 URANIO EMPOBRECIDO
10 ARMAMENTO NUCLEAR
.
!URBANISMO Y VIVIENDA
@N
10 URBANISMO Y VIVIENDA
11 ÁREAS URBANAS
11 ZONAS RESIDENCIALES
11 VIVIENDA
.
!URBANIZACIONES
@N
10 URBANIZACIONES
11 ZONAS RESIDENCIALES
12 URBANISMO Y VIVIENDA
.
!URGENCIAS
@N
10 URGENCIAS
11 ASISTENCIA SANITARIA
12 MEDICINA Y SANIDAD
.
!URNAS ELECTORALES
@N
10 URNAS ELECTORALES
11 MATERIAL ELECTORAL
12 POLÍTICA
.
!USUARIOS DE TELEVISIÓN
@N
10 USUARIOS DE TELEVISIÓN
10 ESPECTADORES Y OYENTES

```

.
!UVA
@N
10 UVA
10 FRUTAS
.
!UXORICIDIO
@N
10 UXORICIDIO
10 ASESINATO DE LA ESPOSA
.
!VACACIONES
@N
10 VACACIONES
11 JORNADA Y HORARIOS DE TRABAJO
12 TRABAJO
.
!VACACIONES DE LOS POLÍTICOS
@N
10 VACACIONES DE LOS POLÍTICOS
11 POLÍTICOS
12 POLÍTICA
.
!VACACIONES ESCOLARES
@N
10 VACACIONES ESCOLARES
10 CALENDARIO ESCOLAR
.
!VACAS
@N
10 VACAS
10 BOVINO
.
!VACAS LOCAS
@N
10 VACAS LOCAS
10 ENFERMEDAD DE LAS VACAS LOCAS
.
!VACUNA ANTISIDA
@N
10 VACUNA ANTISIDA
10 SIDA
.
!VACUNAS
@N
10 VACUNAS
10 CAMPAÑA DE VACUNACIÓN
11 PREVENCIÓN DE ENFERMEDADES Y HÁBITOS DE SALUD
12 MEDICINA Y SANIDAD
.
!VACUNO
@N
10 VACUNO
10 BOVINO
.
!VAGABUNDOS
@N
10 VAGABUNDOS
10 POBREZA
.
!VALORES ECOLÓGICOS
@N
10 VALORES ECOLÓGICOS
10 EDUCACIÓN AMBIENTAL
.
!VAQUILLAS
@N
10 VAQUILLAS
11 FIESTAS DE VERANO
12 FIESTAS Y TRADICIONES
.
!VEDA BIOLÓGICA
@N
10 VEDA BIOLÓGICA
10 PARADA BIOLÓGICA

```

Red semántica TInA

.
!VEGETACIÓN
@N
10 VEGETACIÓN
10 ESPECIES VEGETALES
.br/>!VEGETACIÓN MARINA
@N
10 VEGETACIÓN MARINA
11 ALGAS
11 ESPECIES VEGETALES
12 MEDIO AMBIENTE
.br/>!VEHÍCULOS
@N
10 VEHÍCULOS
11 AUTOBUSES
11 CAMIONES
11 COCHES
11 TRANSPORTE
11 MOTOCICLETAS
12 TRANSPORTE Y COMUNICACIONES
.br/>!VEHÍCULOS ABANDONADOS
@N
10 VEHÍCULOS ABANDONADOS
10 RETIRADA DE VEHÍCULOS
11 TRÁFICO
12 TRANSPORTE Y COMUNICACIONES
.br/>!VEJEZ
@N
10 VEJEZ
10 TERCERA EDAD
11 ANCIANOS
11 GRUPOS DE EDAD
11 RESIDENCIAS DE ANCIANOS
12 SOCIEDAD
.br/>!VELA
@N
10 VELA
11 DEPORTES ACUÁTICOS
12 DEPORTES Y ACTIVIDADES DEPORTIVAS
.br/>!VENDA VALES
@N
10 VENDA VALES
10 CICLONES
10 HURACAN MITCH
10 HURACAN GEORGES
10 HURACANES
10 INCIDENTES CON EL VIENTO
10 TORNADOS
11 INCLEMENCIAS METEOROLÓGICAS
12 ACCIDENTES Y CATÁSTROFES
.br/>!VENDIMIA
@N
10 VENDIMIA
11 ACTIVIDADES AGRÍCOLAS
12 AGRICULTURA GANADERÍA Y PESCA
.br/>!VENTA DE ARMAS
@N
10 VENTA DE ARMAS
11 ARMAMENTO
12 DEFENSA
.br/>!VENTA DE DATOS PERSONALES
@N
10 VENTA DE DATOS PERSONALES
11 DELITOS CONTRA LA INTIMIDAD
12 JUSTICIA DELITOS Y DERECHO
.

!VENTA DE ENTRADAS
@N
10 VENTA DE ENTRADAS
10 VENTA DE LOCALIDADES
10 TAQUILLAJE
.
!VENTA DE LIBROS
@N
10 VENTA DE LIBROS
11 INDUSTRIA Y COMERCIO CULTURAL
12 CULTURA
.
!VENTA DE LOCALIDADES
@N
10 VENTA DE LOCALIDADES
10 VENTA DE ENTRADAS
11 FINANCIACIÓN DEPORTIVA
11 REVENTA DE ENTRADAS
12 DEPORTES Y ACTIVIDADES DEPORTIVAS
.
!VENTANILLA ÚNICA
@N
10 VENTANILLA ÚNICA
10 ATENCIÓN AL CIUDADANO
.
!VENTAS
@N
10 VENTAS
11 COMERCIALIZACIÓN
12 COMERCIO Y CONSUMO
.
!VENTAS DE DISCOS
@N
10 VENTAS DE DISCOS
11 INDUSTRIA DISCOGRÁFICA
12 MÚSICA
.
!VERANO
@N
10 VERANO
10 SOLSTICIO DE VERANO
11 ESTACIONES DEL AÑO
12 METEOROLOGÍA Y CLIMATOLOGÍA
.
!VERBENAS
@N
10 VERBENAS
11 FIESTAS Y TRADICIONES
.
!VEREDICTO
@N
10 VEREDICTO
11 SANCIONES Y RESOLUCIONES PENALES
12 JUSTICIA DELITOS Y DERECHO
.
!VERTEDEROS
@N
10 VERTEDEROS
11 RESIDUOS
11 VERTEDEROS ILEGALES
12 MEDIO AMBIENTE
.
!VERTEDEROS ILEGALES
@N
10 VERTEDEROS ILEGALES
10 VERTEDEROS INCONTROLADOS
11 VERTEDEROS
12 MEDIO AMBIENTE
.
!VERTEDEROS INCONTROLADOS
@N
10 VERTEDEROS INCONTROLADOS
10 VERTEDEROS ILEGALES
.
!VERTIDO INCONTROLADO

Red semántica TInA

```
@N
10 VERTIDO INCONTROLADO
10 VERTIDOS
.
!VERTIDOS
@N
10 VERTIDOS
10 VERTIDOS ILEGALES
10 VERTIDO INCONTROLADO
11 VERTIDOS INDUSTRIALES
11 VERTIDOS AL MAR
11 VERTIDOS DE COMBUSTIBLES
11 VERTIDOS DE AGUAS FECALES
11 PROBLEMAS AMBIENTALES
11 VERTIDOS A RÍOS
12 MEDIO AMBIENTE
.
!VERTIDOS A RÍOS
@N
10 VERTIDOS A RÍOS
11 VERTIDOS
12 MEDIO AMBIENTE
.
!VERTIDOS AL MAR
@N
10 VERTIDOS AL MAR
11 VERTIDOS
12 MEDIO AMBIENTE
.
!VERTIDOS DE AGUAS FECALES
@N
10 VERTIDOS DE AGUAS FECALES
11 VERTIDOS
12 MEDIO AMBIENTE
.
!VERTIDOS DE COMBUSTIBLES
@N
10 VERTIDOS DE COMBUSTIBLES
10 VERTIDOS DE FUEL
10 VERTIDOS DE GASOIL
11 VERTIDOS
12 MEDIO AMBIENTE
.
!VERTIDOS DE FUEL
@N
10 VERTIDOS DE FUEL
10 VERTIDOS DE COMBUSTIBLES
.
!VERTIDOS DE GASOIL
@N
10 VERTIDOS DE GASOIL
10 VERTIDOS DE COMBUSTIBLES
.
!VERTIDOS ILEGALES
@N
10 VERTIDOS ILEGALES
10 VERTIDOS
.
!VERTIDOS INDUSTRIALES
@N
10 VERTIDOS INDUSTRIALES
11 VERTIDOS
12 MEDIO AMBIENTE
.
!VETERANOS DE GUERRA
@N
10 VETERANOS DE GUERRA
11 COMBATIENTES
12 CONFLICTOS BÉLICOS
.
!VETERINARIA
@N
10 VETERINARIA
11 ENFERMEDADES DE LOS ANIMALES
11 MEDICINA Y SANIDAD
```

```

.
!VETO
@N
10 VETO
11 ACTIVIDAD LEGISLATIVA
12 POLÍTICA
.
!VIAGRA
@N
10 VIAGRA
11 IMPOTENCIA SEXUAL
12 MEDICINA Y SANIDAD
.
!VIAJE PAPAL
@N
10 VIAJE PAPAL
10 VIAJES DEL PAPA
.
!VIAJE PONTIFICIO
@N
10 VIAJE PONTIFICIO
10 VIAJES DEL PAPA
.
!VIAJES DEL PAPA
@N
10 VIAJES DEL PAPA
10 VIAJE PAPAL
10 VIAJE PONTIFICIO
10 VISITA PAPAL
11 PAPA
12 RELIGIONES Y CREENCIAS
.
!VIAJES ESPACIALES
@N
10 VIAJES ESPACIALES
10 ASTRONÁUTICA
.
!VIAJES Y VISITAS OFICIALES
@N
10 VIAJES Y VISITAS OFICIALES
11 CONTACTOS OFICIALES
12 RELACIONES EXTERIORES
.
!VÍAS URBANAS
@N
10 VÍAS URBANAS
11 ÁREAS URBANAS
11 AVENIDAS
11 CALLES
11 PASEOS MARÍTIMOS
11 GRANDES VÍAS
11 PLAZAS
12 URBANISMO Y VIVIENDA
.
!VÍCTIMAS
@N
10 VÍCTIMAS
10 AFECTADOS
10 AHOGADOS
10 SEPULTADOS
11 ACCIDENTES Y CATÁSTROFES
11 SUPERVIVIENTES
11 MUERTOS
11 HERIDOS
11 INDEMNIZACIONES A VÍCTIMAS
11 RESCATE DE VÍCTIMAS
.
!VÍCTIMAS DE ATENTADOS
@N
10 VÍCTIMAS DE ATENTADOS
10 VÍCTIMAS DEL TERRORISMO
.
!VÍCTIMAS DE DELITOS
@N
10 VÍCTIMAS DE DELITOS

```

Red semántica TInA

11 DELITOS
12 JUSTICIA DELITOS Y DERECHO
.
!VÍCTIMAS DE GUERRA
@N
10 VÍCTIMAS DE GUERRA
11 CONFLICTOS BÉLICOS
11 MUERTOS DE GUERRA
11 MUTILADOS DE GUERRA
11 HERIDOS DE GUERRA
11 REFUGIADOS DE GUERRA
13 SÍNDROMES DE GUERRA
.
!VÍCTIMAS DEL TERRORISMO
@N
10 VÍCTIMAS DEL TERRORISMO
10 VÍCTIMAS DE ATENTADOS
11 ASOCIACIONES DE VÍCTIMAS DEL TERRORISMO
11 TERRORISMO
11 LEY DE VÍCTIMAS DEL TERRORISMO
.
!VIDA ESTUDIANTIL
@N
10 VIDA ESTUDIANTIL
11 ENSEÑANZA
11 PICARESCA ESTUDIANTIL
11 MANIFESTACIONES DE ESTUDIANTES
11 PISOS DE ESTUDIANTES
11 TUNA
.
!VIDENTES
@N
10 VIDENTES
10 ADIVINACIÓN
.
!VÍDEO
@N
10 VÍDEO
11 AUDIOVISUALES
12 MEDIOS DE COMUNICACIÓN
.
!VIDEO CLUBS
@N
10 VIDEO CLUBS
11 DISTRIBUCIÓN Y EXHIBICIÓN CINEMATOGRAFICA
12 CINE
.
!VIDRIERAS
@N
10 VIDRIERAS
10 ARTES GRÁFICAS Y DECORATIVAS
.
!VIDRIO
@N
10 VIDRIO
10 SECTOR ÓPTICA Y VIDRIO
.
!VIEJOS
@N
10 VIEJOS
10 ANCIANOS
.
!VIENTO
@N
10 VIENTO
11 VIENTO CÁLIDO
11 TORMENTAS
11 FENÓMENOS Y OBSERVACIONES METEOROLÓGICAS
12 METEOROLOGÍA Y CLIMATOLOGÍA
.
!VIENTO CÁLIDO
@N
10 VIENTO CÁLIDO
11 PONIENTE
11 VIENTO

12 METEOROLOGÍA Y CLIMATOLOGÍA
 .
 !VIERNES 12
 @N
 10 VIERNES 12
 10 SUPERSTICIONES
 .
 !VIERNES DE PASIÓN
 @N
 10 VIERNES DE PASIÓN
 10 CUARESMA
 .
 !VIGILANCIA ANTITERRORISTA
 @N
 10 VIGILANCIA ANTITERRORISTA
 11 SEGURIDAD ANTITERRORISTA
 12 TERRORISMO
 .
 !VIKINGOS
 @N
 10 VIKINGOS
 10 NORMANDOS
 11 HISTORIA MEDIEVAL
 12 HISTORIA
 .
 !VILLANCICOS
 @N
 10 VILLANCICOS
 10 CANCIONES NAVIDEÑAS
 .
 !VINO
 @N
 10 VINO
 11 BEBIDAS ALCOHÓLICAS
 11 CAVA
 12 INDUSTRIA
 .
 !VIOLACIÓN DE SECRETOS
 @N
 10 VIOLACIÓN DE SECRETOS
 11 DELITOS CONTRA LA ADMINISTRACIÓN PÚBLICA
 12 JUSTICIA DELITOS Y DERECHO
 .
 !VIOLACIONES
 @N
 10 VIOLACIONES
 10 AGRESIONES SEXUALES
 .
 !VIOLADORES
 @N
 10 VIOLADORES
 10 AGRESIONES SEXUALES
 .
 !VIOLENCIA
 @N
 10 VIOLENCIA
 10 JÓVENES VIOLENTOS
 11 VIOLENCIA DOMÉSTICA
 11 VIOLENCIA FÍSICA
 11 VIOLENCIA DE GÉNERO
 11 VIOLENCIA JUVENIL
 11 VIOLENCIA PSÍQUICA
 11 PROBLEMAS SOCIALES
 12 SOCIEDAD
 13 VIOLENCIA EN TELEVISIÓN
 13 VIOLENCIA ESCOLAR
 13 VIOLENCIA CALLEJERA
 13 VIOLENCIA EN LOS DEPORTES
 .
 !VIOLENCIA CALLEJERA
 @N
 10 VIOLENCIA CALLEJERA
 11 DESÓRDENES PÚBLICOS
 12 JUSTICIA DELITOS Y DERECHO
 13 VIOLENCIA

Red semántica TInA

.
!VIOLENCIA DE GÉNERO
@N
10 VIOLENCIA DE GÉNERO
11 VIOLENCIA
12 SOCIEDAD
.br/>!VIOLENCIA DOMÉSTICA
@N
10 VIOLENCIA DOMÉSTICA
10 VIOLENCIA FAMILIAR
11 VIOLENCIA
12 SOCIEDAD
.br/>!VIOLENCIA EN CENTROS ESCOLARES
@N
10 VIOLENCIA EN CENTROS ESCOLARES
10 VIOLENCIA ESCOLAR
.br/>!VIOLENCIA EN LAS ESCUELAS
@N
10 VIOLENCIA EN LAS ESCUELAS
10 VIOLENCIA ESCOLAR
.br/>!VIOLENCIA EN LOS DEPORTES
@N
10 VIOLENCIA EN LOS DEPORTES
11 DEPORTES Y ACTIVIDADES DEPORTIVAS
13 VIOLENCIA
.br/>!VIOLENCIA EN TELEVISIÓN
@N
10 VIOLENCIA EN TELEVISIÓN
11 ASPECTOS NORMATIVOS EN COMUNICACIÓN
12 MEDIOS DE COMUNICACIÓN
13 VIOLENCIA
.br/>!VIOLENCIA ESCOLAR
@N
10 VIOLENCIA ESCOLAR
10 ASALTOS A COLEGIOS
10 ATAQUES EN ESCUELAS
10 INSEGURIDAD EN ESCUELAS
10 VIOLENCIA EN CENTROS ESCOLARES
10 VIOLENCIA EN LAS ESCUELAS
11 ENSEÑANZA
13 VIOLENCIA
.br/>!VIOLENCIA FAMILIAR
@N
10 VIOLENCIA FAMILIAR
10 VIOLENCIA DOMÉSTICA
.br/>!VIOLENCIA FÍSICA
@N
10 VIOLENCIA FÍSICA
11 VIOLENCIA
12 SOCIEDAD
.br/>!VIOLENCIA JUVENIL
@N
10 VIOLENCIA JUVENIL
11 VIOLENCIA
12 SOCIEDAD
.br/>!VIOLENCIA PSÍQUICA
@N
10 VIOLENCIA PSÍQUICA
11 VIOLENCIA
12 SOCIEDAD
.br/>!VIOLINISTAS
@N
10 VIOLINISTAS
10 INSTRUMENTISTAS

```

.
!VIRGEN DE LA ASUNCIÓN
@N
10 VIRGEN DE LA ASUNCIÓN
11 FIESTAS DE VERANO
12 FIESTAS Y TRADICIONES
.
!VIRGEN DE LOS DESAMPARADOS
@N
10 VIRGEN DE LOS DESAMPARADOS
11 FIESTAS DE PRIMAVERA
12 FIESTAS Y TRADICIONES
.
!VIRGEN DEL CARMEN
@N
10 VIRGEN DEL CARMEN
11 FIESTAS DE VERANO
12 FIESTAS Y TRADICIONES
.
!VIRGEN DEL PILAR
@N
10 VIRGEN DEL PILAR
11 FIESTAS DE OTOÑO
12 FIESTAS Y TRADICIONES
.
!VÍRGENES
@N
10 VÍRGENES
11 PERSONAJES RELIGIOSOS
12 RELIGIONES Y CREENCIAS
.
!VIRILIDAD
@N
10 VIRILIDAD
10 SEXUALIDAD
.
!VIRUS DEL SARAMPIÓN
@N
10 VIRUS DEL SARAMPIÓN
10 SARAMPIÓN
.
!VIRUS DEL SIDA
@N
10 VIRUS DEL SIDA
10 SIDA
.
!VIRUS INFORMÁTICOS
@N
10 VIRUS INFORMÁTICOS
11 SEGURIDAD EN INTERNET
12 TRANSPORTE Y COMUNICACIONES
.
!VISADOS
@N
10 VISADOS
11 PASAPORTES
12 RELACIONES EXTERIORES
.
!VISIGODOS
@N
10 VISIGODOS
10 HISTORIA MEDIEVAL
.
!VISIONARIOS
@N
10 VISIONARIOS
11 RELIGIONES Y CREENCIAS
.
!VISITA PAPAL
@N
10 VISITA PAPAL
10 VIAJES DEL PAPA
.
!VITAMINAS
@N

```

Red semántica TInA

10 VITAMINAS
11 MEDICAMENTOS
12 MEDICINA Y SANIDAD
.
!VITICULTORES
@N
10 VITICULTORES
10 VITICULTURA
.
!VITICULTURA
@N
10 VITICULTURA
10 VITICULTORES
11 HORTICULTURA
12 AGRICULTURA GANADERÍA Y PESCA
.
!VIVIENDA
@N
10 VIVIENDA
10 EDIFICIOS
10 CASAS
10 PISOS
11 AGENCIAS INMOBILIARIAS
11 DESALOJO DE EDIFICIOS
11 CHABOLAS
11 DOMÓTICA
11 CONSERVACIÓN DE LA VIVIENDA
11 COMUNIDADES DE VECINOS
11 DESAHUCIOS
11 VIVIENDAS DESHABITADAS
11 MULTIPROPIEDAD
11 PRECIO DE LA VIVIENDA
11 PLANES DE VIVIENDA
11 URBANISMO Y VIVIENDA
11 SEGUNDA RESIDENCIA
11 VIVIENDA DE PROTECCIÓN OFICIAL
11 VIVIENDAS DE ALQUILER
.
!VIVIENDA DE PROTECCIÓN OFICIAL
@N
10 VIVIENDA DE PROTECCIÓN OFICIAL
10 VIVIENDA PROTEGIDA
10 VPO
11 VIVIENDA
12 URBANISMO Y VIVIENDA
.
!VIVIENDA PROTEGIDA
@N
10 VIVIENDA PROTEGIDA
10 VIVIENDA DE PROTECCIÓN OFICIAL
.
!VIVIENDA TRADICIONAL
@N
10 VIVIENDA TRADICIONAL
10 ARQUITECTURA POPULAR
.
!VIVIENDAS DE ALQUILER
@N
10 VIVIENDAS DE ALQUILER
11 VIVIENDA
12 URBANISMO Y VIVIENDA
.
!VIVIENDAS DESHABITADAS
@N
10 VIVIENDAS DESHABITADAS
11 OKUPAS
11 VIVIENDA
12 URBANISMO Y VIVIENDA
.
!VIVIENDAS ECOLÓGICAS
@N
10 VIVIENDAS ECOLÓGICAS
11 ZONAS RESIDENCIALES
12 URBANISMO Y VIVIENDA
.

```

!VIVIENDAS MILITARES
@N
10 VIVIENDAS MILITARES
10 CUARTELES
.
!VIVIENDAS UNIFAMILIARES
@N
10 VIVIENDAS UNIFAMILIARES
10 ZONAS RESIDENCIALES
.
!VOCACIÓN RELIGIOSA
@N
10 VOCACIÓN RELIGIOSA
11 RELIGIONES Y CREENCIAS
.
!VOLCANES
@N
10 VOLCANES
10 ERUPCIONES DE VOLCANES
.
!VOLEIBOL
@N
10 VOLEIBOL
11 DEPORTES
12 DEPORTES Y ACTIVIDADES DEPORTIVAS
.
!VOLÚMEN DE PASAJEROS
@N
10 VOLÚMEN DE PASAJEROS
10 ESTADÍSTICAS DE VIAJEROS
.
!VOLUNTARIADO
@N
10 VOLUNTARIADO
11 SOLIDARIDAD
12 SOCIEDAD
.
!VOTACIONES
@N
10 VOTACIONES
11 VOTO ELECTRONICO
11 VOTO POR CORRESPONDENCIA
11 JORNADA ELECTORAL
12 POLÍTICA
.
!VOTACIONES PARLAMENTARIAS
@N
10 VOTACIONES PARLAMENTARIAS
11 ACTIVIDAD PARLAMENTARIA
12 POLÍTICA
.
!VOTO ELECTRONICO
@N
10 VOTO ELECTRONICO
11 VOTACIONES
12 POLÍTICA
.
!VOTO EXTRANJERO
@N
10 VOTO EXTRANJERO
10 ELECTORES EXTRANJEROS
.
!VOTO POR CORREO
@N
10 VOTO POR CORREO
10 VOTO POR CORRESPONDENCIA
.
!VOTO POR CORRESPONDENCIA
@N
10 VOTO POR CORRESPONDENCIA
10 VOTO POR CORREO
11 VOTACIONES
12 POLÍTICA
.
!VPO

```

Red semántica TInA

@N
10 VPO
10 VIVIENDA DE PROTECCIÓN OFICIAL
.
!VUDÚ
@N
10 VUDÚ
11 RELIGIONES Y CREENCIAS
.
!VUELO
@N
10 VUELO
11 DEPORTES AÉREOS
11 ULTRALIGEROS
11 VUELO SIN MOTOR
11 VUELO ACROBÁTICO
12 DEPORTES Y ACTIVIDADES DEPORTIVAS
.
!VUELO ACROBÁTICO
@N
10 VUELO ACROBÁTICO
11 VUELO
12 DEPORTES Y ACTIVIDADES DEPORTIVAS
.
!VUELO SIN MOTOR
@N
10 VUELO SIN MOTOR
11 VUELO
12 DEPORTES Y ACTIVIDADES DEPORTIVAS
.
!VUELTA A PIE
@N
10 VUELTA A PIE
11 CARRERAS POPULARES
12 DEPORTES Y ACTIVIDADES DEPORTIVAS
.
!VUELTA AL COLEGIO
@N
10 VUELTA AL COLEGIO
10 INICIO DE CURSO
.
!VUELTA CICLISTA
@N
10 VUELTA CICLISTA
11 CICLISMO
12 DEPORTES Y ACTIVIDADES DEPORTIVAS
.
!WATERPOLO
@N
10 WATERPOLO
11 DEPORTES ACUÁTICOS
12 DEPORTES Y ACTIVIDADES DEPORTIVAS
.
!WESTERN
@N
10 WESTERN
10 PELÍCULAS DEL OESTE
.
!WINDSURF
@N
10 WINDSURF
11 SURF
12 DEPORTES Y ACTIVIDADES DEPORTIVAS
.
!YACIMIENTOS ARQUEOLÓGICOS
@N
10 YACIMIENTOS ARQUEOLÓGICOS
11 ARQUEOLOGÍA
12 CIENCIA Y TECNOLOGÍA
.
!YACIMIENTOS DE PETRÓLEO
@N
10 YACIMIENTOS DE PETRÓLEO
11 SUMINISTRO DE PETRÓLEO
11 PRODUCCIÓN DE PETRÓLEO

12 ENERGÍA
 .
 !YATES
 @N
 10 YATES
 11 BARCOS
 12 TRANSPORTE Y COMUNICACIONES
 .
 !YOGA
 @N
 10 YOGA
 11 EJERCICIO FÍSICO
 12 DEPORTES Y ACTIVIDADES DEPORTIVAS
 .
 !YOGURT
 @N
 10 YOGURT
 10 PRODUCTOS LÁCTEOS
 .
 !ZAHORÍ
 @N
 10 ZAHORÍ
 10 ESCASEZ DE AGUA
 .
 !ZANJAS PARA SERVICIOS
 @N
 10 ZANJAS PARA SERVICIOS
 11 ASFALTADO Y ACERAS
 12 EQUIPAMIENTOS Y SERVICIOS URBANOS
 .
 !ZAPPING
 @N
 10 ZAPPING
 11 AUDIENCIA TELEVISIVA
 12 MEDIOS DE COMUNICACIÓN
 .
 !ZARZUELA
 @N
 10 ZARZUELA
 11 ARTES ESCÉNICAS
 12 ESPECTÁCULOS
 .
 !ZEN
 @N
 10 ZEN
 11 BUDISMO
 12 RELIGIONES Y CREENCIAS
 .
 !ZEPPELINES
 @N
 10 ZEPPELINES
 10 GLOBOS AEROSTÁTICOS
 .
 !ZODÍACO
 @N
 10 ZODÍACO
 10 ASTROLOGÍA
 .
 !ZONA AZUL
 @N
 10 ZONA AZUL
 10 APARCAMIENTOS
 .
 !ZONA DE SEGURIDAD
 @N
 10 ZONA DE SEGURIDAD
 10 ZONA DESMILITARIZADA
 .
 !ZONA DESMILITARIZADA
 @N
 10 ZONA DESMILITARIZADA
 10 ZONA DE SEGURIDAD
 11 CONFLICTOS BÉLICOS
 .
 !ZONA EURO

Red semántica TInA

@N
10 ZONA EURO
11 ECONOMÍA EUROPEA
12 ECONOMÍA
.
!ZONAS DE PESCA
@N
10 ZONAS DE PESCA
10 CALADEROS
10 PESCA DE ALTURA
10 PUESTOS FIJOS DE PESCA
10 PESCA AMBULANTE
11 PESCA
12 AGRICULTURA GANADERÍA Y PESCA
.
!ZONAS HÚMEDAS
@N
10 ZONAS HÚMEDAS
10 HUMEDALES
11 MARJALES
11 SALINAS
11 LAGUNAS
11 ESPACIOS NATURALES
12 MEDIO AMBIENTE
.
!ZONAS INUNDABLES
@N
10 ZONAS INUNDABLES
10 INUNDACIONES
.
!ZONAS OBJETIVO 1
@N
10 ZONAS OBJETIVO 1
11 FONDO EUROPEO DE DESARROLLO REGIONAL
12 ECONOMÍA
.
!ZONAS RESIDENCIALES
@N
10 ZONAS RESIDENCIALES
10 CHALÉS
10 ADOSADOS
10 VIVIENDAS UNIFAMILIARES
11 URBANISMO Y VIVIENDA
11 URBANIZACIONES
11 VIVIENDAS ECOLÓGICAS
.
!ZONAS Y ESPACIOS MILITARES
@N
10 ZONAS Y ESPACIOS MILITARES
11 DEFENSA
11 CAMPOS DE PRÁCTICAS MILITARES
11 CUARTELES
11 BASES MILITARES
11 REGIONES MILITARES
.
!ZOOLOGÍA
@N
10 ZOOLOGÍA
11 CIENCIA Y TECNOLOGÍA
.
!ZOOS
@N
10 ZOOS
10 ANIMALES EN CAUTIVIDAD