

LE MOYEN ÂGE DANS L'ENSEIGNEMENT SECONDAIRE FRANÇAIS ET SA PERCEPTION PER L'ÉLÈVE: ENTRE MEMOIRE SCOLAIRE ET MEMOIRE «BUISSONNIERE»

(Continuació)

per

Didier Lett

(UNIVERSITAT DE PARÍS 1. SORBONE)

QUESTIONNAIRE N° 1

(Toute question doit avoir au moins une réponse)

(barrer la mention inutile)

NOM :
Prénom :
4 ^e - 3 ^e
Garçon - Fille
Nationalité : Française
autre :
Ville :
Profession du père :
.....
de la mère :
.....

- 1) Situe le Moyen Age dans le temps (cite des siècles ou des dates)
- 2) Qu'évoque pour toi le Moyen Age ?
- 3) Cite des mots qui te semblent se rapporter particulièrement à la période du Moyen Age.
- 4) A ton avis, pourquoi appelle-t-on cette période le Moyen Age ?
- 5) Les gens du Moyen Age savaient-ils que leur époque s'appelait le Moyen Age ?

QUESTIONNAIRE N° 2

Nom :
Prénom :

1) Voici une liste de « personnages historiques » : certains ont vécu au Moyen Age. Barre la réponse qui ne te convient pas (oui ou non).

Saint-Louis	<input type="checkbox"/> oui	<input type="checkbox"/> non	Périclès	<input type="checkbox"/> oui	<input type="checkbox"/> non	Clovis	<input type="checkbox"/> oui	<input type="checkbox"/> non
Napoléon	<input type="checkbox"/> oui	<input type="checkbox"/> non	Charlemagne	<input type="checkbox"/> oui	<input type="checkbox"/> non	Louis XIV	<input type="checkbox"/> oui	<input type="checkbox"/> non
Bayard	<input type="checkbox"/> oui	<input type="checkbox"/> non	De Gaulle	<input type="checkbox"/> oui	<input type="checkbox"/> non			
Jeanne d'Arc	<input type="checkbox"/> oui	<input type="checkbox"/> non	Vercingétorix	<input type="checkbox"/> oui	<input type="checkbox"/> non			

2) Voici une liste d'« événements historiques » : certains se sont déroulés au Moyen Age. Barre la réponse qui ne te convient pas (oui ou non).

Édit de Nantes	<input type="checkbox"/> oui	<input type="checkbox"/> non	Alésia	<input type="checkbox"/> oui	<input type="checkbox"/> non
Verdun	<input type="checkbox"/> oui	<input type="checkbox"/> non	La guerre d'Algérie	<input type="checkbox"/> oui	<input type="checkbox"/> non
Bouvines	<input type="checkbox"/> oui	<input type="checkbox"/> non	Waterloo	<input type="checkbox"/> oui	<input type="checkbox"/> non
Azincourt	<input type="checkbox"/> oui	<input type="checkbox"/> non	La Révolution Française	<input type="checkbox"/> oui	<input type="checkbox"/> non
La guerre de Cent Ans	<input type="checkbox"/> oui	<input type="checkbox"/> non	Poitiers	<input type="checkbox"/> oui	<input type="checkbox"/> non

3) Parmi les mots suivants, certains peuvent se rapporter au Moyen Age. Barre la réponse qui ne te convient pas (oui ou non).

Monarchie	<input type="checkbox"/> oui	<input type="checkbox"/> non	Terroriste	<input type="checkbox"/> oui	<input type="checkbox"/> non	Clerc	<input type="checkbox"/> oui	<input type="checkbox"/> non
Féodalité	<input type="checkbox"/> oui	<input type="checkbox"/> non	Serf	<input type="checkbox"/> oui	<input type="checkbox"/> non	Chevalier	<input type="checkbox"/> oui	<input type="checkbox"/> non
Président	<input type="checkbox"/> oui	<input type="checkbox"/> non	Vassal	<input type="checkbox"/> oui	<input type="checkbox"/> non			
Seigneur	<input type="checkbox"/> oui	<input type="checkbox"/> non	Démocratie	<input type="checkbox"/> oui	<input type="checkbox"/> non			

4) Voici une série de dates importantes ou de siècles : certaines font partie du Moyen Age. Barre la réponse qui ne te convient pas (oui ou non).

- 1789 fait partie du Moyen Age	oui	non
- 1881 fait partie du Moyen Age	oui	non
- 1215 fait partie du Moyen Age	oui	non
- 1515 fait partie du Moyen Age	oui	non
- 1812 fait partie du Moyen Age	oui	non
- 1870 fait partie du Moyen Age	oui	non
- Le XIII ^e siècle fait partie du Moyen Age	oui	non
- Le XVI ^e siècle fait partie du Moyen Age	oui	non
- Le II ^e siècle fait partie du Moyen Age	oui	non
- Le VIII ^e siècle fait partie du Moyen Age	oui	non

5) Le Moyen Age porte ce nom de Moyen Age parce que :

- a - c'était un Age qui avait beaucoup de moyens
- b - c'était un Age situé entre 2 périodes plus importantes
- c - c'était un Age ni très bon ni très mauvais

réponse choisie

d - autre avis

e - tu ne le sais pas

(Choisir obligatoirement une réponse et une seule).

Dans le cas de la réponse d, préciser la réponse sur les pointillés.

6) Reste-t-il aujourd'hui dans ta région un ou plusieurs vestiges du Moyen Age ?

oui	non
-----	-----

Si oui, lesquels ?

7) Y a-t-il selon toi de grandes différences dans la façon dont les gens vivaient au Moyen Age et aux XVI^e-XVII^e-XVIII^e siècles ?

oui	non
-----	-----

Lesquelles ?

LE MOYEN ÂGE DANS L'ENSEIGNEMENT SECONDAIRE FRANÇAIS

Y a-t-il selon toi de grandes différences dans la façon dont les gens vivaient au Moyen Age et aux XIX^e-XX^e siècles ? oui non

Lesquelles ?

8) As-tu déjà lu (bandes dessinées, romans, poésies...) ou vu (à la télévision, cinéma), des histoires se déroulant au Moyen Age ? oui non

Si oui, lesquelles ?

9) D'après tes souvenirs, essaie de dire quelles sont, dans la liste de thèmes que tu as pu étudier sur le Moyen Age, les leçons qui t'ont bien plu, ou pas plu, ou laissé(e) indifférent(e) ?

Leçon : m'a plu ne m'a pas plu indifférent

	m'a plu	ne m'a pas plu	indifférent
- La vie quotidienne des chevaliers	▶		
- La vie quotidienne des seigneurs	▶		
- La vie quotidienne des paysans	▶		
- La vie quotidienne des habitants des villes	▶		
- Les relations entre seigneurs et paysans	▶		
- Les relations entre seigneurs, chevaliers	▶		
- L'Église et la religion chrétienne	▶		
- L'agriculture et ses techniques	▶		
- Les châteaux forts	▶		
- Les villes et le commerce	▶		
- La royauté	▶		
- Les monuments romans et gothiques	▶		
- La guerre de Cent Ans	▶		
- Les croisades	▶		

Laquelle t'a le plus plu ?
 Pourquoi ?

Laquelle t'a le moins plu ?
 Pourquoi ?

ANNEXE

Doc. N° 1 - *Repérage chronologique*

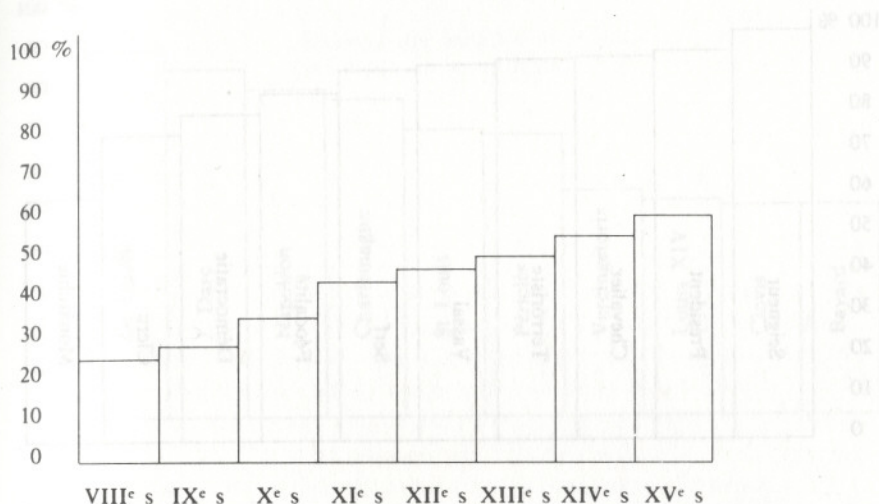

Doc. N° 2 - *Dates et siècles*

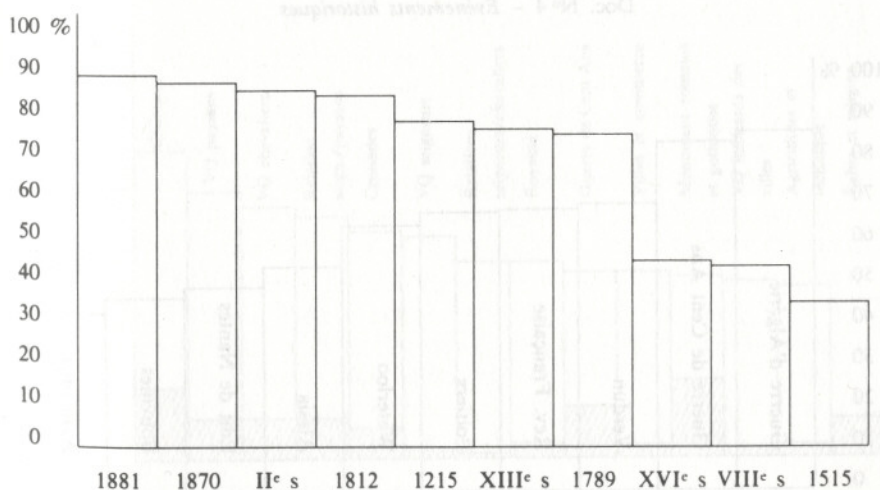

LE MOYEN ÂGE DANS L'ENSEIGNEMENT SECONDAIRE FRANÇAIS

Doc. N° 3 – *Notions à situer*

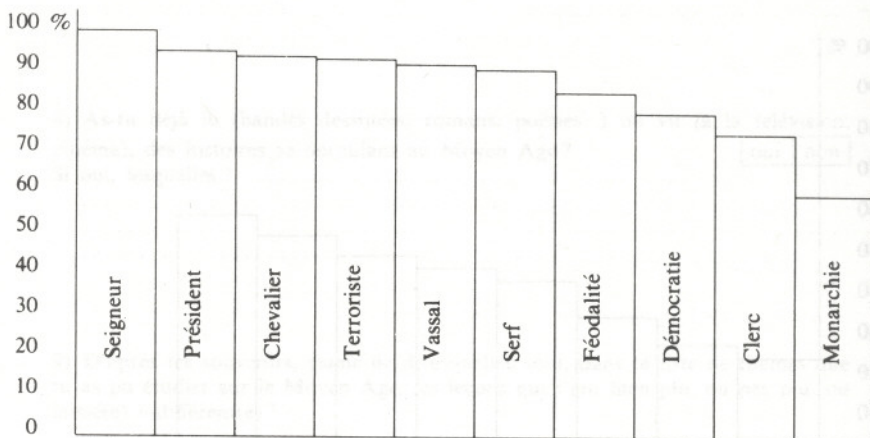

Doc. N° 4 – *Événements historiques*

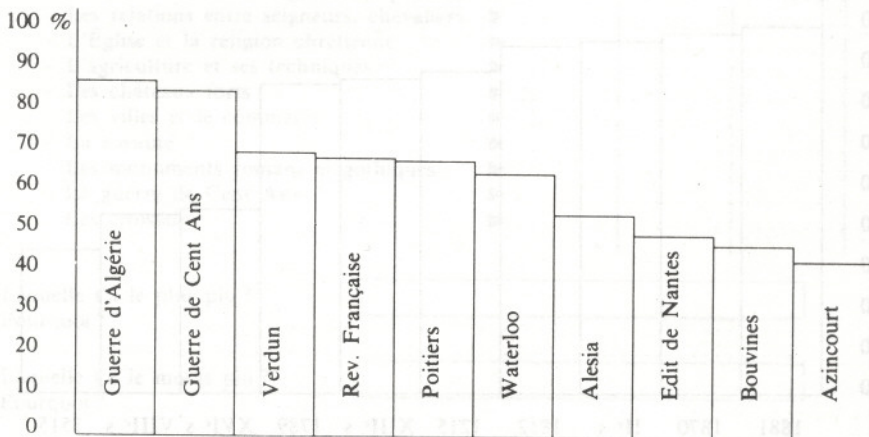

Doc. N° 5 - *Personnages historiques*

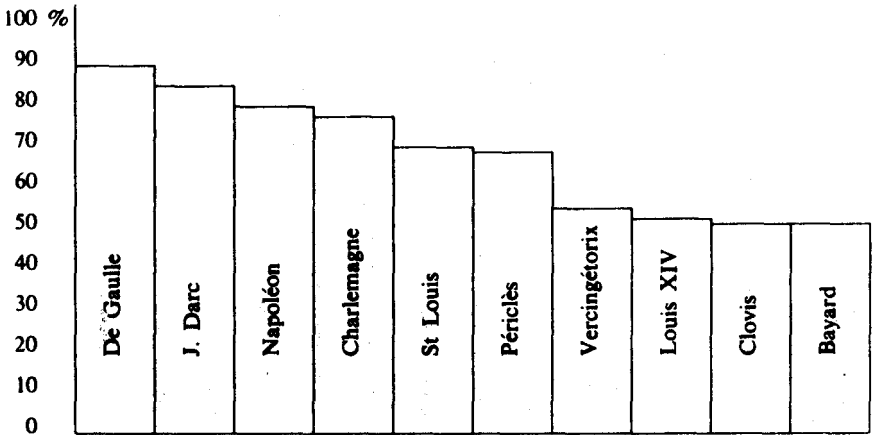

Doc. N° 6 - *Leçons appréciées*
 (///// Leçons les plus appréciées)

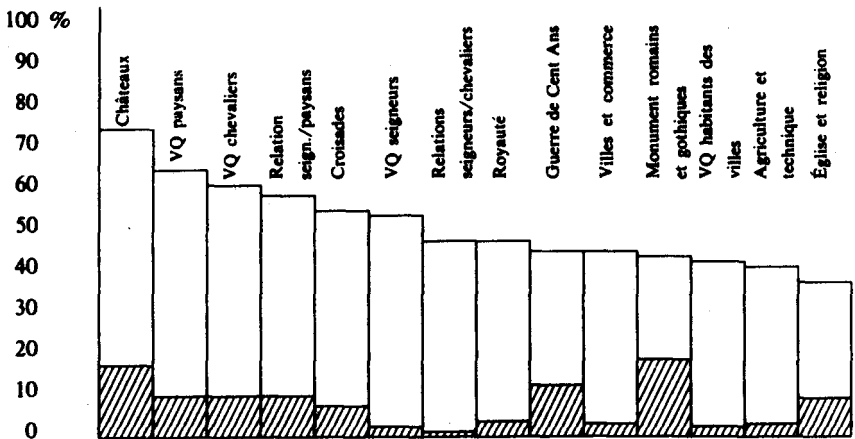

LE MOYEN ÂGE DANS L'ENSEIGNEMENT SECONDAIRE FRANÇAIS

Doc. N° 7 - *Leçons peu appréciées*
(////// Leçons les moins appréciées)

