

Informàtica aplicada a la investigació sociològica

Programa Doble Titulació
Sociologia - Ciències Polítiques i de
l'Administració
1r curs

Introducció: el procés d'investigació

Juli Antoni Aguado Hernández

Departament de Sociologia i Antropologia Social

INFORMÁTICA APLICADA
A LA INVESTIGACIÓN SOCIAL



MÉTODOS Y TÉCNICAS
DE INVESTIG. SOCIAL I

PROYECTOS Y DISEÑOS
DE INVESTIG. SOCIAL

METODOLOGÍA
Y SOCIOLOGÍA
DE LA CIENCIA

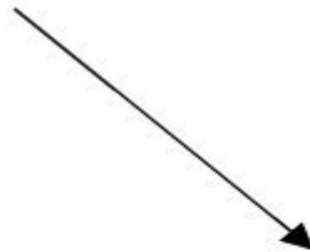

MÉTODOS Y TÉCNICAS DE
INVESTIGACIÓN SOCIAL II Y III

SEMINARIO ESPECIALIZADO
DE INVESTIGACIÓN



TRABAJO FIN DE CARRERA

- Oferta de Grados
- Admisión
- Guía de acceso a la UV
- Guía de Grados UV
- Información y contacto

Doble Grado en Ciencias Políticas y de la Administración Pública y en Sociología

Resumen | **Plan de estudios** | Competencias | Adaptación grado | Movilidad | Calidad

Estructura por cursos | Estructura por módulos/materias | Menciones

Curso académico: 2014-2015

1er curso

Coordinación: -

Código	Nombre	Créditos	Carácter	Guía docente, horarios, exámenes, ...
34424	Economía Aplicada	6	Obligatorio	Ver ficha
34960	Fundamentos de Ciencia Política y de la Administración I	12	Obligatorio	Ver ficha
34961	Historia Contemporánea de España y de las Instituciones Jurídico-Políticas	6	Obligatorio	Ver ficha
34421	Historia Política y Social Contemporánea	6	Obligatorio	Ver ficha
34413	Informática aplicada a la investigación sociológica	9	Obligatorio	Ver ficha
34400	Introducción a la sociología	6	Obligatorio	Ver ficha
34412	Socioestadística	9	Obligatorio	Ver ficha

2o curso

Coordinación: -

Código	Nombre	Créditos	Carácter	Guía docente, horarios, exámenes, ...
34957	Derecho Constitucional	9	Obligatorio	Ver ficha
34962	Fundamentos de Ciencia Política y de la Administración II	9	Obligatorio	Ver ficha
34959	Historia del Pensamiento Político	9	Obligatorio	Ver ficha
34402	La tradición sociológica: las aportaciones de los clásicos	9	Obligatorio	Ver ficha
34958	Relaciones y organizaciones internacionales	9	Obligatorio	Ver ficha
34415	Técnicas cuantitativas de investigación social	9	Obligatorio	Ver ficha

3er curso

Coordinación: -

Código	Nombre	Créditos	Carácter	Guía docente, horarios, exámenes, ...
34981	Análisis de Políticas Públicas	4.5	Obligatorio	Ver ficha
34964	Derecho Administrativo	9	Obligatorio	Ver ficha
34996	Economía del Sector Público	6	Obligatorio	Ver ficha
34405	Estructura y cambio en las sociedades contemporáneas	6	Obligatorio	Ver ficha

3er curso**Coordinación: -**

Código	Nombre	Créditos	Carácter	Guía docente, horarios, exámenes, ...
34981	Análisis de Políticas Públicas	4.5	Obligatorio	Ver ficha
34964	Derecho Administrativo	9	Obligatorio	Ver ficha
34996	Economía del Sector Público	6	Obligatorio	Ver ficha
34405	Estructura y cambio en las sociedades contemporáneas	6	Obligatorio	Ver ficha
34404	Estructura y cambio social	6	Obligatorio	Ver ficha
34968	Formas de Organización Administrativa	4.5	Obligatorio	Ver ficha
34426	Intervención grupal y comunitaria	6	Obligatorio	Ver ficha
34973	Sistema político español	9	Obligatorio	Ver ficha
34403	Teoría sociológica contemporánea	9	Obligatorio	Ver ficha

4o curso**Coordinación: -**

Código	Nombre	Créditos	Carácter	Guía docente, horarios, exámenes, ...
34971	Cultura, comportamiento y actores políticos	9	Obligatorio	Ver ficha
34979	Derechos Humanos y Cooperación Internacional	6	Obligatorio	Ver ficha
34406	Estructura y cambio social en España	6	Obligatorio	Ver ficha
34407	Estructura y cambio social en el País Valenciano	6	Obligatorio	Ver ficha
34969	Hacienda Pública y Administración Financiera	9	Obligatorio	Ver ficha
34980	Instituciones y políticas de la Unión Europea	6	Obligatorio	Ver ficha
34970	Política Comparada	6	Obligatorio	Ver ficha
34983	Procedimiento Administrativo	4.5	Obligatorio	Ver ficha
34972	Régimen del empleo del sector público	6	Obligatorio	Ver ficha
34410	Sociedad y medio ambiente: población y recursos naturales	6	Obligatorio	Ver ficha

5o curso**Coordinación: -**

Código	Nombre	Créditos	Carácter	Guía docente, horarios, exámenes, ...
34423	Antropología social de las sociedades contemporáneas	6	Obligatorio	Ver ficha
34409	Desarrollo, desigualdad y relaciones Norte-Sur	6	Obligatorio	Ver ficha
34425	Economía y territorio en el País Valenciano	6	Obligatorio	Ver ficha
34417	El método de las ciencias sociales	6	Obligatorio	Ver ficha
34992	Estado de Bienestar	4.5	Obligatorio	Ver ficha

34969	Hacienda Pública y Administración Financiera	9	Obligatorio	Ver ficha
34980	Instituciones y políticas de la Unión Europea	6	Obligatorio	Ver ficha
34970	Política Comparada	6	Obligatorio	Ver ficha
34983	Procedimiento Administrativo	4.5	Obligatorio	Ver ficha
34972	Régimen del empleo del sector público	6	Obligatorio	Ver ficha
34410	Sociedad y medio ambiente: población y recursos naturales	6	Obligatorio	Ver ficha

5o curso**Coordinación: -**

Código	Nombre	Créditos	Carácter	Guía docente, horarios, exámenes, ...
34423	Antropología social de las sociedades contemporáneas	6	Obligatorio	Ver ficha
34409	Desarrollo, desigualdad y relaciones Norte-Sur	6	Obligatorio	Ver ficha
34425	Economía y territorio en el País Valenciano	6	Obligatorio	Ver ficha
34417	El método de las ciencias sociales	6	Obligatorio	Ver ficha
34992	Estado de Bienestar	4.5	Obligatorio	Ver ficha
34987	Políticas Públicas Sectoriales	4.5	Obligatorio	Ver ficha
35362	Prácticas Externas de Sociología-Ciencias Políticas y de la Administración Pública	18	Obligatorio	Ver ficha
34985	Teoría y Filosofía Política Contemporánea	4.5	Obligatorio	Ver ficha
35359	Trabajo Final de Grado Sociología-CCPPAA	6	Obligatorio	Ver ficha

Asignaturas optativas

Código	Nombre	Créditos	Carácter	Guía docente, horarios, exámenes, ...
34422	Introducción a la Antropología Social	6	Optativo	Ver ficha
34411	Introducción a la Psicología Social	6	Optativo	Ver ficha
34414	Análisis demográfico	6	Optativo	Ver ficha
34408	Análisis sociológico desde una perspectiva de género	6	Optativo	Ver ficha
34956	Geografía Humana	6	Optativo	Ver ficha
34401	Sociología del trabajo	6	Optativo	Ver ficha
34963	Métodos y Técnicas de Investigación II	9	Optativo	Ver ficha
34416	Técnicas cualitativas de investigación social	9	Optativo	Ver ficha

Transformaciones actuales

- Globalización crisis económico-financiera
- Sociedad informacional
- Nueva geometría del poder

Sociedad informacional

■ Información-conocimiento

- Estructuran la vida social
- Infoxicación: incertidumbre

■ Mapa de los fenómenos sociales – territoriales

- Encuestas, estudios, observatorios

■ Administración pública

- Datos demográficos, económicos, sociales

Investigación social y políticas públicas

- Identificación de oportunidades de intervención
 - Agenda de actuación y clasificación de problemas
- Proceso de planificación
 - Definición de problemas, previsión y análisis de alternativas
- Implantación de políticas
 - Aprovechamiento de recursos y resultados eficaces
- Evaluación
 - Seguimiento, control, revisión y mantenimiento, reemplazo o finalización de las políticas

La gestión de la información

- Objetivo: estar al día
- ¿Cómo gestionar la información?
 - Determinar la información que necesitamos
 - Establecer las estrategias de búsqueda
 - Sistematizar las búsquedas de información
 - Evaluar los recursos de información
- Atención a la calidad de la información

Problemas en la información

- Saber de sentido común
- Análisis parcial y sesgado
- Decisiones intuitivas o precipitadas
- Información poco fiable, parcial o incompleta
- Aplicación a escalas territoriales superiores
 - Estudios locales escasos, inadecuados, heterogéneos
- Falta de acceso a ciertas fuentes externas
- Otras dificultades

¿Qué necesitamos? /1

- Conocer la realidad sobre la que se actúa: hablar con datos
- Evitar la improvisación y gestión de la ocurrencia
- Elaboración de una estrategia global de actuación
- Punto de partida: diagnóstico en el que se evalúen las necesidades de nuestros usuarios (actuales y futuras)

¿Qué necesitamos? /2

- Evolucionar: adaptarse a los cambios
- Anticiparse: analizar las tendencias
- Comunicar: cliente externo / cliente interno
- Incorporar la gestión por procesos

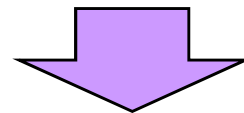

Utilización de las Técnicas de Investigación Social

Técnicas de investigación social

- Técnicas cuantitativas:
 - El cuestionario o encuesta
- Técnicas cualitativas:
 - Entrevista en profundidad
 - Los grupos de discusión
 - Observación/etnografía
 - Investigación - acción
- Son técnicas complementarias
- Definición y documentación del objeto de la investigación

Técnicas cuantitativas

- Análisis descriptivo de la realidad
- Permiten la cuantificación
- Representativas estadísticamente
- Facilitan el examen y aseguran la comparabilidad de las respuestas
- Método costoso por:
 - Recursos humanos necesarios
 - Medios técnicos

Técnicas cualitativas

- Análisis explicativo
- Permiten la contextualización de la información
- Riqueza de la información
- Complejidad en la explotación
- Importancia del papel del investigador:
interacción personal

Dificultades para la aplicación de las Técnicas de Investigación Social

- Falta de financiación / recursos
- Considerar que no es parte del trabajo
- Desconocimiento de las técnicas de investigación social
- Inexperiencia que se traduce en un “miedo a investigar”
- Falta de planificación

Fases de la investigación social

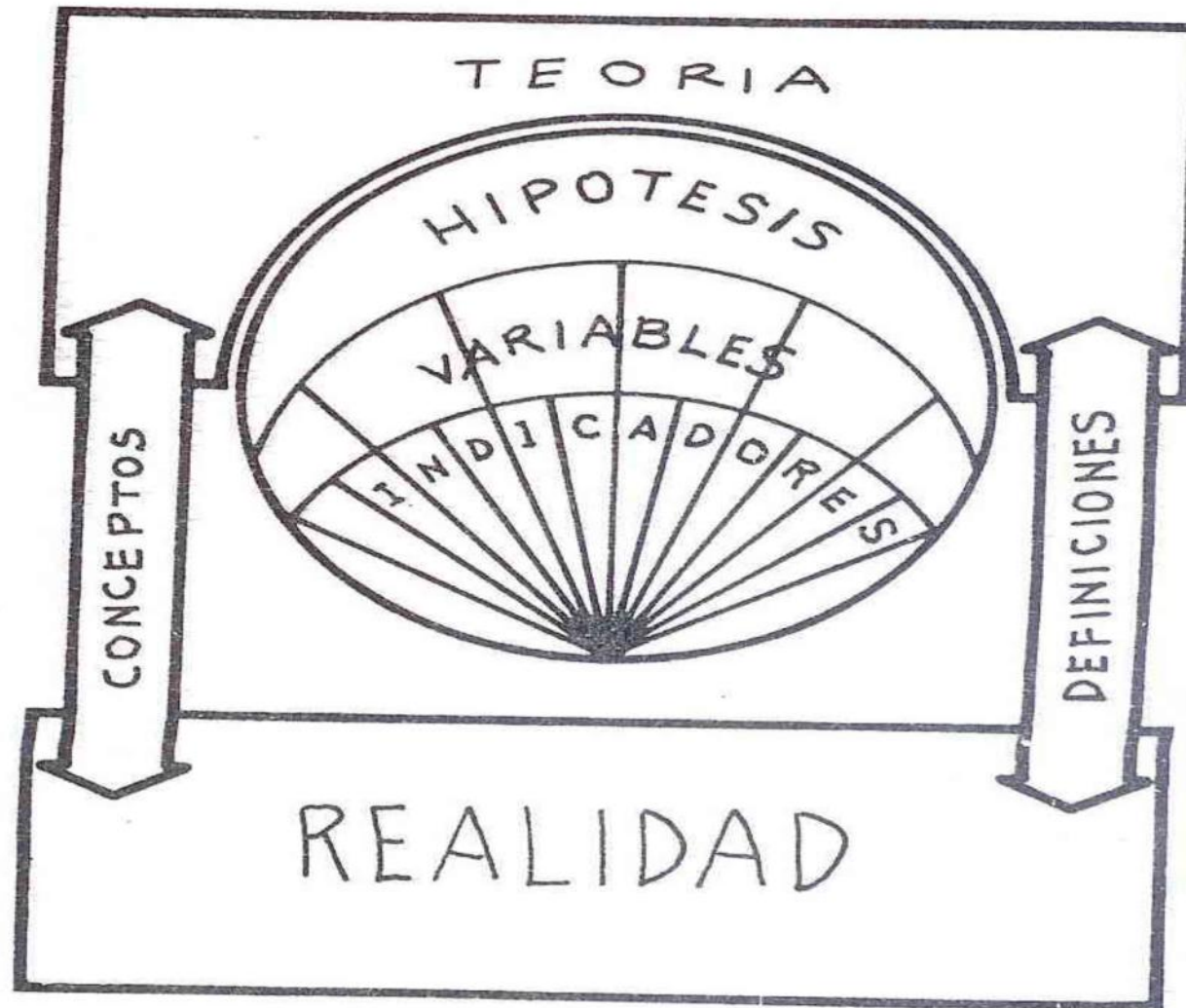

Espiral de Blaxter, Hughes y Tight

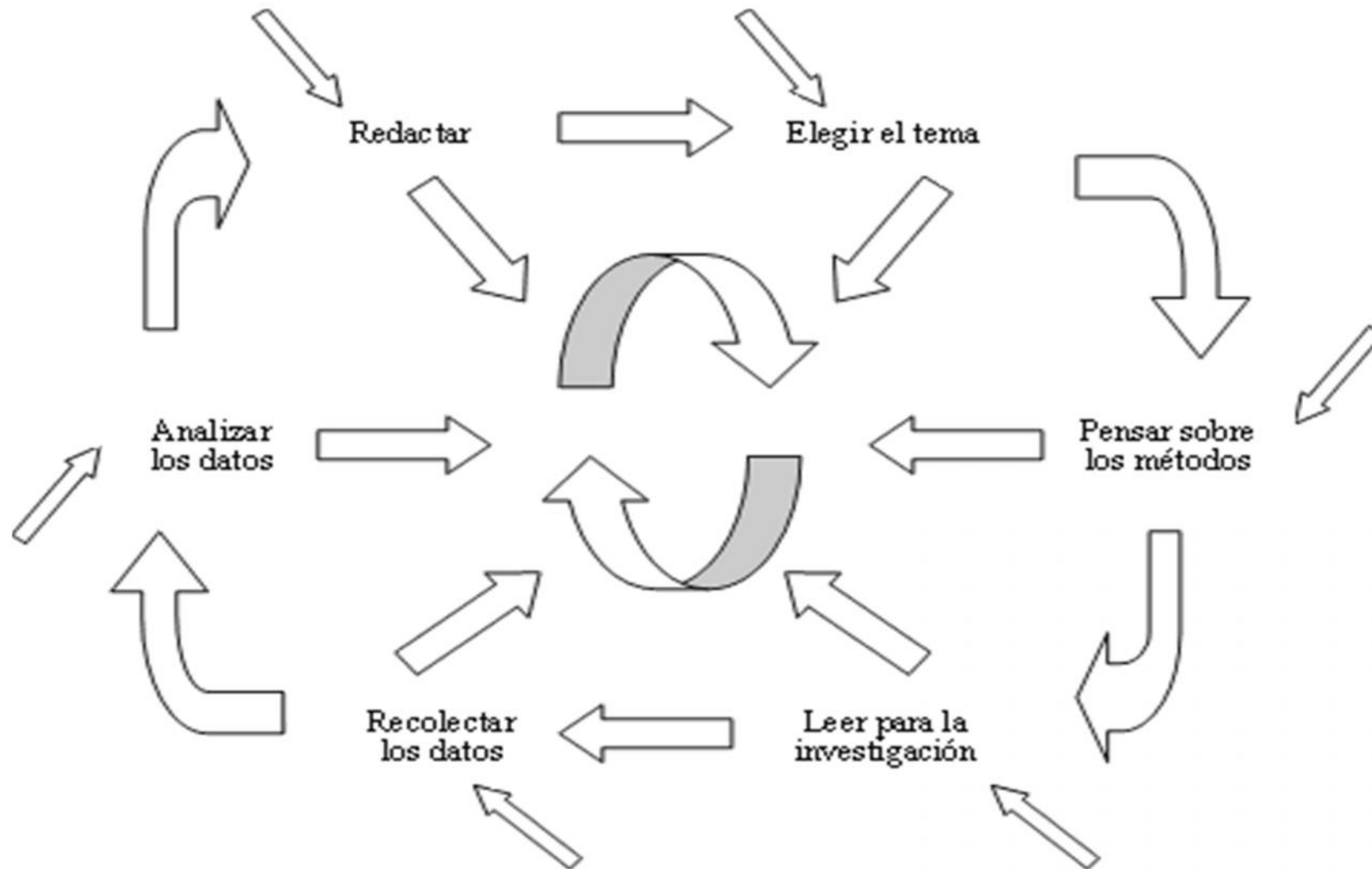

Modelo de Quivy y Van Campenhoudt

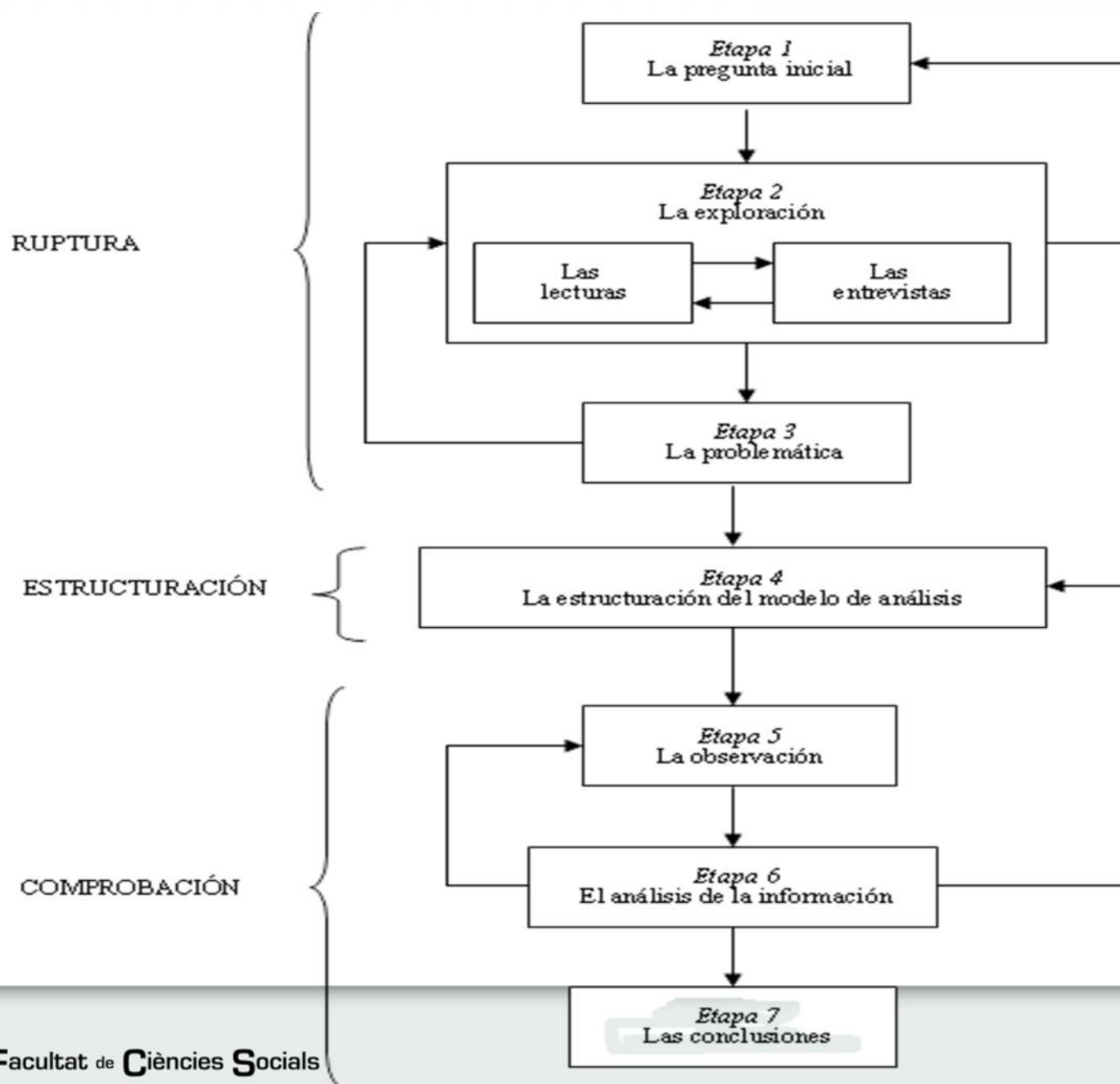

Modelo de Hernández, Fernández y Baptista

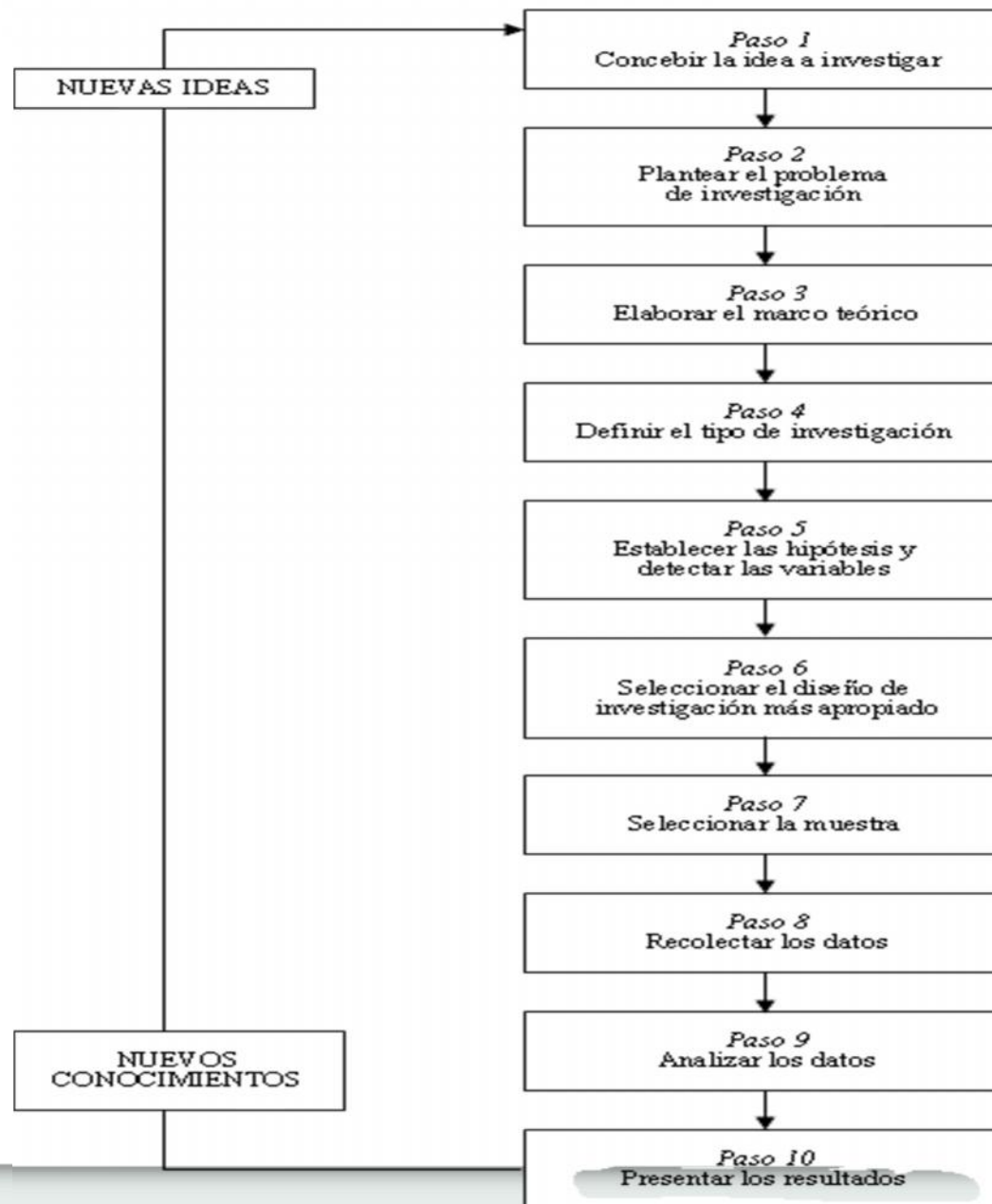

Rueda de Wallace

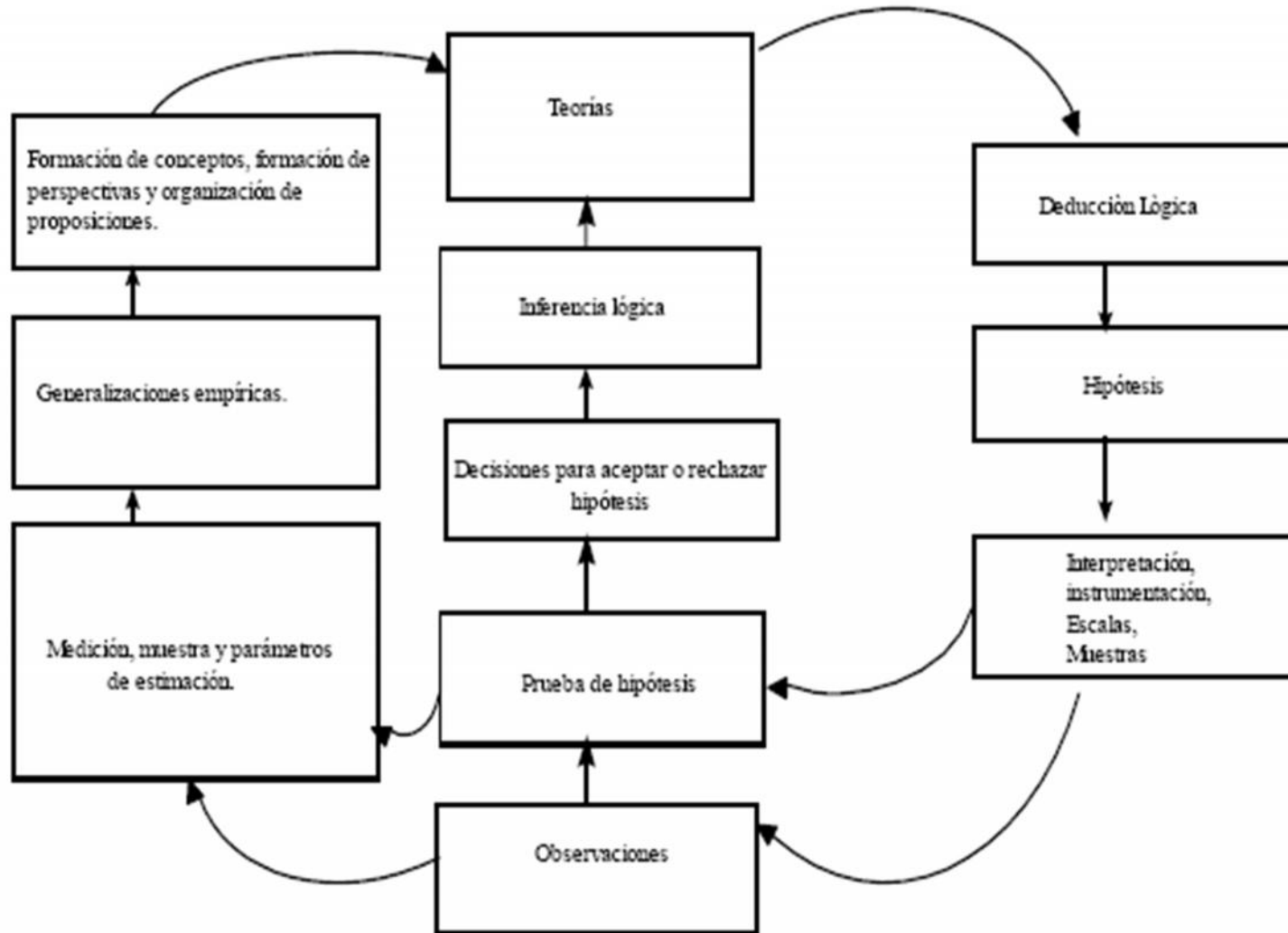

Espiral de Leedy

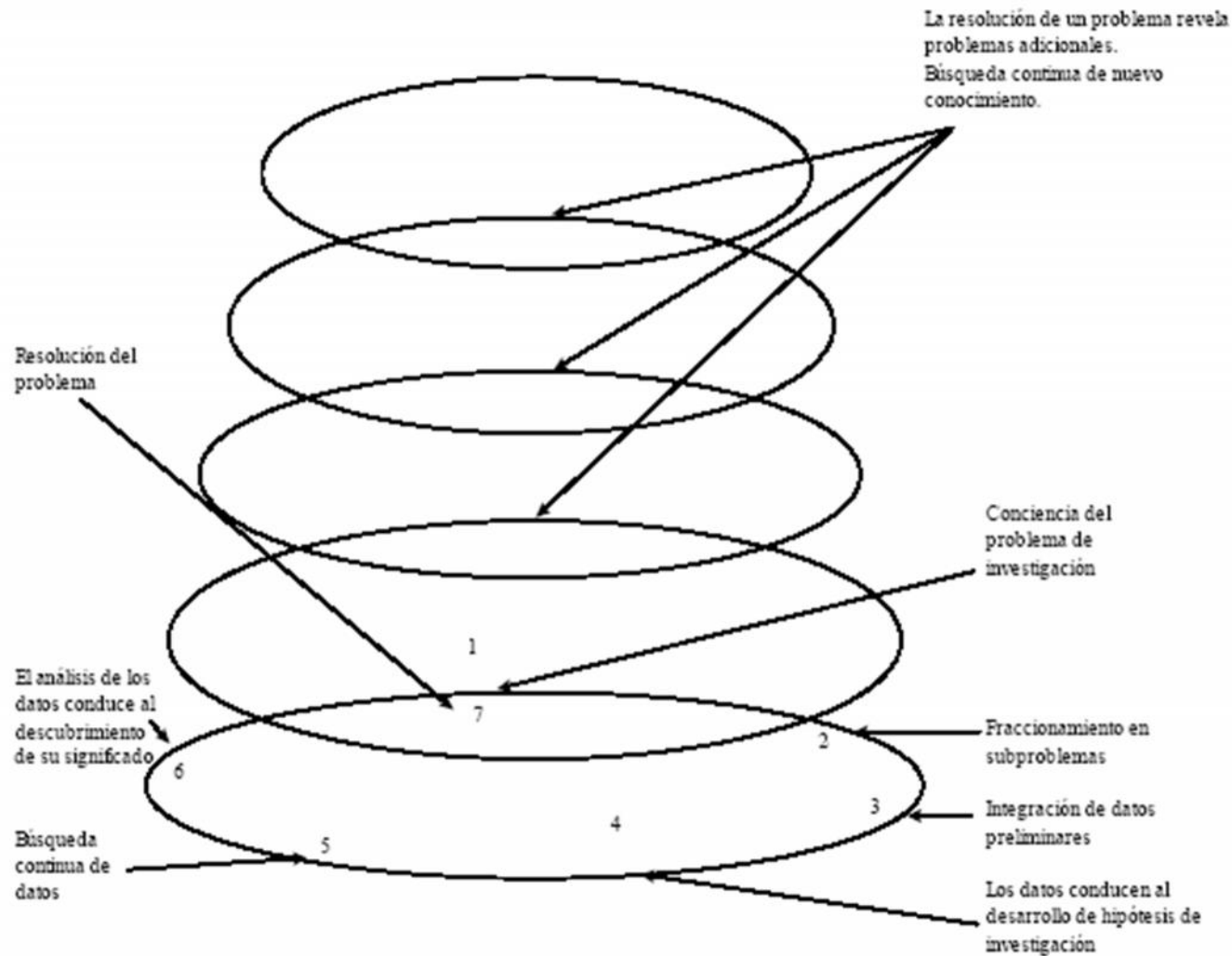

Proceso investigar /1

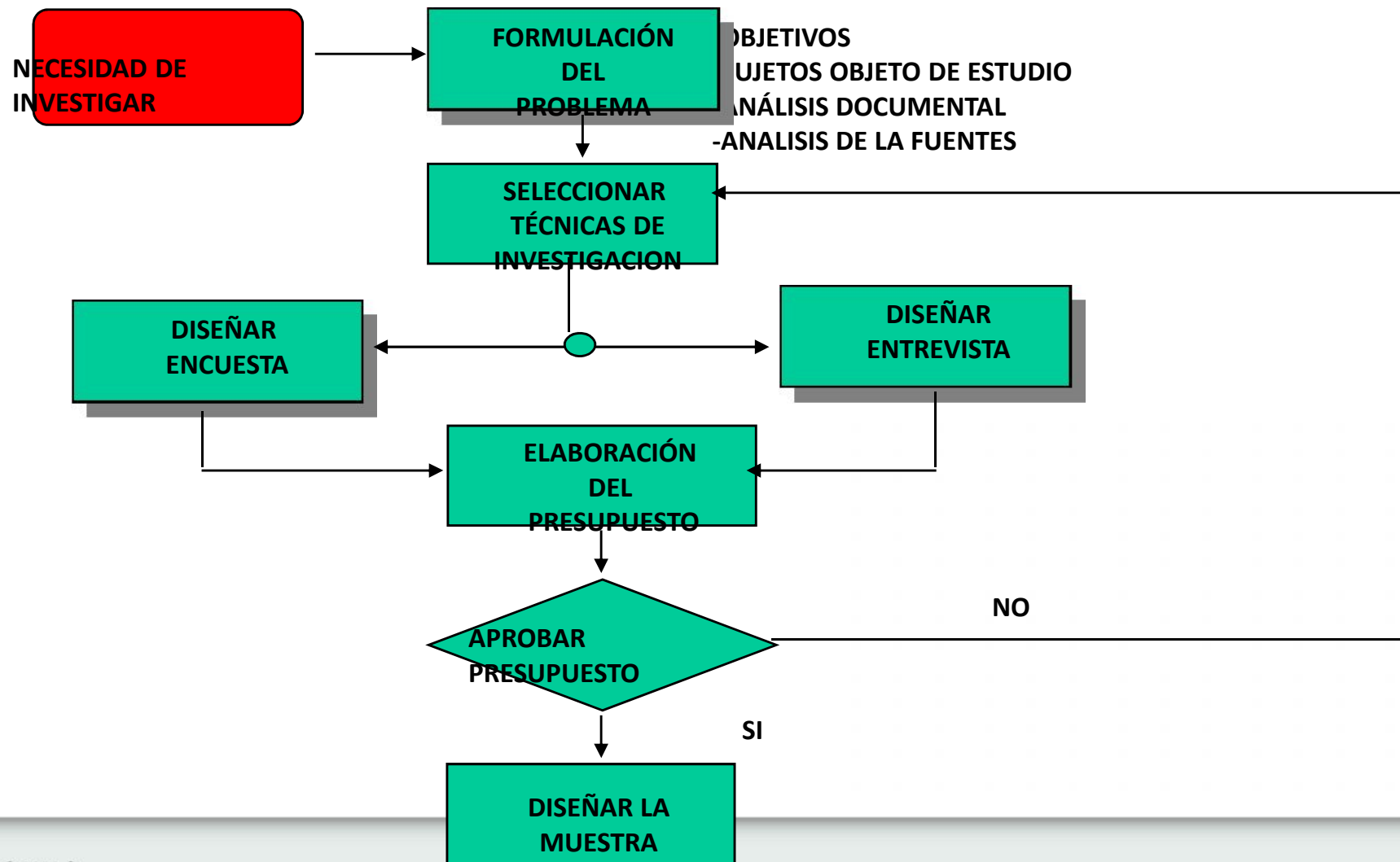

Proceso investigar /2

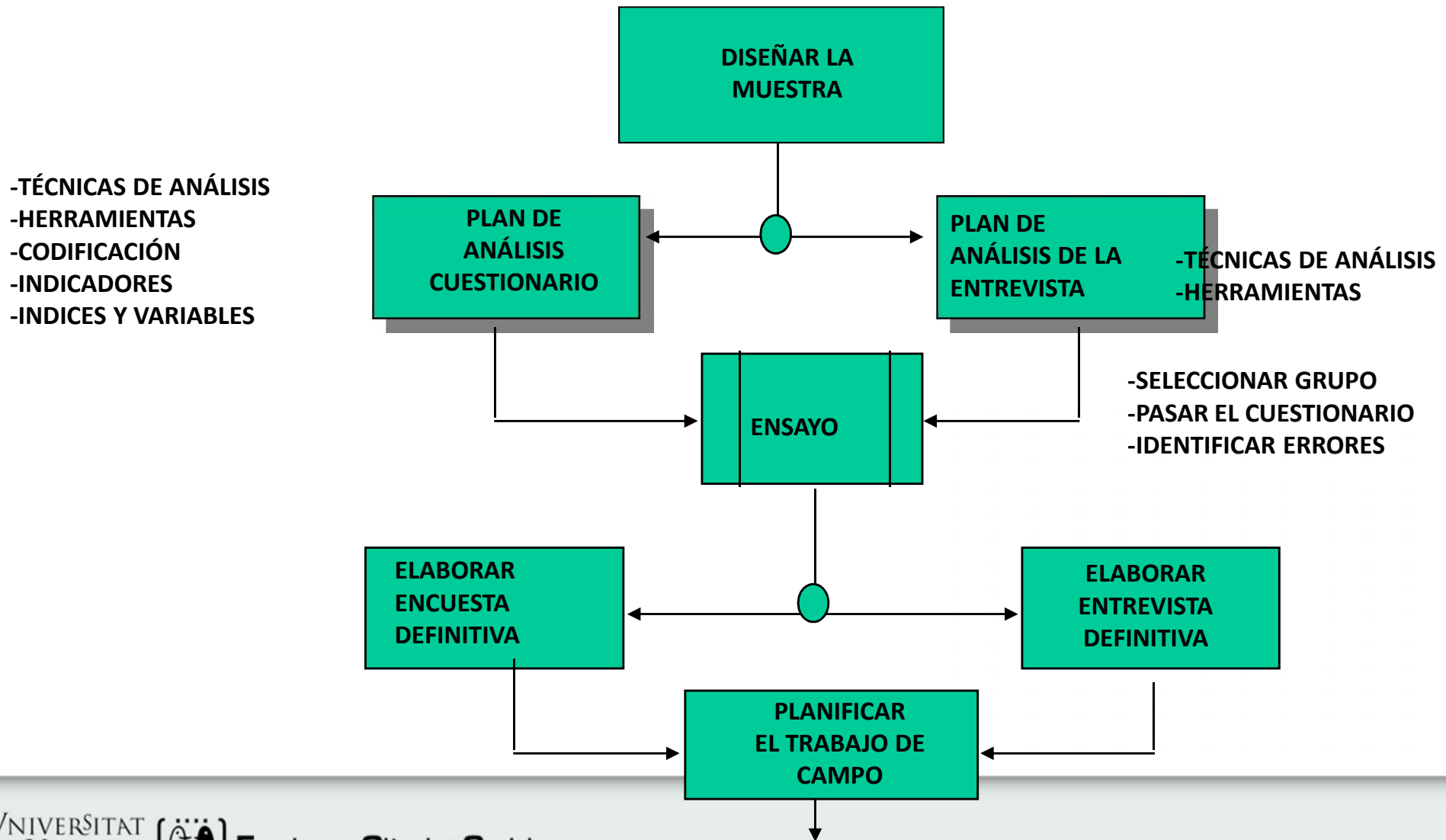

Proceso investigar /3

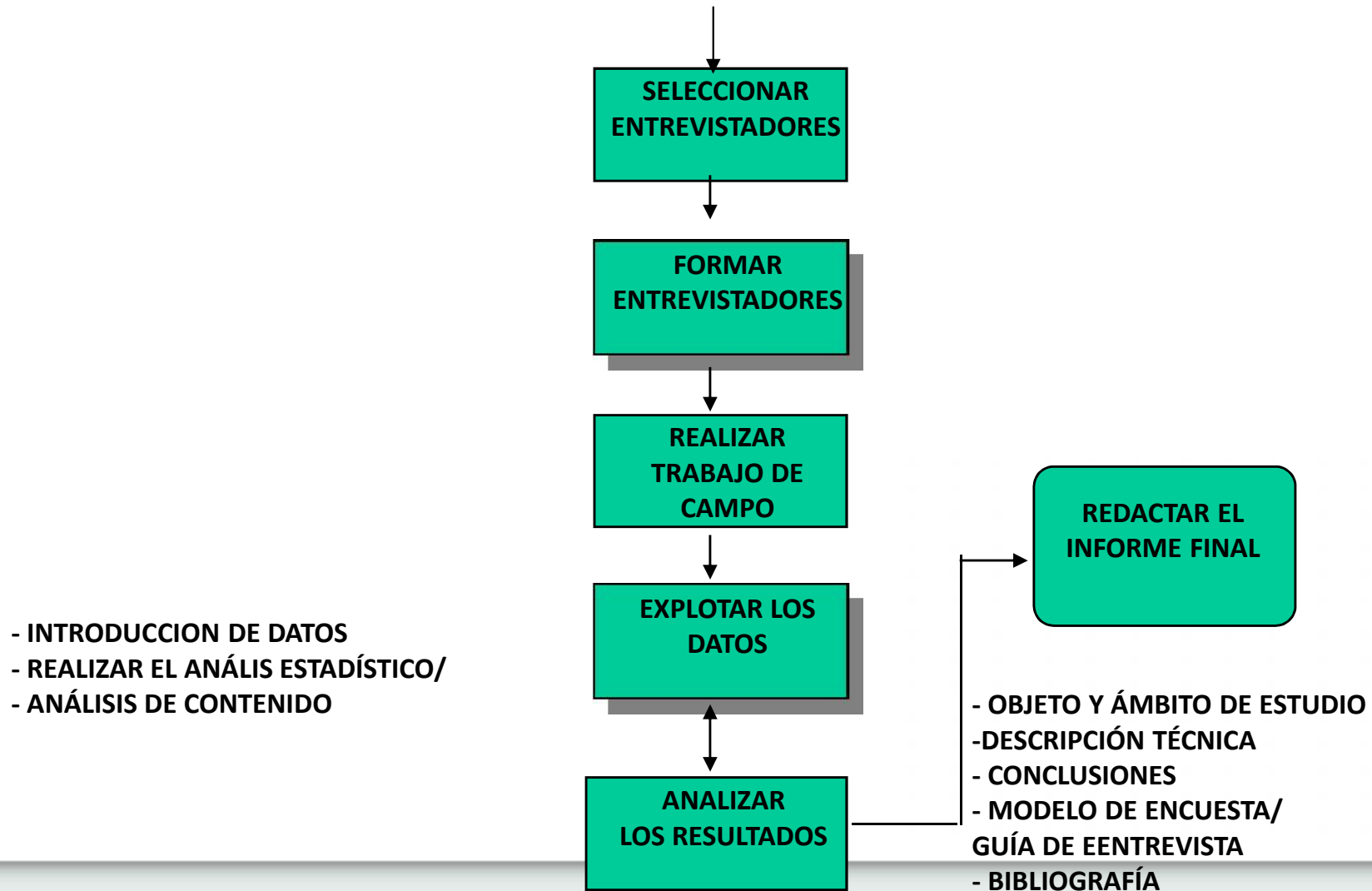

Etapas del proceso de encuesta /1

- Detección del problema
- Especificación del objetivo de la investigación
- Revisión de trabajos de preliminares
- Diseño de la investigación
- Plan de análisis y operacionalización
- Precodificación
- Instrumentación
- Planificación: financiación y temporalización
- Muestreo

El

Problema

Diseño,
planificación
y preparación
de la
investigación
y de las
técnicas

Etapas del proceso de encuesta /2

- Selección y formación de los encuestadores
- Test previo o pretest
- Planificación del trabajo de campo
- Trabajo de campo: aplicación del instrumento
- Supervisión y verificación
- Codificación y tabulación
- Procesamiento de los datos
- Análisis de los resultados
- Redacción del informe
- Presentación/comunicación del informe final

La
recolección
de datos

Explotación
y análisis de
la
información

Ejemplos de utilización en Desarrollo Local

- Análisis del mercado de trabajo local: ej. encuesta a empresarios
- Análisis de las necesidades formativas
- Planificación estratégica: diagnóstico
- Evaluación de programas realizados: ej. evaluación del impacto de una campaña de animación comercial
- Medición de la calidad: calidad percibida - calidad esperada

Beneficios

- Implicación de los colectivos a los que se dirige el proyecto
 - Investigación – acción
- Apoyo en la toma de decisiones
 - Políticos
 - Resto de departamentos
 - Programas horizontales
- Recursos investigación social: muy rentables
 - Marketing interno y externo

Ventajas

- Servicio innovador
- Hablar con datos
- Conocimiento relevante para la acción
- Anticiparse a los problemas
- Calidad del servicio
- Detección y evaluación de recursos endógenos y yacimientos
- Favorecer a empresas y emprendedores
- Contacto con los agentes económicos y sociales
- Transversalidad de la administración

Informàtica aplicada a la investigació sociològica

Programa Doble Titulació
Sociologia - Ciències Polítiques i de
l'Administració
1r curs

Informàtica i investigació sociològica

Juli Antoni Aguado Hernández

Departament de Sociologia i Antropologia Social

La informática y la investigación sociológica



La informática y la sociología son ciencias que tienen enfoques diferentes ya que por la incorporación de la tecnología, los hábitos de la sociedad han ido evolucionando, generando así nuevas problemáticas en la interacción social

Tratamiento de la información

Operaciones que las personas ejecutan con la información. Estas

operaciones pueden ser muy variadas, por ejemplo:

- Lectura, escritura, copia, traducción, transmisión...
- Ordenación, clasificación, comparación, archivo...
- Cálculo, análisis, síntesis...

Tipos de evolución implicada en el tratamiento de la información:

- **Tratamiento manual:** Tratamiento que realizamos nosotros mismos de forma directa. A menudo utilizamos herramientas simples (lápiz, ábaco, maquina de escribir...).
- **Tratamiento automático:** se realiza a través de dispositivos que generan procesos automáticos siguiendo las instrucciones de un programa.

Informàtica

Es la ciencia que se ocupa, mediante maquinas electrónicas, del tratamiento automático de la información (dispositivos automáticos concretos o sistemas computacionales)



Objeto de estudio

Es la organización y el conocimiento de las herramientas, máquinas, computadoras y/o artes prácticas, que facilitan el estudio del diseño y sus procesos productivos.

La evolución de la informática lo situamos en el siglo XVII, donde el científico francés Blaise Pascal inventó una máquina calculadora. Ésta sólo servía para hacer sumas y restas, pero este dispositivo sirvió como base para que el alemán Leibnitz, en el siglo XVIII, desarrollara una máquina que, además de realizar operaciones de adición y sustracción, podía efectuar operaciones de producto y cociente.

Evolución de la tecnología



Los computadores

Un computador es una maquina que permite capturar datos específicos de entrada (Instrucciones generadas por el usuario) con el objetivo de ser procesados y obtener datos de salida requeridos por la persona.

Por Tanto, los computadores no son unos aparatos simples, están integrados por un conjunto de dispositivos que trabajan de manera sincronizada para procesar automáticamente la información.

Este conjunto de elementos físicos que integran un ordenador se denomina **HARDWARE.**

Además requieren de programas que permitan indicar el tipo de tratamiento a realizar sobre la información. Esto entonces estará clasificado como **SOFTWARE.**

Tipos de ordenadores

Según la capacidad de memoria y la velocidad con la que procesan la información los computadores se clasifican en tres grupos:

Main Frames: Computadores de grandes dimensiones que gestionan grandes volúmenes de información a alta velocidad y pueden servir simultáneamente a muchos usuarios. Los usan las grandes empresas y centros de búsqueda.

Mini Computadores: Tienen una capacidad y una velocidad de trabajo alta pero menor que los *Main Frames*. Su volumen y el número de posibles usuarios también es menor.

Microcomputadores: Pequeños computadores generalmente utilizados por un único usuario, pero con buena capacidad de trabajo y velocidad de proceso. Dentro de este grupo están los computadores personales.

HARDWARE: Esta relacionado con la parte física de un sistema informático. Su parte tangible.

Ej.: Circuitos electrónicos, Monitor, Impresora, Teclado, Memoria etc.

SOFTWARE: Es la entidad Lógica o Intangible de un sistema informático. Definida como un conjunto de instrucciones que se ejecutan de forma lógica sobre el Hardware para obtener una respuesta requerida por el usuario. Son todos los programas almacenados.

Ej.: Windows, Word, Power Point, Windows media, Paint etc.

Sistema informático

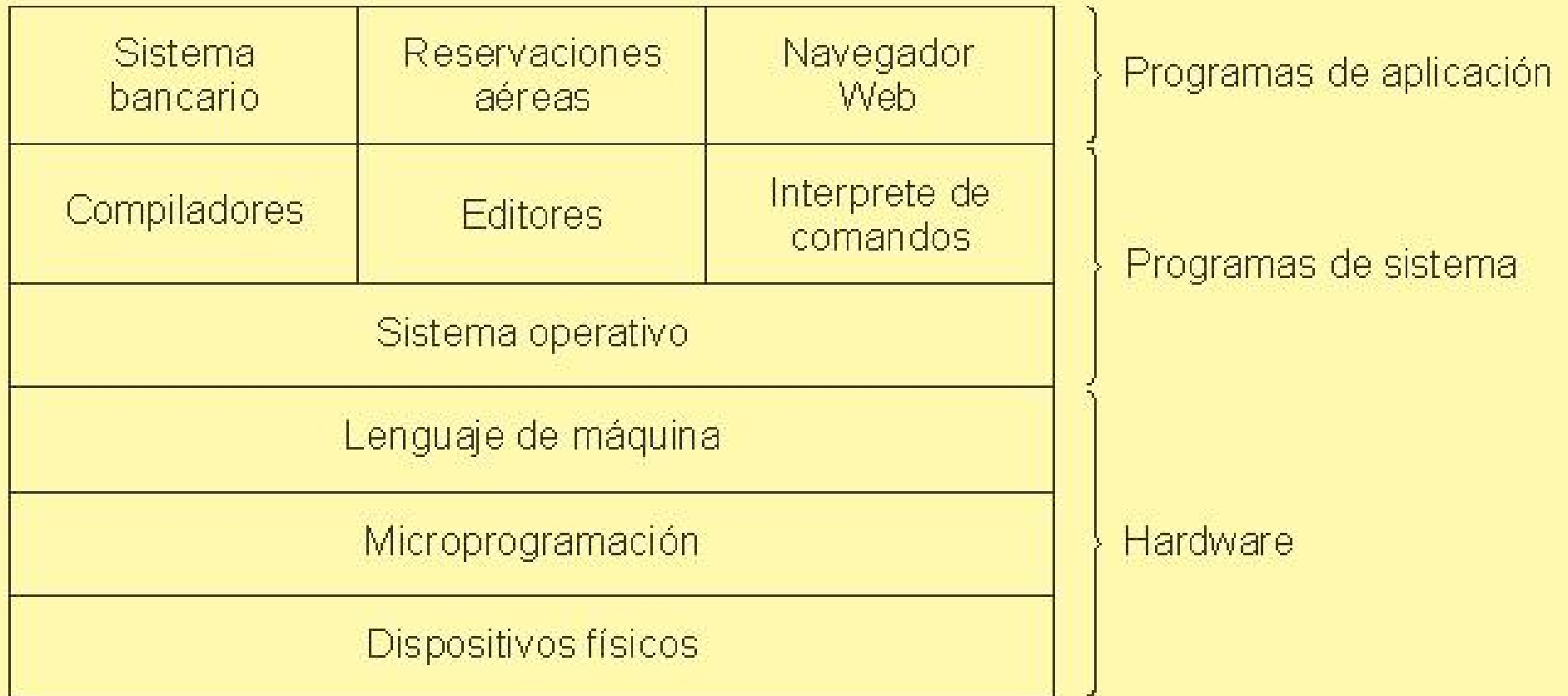

HARDWARE

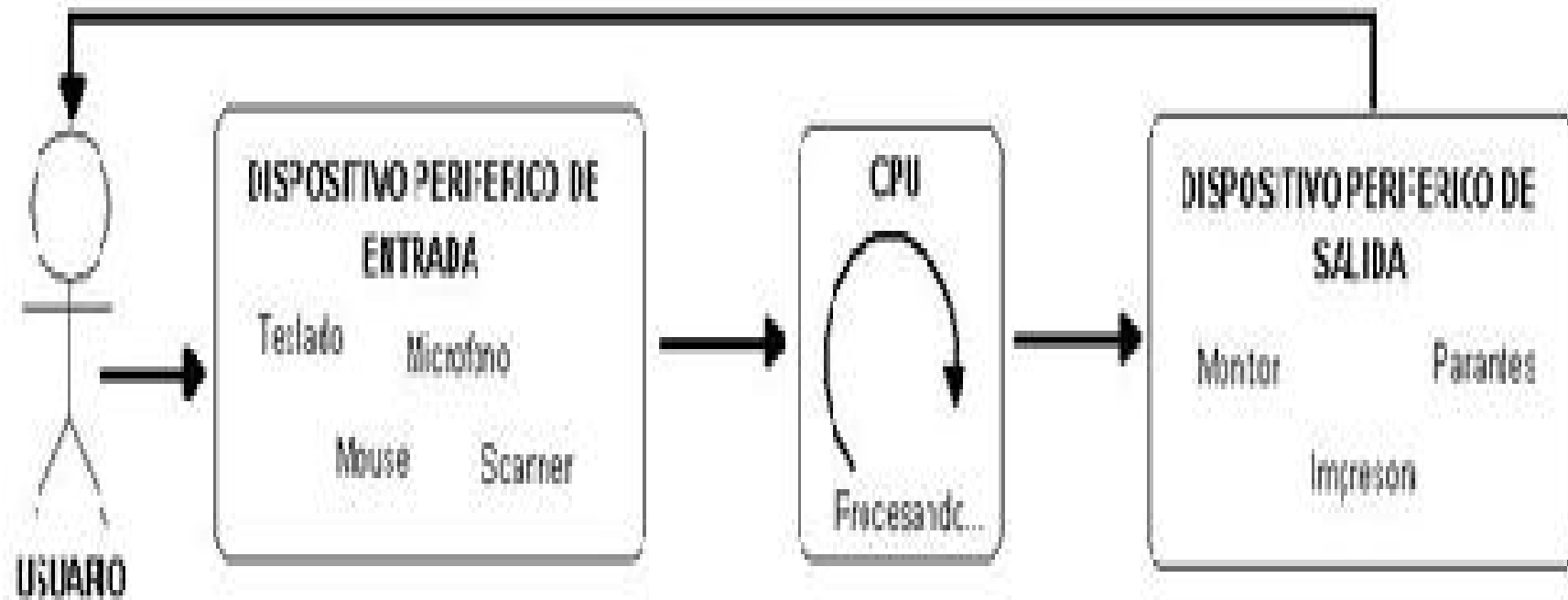

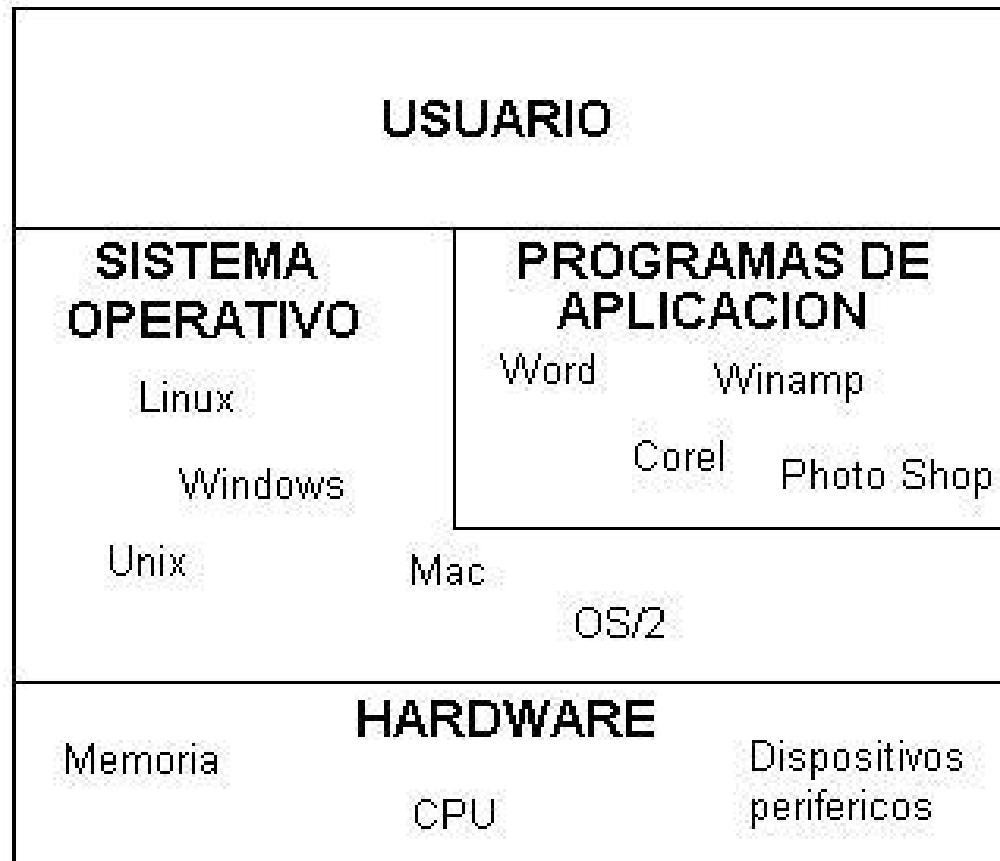

CLASIFICACION DEL SOFTWARE:

SISTEMAS OPERATIVOS: Es el programa principal de un computador. También se les conoce bajo el término de plataforma. Este tipo de programas se encargan de gestionar y administrar los recursos del computador. Entendiéndose por recursos todos los componentes que hacen parte del hardware y los demás programas instalados en la maquina. El requisito indispensable para que los demás programas se ejecuten es que exista el soporte, plataforma, programa principal o sistema operativo que les brinde un ambiente de ejecución. Los sistemas operativos sirven además, de intermediarios entre el usuario y la maquina brindando las diferentes interfaces de acceso. Ej. Windows XP, Windows VISTA, Linux, Unix.

PROGRAMAS DE APLICACIÓN: Son aquellos que se utilizan para ejecutar una tarea específica. Por ejemplo: Un programa para la presentación de diapositivas, un programa para la creación de oficios, y documentos etc.

Ej. Excel, Winamp, Nero, Access, Word, Publisher etc.

LENGUAJES DE PROGRAMACION: Son aquellos que se utilizan para el desarrollo e implementación de aplicaciones y programas.

Ej. Java, C++, Visual Basic, PHP etc.

Evolución histórica de los ordenadores y los sistemas operativos: su relación con la sociología

Imprenta



Revolucionó la comunicación, logró divulgar información a velocidad no alcanzada

Siglo XV (1401-1500)



Radiodifusión

Año 1906



1era Computadora Electrónica

Año 1947



Nace el servicio de e-mail, el cual debido a su practicidad es adoptado inmediatamente.

se introduce la computación de forma masiva en la educación

Año 1971

Año 1986

El primer enlace transoceánico con fibra óptica fue el TAT-8



Año 1988

Año 1993



La compañía IBM creó la unión entre un celular y una computadora.

El buscador ocupaba el primer lugar entre las preferencias de los usuarios de Internet

Año 2000



Apple lanzó el iPhone 3G

Año 2008



Muere el empresario más innovador de la era digital: Steve Jobs

Año 2011

Evolucion de las Tecnologías de la Información y la Comunicación

Año 1843

El operador envía los mensajes en forma de puntos, rayas y espacios, según como presionaba la tecla del transmisor



Código Morse

Año 1927



Año 1969



Una red de redes gracias a la cual una computadora puede intercambiar fácilmente información con otras situadas en regiones lejanas del planeta.

Año 1979



Primer modelo de módem llamado Hayes Smartmodem

Año 1990

WorldWideWeb (WWW): primer servidor web.



Año 1999

Iniciaciones en cibernética y mecatronica

Año 2003



WECA pasó a llamarse Wi-Fi Alliance.

Año 2007

Se incorpora el GPS a los móviles

Año 2009

Es presentado el iPad



La evolución de la informática

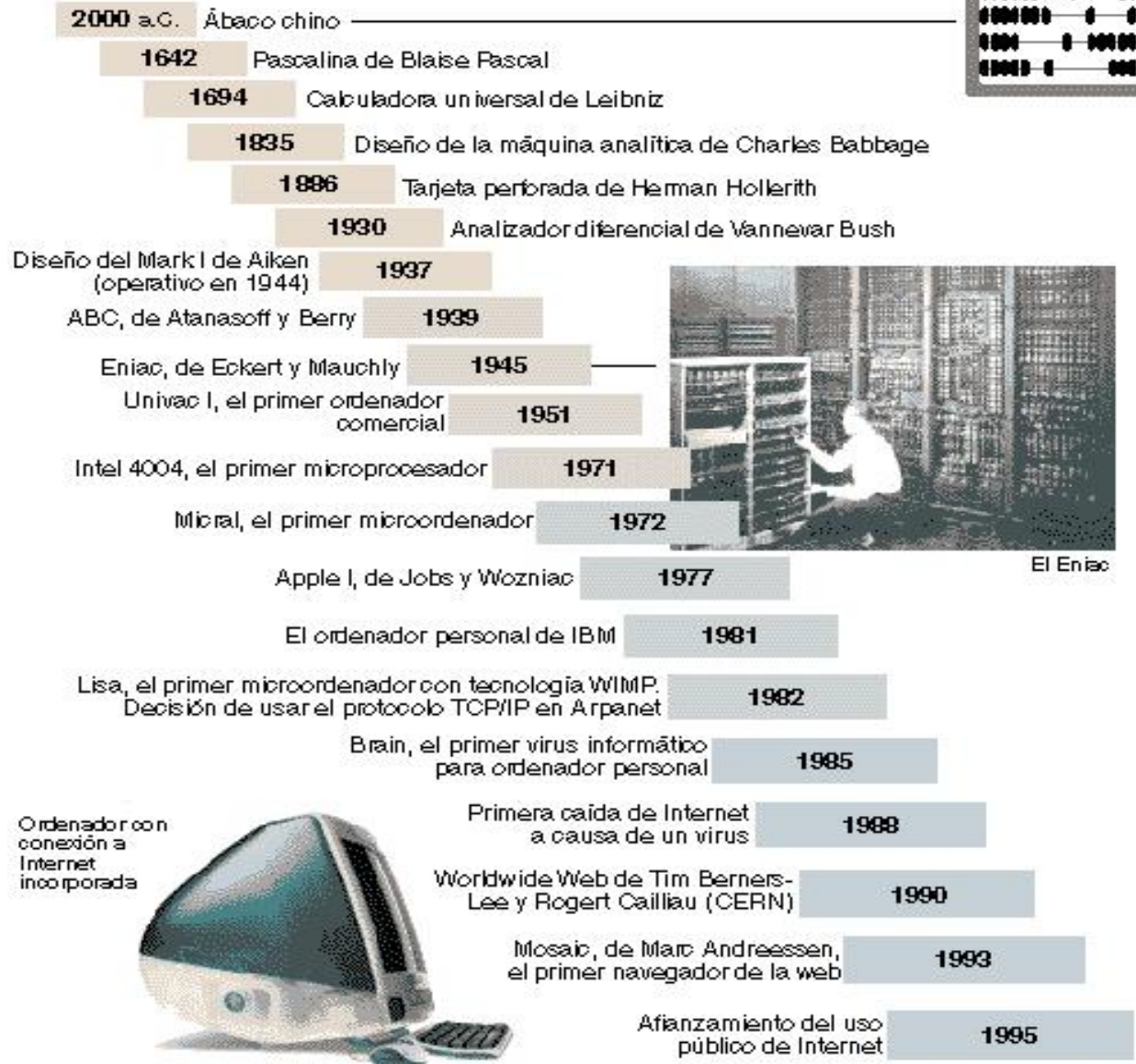

El Eniac

Ordenador con conexión a Internet incorporada



A Decade of Influential Technology

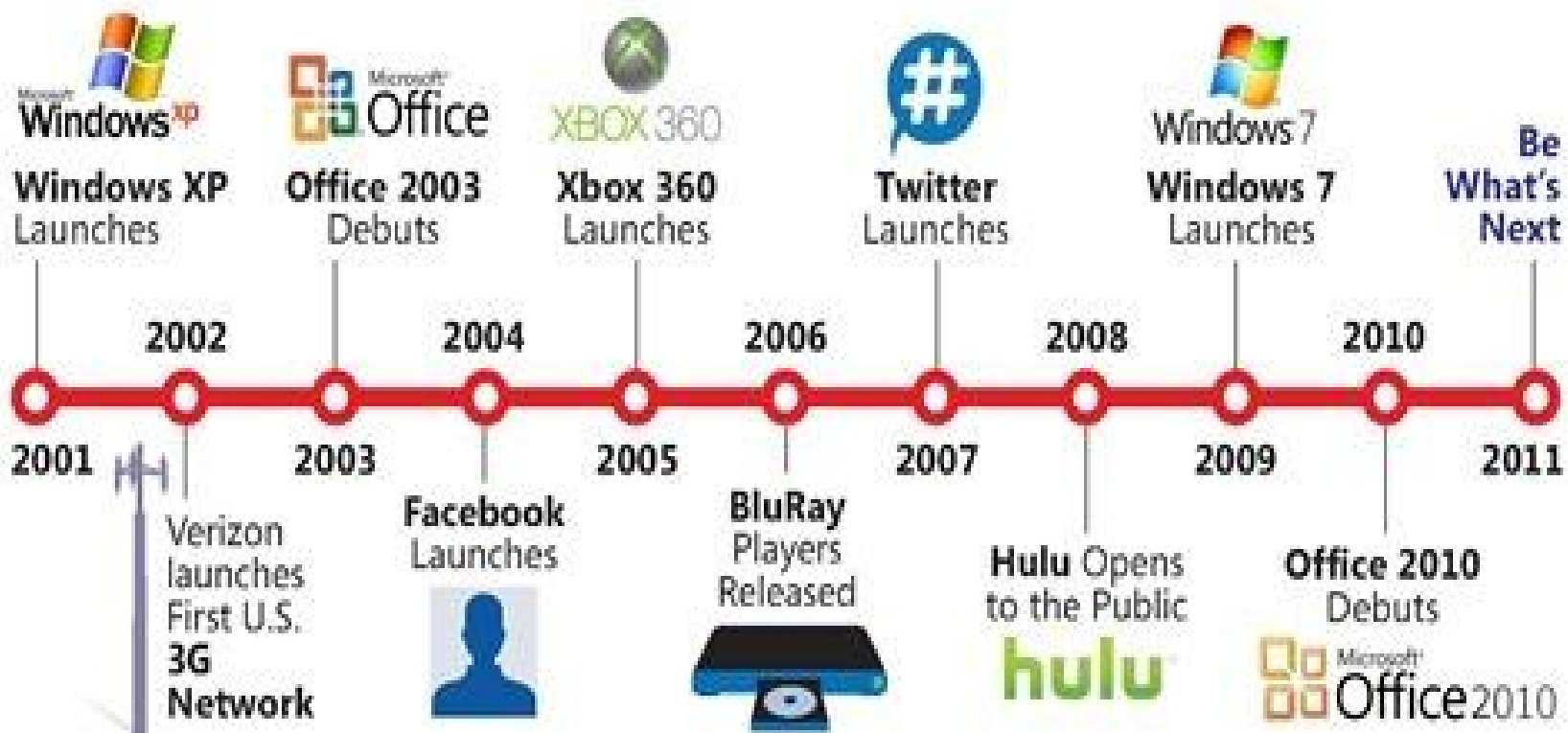

LINEA DE TIEMPO DE LA COMPUTADORA

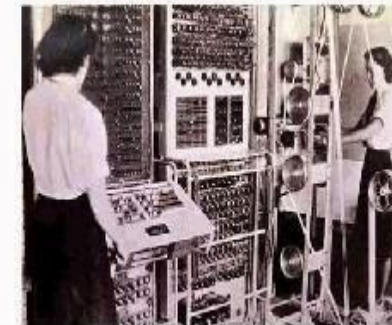

Ábaco	Vástago de Napier	Pascalina	Pascalina mejorada	Máquina Diferencial	Maquina Censadora	Computador analógico	Mark I	Colossus	ENIAC
4.000 a.C	1.617	1.642	1.671	1.822	1.887	1.925	1937 - 1944	1.943	1.946
Chinos	John Napier	Blaise Pascal	Gottfried Leibnitz	Charles Babbage	Herman Hollerith	Venner Bush	Howard Aiken	Alan Turing	Ecker - Mauchly

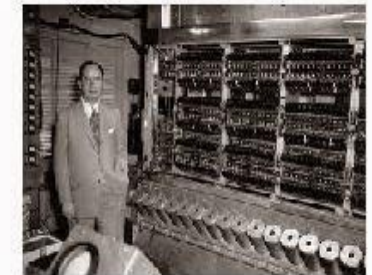
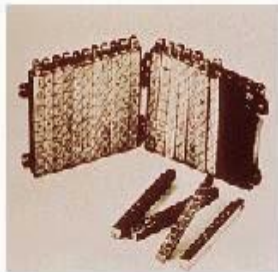



1977

Apple II
Fue el primer computador a color. Tenia una entrada de video. Era muy silenciosa ya que no necesitaba ventiladores.



1983

Apple II+
Tercer computador de la serie apple II. Casi todos los cambios se dan en el teclado. Se añaden letras minusculas, las flechas y controles mas intuitivos.



1984

Macintosh 128K
Primer computador de la linea macintosh. Fue muy exitoso debido a que funcionaba con un raton y no escribiendo comandos.



1987

Macintosh II
La principal mejora fue el Color Quickdraw en la ROM, que permitia manejar cualquier profundidad de color y varios monitores y cualquier tamaño de pantalla.



1991

powerbook
Fue la linea que reemplazo al macintosh portable. Los primeros fueron: PB 100, PB 140 y PB 170. Era ergonomicos.



2002

iMac G4
Fue un gran cambio en la estetica de los computadores personales. Además, no dañaba la vista.



1976

Apple I
Primer computador personal. Usaba diskets. Fue revolucionario por que venia casi totalmente ensamblado.



1979

Apple II+
Casi igual al apple II pero con mas memoria (48Kb ampliable a 64Kb).



1984

Apple IIc
Fue el primer intento de un PC portatil, pesando solo 3,4 kilos.



1986

Macintosh plus
Tenia un megabyte de ram. Tambien permitia el facil uso de impresoras, escaneres, etc.



1989

Macintosh portable
Fue el primer macintosh en funcionar con baterias.



1998

iMac G3
Fue el primer computador de la linea iMac que siguio al powerbook. Tenia puertos USB y entrada de CDs.



2004

iMac G5
Era muy compacta ya que tenia todos los circuitos en la parte de atras de la pantalla.

De aqui en adelante empiezan los computadores mas avanzados.

Cuatro niveles informáticos

- a) Primer Nivel: El álgebra booleana.
- b) Segundo Nivel: La información como expresión binaria digital.
- c) Tercer Nivel: Pensar y construir instrucciones a través de algoritmos.
- d) Cuarto Nivel: La cultura de la interface.

PRINCIPALES EVENTOS EN LA EVOLUCIÓN DE LOS SISTEMAS OPERATIVOS



Primeras Computadoras se ejecutan desde una consola.

Mono usuario:
Programador/Usuario como operador,
Tarjetas perforadas o cintas programadas.

- 1 Baja utilización de CPU.
- 9 *Buen time muy tardado.
- 4 *Programación muy lenta.



Multiprogramación y Times Sharing

- *Sistemas
- 1 Multiprogramación.
- 9 *Rutinas de entrada y Salida.
- 6 *Administración de Memoria.



PC, Redes, Sistemas Distribuidos, Paralelos, Tiempo real. *Sistema

- 1 dedicado a un solo usuario.
- 9 *Dispositivos de entrada y salida.
- 8 *Respuesta Rápida.
- 0 *soporta otros SO.



Sistemas operativos orientados a usuario final.

Encontramos los sistemas operativos de Microsoft

- Windows, tales como Windows 98,
- 2 Windows 2000,
- 0 Windows XP,
- 0 Windows Vista y próximamente
- 0 Windows 7

1940

- 1 Sistemas en BATCH. Operador distinto usuario *
- 9 Utilizan Batch Job.
- 5 *Monitor resistente.
- 0 *Control inicial en el monitor.
- *Transfiere el control al primer Job



- 1 Mini computadoras y Microprocesadores. *C
- 9 omputadoras de Menor Tamaño.
- 7 *aparición de UNIX, DOS, CP/M
- 0 *Desarrollo de lenguajes de Programación



- 1 www.Sistemas de computo. Móviles y PCs.
- 9 *computo Paralelo.
- 9 *computadoras multimedia. *Redes multimedia. *Word wide Web.
- 0 *Tecnología inalámbrica.



2011

- 2 La gran competencia de los sistemas operativos de Microsoft hoy en día son las plataformas basadas en GNU-Linux y un ejemplo de ello es un movimiento mundial en camino a la aplicación de software libre en entornos educativos propuesta por la compañía Ubuntu, algunos de sus sistemas operativos son: Ubuntu, Kubuntu, Edubuntu





Internet



Pulse para añadir un título

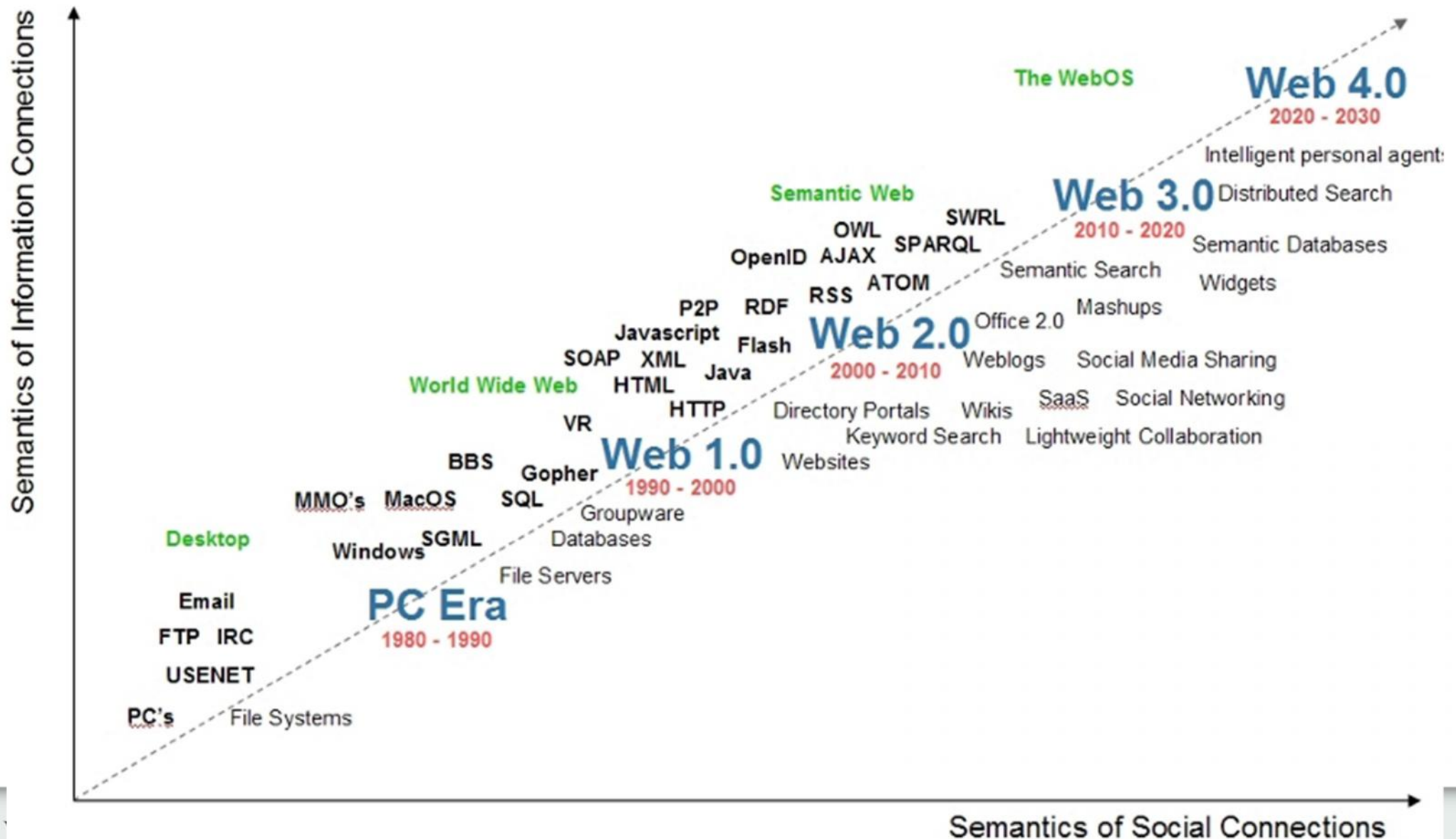

Redes sociales

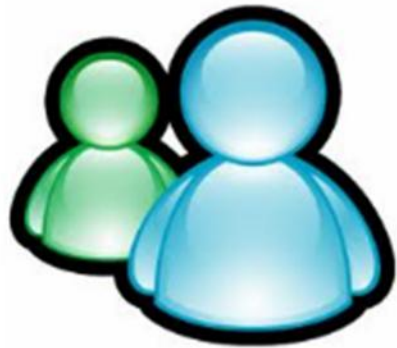

Informática y su relación con la Sociología



¿Los sociólogos realmente utilizarán la informática para su estudio?



Sociología

Augusto Comte fue el encargado de dar formas al concepto de Sociología. Cuando en 1838 presentó su curso de filosofía positiva, la sociología se consolidó como una ciencia autónoma recién a mediados del siglo XIX. Ya avanzado el siglo XX, comenzaron a diferenciarse diferentes escuelas y corrientes dominantes.



Concepto (breve)

La sociología es la ciencia que se encarga de estudio de los grupos sociales, esta analiza las formas internas de organización y relaciones entre ellos, su estructura y, también, sus transformaciones.

Métodos de estudio

La sociología puede ser estudiada a partir de distintos métodos:

Cualitativo

Éste nos habla de descripciones detalladas de situaciones, comportamientos de personas.

Cuantitativo

Se encarga de las características y variables que pueden ser representadas por valores numéricos y que permiten buscar posibles relaciones a través del análisis estadístico.

Factores historico-
sociales que dieron
origen ala sociologia..

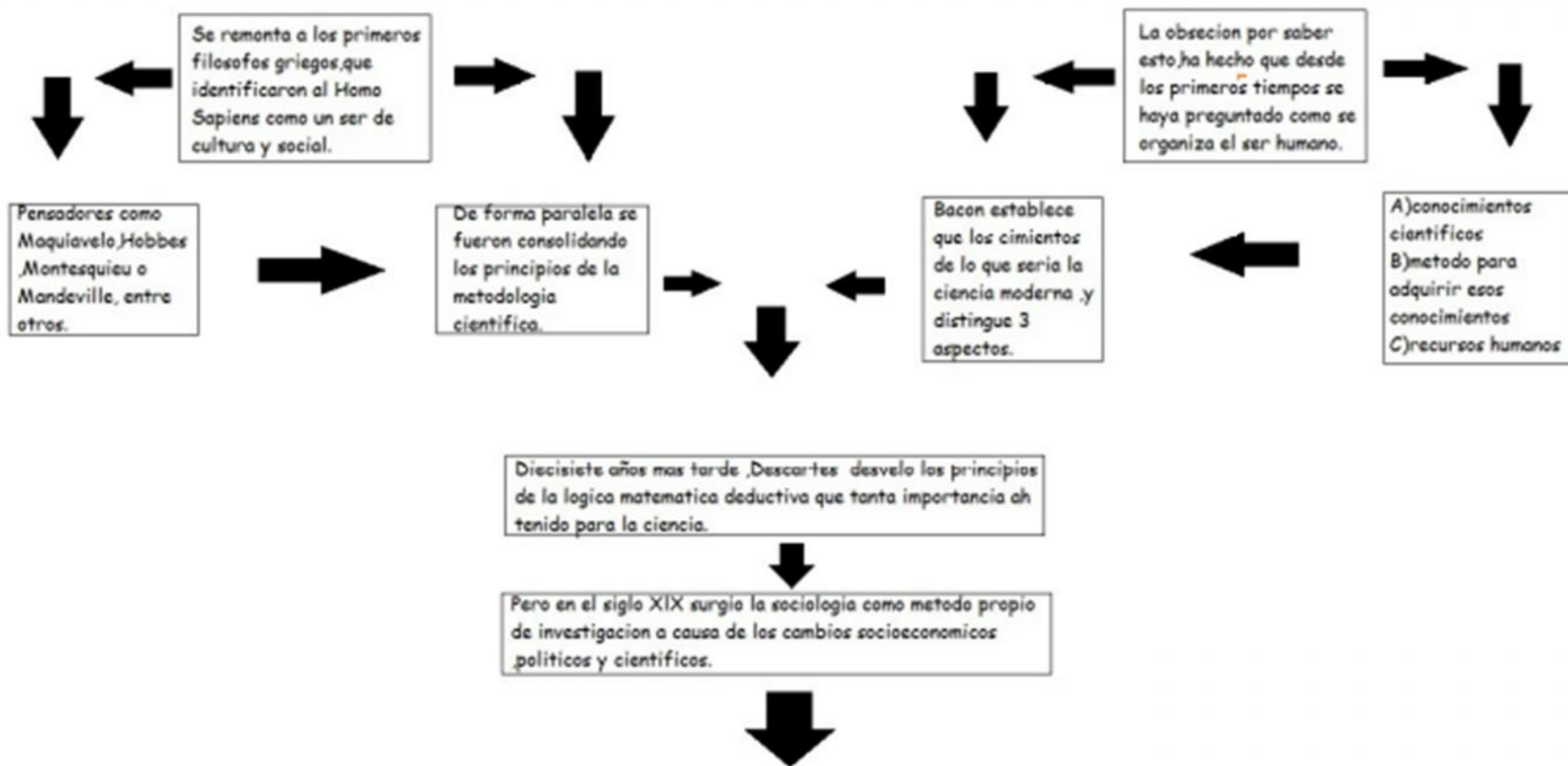

fechas	600-200 a.C	siglo XVII	1838	Siglo XIX	Siglo XIX	1887	Siglo XX	siglo XX	siglo XX	siglo XX	siglo XX	siglo XX	siglo XX	siglo XX
pensadores	filosofos griegos	Thomas Hobbes y Jhon Locke	Augusto Comte	Karl Marx, Simon, etc	Herbert Spencer	Durkheim	weber	simmel	norberto bobbio	niklas luchmann	alain touraine	anthony giddens	talcott parsons	robert merton
sucesos	identificaron al Homo Sapiens como ser social	diferenciaban el concepto de sociedad civil estado	Surge la sociologia como ciencia	Sin ser sociologos contribuir on ala sociologia	Continua el trabajo de comte. liberalismo	fundador de la primera escuela sociologiac	relacion causa y efecto. burocracia.	interaccion humana. Formacion d grupos	analisis funcional del derecho	funcionalismo sistematico	sociologia de movimientos sociales	teoria dela estructura cion	los mecanismos dela accion social y organizativ os	analisis funcional como base de estudio sociologia

Período (aprox.)	Generaciones	Etapas sociológicas	Autores
Antes a 1750	Pioneros	Pre-Histora	Nominalistas escoceses del XVIII, Montesquieu
1750-1850	Fundadores	Fundacional	Saint-Simon, Comte, Spencer, Tocqueville
1850-1915 (1930)	Institucionalizados	Clásica	Marx, Durkheim, Pareto, Weber, Simmel, Mead, Töennies, Escuela de Chicago
1915(1930)-1970	Compiladores	Contemporánea	Wright Mills, Parsons, Merton, Marcuse, Adorno, Horkheimer
	Constructivistas		Schütz, Garfinkel
1970-actualidad	Grandes Teorías integradoras	Actual	Bourdieu, Elias, Habermas, Giddens, Beck, Bauman, Castells
	Post		Bell, Castells, Lyotard

Esquema gráfico de las diferentes corrientes de la Teoría Sociológica

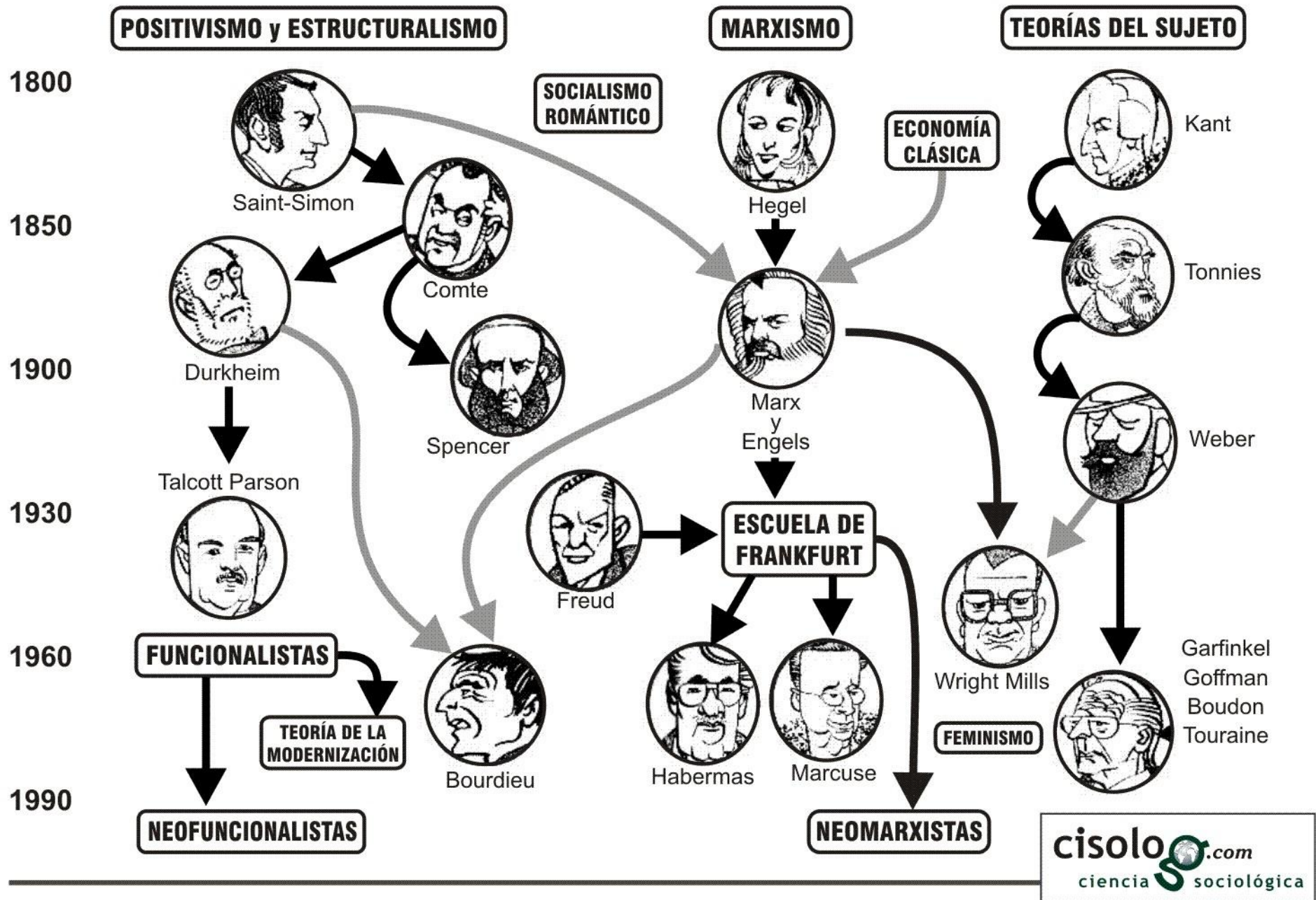

ENFOQUES TEÓRICOS DE SOCIOLOGÍA

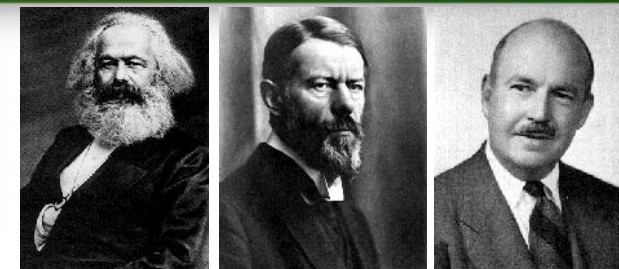

CUADRO COMPARATIVO:

	HEBERT SPENCER (1820 - 1903)	ÉMILE DURKHEIM (1858 - 1917)	KARL MARX (1818 - 1883)	MAX WEBER (1864 - 1920)	TALCOTT PARSONS (1902-1979)
VISIÓN DE LA SOCIEDAD	<p>Proponía una sociedad integracionista, que tome en primer lugar al individuo y su esencia, donde cada uno aporta un poco de sí.</p> <p>Establecía que cada sociedad evoluciona en base a la integración y a la diferenciación.</p>	<p>Afirmó que la sociedad existe más allá de los individuos que la componen. La sociedad tiene el poder de determinar nuestro pensamiento y accionar.</p> <p>Veía a la sociedad como algo que estaba dentro y fuera del hombre al mismo tiempo.</p>	<p>Estableció que todas las sociedades se componen de Instituciones Sociales organizadas para satisfacer las necesidades humanas básicas. Las clasifica en instituciones que conforman la superestructura, y la institución económica (infraestructura).</p>	<p>Afirmó que existían dos tipos de sociedad; una Pre-Industrial, guiada por la tradición (transmisión de creencias, costumbres, etc. de generación en generación), y otra Industrial Capitalista, guiada por la racionalidad (búsqueda de los medios más eficientes para alcanzar sus fines).</p>	<p>Veía a la sociedad como una estructura sistémica, inteligente y programada racionalmente para integrar a sus partes complejas en un todo coherente. Las diversas partes de la sociedad realizan funciones determinadas que son indispensables para el sistema o estructura.</p>

ENFOQUES TEÓRICOS DE SOCIOLOGÍA

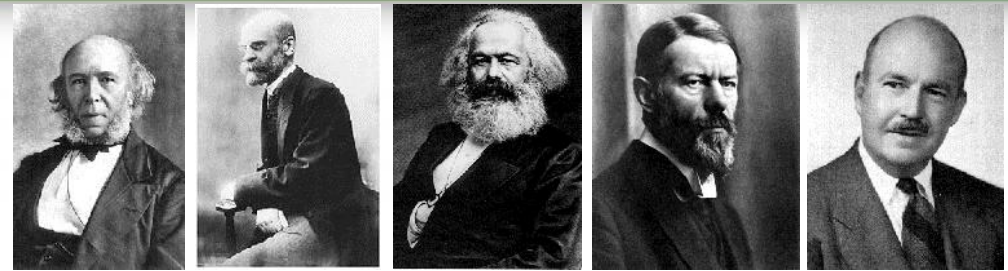

CUADRO COMPARATIVO:

	HEBERT SPENCER (1820 - 1903)	ÉMILE DURKHEIM (1858 - 1917)	KARL MARX (1818 - 1883)	MAX WEBER (1864 - 1920)	TALCOTT PARSONS (1902-1979)
SOCIOLOGÍA	<p>Es un orden entre los cambios estructurales y funcionales que experimentan las sociedades. Se centra en los fenómenos macro-sociales así como en sus funciones. La sociedad debe tratar las cuestiones sociales como las ciencias naturales estudian sus fenómenos.</p>	<p>Redefinió a la sociología como la ciencia que tiene como objeto el estudio los hechos sociales. Los fenómenos sociales no pueden ser abordados con técnicas que no sean específicamente sociales.</p>	<p>Marx no define la sociología ya que nunca se propuso hacer sociología estrictamente. La sociedad solo es entendible a través de la lucha de clases sociales. Se conciben dos grupos sociales antagónicos; la clase dominante que se enriquece y la clase sometida que se empobrece.</p>	<p>Ciencia que pretende entender la Acción Social mediante su interpretación para así explicarla causalmente en su desarrollo y efectos. La Sociología no puede ser estudiada con los mismos métodos utilizados en las ciencias naturales.</p>	<p>Es la ciencia que tiene como objeto de estudio el Sistema Social, donde analiza y explica la causalidad de las interrelaciones propias de sus subsistemas.</p>

ENFOQUES TEÓRICOS DE SOCIOLOGÍA

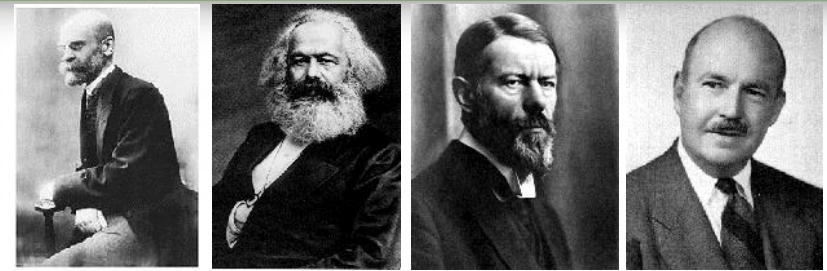

CUADRO COMPARATIVO:

	HEBERT SPENCER (1820 - 1903)	ÉMILE DURKHEIM (1858 - 1917)	KARL MARX (1818 - 1883)	MAX WEBER (1864 - 1920)	TALCOTT PARSONS (1902-1979)
CONCEPTOS CLAVES	<p>Estructura social: Es la trama de posiciones e interrelaciones mediante las cuales se explica la interdependencia de las partes de una sociedad.</p> <p>Función: Es una necesidad satisfecha por una estructura.</p> <p>Individualismo colectivo: Cada individuo tiene en cuenta primero su esencia y luego toma conciencia de que es parte de una sociedad.</p> <p>Teoría de la evolución: La evolución social va dada por la integración y la diferenciación.</p>	<p>Hecho Social: Son los modos de actuar, pensar y sentir externos al individuo, y que poseen un poder de coerción en virtud del cual se imponen a él.</p> <p>Conciencia colectiva: Es el conjunto de creencias y sentimientos comunes al término medio de los miembros de una misma sociedad.</p> <p>Anomia: Es la pérdida de confianza en las normas vigentes que hace necesario la creación de nuevas normas.</p>	<p>Infraestructura: Es la base material de la sociedad que determina la estructura, el desarrollo y el cambio social.</p> <p>Superestructura: Es el conjunto de elementos de la vida social dependientes de la infraestructura.</p> <p>Plusvalía: Es la diferencia entre el salario pagado al obrero y la parte del valor que éste aporta al producto.</p> <p>Alienación: Es el fenómeno de suprimir o deshacer la personalidad del individuo, para hacer a la persona dependiente de lo dictado por otra persona u organización.</p> <p>Conciencia de clase: Es el conocimiento que el proletario tiene de la situación de explotación y alienación en la que vive.</p>	<p>Acción Social: Es una conducta humana con sentido y dirigida a la acción social de otro u otros.</p> <p>Relación Social: Es cuando varios individuos realizan acciones cuyo sentido es recíproco.</p> <p>Racionalidad: Cálculo de costo y beneficio que sirve para determinar cuáles son los cursos de acción más convenientes.</p> <p>Tipo Ideal: Es una construcción mental que exagera o acentúa uno o más rasgos observables.</p> <p>Estratificación Social: Es la división de la sociedad en estratos por la diferenciación de Clase, Partido y Estamento.</p>	<p>Sistema Social: Es un conjunto de interrelaciones jerarquizado de fuentes.</p> <p>Acción Social: Es una conducta con significación por el propio autor orientada hacia fines o metas.</p> <p>Funcionalismo: Es la corriente que estudia de qué modo se organizan las diversas partes de una sociedad.</p> <p>Interaccionismo: Es una corriente de pensamiento micro-sociológica que basa la comprensión de la sociedad en la comunicación.</p> <p>Estratificación Social: Es la clasificación de los individuos que componen un sistema social dado.</p>

ENFOQUES TEÓRICOS DE SOCIOLOGÍA

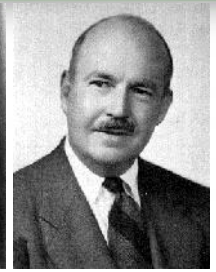
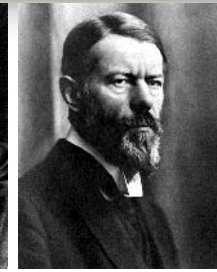
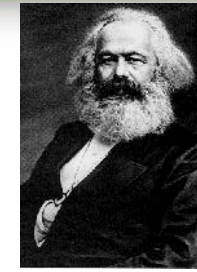

CUADRO COMPARATIVO:

	HEBERT SPENCER (1820 - 1903)	ÉMILE DURKHEIM (1858 - 1917)	KARL MARX (1818 - 1883)	MAX WEBER (1864 - 1920)	TALCOTT PARSONS (1902-1979)
CAMBIO SOCIAL	Se caracteriza por el paso de lo simple a lo complejo, y se realiza en función a cuatro factores: la integración, la heterogeneidad, la definición y la coherencia. A medida que estos factores van aumentando gradualmente, se produce el cambio social.	Es la transición de la solidaridad mecánica a la orgánica, dado por el aumento de la población más el aumento de su interacción. Los conflictos sociales eran solamente anomalías temporales, que podían ser solucionadas volviendo a su estado natural.	Es la revolución, mediante la cual el potencial humano pudiera expresarse adecuadamente. Se explica básicamente a partir de la modificación del sistema productivo y del enfrentamiento entre las clases antagónicas generadas por el sistema capitalista.	Es un cambio lento y gradual que se presenta bajo la forma de la racionalización, que consiste en una acción de acuerdo a fines y valores. Distinguió cuatro tipos de acuerdo a sus funciones; Práctico, Teórico, Valorativo y Formal.	Parsons nunca prestó suficiente atención a los cambios sociales ni a los conflictos asociados a él.

Informàtica aplicada a la investigació sociològica

Programa Doble Titulació
Sociologia - Ciències Polítiques i de
l'Administració
1r curs

Programari lliure vs. propietari

Juli Antoni Aguado Hernández

Departament de Sociologia i Antropologia Social

Opciones Ofimáticas

	Ms-Office de Microsoft Corporation. http://office.microsoft.com/es-es/default.aspx
	Openoffice proyecto código abierto de openoffice.org http://es.openoffice.org
	Staroffice de Sun Microsystems. http://es.sun.com/staroffice
	WordPerfect Office de Corel. http://www.corel.es/wordperfect
	KOffice de KDE http://koffice.kde.org
	GNOME Office de Gnome http://www.gnome.org



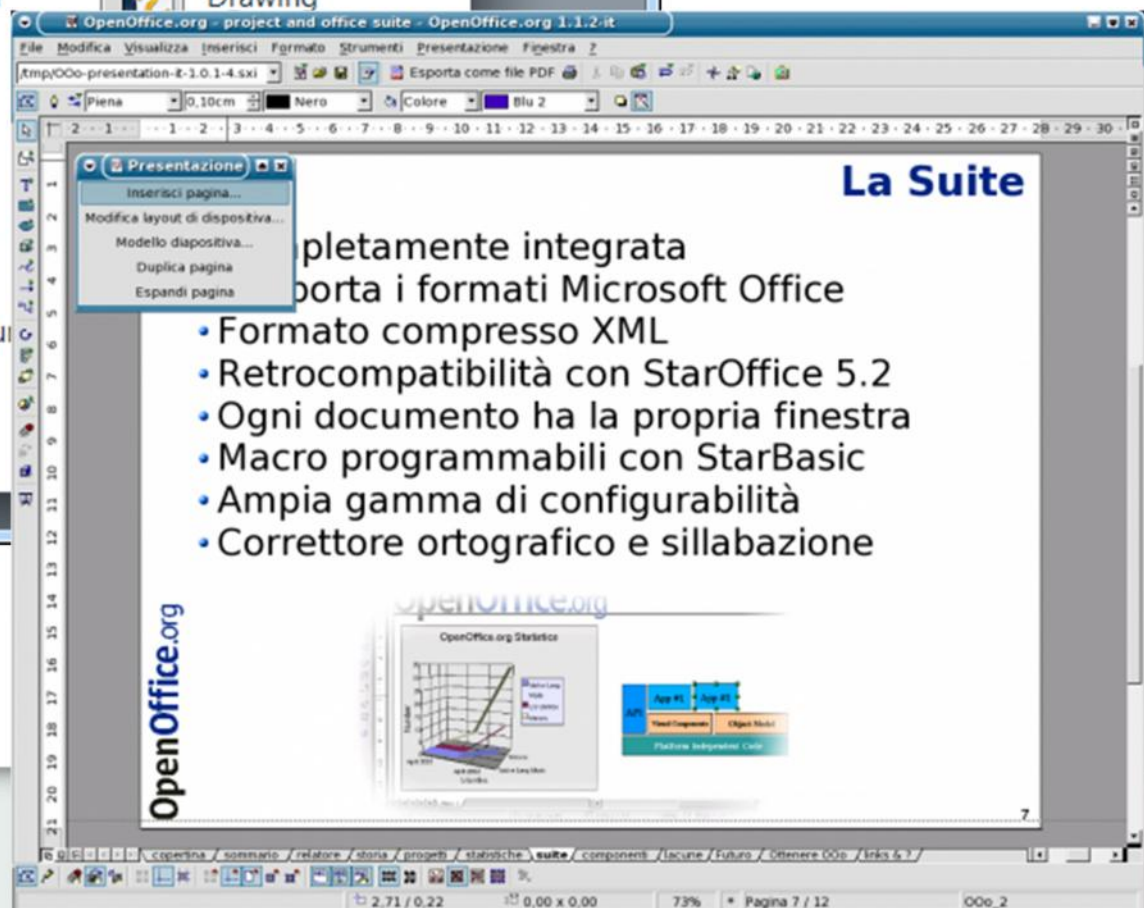
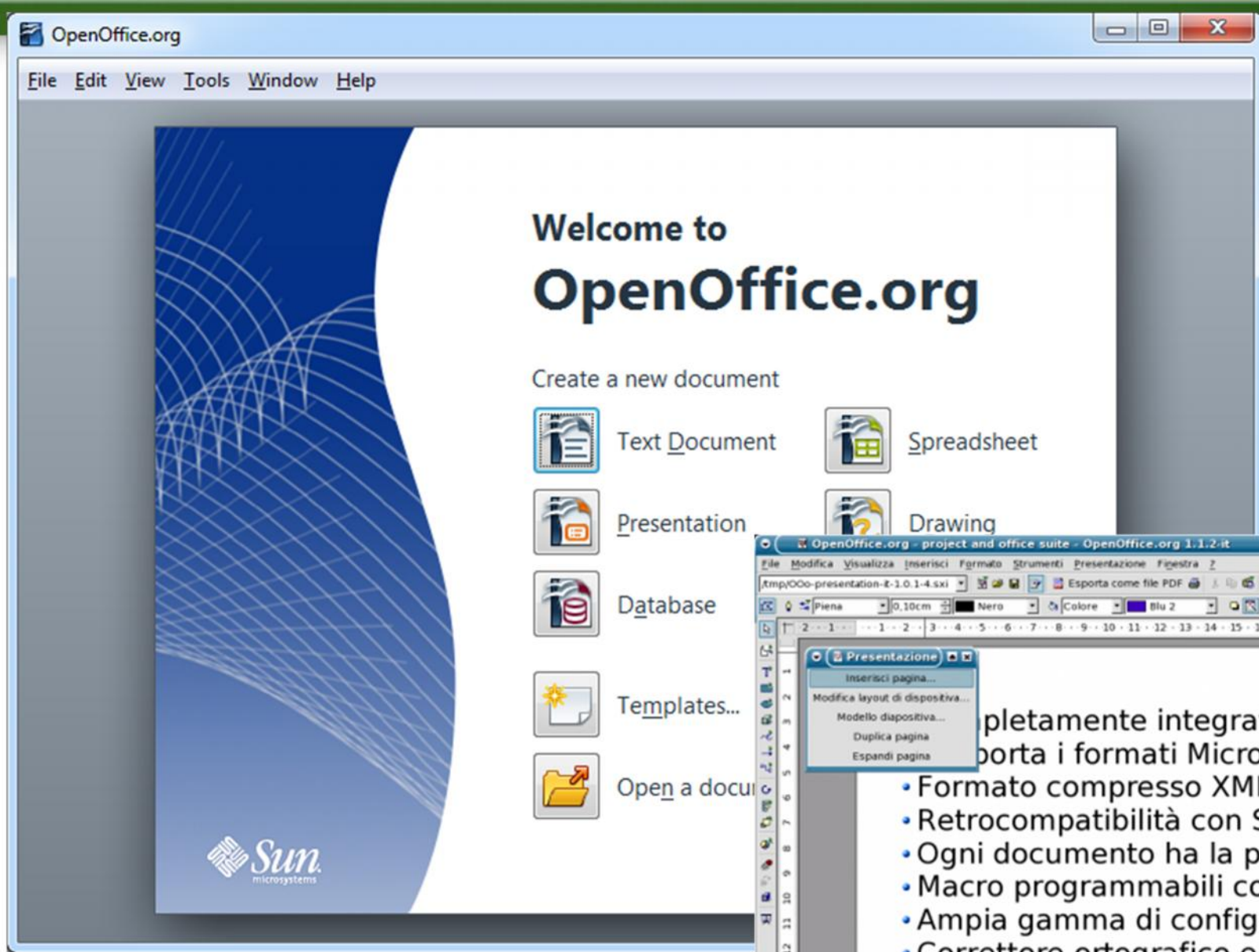



OpenOffice.org 2.0

Build contributed in collaboration with the community
by Sun Microsystems, Inc. For credits, see:
<http://www.openoffice.org/welcome/credits.html>



OpenOffice.org 3.2



ORACLE®



LibreOffice 3

The Document Foundation



Apache OpenOffice™ 3

Build contributed by members of the Apache OpenOffice (incubating) community.
For Credits see, <http://openoffice.org/website/welcome/credits.html>

Segun Wikipedia

LibreOffice es una suite ofimática libre y gratuita, que funciona en muchos tipos de ordenadores como por ejemplo *Windows*, *Mac* y *Linux*, bifurcada de OpenOffice.org y creada por The Document Foundation.

Está disponible bajo licencia **GNU Lesser General Public License**.

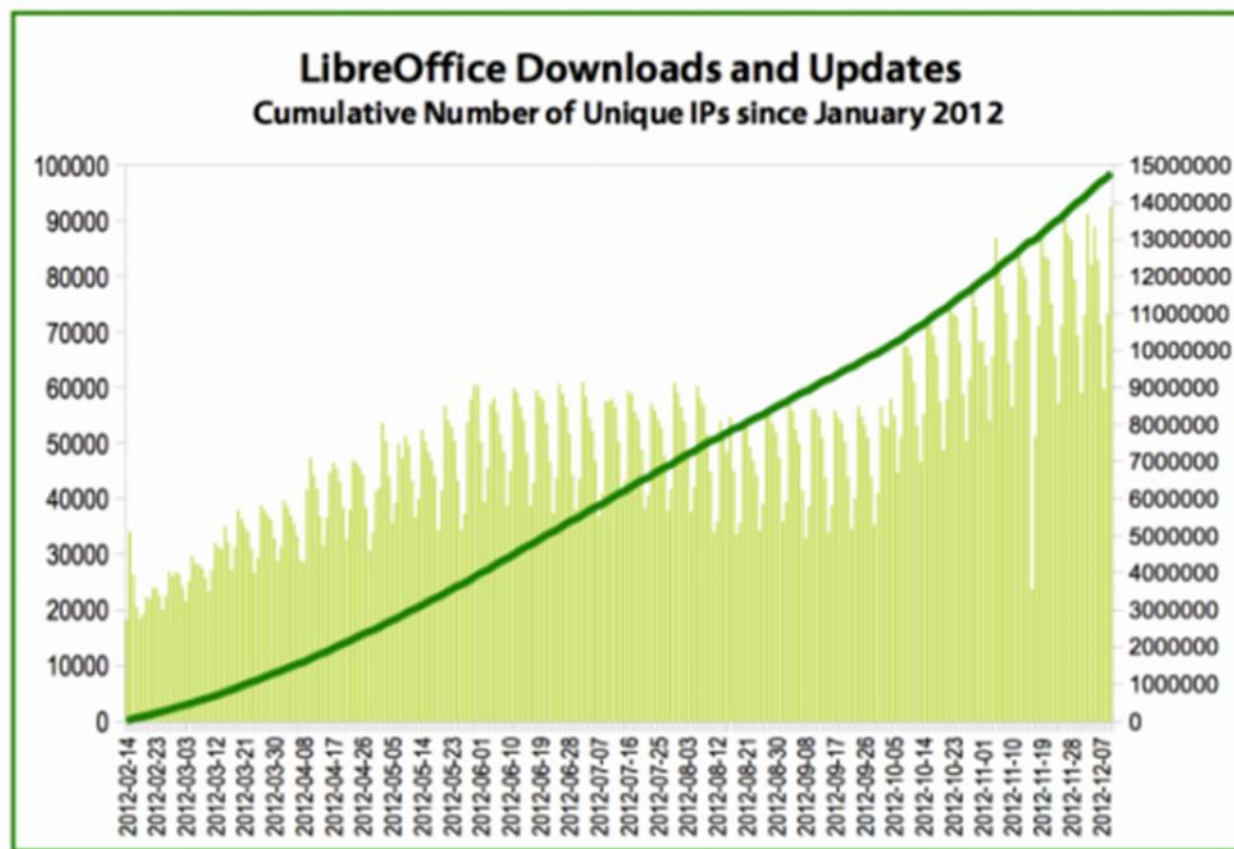



Microsoft Office

VS

Open Office



VS



VS













LibreOffice

The Document Foundation

vs.



OpenOffice.org

 Writer	 Microsoft Word
 Calc	 Microsoft Excel
 Impress	 Microsoft Power Point
 Base	 Microsoft Access

MICROSOFT OFFICE

Microsoft Office es una organización de software privado.

No cualquier persona puede hacer mejoras y tampoco compartirlas

Necesariamente se paga al menos una licencia para su uso.

OPENOFFICE

OpenOffice.org es software libre.

Cualquier persona puede hacer mejoras y luego compartirlas para el disfrute de todos.

A medida que continúa creciendo la base de usuarios y desarrolladores de OpenOffice.org, las características y mejoras pueden ser agregadas al paquete en ritmo más alto.

OpenOffice.org es un proyecto multiplataforma, un suite de office multilingüe y de código abierto.

Es compatible con todos los otros suites de office, el producto es libre para bajar, usar y distribuir

VENTAJAS

- La principal ventaja de Open Office es, obviamente, la económica. Mientras que Open Office es gratuito, Microsoft Office es de pago, pudiendo adquirirlo en un establecimiento o a través de internet.
- Tanto el software de Open Office como el de Microsoft son muy buenos, pero Open Office cuenta con sus funciones agrupadas de modo que hasta el usuario más inexperto en el manejo de paquetes de ofimática pueda guiarse fácilmente y de forma intuitiva por su interfaz.
- Una ventaja importante de Open Office frente a Microsoft Office es que es compatible con más sistemas aparte de Windows, como son OS X y Linux.
- En cuanto a formatos de documentos, Open Office es compatible con un mayor número de ellos que su competidor por excelencia.
- Si tienes conocimientos de programación, puedes hacerte un Open Office a tu gusto, pudiendo personalizarlo y caracterizarlo como tú quieras.

DESVENTAJAS

- Una de las principales desventajas de Open Office es no contar entre sus aplicaciones con una galería de imágenes prediseñadas de la que sí dispone Microsoft Office. A priori puede parecer un atributo banal e innecesario, pero que puede ser un interesante salvavidas según la tarea que vayamos a realizar con nuestro ordenador.
- En Microsoft Office, la herramienta para la realización de presentaciones, diapositivas, lo que conocemos como power point, es más completo, y puedes encontrar más aplicaciones con las que personalizar tus trabajos.
- Otra desventaja de Open Office es que necesita la instalación de java para que su funcionamiento sea el correcto.

APLICACIONES DE OFICINA

Writer – un procesador de textos para crear documentos dinámicos.

Calc – una planilla de cálculos para analizar datos

Impress – para diseñar presentaciones.

Base – el acceso simplificado a bases de datos.

Draw – para producir ilustraciones impactantes

Reconoce el estándar XML (OpenDocument OpenDocument) y formatos de ficheros propietarios (MS-Office MS-Office).

Crea ficheros de documentos transportables (.pdf).

Y es y es ¡completamente libre y gratuito!

Editor de textos

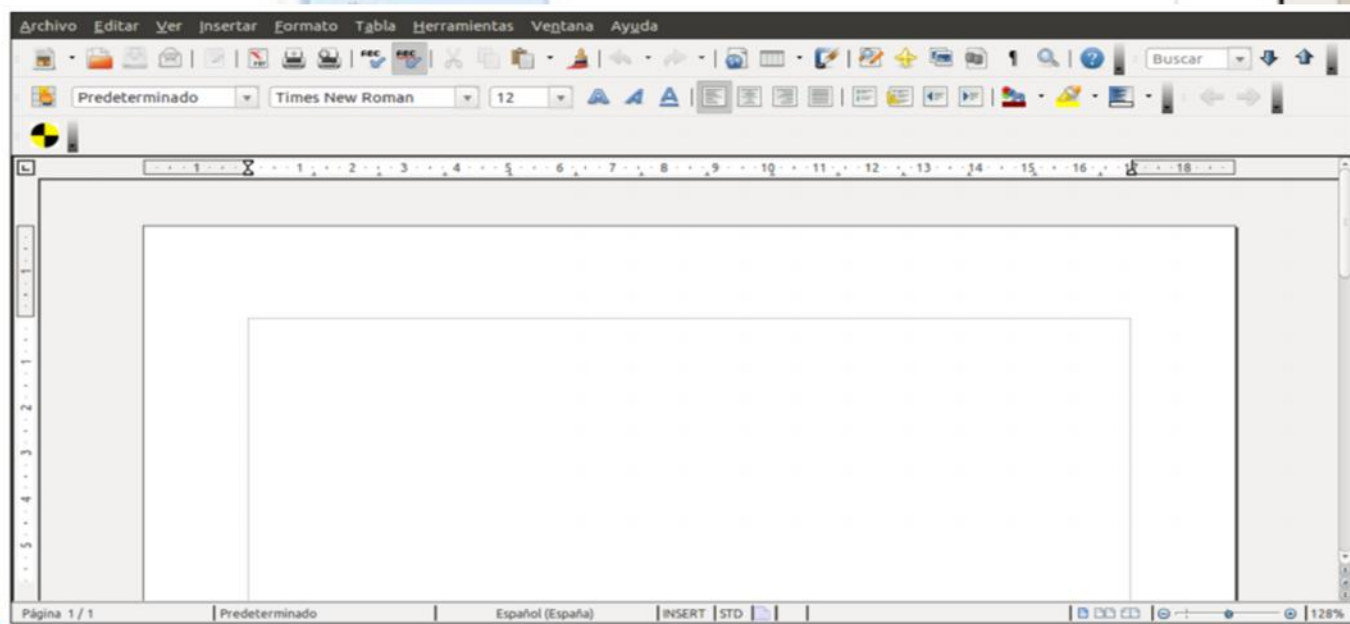
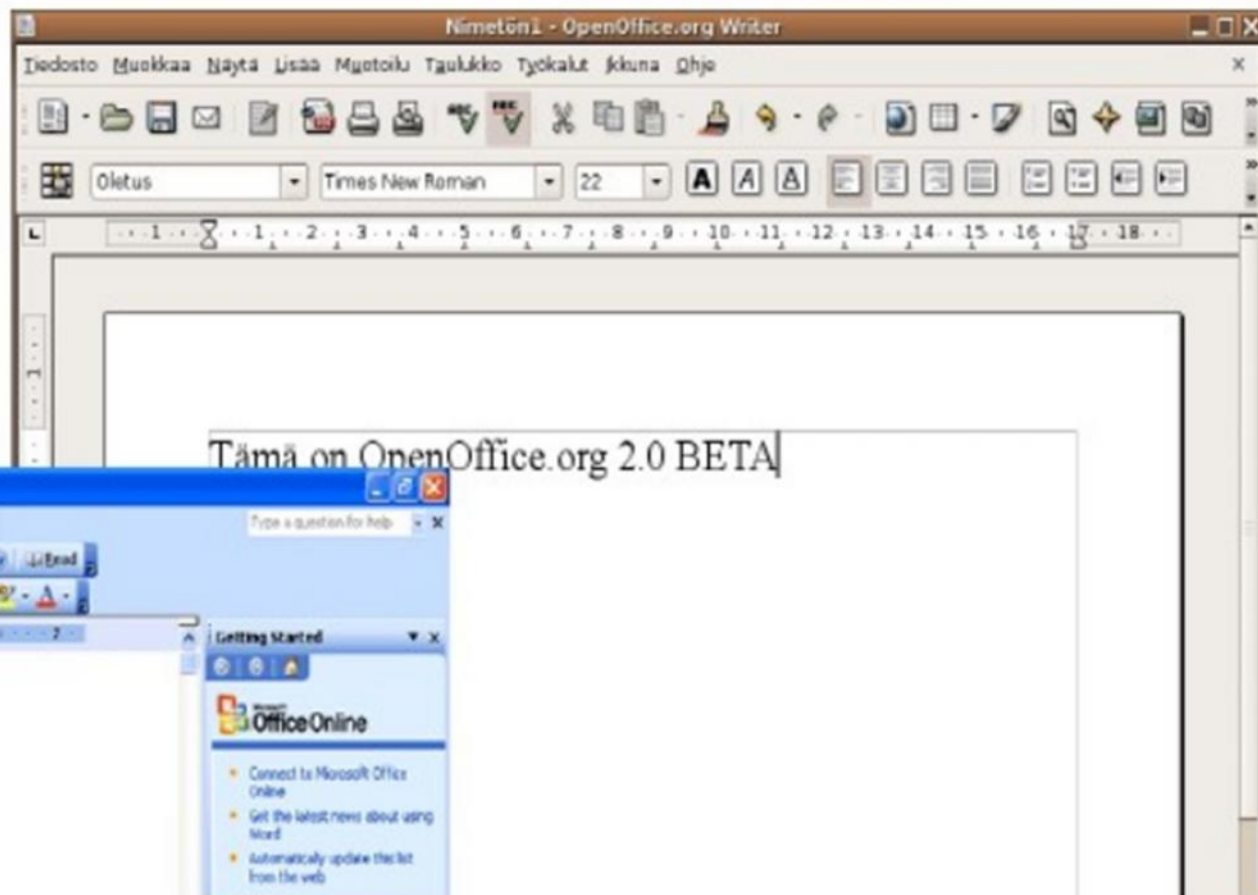

user_guide - OpenOffice.org Writer

Archivo Editar Ver Insertar Formato Tabla Herramientas Ventana Ayuda

Encabezado 3 Arial 12 N C S

209

Importando en Calc
Exportando desde Calc
Haciendo referencia a datos
La ventana de Calc
Estructura de una planilla
Filas y columnas

user_guide (activa)

Confrontación
Cuerpo de texto
Cuerpo de texto con sangría
Encabezado
Encabezado 1
Encabezado 10
Encabezado 2
Encabezado 3
Encabezado 4
Encabezado 5
Encabezado 6
Automático

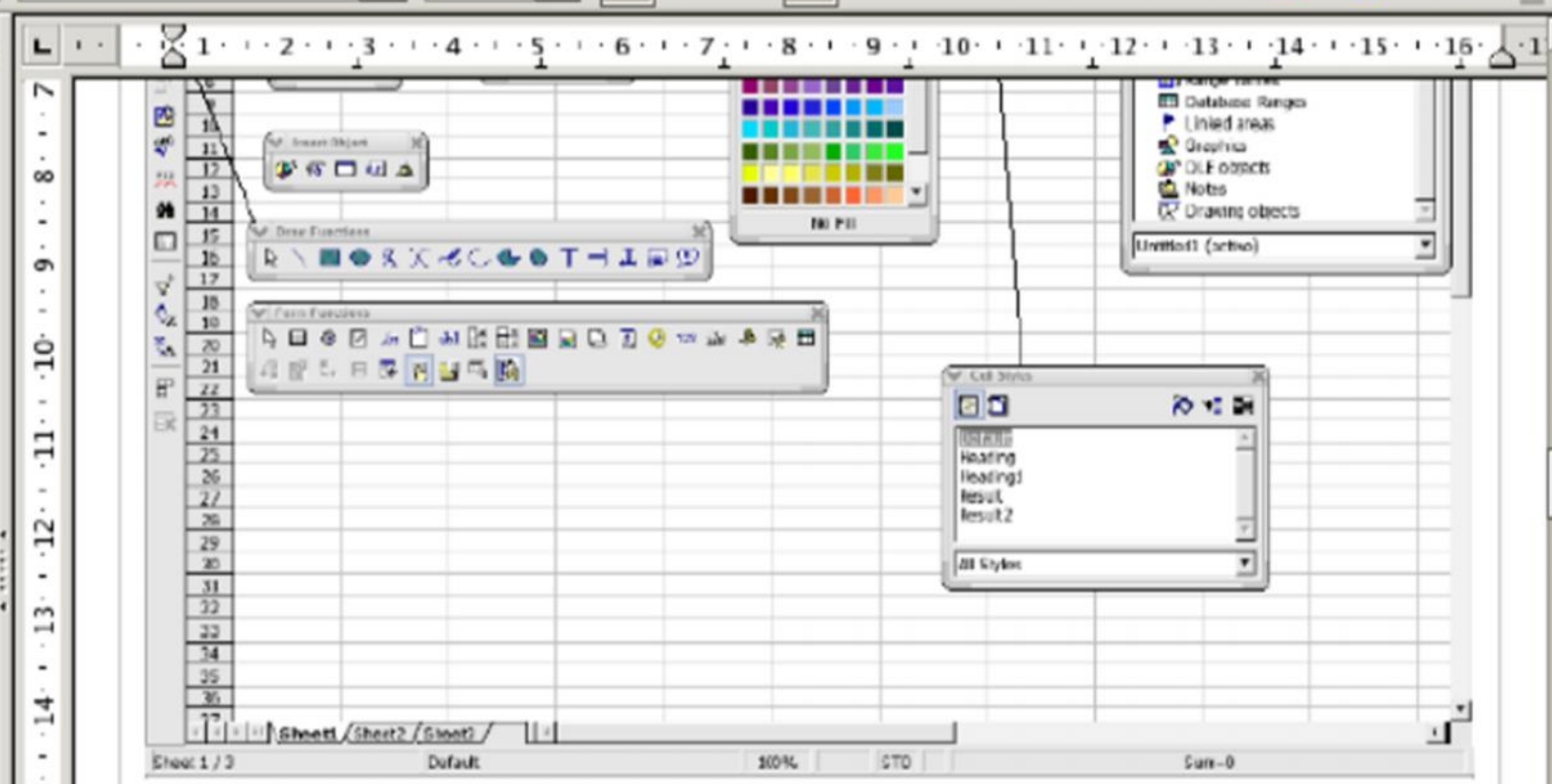

Sheet1 / 3 Default 100% STD Sure-0

Estructura de una planilla

Una planilla de cálculo se compone de hojas individuales. Cada hoja contiene varias celdas, distribuidas en filas y columnas. Cada celda puede contener una fórmula aritmética, o un texto, o un valor (casi de cualquier longitud).

Un cálculo puede ingresarse directamente como una fórmula matemática. Por ejemplo,

Página 179 209/433 OoPageStyle 100% NSER1 STD HYP * Nivel 3

WRITER

Es un procesador de textos que forma parte del conjunto de aplicaciones libres de oficina OpenOffice.org que se puede descargar desde Internet.

Soporta el formato propietario .doc de Microsoft Word casi en su totalidad, además de otros formatos clásicos de documentos.

Su formato nativo de fichero esta en formato en XML.

Puede exportar a ficheros PDF nativamente sin usar programas intermedios.

Es multiplataforma como la suite ofimática OpenOffice, que lo compone.

FORTALEZAS /1

Es también un potente editor HTML tan fácil de usar como un documento de texto. Sólo con entrar en el menú Ver y seleccionar "Diseño para internet" cambia el formato del cuadro de texto, asemejándose a una página web, que se puede editar de la misma forma que si fuera un procesador de textos.

Totalmente configurable, se puede modificar cualquier opción de página, botones, barras de herramientas y otras opciones de lenguaje, autocorrección, ortografía, etc.

Además puede proteger documentos con contraseña, guardar versiones del mismo documento, insertar imágenes, objetos OLE, admite firmas digitales, símbolos, fórmulas, tablas de cálculo, gráficos, hiperenlaces, marcadores, formularios, etc.

FORTALEZAS /2

Texto en formato **OpenDocument** (.odt)
Plantilla de texto en formato OpenDocument (.ott)
Documento de OpenOffice.org 1.0 (.sxw)
Plantilla de documento de OpenOffice.org (.stw)
Microsoft Word 97/2000/XP (.doc)
Microsoft Word 95 (.doc)
Microsoft Word 6.0 (.doc)
Rich Text Format (.rtf)
StarWriter 5.0 (.sdw)
Plantilla de **StarWriter** 5.0 (.vor)
StarWriter 4.0 (.sdw)
Plantilla StarWriter 4.0 (.vor)
StarWriter 3.0 (.sdw)
Plantilla StarWriter (.vor)
Texto (.txt)
Texto codificado (.txt)
Documento HTML (OpenOffice.org Writer) (.html)
AportisDoc (Palm) (.pdb)
DocBook (.xml)
Microsoft Word 2003 XML (.xml)
Pocket Word (.psw)

Maneja 21
formatos de
archivos

FORTALEZAS /3

Maneja 4 tipos de documentos maestros:

- J Documento maestro en formato OpenDocument (.odm)
- J Documento maestro de OpenOffice (.sxd)
- J Documento maestro de StarWriter 4.0 (.sxi)
- J Documento maestro de StarWriter 3.0 (.sxi)
- J Texto codificado (Documento de OpenOffice.org) (.txt)
- J Además puede exportar a:
 - J Formato pdf desde las versiones 2.x convierte también marcadores e hiperenlaces
 - J Formato XML

FORTALEZAS /4

Maneja la complejidad de índices, encabezados, paginación, tablas y autoformas; y genera documentos seguros para su redistribución.

Las nuevas vistas opcionales de paneles múltiples te proporcionan todas las herramientas y ventanas importantes a través de una interfaz de usuario coherente, integrada y simple.

Las barras de herramientas son más flexibles. Ahora puedes moverlas, incrustarlas o desincrustarlas rápidamente. Además, cambian automáticamente, adaptándose al tipo de objeto seleccionado, lo que te permite reducir drásticamente los tiempos de edición.

Writer es compatible con OpenDocument, el formato estándar en ofimática.

OpenDocument te permite moverte entre diferentes suites ofimáticas manteniendo tus documentos usables para siempre.

OpenOffice.org 2.0 Es la única suite que puede utilizarse indistintamente bajo plataformas GNU Linux, Microsoft Windows, Apple Mac OS X o Sun Solaris, sin tener que convertir tus documentos.

Hojas de cálculo

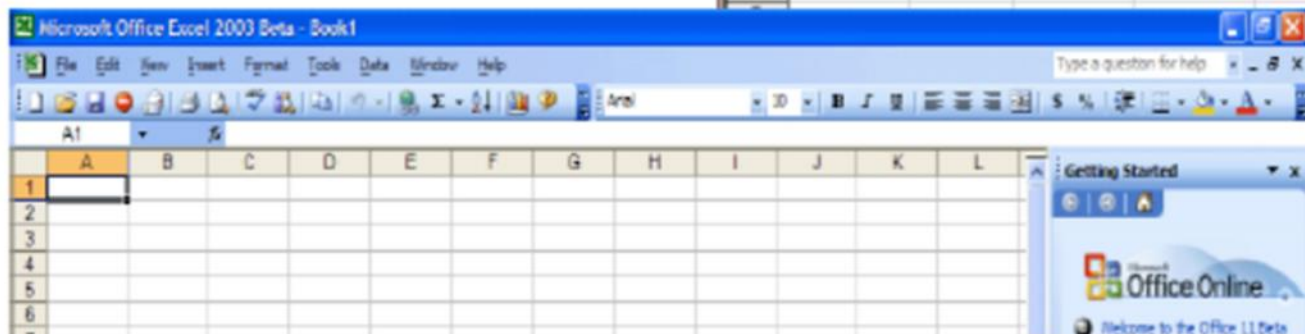
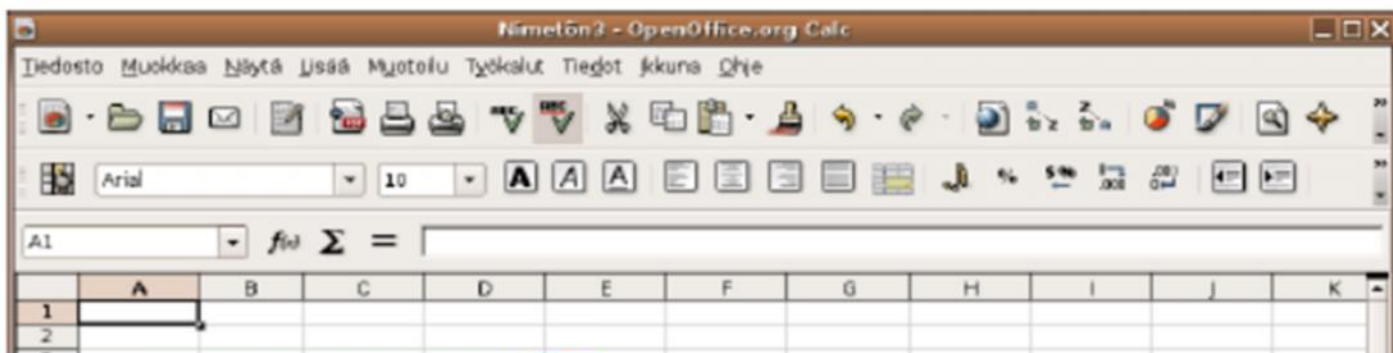

...org 2.0 BETA

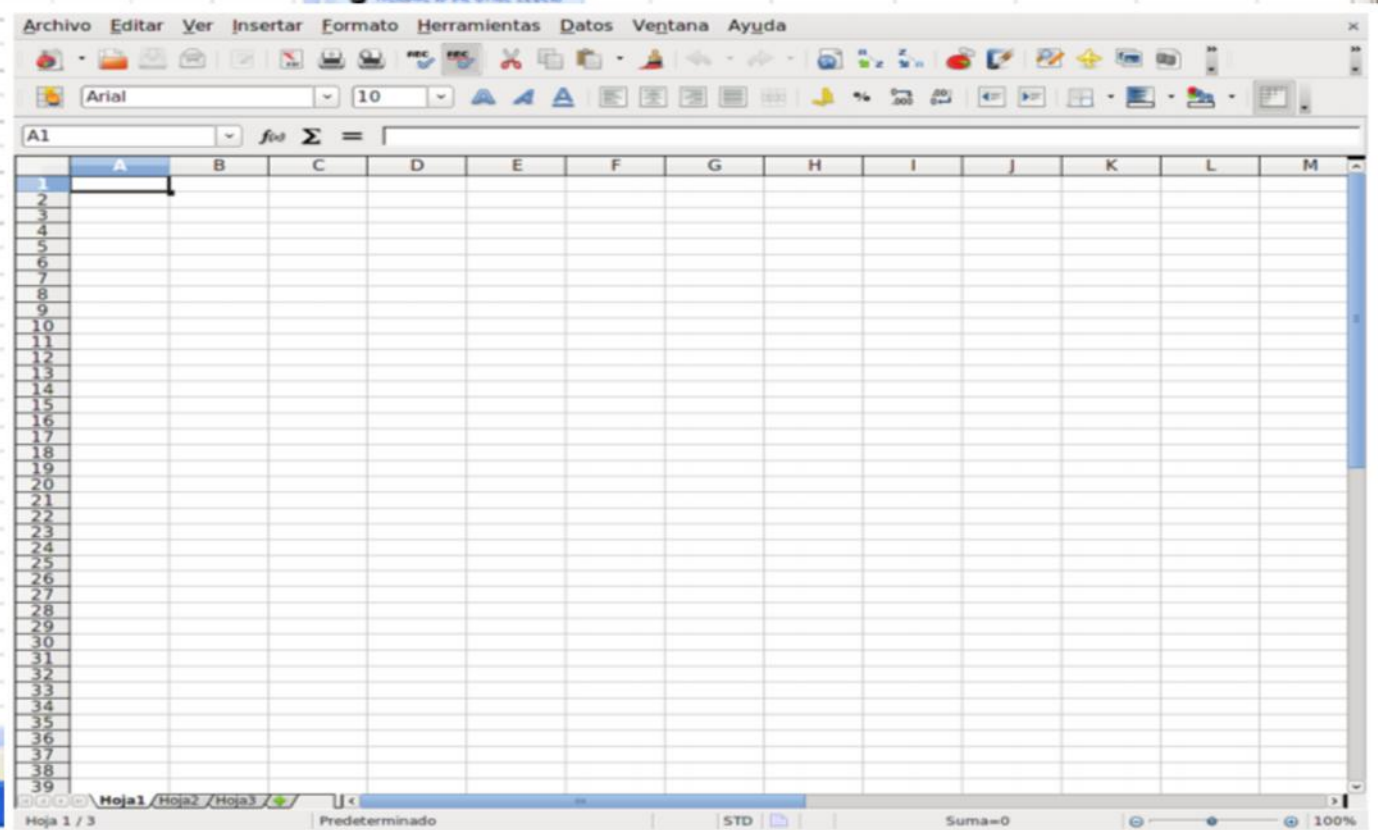

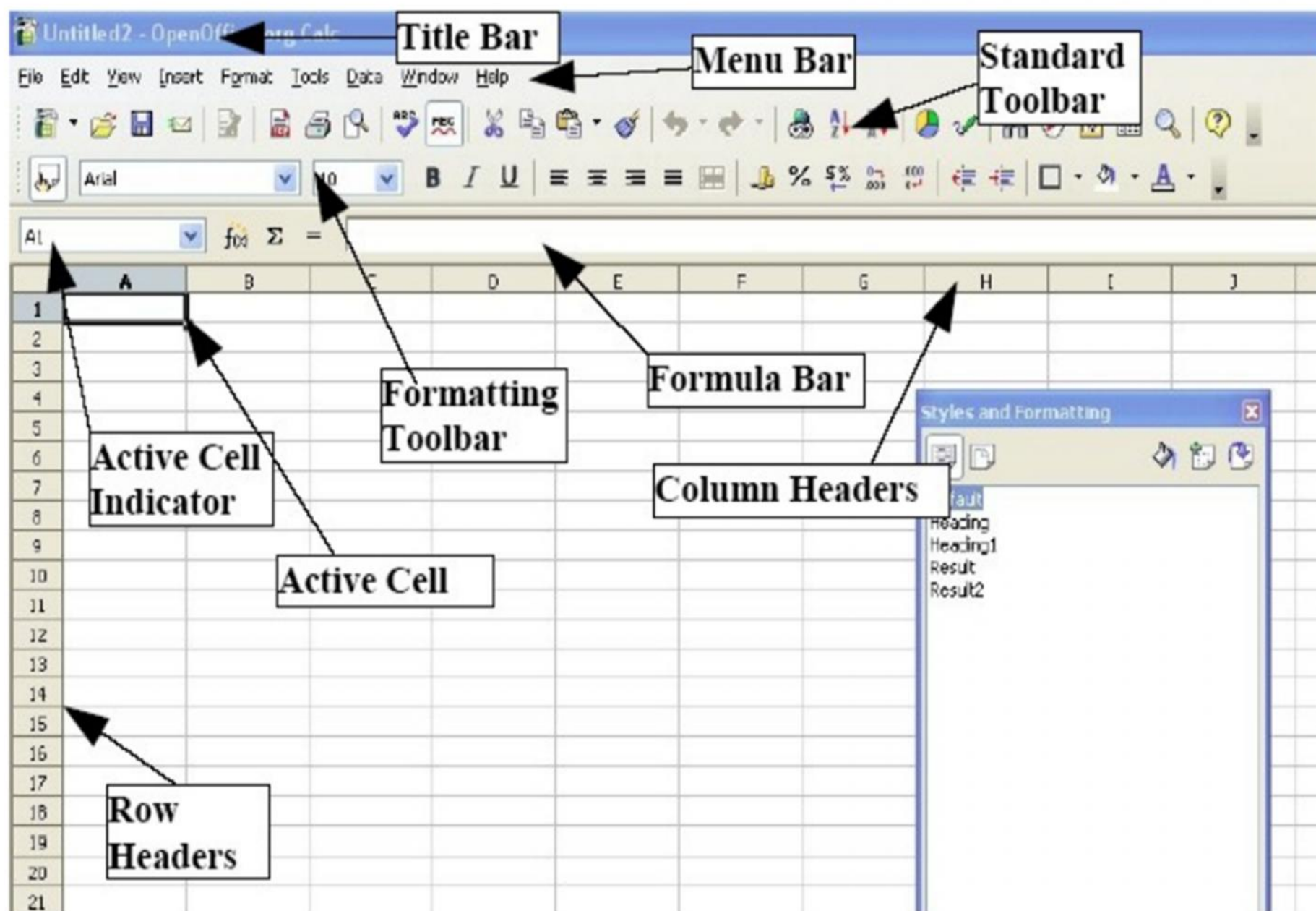

CALC – HOJA DE CÁLCULO

Es una hoja de cálculo similar a Microsoft Excel, con un rango de características más o menos equivalente

Fórmulas en lenguaje natural te permiten crear te permiten crear fórmulas utilizando palabras (p.e. "ventas - costes")

Cientos de funciones de cálculo funciones con ayuda experta incorporada.

El administrador de escenarios permite análisis del tipo “qué sucedería si...” con sólo tocar un botón

Potentes gráficos para resaltar el significado de los números.

Extrae datos desde bases de datos externas con la la tecnología del Piloto de datos.

Compatible con los formatos OpenDocument y xls de MS-Excel

	C	D	E	F	G	H	I	J	K	L	
3		Promedio diario					Totales mensuales				
4	Mes	Solicitudes	Archivos	Páginas	Visitas	Sitios	Kbytes	Visitas	Páginas	Archivos	
6	mar 05	82	62	68	18	332	22436	499	1703	212	
7	feb 05	76	67	65	15	303	21443	467	1687	202	
8	ene 05	72	64	53	13	293	19452	432	1661	200	
9	dic 04	58	50	44	11	214	14704	364	1380	158	
10	nov 04	77	64	58	10	222	17149	319	1743	194	
11	oct 04	61	48	45	7	162	13296	231	1397	150	

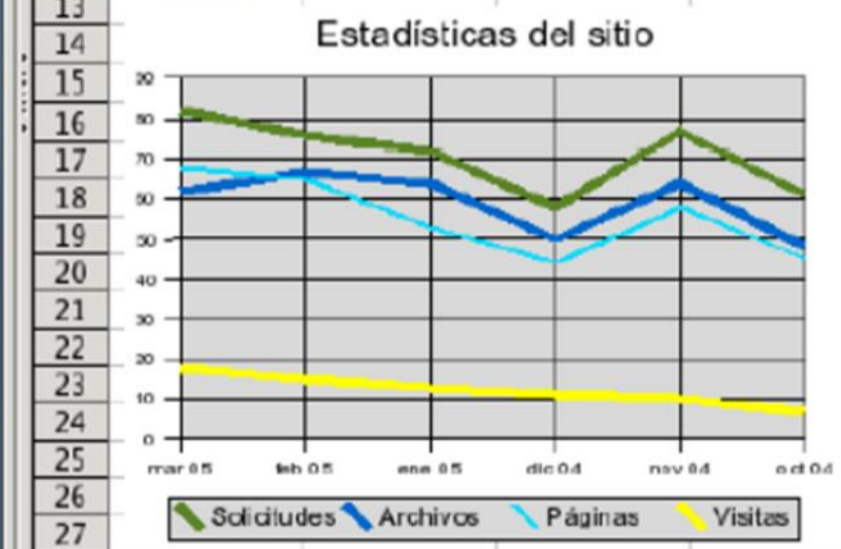

Top 20 de los 20 países - Ener

#	Solicitudes	Archivos	KB
1	865	774	795
2	592	512	492
3	439	402	344
4	197	175	179
5	49	45	42
6	21	17	17
7	13	13	11
8	12	12	8
9	12	9	8
10	9	7	5
11	7	7	6

FORTALEZAS /1

Su tamaño es mucho menor y proporciona un número de características no presentes en Excel

Incluye un sistema que automáticamente define series para representar gráficamente basado en la disposición de los datos del usuario.

Es capaz de escribir hojas de cálculo como archivos PDF

Cuenta con filtros, auto filtros

Puede hacer agrupaciones en tablas dinámicas que Lotus 123 en sus versiones anteriores no hacía,

No tiene problemas de virus y seguridad como los que tiene Excel

Puede abrir y guardar las hojas de cálculo en el formato de archivos de Microsoft Excel.

El formato por defecto de OpenOffice.org 2.0

Calc se puede fijar para que sea el de Microsoft Excel, o el formato Open Document Format (ODF)

También apoya una amplia gama de otros formatos, tanto para abrir y guardar archivos.

DEBILIDADES

En algunos casos, Calc carece de asistentes para acceder ciertas características avanzadas asociadas a productos de la competencia

como capacidades estadísticas como el soporte de la barra de error en los gráficos, y el análisis de regresión polinómico, sin embargo esos cálculos se puede realizar incorporando manualmente las funciones y las relaciones más algunos macros.

Otra aplicación FOSS llamada Gnumeric proporcionaría un acceso más fácil en estas características del análisis estadístico exponiéndolas a los usuarios con asistentes.

Calc tiene problemas al manejar hojas de cálculo muy grandes (20.000 filas con 100 columnas) y puede ser 100 veces más lento comparado

con Excel. Esto es en parte debido al formato XML para manejar entradas en las celdas.

La mayoría de los usuarios que trabajan con un conjunto de datos (datasets) tan grandes usan un programa manejador de bases de datos

(como MySQL o PostgreSQL), así que no es un gran problema.

En OpenOffice.org se pueden conectar con bases de datos externas usando el componente Base.

Presentaciones

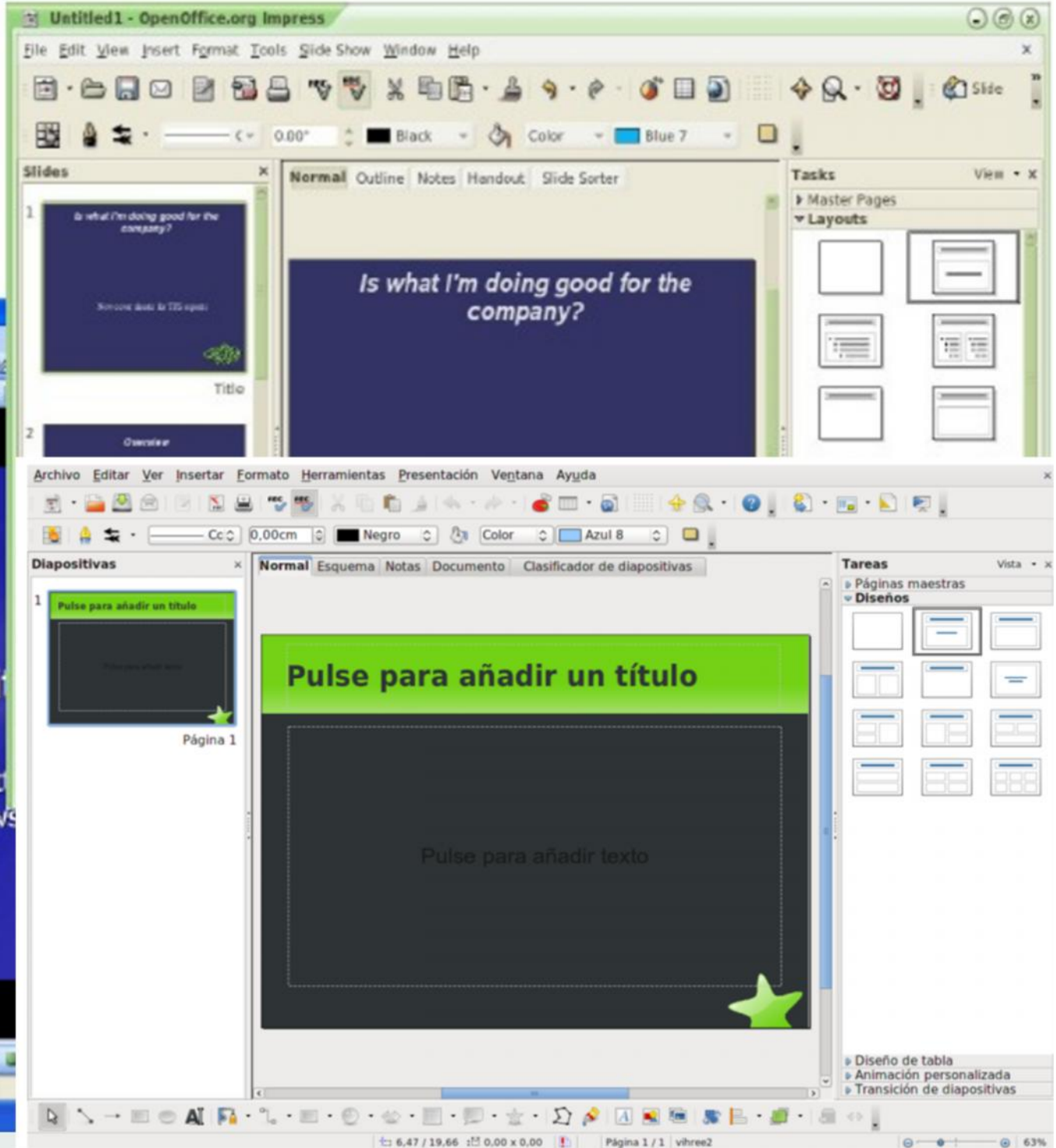

IMPRESS

Es un programa de presentación similar a Microsoft PowerPoint.

Puede exportar presentaciones como archivos SWF de Macromedia Flash permitiendo que sean ejecutados en cualquier computadora con Macromedia Flash Player instalado.

También incluye la capacidad de crear archivos PDF.

Típicamente incluye tres funciones principales:

- Un editor que permite insertar un texto y darle formato.
- Un método para insertar y manipular imágenes y gráficos.
- Un sistema para mostrar el contenido en forma continua.

Impress sufre de la carencia de diseños de presentación listos para usarse. Sin embargo, plantillas de terceros son fácilmente disponibles en Internet.

Impress - OpenOffice.org Impress

Archivo Editar Ver Insertar Formato Herramientas Presentación Ventana Ayuda

Bitstream Vera Sans 44 N C S A

Diapositivas

1 Programa de lanzamiento de la versión 2

2 Agenda

3

Normal Esquema Notas Documento Clasificador de diapositivas

Programa de lanzamiento de la versión 2

Bienvenido al Lanzamiento de OpenOffice.org 2
Edinburgh International Conference Centre
Edinburgh, Scotland

OpenOffice.org

Estilo y formato

- Esquema 6
- Esquema 7
- Esquema 8
- Esquema 9
- Fondo
- Notas
- Objetos de fondo
- Subtítulo
- Título

Todos los estilos

Animación personalizada
Transición de diapositivas

Editar Texto: Párrafo 1, Línea 2, Columna 16 1,40 / 0,78 25,20 x 3,63 43% * Página 1 / 12 (Diseño) ooo20presen

FORTALEZAS

Múltiples Vistas: Normal/Esquema/Clasificador diapositivas/Documento para satisfacer todas las necesidades del presentador y de la audiencia.

Herramientas de dibujo y diagramación muy fáciles de usar para dar color a la presentación

Animaciones y Efectos dan vida a la presentación.

Fontworks proporciona increíbles imágenes 2D y 3D de los textos.

Compatible con los formatos OpenDocument y .ppt de MS-Powerpoint.

Se puede instalar la Open Clip Art Library (Biblioteca Abierta de Clip Art), que agrega una enorme galería de banderas, logos, íconos, estandartes y pancartas para presentaciones generales y proyectos de dibujo.

¿QUÉ TAN LIBRE ES LA 'LIBERTAD'?

Libertad de uso - p.e. descarga desde Internet.

Libertad de costos de licencias.

Libertad para entregarlo a los amigos, familia, empleados, estudiantes.

Libertad para elegir una plataforma: sistemas Microsoft, Linux, Solaris de Sun, o Mac OS.

Libertad para el disco rígido – los ficheros de Microsoft Office ocupan ¡hasta el doble de espacio en disco!

Libertad para los desarrolladores que quieran mejorarlo: código fuente abierto, API y formatos publicados.

Libertad para utilizar los ficheros propietarios de Microsoft Office.

LICENCIA LGPL

La LGPL Lesser General Public License, es una licencia de SW Libre. Está destinada más a las bibliotecas de software que a los ejecutables.

Otorga las siguientes libertades:

0. La libertad de ejecutar el programa para cualquier propósito
1. La libertad de estudiar cómo funciona el programa y adaptarlo a necesidades específicas.
2. La libertad de redistribuir copias para ayudar al prójimo
3. La libertad de mejorar el programa y divulgar las mejoras al público para beneficio de todos

Informàtica aplicada a la investigació sociològica

Programa Doble Titulació
Sociologia - Ciències Polítiques i de
l'Administració
1r curs

Operacions informàtiques amb les fonts de dades sociològiques 01

Juli Antoni Aguado Hernández

Departament de Sociologia i Antropologia Social

Búsqueda Bibliográfica

Contenido

Información y Conocimiento

Revisión de trabajos preliminares

Investigación Documental

Proceso de búsqueda bibliográfica

Fuentes de Información para sociología

Fuentes de Información sobre el mercado de
trabajo

Proceso de Citación. Las referencias bibliográficas

Fases de la investigación social

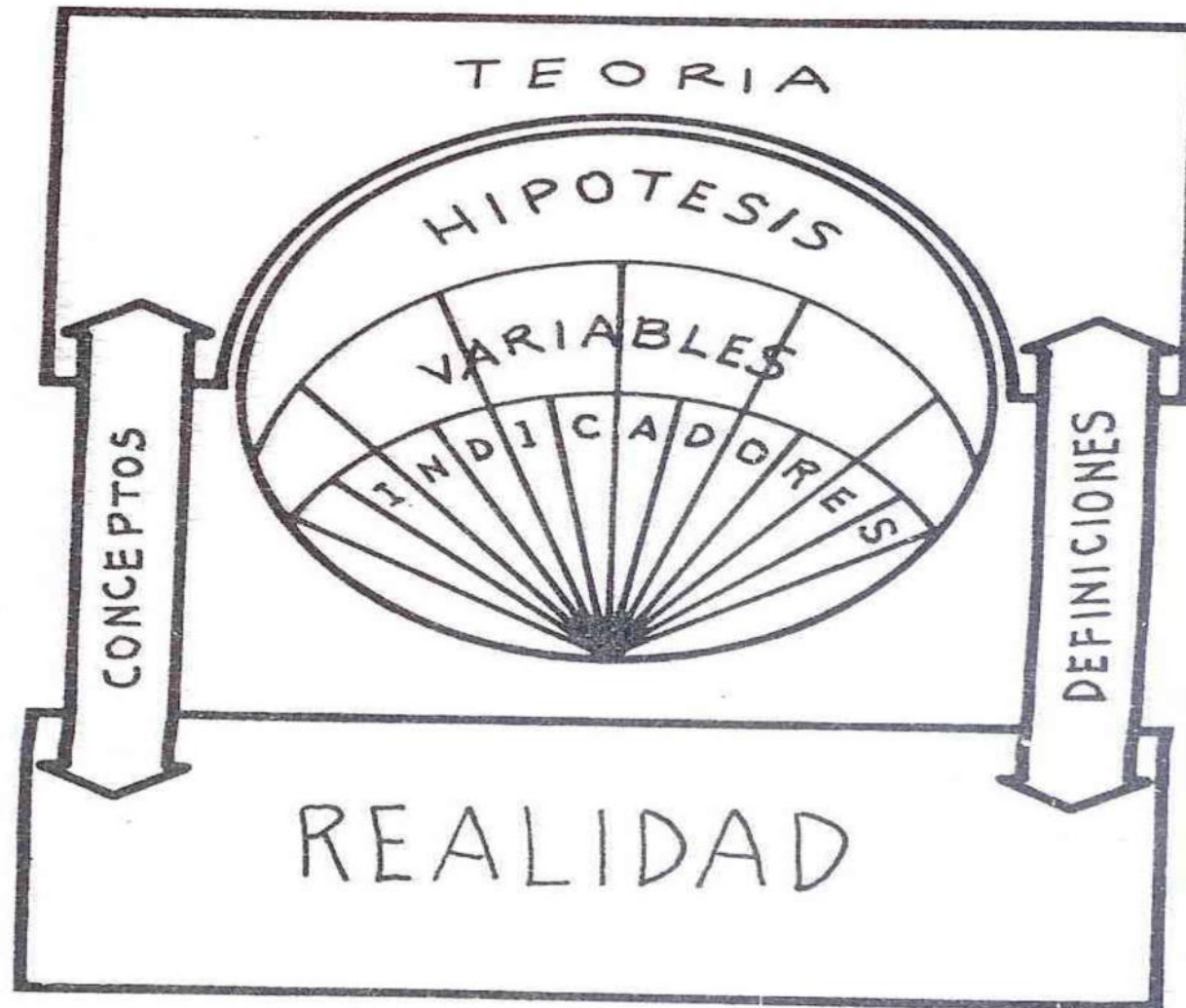

Proceso investigar /1

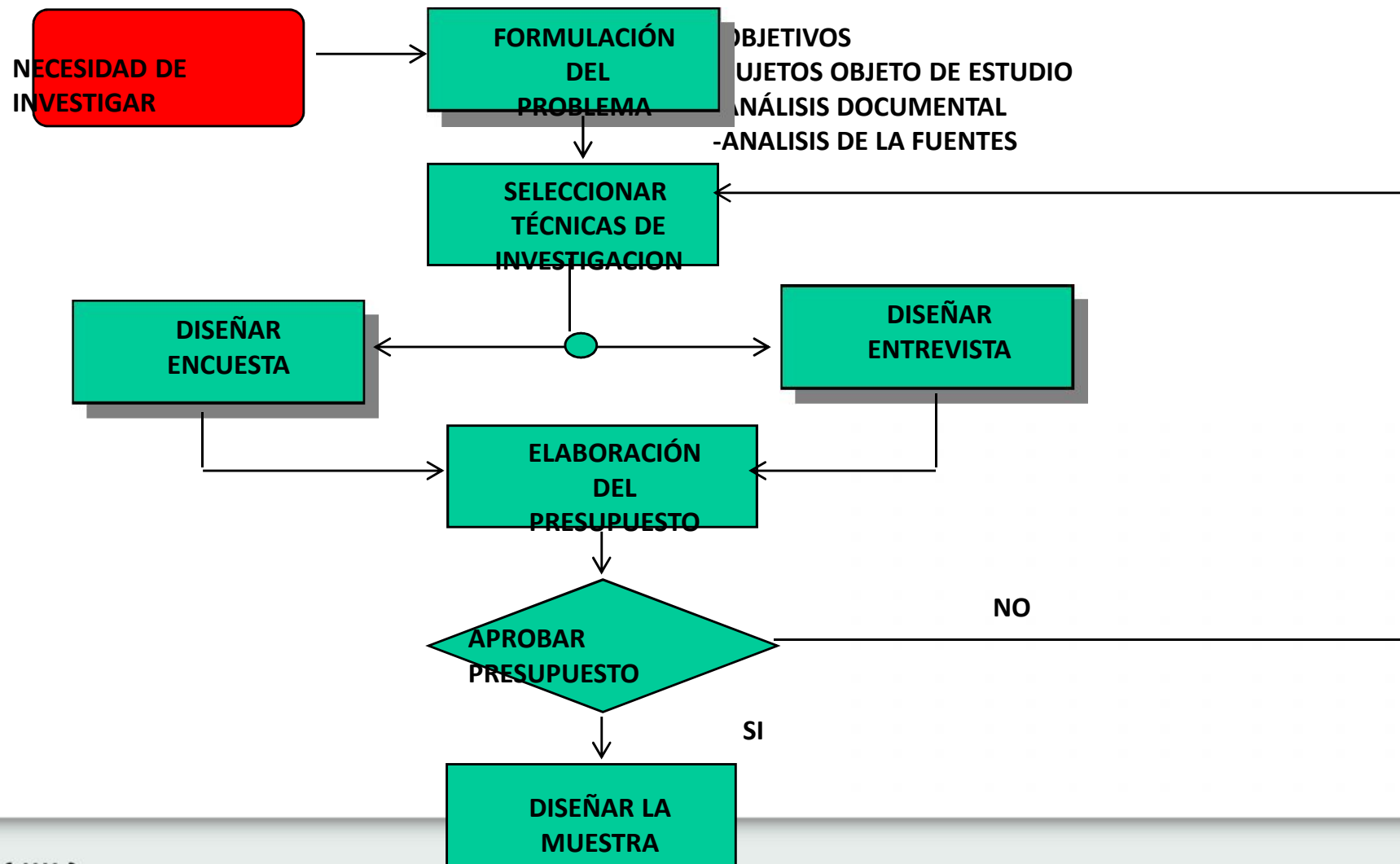

Proceso investigar /2

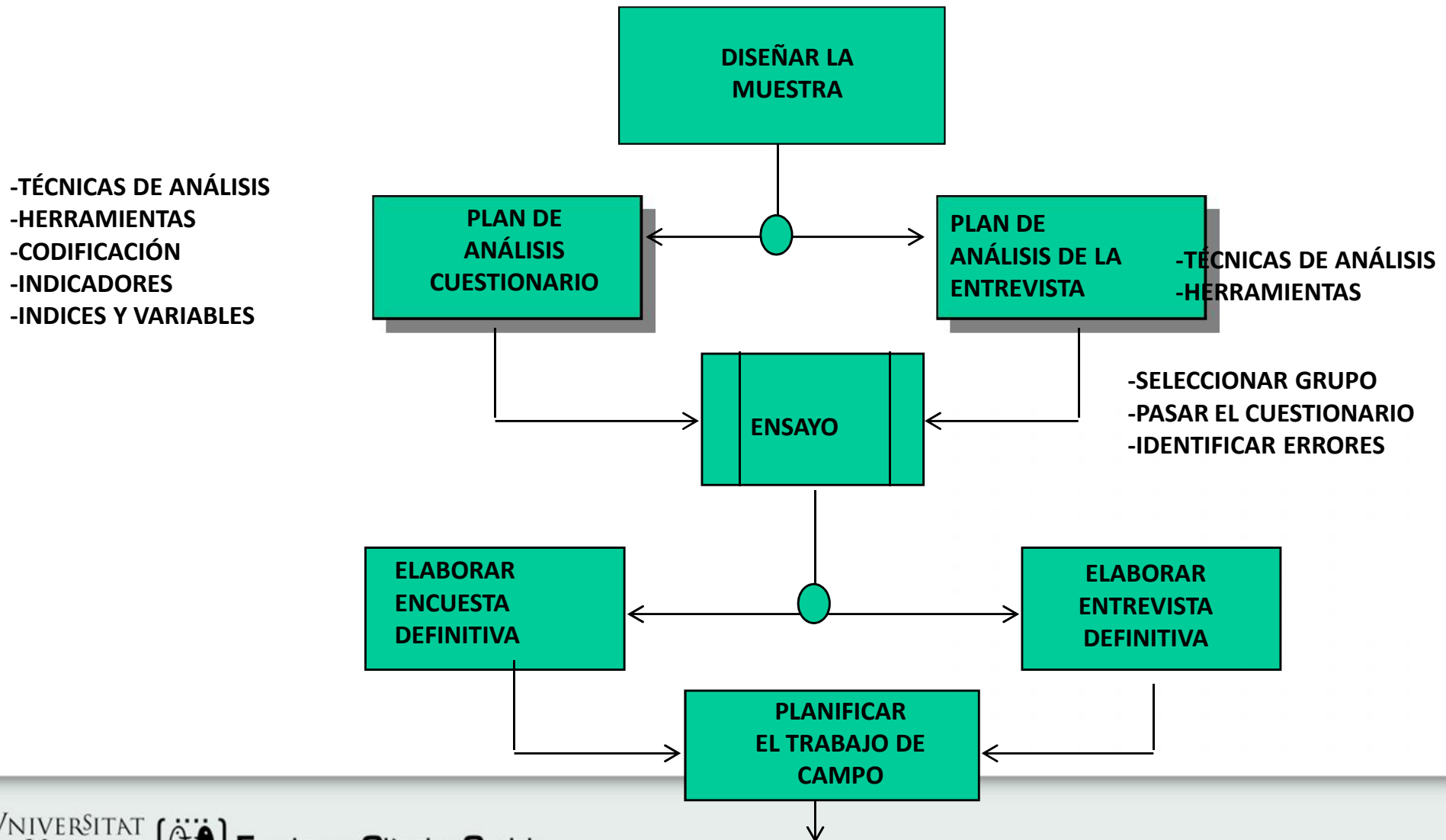

Proceso investigar /3

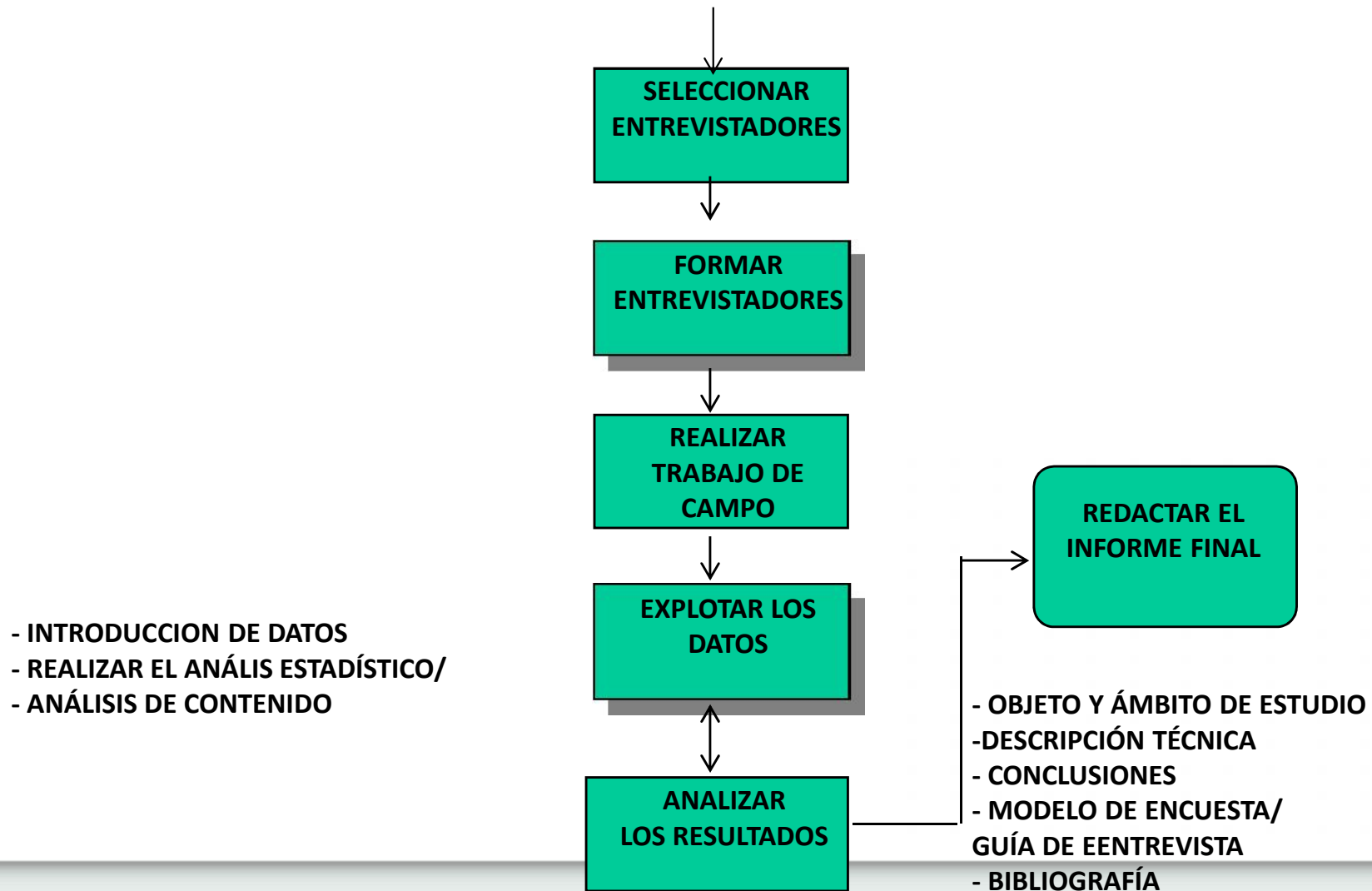

Etapas del proceso de encuesta /1

- Detección del problema
- Especificación del objetivo de la investigación
- Revisión de trabajos de preliminares
- Diseño de la investigación
- Plan de análisis y operacionalización
- Precodificación
- Instrumentación
- Planificación: financiación y temporalización
- Muestreo

El

Problema

Diseño,
planificación
y preparación
de la
investigación
y de las
técnicas

Etapas del proceso de encuesta /2

- Selección y formación de los encuestadores
- Test previo o pretest
- Planificación del trabajo de campo
- Trabajo de campo: aplicación del instrumento
- Supervisión y verificación
- Codificación y tabulación
- Procesamiento de los datos
- Análisis de los resultados
- Redacción del informe
- Presentación/comunicación del informe final

La
recolección
de datos

Explotación
y análisis de
la
información

Información y Conocimiento

Informació.

Coneixement

¿Qué caracteriza el conocimiento científico?

¿Qué es la información científica?

Rasgos necesarios para el uso de la información científica:

- Determinar la necesidad de información
- Plantear estrategias de búsqueda
- Recuperar información.
- Analizar y evaluar la información
- Sintetizar y utilizar la información
- Presentar los resultados de la información
- Respetar la propiedad intelectual

La gestión de la información

- Objetivo: estar al día
- ¿Cómo gestionar la información?
- Determinar la información que necesitamos
- Establecer las estrategias de búsqueda
- Sistematizar las búsquedas de información
- Evaluar los recursos de información
- Atención a la calidad de la información

Revisión de trabajos preliminares

Revisión preliminar /1

Sirve para:

- Orientarnos y evitar errores:
 - conseguir ideas
 - valorar los conocimientos actuales
 - considerar la pertinencia y viabilidad
 - elaborar el marco conceptual
 - delimitar el objetivo específico
- Crear hipótesis de partida
- Construir variables, indicadores e índices
- Elaborar el cuestionario
- Evitar dejar fuera aspectos relevantes
- Comparar los resultados
- Contribuir a la validez externa

Revisión preliminar /2

■ Podemos contar con:

- La experiencia previa
- Las impresiones del cliente interno/decisor
- Las fuentes secundarias de datos
- La opinión de expertos (asociaciones, informes)
- La investigación cualitativa
 - Entrevistas exploratorias a informantes clave

Revisión preliminar /3

- **Lecturas exploratorias y documentación**
- Estudios anteriores sobre el problema
- Fuentes documentales o bibliográficas relevantes
- Fuentes estadísticas
- Bases de datos
- Experiencias de jornadas o cursos

Revisión preliminar /4

Sistema de indicadores SDLPC

DIMENSIÓN	COMPONENTES	INDICADORES	FRECUENCIA	FUENTE
Demografía	Población residente (absoluta y %)	Género	Semestral	Padrón Municipal
		Edad	Semestral	Padrón Municipal
		Secciones	Semestral	Padrón Municipal
		Total	Semestral	Padrón Municipal
	Migración interior	Origen	Semestral	Padrón Municipal
	Extranjeros empadronados (absolutos y %)	Continente	Semestral	Padrón Municipal
País		Semestral	Padrón Municipal	
Formación	Título escolar	Nivel	Semestral	Padrón Municipal
		Género	Semestral	Padrón Municipal
		Sección	Semestral	Padrón Municipal
Actividad económica	IAE	Altas y Bajas	Trimestral/ anual	Gestión tributaria
		Núcleo urbano Zona industrial		Gestión tributaria
Mercado de trabajo	Paro registrado	Por ámbitos	Mensual	Servef (Internet)
		Edad	Mensual	Servef (Internet)
		Nivel estudios	Mensual	Servef (Internet)
		Grupos profesionales	Mensual	Servef (Internet)
		Actividad económica	Mensual	Servef (Internet)
		Sectores	Mensual	Servef (Internet)
Otros indicadores específicos actualizados.			Según recolección de datos	
Otros estudios			121	

Revisión preliminar /5

Listado de empresas

IAE,
Ardan,
páginas
blancas,
amarillas,
salmón,
otros
directorios
locales,
etc.

TRANS-CARBONELL S.L. Dirección C/ 25 (ESQ. C/43)
Pol. Ind. CATARROJA
46470 - CATARROJA (VALENCIA) Teléfono 961 274 785 Fax 961 274 795 E-mail agencia@transcarbonell.com Web www.transcarbonell.com Actividad Mudanzas
Transporte por carretera (mercancías)

2001 TECNICA Y ARTESANIA S.L. Dirección C/ 29, ESQ C/ 25, S/N
Pol. Ind. SUR
46470 - CATARROJA (VALENCIA) Teléfono 961 269 191 Fax 961 269 191 E-mail 2001@servicam.com Actividad Relojería industrial

A.M. REUNIDOS S.L. Dirección AVDA. CAMI REAL, 41 BAJO
46470 - CATARROJA (VALENCIA) Teléfono 961 268 450 Fax 961 268 716 Actividad Inmobiliarias

ADEQUIP S.L.	
Dirección	CAMI VELL DE R Pol. Ind. CATARROJA 46470 - CATARROJA (VALENCIA) Apdo. 89
Teléfono	961 261 077
Fax	961 261 467
E-mail	adequip@adequip.es
Web	www.adequip.es
Actividad	Hostelería (instalaciones)

AFILADOS Y SUMINISTROS GARMA S.L. Dirección AVDA. CAMI DEL PORT, S/N
Pol. Ind. CATARROJA
46470 - CATARROJA (VALENCIA) Teléfono 961 262 162 Fax 961 262 706 Actividad Afilado de herramientas

Revisión preliminar /6

Listado de empresas

Microsoft Excel - 02-EMPRESAS_2002_compilacion

Archivo Edición Ver Insertar Formato Herramientas Datos Ventana ?

100% Reemplazar... Ir a...

Arial Narrow 8

C2 = EN PROYECTO

	A	B	C	D	E	F	G
	Nombre	Calle actividad	Nombre calle actividad	Numero activi	Telefono	actividad	web
2		CL	EN PROYECTO	00		REPARACION DE MAQUINARIAS INDUSTRIAL	
3		PG	ZONA PERERETA-CL 43-P 16	0000		COM. MAY. BEBIDAS Y TABACOS	
4		SD	ANIMAS DE LAS	22		COM. MAY. APART. Y MAT. ELECTRONICO	
5		CL	DEL PORT	0		QUIMICA	
6			IND. CATARROJA - SENDA DE LES ANIMES S/N			2681 FABRICACION DE PRODUCTOS ABRASIVOS	
7			Cl En Proyecto s/h			ARTICULOS PLASTICOS DIVERSOS SC	
8		CM	VELL DE RUSSAFA	0319		METAL	
9		PG	EN PROYECTO 31	0000		FAB. ESTRUCTURAS METALICAS	
10		CM	DEL PORT	0014		FAB. HERRAMIENTAS MANUALES	
11		CL	DEL PORT	S/N		ANIMALES...	
12			Cm Bony			FABRICACION DE ABONOS	
13			AUSIAS MARCH 14			PATATAS Y VERDURAS	
14		PD	DEL SECANET	0		ORGANIZACIÓN ESPECTACULOS DEPORTIVOS	
15		PG	ANIMES	00017		REVESTIMIENTOS EXTERIORES E INTERIORES	
16		PG	EN PROYECTO 30, PARCELA 26-A	26		COM. MAY. MATERIALES CONSTRUCCION	
17		PG	EN PROYECTO 29	0000		COM. MAY. DE MUEBLES	
18		PG	EN PROYECTO 21	0045		SERVICIOS FINANCIEROS Y CONTABLES	
19		PG	EN PROYECTO 31	0		COM. MAY. PTOS. DE PAPEL Y CARTON	
20		RD	ESTE	0100		OTROS CAFES Y BARES	
21		PG	EN PROYECTO 31-PARCELA 14	14		FAB. SERIE PIEZAS DE CARPINTERIA	
22		PD	BONY DEL, S/N	0		METALES,METALURG.DE POLVO	
23		CL	EN PROYECTO 29	0017		ACT. ANEXAS IND. MUEBLE	
24		CL	EN PROYECTO	0		RESTAURANTES UN TENEDOR	
25		CM	DEL BONY	1		ACTIV. ANEXAS IND. MUEBLE	
26		PG	BO#DEL	0000		COM. MAY. PTOS. DE PAPEL Y CARTON	
27		CM	VELL DE SILLA	S/N		FAB. MOBILIARIO DE MADERA PARA EL HOGAR	

Inicio documents 02-listats_em... Microsoft Pow... fases_1_v1_0... Microsoft Exc... ES

NUM 18:11

Informàtica aplicada a la investigació sociològica

Programa Doble Titulació
Sociologia - Ciències Polítiques i de
l'Administració
1r curs

Operacions informàtiques amb les fonts de dades sociològiques 02

Juli Antoni Aguado Hernández

Departament de Sociologia i Antropologia Social

Búsqueda Bibliográfica

Contenido

Información y Conocimiento

Revisión de trabajos preliminares

Investigación Documental

Proceso de búsqueda bibliográfica

Fuentes de Información para sociología

Fuentes de Información sobre el mercado de
trabajo

Proceso de Citación. Las referencias bibliográficas

Investigación documental

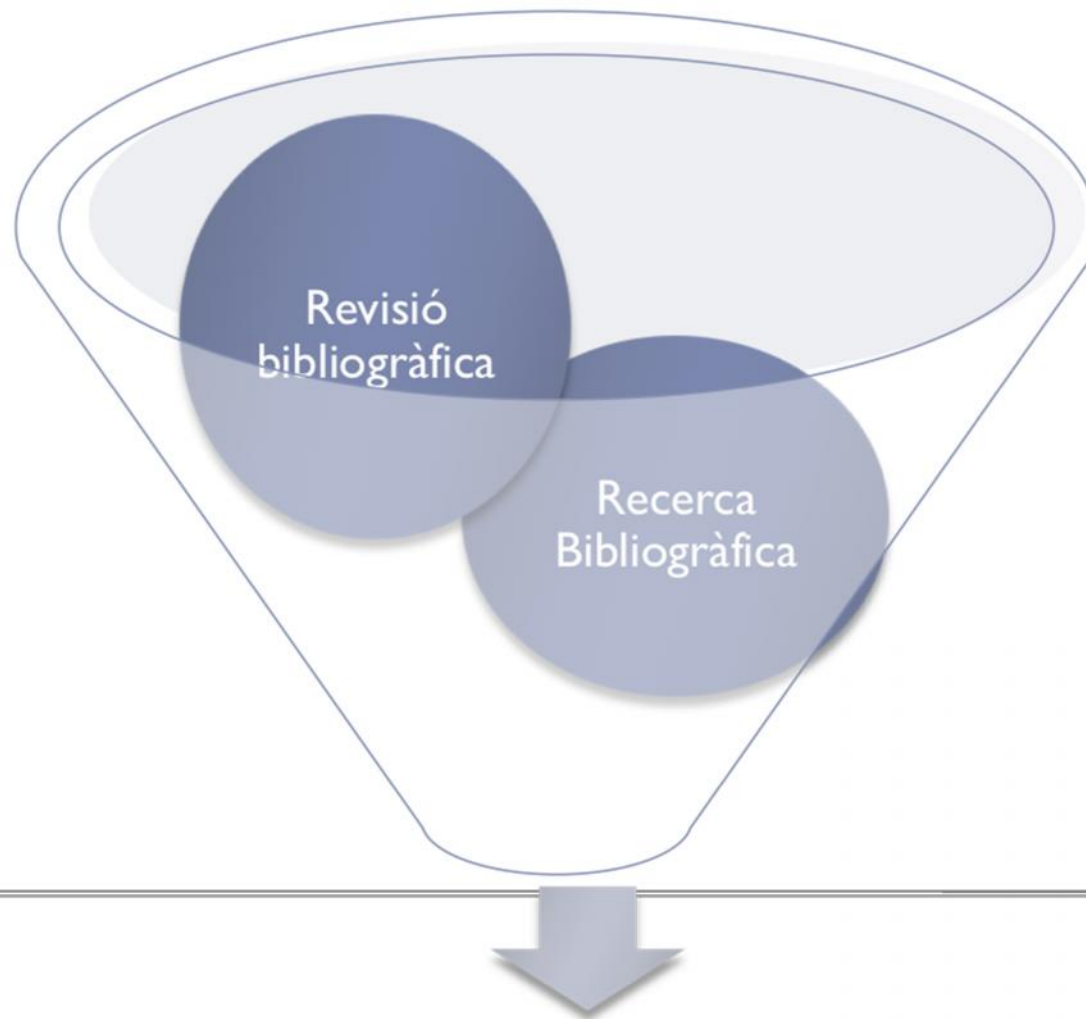

Elaboració del marc teòric

- Identificar i obtindre la bibliografia i altres materials que siguen útils per realitzar l'estudi.

Recerca bibliogràfica

Revisió bibliogràfica

- Obtindre informació dels documents que s'han publicat sobre el tema i aplicar aquesta informació amb eficiència, efectivitat i eficàcia a la construcció de la investigació.

¿Por qué hacer una búsqueda/revisión bibliográfica?

- Conocer los antecedentes del tema y el estado actual de conocimiento
 - Desarrollar el contexto conceptual en el cual se inserta el problema de investigación
 - Familiarizarse con la terminología utilizada en este campo
 - Relacionar ideas y teorías
 - Obtener información sobre el método de investigación
-

¿Cómo empezamos?

¿qué quiero buscar?

¿cuánto tiempo tengo?



¿como busco?

¿dónde busco?

¿quiero ser preciso o exhaustivo?

Criterios para la selección de la bibliografía:

- La aproximación o similitud a nuestro planteamiento
 - Parecido a nuestro método o muestra
 - Fecha de publicación o difusión
 - Implica una investigación empírica
 - Rigor y calidad del estudio
-

Proceso de búsqueda bibliográfica

1. Seleccionar las fuentes de información
2. Formular el perfil de busca
3. Llevar a cabo la búsqueda
4. Guardar los resultados

I. Seleccionar las fuentes de infomación

Ejemplo:

Cuantitativa: un dato en concreto.

Se necesita conocer el total de habitantes de la ciudad de Valencia, diferenciando entre hombres y mujeres

Fuente:

INE

Población por capitales de provincia y sexo.

Unidades: Personas

	Total	Varones	Mujeres
46250 Valencia/València	798.033	382.412	415.621

Fuente: Instituto Nacional de Estadística

I. Seleccionar las fuentes de infomación

Ejemplo: Cualitativa. Teorías

- ▶ Se necesita saber las teorías de la Sociología Reflexiva de Bourdieu.

Fuente:

Catàleg Trobes

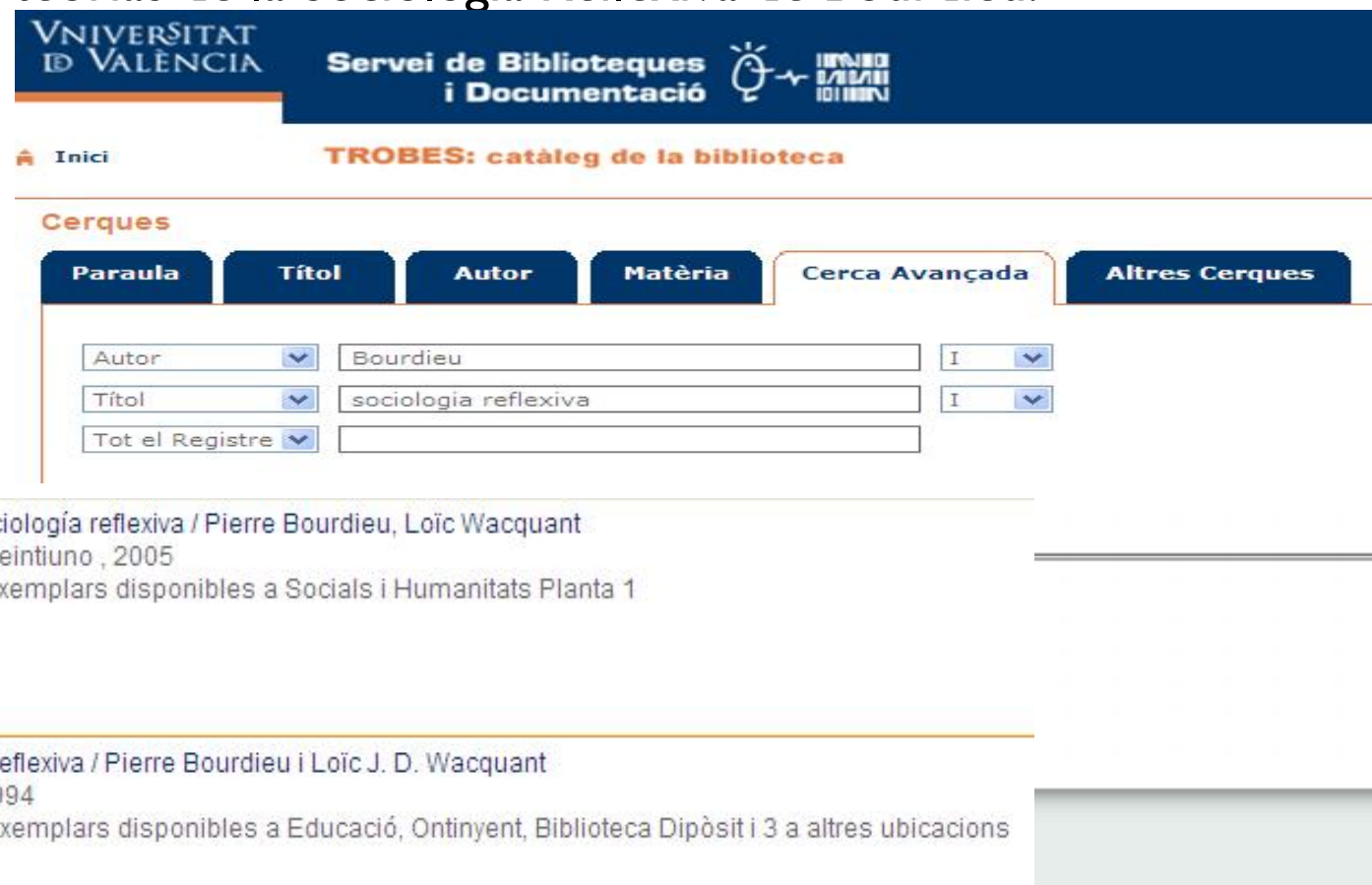

UNIVERSITAT ID VALÈNCIA Servei de Biblioteques i Documentació

Inici TROBES: catàleg de la biblioteca

Cerques

Paraula	Títol	Autor	Matèria	Cerca Avançada	Altres Cerques
Autor		Bourdieu		I	
Títol		sociologia reflexiva		I	
Tot el Registre					

Una invitación a la sociología reflexiva / Pierre Bourdieu, Loïc Wacquant
Buenos Aires : Siglo Veintiuno , 2005
Préstec a domicili: 3 exemplars disponibles a Socials i Humanitats Planta 1

Per a una sociologia reflexiva / Pierre Bourdieu i Loïc J. D. Wacquant
Barcelona : Herder, 1994
Préstec a domicili: 6 exemplars disponibles a Educació, Ontinyent, Biblioteca Dipòsit i 3 a altres ubicacions

Biblioteques i arxius

Serveis

Recursos

Formació

Ajuda

Desplegar menú

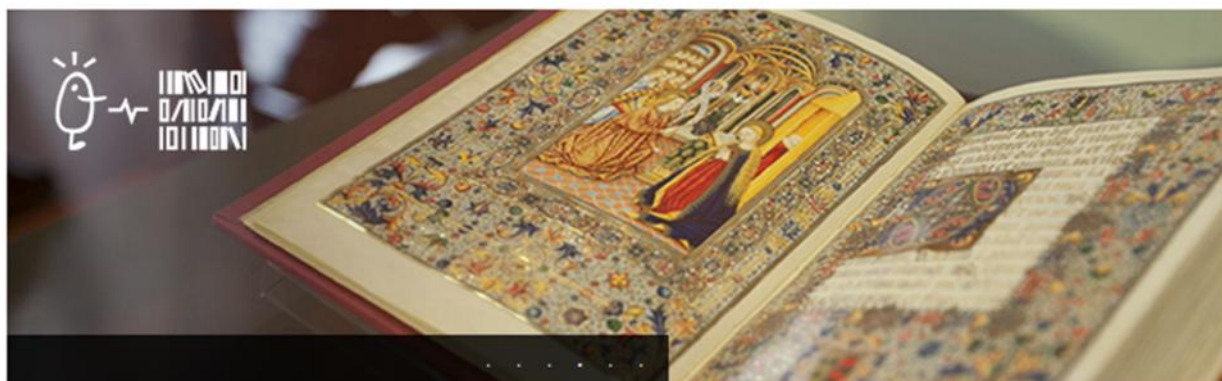

Presentació

Carta de Serveis

Ubicació i contacte

Horaris

Qualitat i avaluació

Normativa

CERCA EN ELS RECURSOS DE LA BIBLIOTECA AMB UN SOL CLIC

trobes⁺

Cercar

[Ajuda](#) | [Cerca avançada](#)

[Catàleg clàssic](#) | [El meu compte](#)

NOVETATS | RSS



24/10/14

La Bibliotec@
Respon

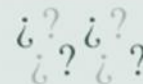

TROBES
Catàleg
de la biblioteca



RODERIC
REPOSITORI DE CONTINGUT LLIURE





Tots els camps	<input type="text"/>	
Tots els camps	<input type="text"/>	
Tots els camps	<input type="text"/>	
Tots els camps	<input type="text"/>	Afegeix una fila

Període de publicació: de fins a

Mostra tipus de contingut:

- Qualsevol tipus
- Acta de congrés
- Article científic
- Capítol de llibre

Llengua:

Mostra només:

- Ítems amb el text complet en línia
- Publicacions acadèmiques, incloent-hi les revisades per experts
- Ítems en el Catàleg de la Biblioteca (principalment material imprès i físic)

Excloure del resultat:

- Notícies de premsa
- Ressenyes de llibres
- Tesis

Ampliar els resultats: Afegir resultats fora de la col·lecció de la Biblioteca

Cerca

[Esborra el formulari](#)

[Tornar a la cerca bàsica](#)



Cerques

Paraula

Títol

Autor

Matèria

Cerca Avançada

Altres Cerques

CONSELLS PER A LA CERCA:

Escriba la **paraula o paraules** que vulga trobar. En cas que cerqueu una **matèria** recordeu que heu d'escriure-la sempre en **valencià**.

La consulta es farà en els diferents camps del registre

Utilitzeu ** si només escriviu l'arrel de la paraula:

- biotec**
- empres**

Feu servir cometes per trobar frases exactes:

- "biologia animal"
- "sistemes operatius"

Podeu limitar la cerca a un **subcatàleg** o una **biblioteca**

- » [Condicions de préstec](#)
- » [Últimes adquisicions](#)
- » [Suggerir una compra](#)
- » [Bibliografia recomanada](#)

- » [Llibres-e](#)
- » [Revistes-e](#)
- » [Bases de dades](#)
- » [Enciclopèdies i diccionaris](#)
- » [Pel·lícules](#)
- » [Tests](#)
- » [Fons Antic Digital](#)



Cerques

Paraula

Títol

Autor

Matèria

Cerca Avançada

Altres Cerques

Tot el Registre

Tot el Registre

Tot el Registre

Limitar per:

Ubicació:

QUALSEVOL
Biblioteca Virtual
Arxiu Històric
Biblioteca Dipòsit
Ciències

Tipus de Material:

QUALSEVOL
Llibre/Text imprès
Revista-e
Revista (paper)
Base de dades

Idioma:

QUALSEVOL
Català
Castellà
Anglès
Francès

Subcatàleg: Any: Posterior a i Anterior a

Editor: Escala (mapes):

Ordenar per:

Cercar

Esborrar camps

CONSELLS PER A LA CERCA

Podeu limitar la cerca omplint els camps **ubicació**, **tipus de material**, **idioma**, **subcatàleg**, **any de publicació**, **editor**, **escala** (en mapes). En cas que cerqueu una **matèria** recordeu que heu d'escriure-la sempre en **valencià**.

- **Control (Ctrl) + Clic** : permet escollir dos o més valors no correlatius d'un desplegable
- **Majúscula + Clic** : escollir dos o més criteris correlatius del desplegable

- [Condicions de préstec](#)
- [Últimes adquisicions](#)
- [Suggerir una compra](#)
- [Bibliografia recomanada](#)

- [Llibres-e](#)
- [Revistes-e](#)
- [Bases de dades](#)
- [Enciclopèdies i diccionaris](#)
- [Pel·lícules](#)
- [Tests](#)
- [Fons Antic Digital](#)

2. Formular el perfil de búsqueda / I

▶ El perfil de búsqueda es el conjunto de términos que se utilizan para realizar búsquedas

Aspectos a considerar:

- ▶ Finalidad de la búsqueda
 - ▶ Idioma
 - ▶ Nivel científico
 - ▶ Tipo de documents deseados
 - ▶ Periodo de tiempo que cubre
-
- ▶ Necesidad de precisión o exhaustividad
 - *Búsqueda exhaustiva*
 - *Búsqueda precisa*

2. Formular el perfil de búsqueda /2

- ▶ Palabras clave: pilar teórico a cubrir en nuestro MT (conceptos relevantes, primeras hipótesis, etc.)
 - ▶ Redacción de glosario *ad hoc*
 - ▶ Establecer la ecuación de búsqueda (combinar los términos)
-

Operadores de ayuda a la ecuación:

Operadores booleanos. Nos permiten
Combinar los términos de cerca según
nuestras necesidades

– AND, OR i NOT

AND

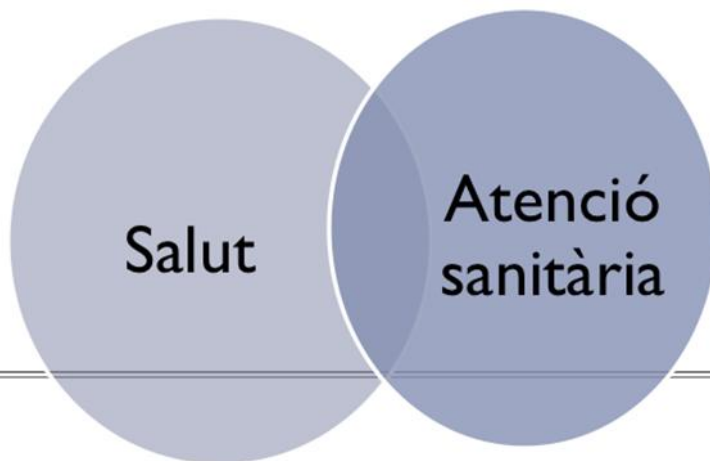
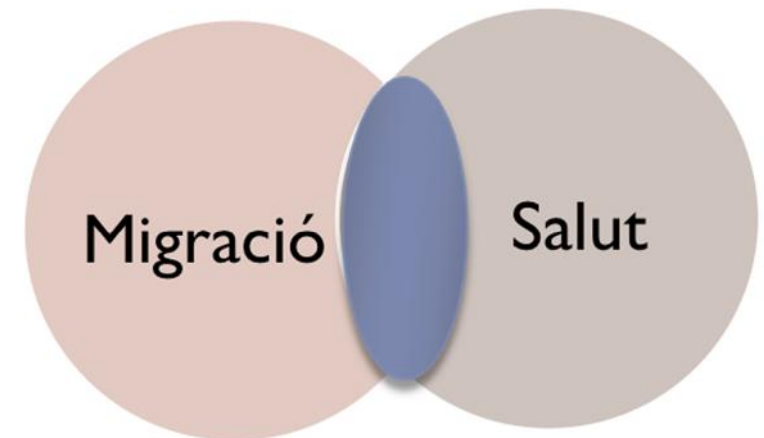

OR

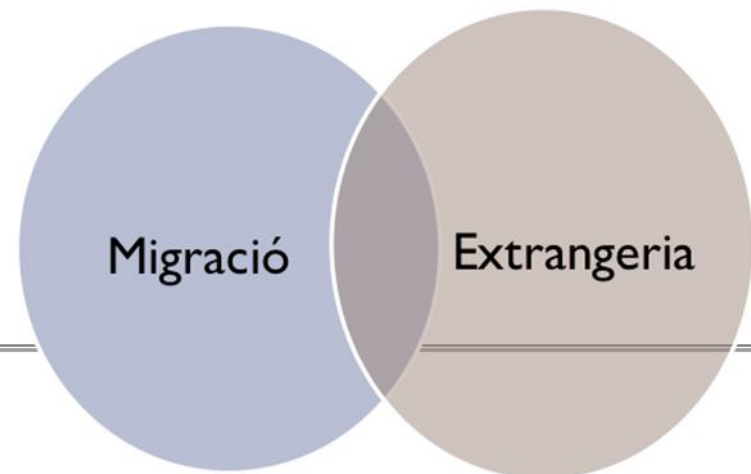

NOT

Estrategia de búsqueda : Operadores Booleanos

AND REDUCE el número de referencias recuperables. Operador de intersección, recupera los documentos que contienen ambos términos

Ejemplo: dolor AND analgésicos

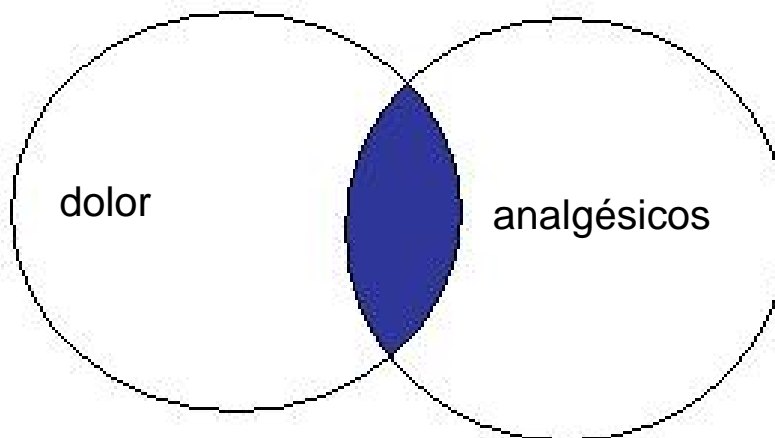

Operadores de ayuda a la ecuación:

▶ Uso de paréntesis. Pueden agruparse términos ayudándonos a eliminar RUIDO

▶ Ejemplo: “Migración y atención sanitaria”

▶ **Búsqueda incorrecta con posibilidad de ruido:**

▶ Migración AND atención AND sanitaria

▶ **Búsqueda correcta:**

▶ Migración AND (atención AND sanitaria)

▶

Estrategia de búsqueda : Operadores Booleanos

OR Combina Términos, AUMENTA el nº de referencias a recuperar. Operador de unión, recupera los documentos que contienen cualquiera de los términos. Es útil para la búsqueda de sinónimos

Ejemplo: tratamiento OR terapia

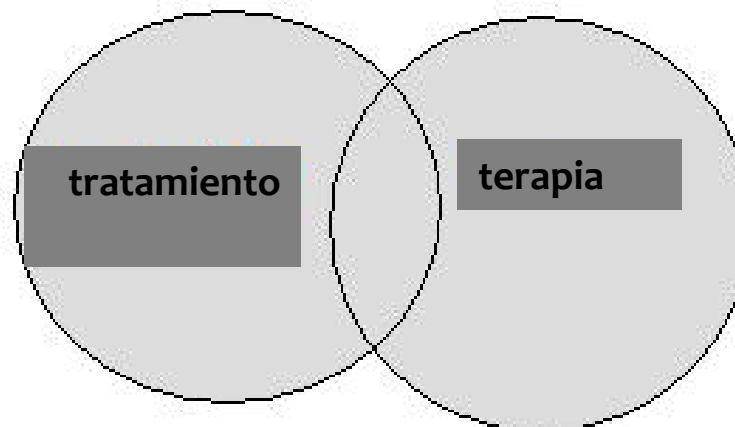

Estrategia de búsqueda : Operadores Booleanos

NOT Excluir Términos. REDUCE el nº de referencias a recuperar.

Ejemplo: humanos NOT animales

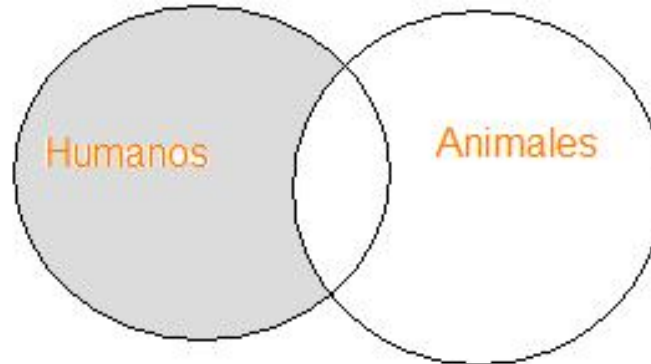

Para **combinar los operadores** booleanos se utilizan los paréntesis

(Niños OR Bebés) AND (“Leche adaptada” OR “Leche artificial) AND
(Humanos NOT Animales)

Operadores de ayuda a la ecuación:

▶ Operadores de truncamiento. Serie de símbolos que sustituyen uno d varios caracteres de una palabra, de manera que permiten localizar un término y sus posibles varianrtes

✓ “*” sustituye varios caracteres de una palabra

Ej: migr* recupera los documentos que contengan las palabras migración, emigrar, migrante

✓ “?” sustituye el carácter de una palabra

Ej: Inform? recupera los documentos que contengan las palabras informe, informa

Estrategia de búsqueda : Truncamientos, símbolos de sustitución y límites

- Truncamiento : Ejemplo: lactan* / lactante\$

- Enmascaramiento : Ejemplo: wom?n

- Establecer límites/limitadores: Ejemplo: año de publicación, tipo de publicación, idioma

3. Llevar a cabo la búsqueda

Plataforma ProQuest Ciencias Sociales i Jurídicas.

<http://search.proquest.com/socialsciences/index?accountid=14777>



« Todas las bases de datos

ProQuest **Ciencias sociales**
Búsqueda básica | Avanzada | Figuras y tablas | Publicaciones

Búsqueda avanzada

Texto completo Evaluado por expertos

Buscar bases de datos (25)

Applied Social Sciences Index and Abstracts (ASSIA) Search >

Esta base de datos cuenta con publicaciones de salud, servicios sociales, psicología, sociología, economía, política, relaciones interraciales y educación. La base de datos dispone de resúmenes e índices de más de 500 revistas y publicaciones periódicas de más de 16 países.

¿Desea obtener más información?

Pruebe una de estas opciones:

- Buscar la Ayuda en línea.
- Más información sobre cambios en la sintaxis de búsqueda en el nuevo ProQuest.
- Descubrir respuestas a preguntas frecuentes del centro de asistencia de productos de ProQuest.
- ¿Tiene una pregunta poco común? Póngase en contacto con nuestro Equipo de atención al cliente.

Contiene una selección de bases de datos bibliográficos referenciales en materias como: **Sociología, Ciencias Políticas, Asuntos Públicos, Relaciones Internacionales, Derecho, Criminología, Relaciones Laborales, Trabajo Social, Psicología**

4. Guardar los resultados (referència o texto)

- ▶ Si la cerca ha dado sus frutos hay que guardarla SIEMPRE (páginas de cerca o Refworks)
 - ▶ Hay que crear una estrategia de gestión de almacenamiento
-

Informàtica aplicada a la investigació sociològica

Programa Doble Titulació
Sociologia - Ciències Polítiques i de
l'Administració
1r curs

Operacions informàtiques amb les fonts de dades sociològiques 03

Juli Antoni Aguado Hernández

Departament de Sociologia i Antropologia Social

Búsqueda Bibliográfica

Contenido

Información y Conocimiento

Revisión de trabajos preliminares

Investigación Documental

Proceso de búsqueda bibliográfica

Fuentes de Información para sociología

Fuentes de Información sobre el mercado de
trabajo

Proceso de Citación. Las referencias bibliográficas

Fuentes de Información para sociología

El CIS

Estudios

Barómetros

Publicaciones

Formación, ayudas y
premios

Biblioteca

Centro de Prensa



INFO CIS

21.02.2012

CONVOCATORIAS ABIERTAS

[ARCHIVO]

- 06.02.2012 **Avance de resultados** del estudio 2927 Barómetro de enero de 2012. [\[ver +\]](#)

Los Indicadores del Barómetro (enero 2012): indicadores de confianza política, económica y del sistema gobierno/oposición; indicador de autoubicación ideológica y series de intención y estimación de voto.

- 03.02.2012 **Avance de resultados** del estudio 2929 Indicador de Confianza del Consumidor. Mes de enero. [\[ver +\]](#)
- 30.01.2012 El CIS edita "Los movimientos sociales", un clásico en la aproximación al fenómeno de la acción colectiva
- 23.01.2012 **Boletín CIS nº11**. Los boletines anteriores pueden consultarse en [El CIS](#).

[ARCHIVO]

ACCESOS DIRECTOS

- [Catálogo](#) de Publicaciones del CIS 2012.
- [Acceso a datos del Banco de datos.](#)
- [Indicador de Confianza de los Consumidores.](#)
- La colección Opiniones y Actitudes ha pasado a editarse en **formato electrónico**. Sus nuevos títulos pueden descargarse de forma totalmente gratuita. [\[ver +\]](#)
- [Acceso libre y gratuito a los ficheros de datos del CIS.](#) [\[ver +\]](#)
- [Últimos estudios ingresados en el Banco de Datos.](#)



Bases de datos Bibliográficas del CSIC

> Información para los editores

Inicio
Presentación
Suscripción
Ayuda

Presentación:

 ESPAÑOL  ENGLISH

Bases de datos
Sumarios ICYT Ciencia y Tecnología
Sumarios ISOC Ciencias Sociales y Humanidades
Sumarios IME Biomedicina

Bienvenido al **SISTEMA DE INFORMACION** de las Bases de Datos **CSIC**.

Las bases de datos bibliográficas ICYT, ISOC e IME contienen la producción científica publicada en España desde los años 70. Recogen fundamentalmente artículos de revistas científicas y de forma selectiva actas de congresos, series, compilaciones, informes y monografías.

Con este acceso gratuito puede consultar estos recursos:

- **Bases de datos de Sumarios:** ofrecen la información bibliográfica básica contenida en las bases de datos ICYT (Ciencia y Tecnología), ISOC (Ciencias Sociales y Humanidades) e IME (Biomedicina)
- **Base de datos ISOC-Biblioteconomía y Documentación:** acceso completo a todos los campos de información de las referencias recogidas en esta disciplina
- **Directorios de revistas españolas:** descripción completa de las revistas incluidas en las bases de datos

Nota: Si desea obtener una información bibliográfica más completa que la ofrecida en "Sumarios", debe acceder a la suscripción a las bases de datos, que permite la consulta a través de más campos de búsqueda como descriptores, resumen, lugar de trabajo, etc.

Directorio de revistas
Ciencia y Tecnología
CC.Sociales y Humanidades
Biomedicina

Bases de datos de acceso gratuito:

-  Ahora también gratuito el enlace al texto completo del artículo.
 - [Sumarios ICYT - Ciencia y Tecnología](#)
Producida por el Centro de Ciencias Humanas y Sociales (CCHS) del CSIC.
 - [Sumarios ISOC - Ciencias Sociales y Humanidades](#)
Producida por el Centro de Ciencias Humanas y Sociales (CCHS) del CSIC.
 - [Sumarios IME - Biomedicina](#)
Producida por el CSIC.
- Nota:** La Base de datos IME está en reestructuración. Última actualización enero 2012. Disculpen las molestias.
- [ISOC - Biblioteconomía y Documentación](#)
Producida por el Centro de Ciencias Humanas y Sociales (CCHS) del CSIC.

Contacto
Productores y distribuidores
Sugerencias

Directorios de revistas:

- [Revistas de Ciencia y Tecnología](#)
Producida por el Centro de Ciencias Humanas y Sociales (CCHS) del CSIC.
- [Revistas de Ciencias Sociales y Humanidades](#)
Producida por el Centro de Ciencias Humanas y Sociales (CCHS) del CSIC.
- [Revistas de Biomedicina](#)
Producida por el CSIC.

Opac de l'Universitat de València.

<http://trobes.uv.es/>

Xarxa biblioteques CSIC CIRBIC.

http://aleph.csic.es/F?func=file&file_name=find-b.

Catàleg col.lectiu de la xarxa de biblioteques universitàries REBIUN.

<http://rebiun.crue.org/cgi-bin/rebiun/O7513/ID17916356?ACC=101>

Catàleg tesis doctorals a l'Estat espanyol.

<https://www.educacion.gob.es/teseo/irBusquedaAvanzada.do>

TDX Tesis Doctorals en xarxa.

<http://www.tdcat.cesca.es/>

EUROSTAT. Oficina Estadística de la UE.

<http://epp.eurostat.ec.europa.eu/portal/page/portal/eurostat/home/>

CIS. Centro de Investigaciones Sociológicas.

<http://www.cis.es/cis/opencms/ES/index.html>.

Barometro Social de España.

<http://barometrosocial.es/>

CES. Consejo Económico Social. És l'òrgan consultiu del govern en matèries socials i econòmiques.

<http://www.ces.es/index.jsp>

Sociological Abstracts. Conté les referències bibliogràfiques de la literatura internacional sobre sociologia i disciplines afins a les Ciències Socials.

<http://search.proquest.com/socabs/advanced?accountid=14777>

ProQuest (Ciencias Sociales). Conté una selecció de bases de dades bibliogràfiques i text complet.

<http://search.proquest.com/socialsciences/advanced?accountid=14777>

ISOC (CSIC). Base de dades del Consejo Superior de Investigaciones Científicas especializada en ciències socials i humanitats

<http://search.proquest.com/socialsciences/advanced?accountid=14777>

Scopus.

<http://www.scopus.com/home.url>

ISI, Web of Knowledge. Plataforma web que dóna accés a algunes de les principals bases de dades bibliogràfiques de la literatura científica.

http://apps.webofknowledge.com/WOS_GeneralSearch_input.do?highlighted_tab=WOS&product=WOS&last_prod=WOS&SID=T2EnibEeeBk6HjpFnD5&search_mode=GeneralSearch

DIALNET.

<http://dialnet.unirioja.es/servlet/buscadore>

Portal de difusión de la producción científica hispana, contiene artículos de revistas y monografías colectivas, permitiendo el acceso a los textos completos de un número importante de los mismos.

Barometro Social de España.

<http://barometrosocial.es/>

Docència en Grau

Docència en Postgrau

Doctorats

Investigació

Professors i investigadors



Presentació

Ubicació i contacte

Organització

Secretaria

Personal Tècnic i d'Administració

Recursos

[Inici](#) > [Recursos](#) > [Bases de Dades](#)

Associacions, Centres i Col·legis

Sociologia i Antropologia a
Universitats d'Espanya (per localitat)

Documentació d'interès

Bases de Dades

[Revistes de Sociologia i Antropologia](#)

Serveis d'Estadística a Espanya (per territoris)

Serveis d'Estadística a l'Estranger (per països)

Recursos Diversos

Comandes Bibliogràfiques

Informació estudiants estrangers de doctorat

Bases de Dades

» [Base de datos de tesis doctorales \(TESEO; Ministerio de Educación y Ciencia\)](#)

Base de dades de resums i descriptors de tesis doctorals llegides en universitats espanyoles.

» [Tesis Doctorals en Xarxa](#)

Accés al contingut íntegre de tesis doctorals llegides a Universitats de la Xarxa Vives (d'universitats de l'àmbit lingüístic català).

» [Bases de dades de Sociologia i Antropologia Social](#)

Pàgina amb diversos links de bases de dades (actualització, any 2002).





GOBIERNO
DE ESPAÑA

MINISTERIO
DE EDUCACIÓN, CULTURA
Y DEPORTE

Está usted en: [Portada](#) > [Universidades](#) > [Educación superior universitaria](#)

Tesis doctorales: TESEO

Consulta de la Base de datos de Tesis Doctorales (TESEO)

[Ayuda](#)

Rellene los campos del siguiente formulario con las palabras o frases que conozca de los documentos que desea localizar.

[Búsqueda Avanzada](#) [Entrar como usuario registrado](#) [Registrarme como Doctorando](#)

Buscar en TESEO

Título:
Autor:
NIF/NIE/Pasaporte:
Universidad:
Curso académico: Desde: / Hasta: /

Atención a usuarios:

> Correo electrónico: consulta.teseo@educacion.es

versión 3.0.25

© Ministerio de Educación, Cultura y Deporte

[Aviso legal](#) | [Accesibilidad](#)



Cerca avançada

Restringir a TDX

Consultar TDX

- ▶ Per universitats i departaments
- ▶ Per data de defensa
- ▶ Per autors/directors
- ▶ Per títols
- ▶ Per matèries

Estadístiques

- ▶ Tot TDX

El meu TDX

- ▶ Entrar
- ▶ Alertes per correu-e

Altres portals de tesis

- ▶ Tesis europees
- ▶ Tesis internacionals

- ▶ Novetats

17.977 tesis dipositades

a text complet de les universitats participants (+)

53.998 tesis consultables

d'universitats espanyoles a través del protocol OAI-PMH (+)



Participants

- Universitat de Barcelona
- Universitat Autònoma de Barcelona
- Universitat Politècnica de Catalunya
- Universitat Pompeu Fabra
- Universitat de Girona
- Universitat de Lleida
- Universitat Rovira i Virgili
- Universitat Oberta de Catalunya
- Universitat Ramon Llull
- Universitat de Vic - Universitat Central de Catalunya
- Universitat Internacional de Catalunya
- Universitat Abat Oliba CEU
- Universitat d'Andorra
- Universitat de les Illes Balears
- Universitat de València
- Universitat Jaume I
- Universidad de Cantabria
- Universidad de Murcia

Bases de Dades

La següent relació de bases de dades ha estat elaborada per Elena Gadea, becària de col·laboració al Departament de Sociologia i Antropologia Social. Ofereix una descripció d'algunes bases de dades, a les quals es pot accedir des d'Internet. Cal advertir que les connexions s'ofereixen amb centres. Cal, doncs, navegar per les pàgines dels centres per poder accedir a les bases de dades corresponents, les quals, generalment, es troben a les pàgines de les biblioteques.

- **ABINIA** (Novum Regestrum) Descripció: Catálogo Colectivo de Fondo Antiguo, siglos XV-XIX, de la Asociación de Bibliotecas Nacionales de Iberoamérica (ABINIA). Contiene 100.000 registros bibliográficos de libros editados antes de 1900 que se encuentran en veintidós bibliotecas nacionales de Iberoamérica, incluyendo la española y la portuguesa, y tres de las mayores bibliotecas universitarias latinoamericanas. Novum Regestrum incluye libros en español y en portugués sobre cualquier tema, libros sobre historia de Iberoamérica en cualquier lengua, y panfletos de interés. <http://www.usal.es>
- **ACADEMIC PRESS CATALOGUE** Catálogo de obras editadas por esta editorial actualmente en venta <http://www.unav.es>
- **ADMYTE** Facsimiles de 61 incunables españoles de la Biblioteca Nacional. Incorpora las imágenes, el texto completo y las transcripciones de los mismos <http://www.unav.es>
- **ALAPAGE**, Versió web de llibres a la venda a França. Conté tots els llibres i discos disponibles al mercat francès, sota 400.000 referències. Dades bibliogràfiques i d'adquisició. No inclou resum, Idioma: francès i anglès, Àmbit geogràfic: França, Àmbit temàtic: Interdisciplinar, <http://www.uoc.es>
- **ALICE CD** Referencia de los libros en venta publicados en Italia <http://www.unav.es>
- **ANUARIO DIFOR** <http://www.unav.es>
- **ANUARIO EL MUNDO** Versión electrónica del anuario del diario El Mundo <http://www.unav.es>
- **ANUARIO EL PAÍS** Versión electrónica del anuario del diario El País <http://www.unav.es>
- **AUTORIDADES DE LA BIBLIOTECA NACIONAL DE ESPAÑA** Descripción: Publicada por la Biblioteca Nacional de España y Chadwyck-Healey España, esta base de datos contiene más de 300.000 registros relativos a autores, títulos uniformes y temas de las publicaciones catalogadas en la base de datos bibliográfica de autoridades de la Biblioteca Nacional de España. <http://www.usal.es>
- **AUTORIDADES DE LA BIBLIOTHEQUE NATIONAL DE FRANCE (BN-OPALE)** Descripción: Publicada por la Biblioteca Nacional de Francia y Chadwyck-Healey España, esta base de datos contiene registros relativos a autores, títulos uniformes y temas de publicaciones catalogadas en la base de datos bibliográfica de autoridades de la Biblioteca Nacional de Francia. <http://www.usal.es>
- **BAYERISCHE STAATSBIBLIOTHEK KATALOG** Catálogo de los fondos de la Bayerische Staatsbibliothek desde 1501 hasta 1840 <http://www.unav.es>
- **BIBLIOGRAFIA ALEMANA** <http://www.ugr.es>
- **BIBLIOGRAFIA FRANCESA** <http://www.ugr.es>
- **BIBLIOGRAFÍA GENERAL ESPAÑOLA SIGLO XV-1995** Se recopilan más de un millón de títulos en lengua española publicados en España, Latinoamérica y el resto del mundo. Los registros proceden de las colecciones de más de 200 grandes bibliotecas de los Estados Unidos. El período de publicación abarca desde los antiguos impresos del siglo XV hasta las publicaciones de 1995. <http://www.uhu.es>
- **BIBLIOGRAFÍA GENERALE ITALIANA S. XV-1997** Catálogo bibliográfico de obras editadas en Italia. <http://www.us.es>
- **BIBLIOGRAFIA NACIONAL BRITANICA** <http://www.ugr.es>
- **BIBLIOGRAFÍA NACIONAL ESPAÑOLA** Contiene más de 500.000 registros visualizables y exportables en formato IBERMARC e ISBD(M), de las monografías ingresadas por depósito legal, en la Biblioteca Nacional de Madrid desde 1976. <http://www.uhu.es>
- **BIBLIOGRAFÍA NACIONAL PORTUGUESA** Catálogo de la Biblioteca Nacional Portuguesa desde 1986 <http://www.unav.es>
- **BIBLIOGRAFIA NAZIONALE ITALIANA** Bibliografía nacional italiana. <http://www.us.es>
- **BIBLIOGRAPHIE FRANCAISE DU XVE SIÈCLE À 1997** Bibliografía francesa del siglo XV a 1997 <http://www.us.es>
- **BIBLIOGRAPHIE NATIONALE FRANÇAISE** Recoge todas las monografías y series incorporadas por depósito legal a la de la Biblioteca Nacional Francesa desde 1970. <http://www.unav.es>
- **BIBLIOTECA HISPANO-AMERICANA** Antología de literatura hispanoamericana <http://www.unav.es>
-
- **BIBLIOTECAS SIN FRONTERAS** Contiene el catálogo colectivo de fondos iberoamericanos en bibliotecas españolas, que comprende unos 300.000 registros en formato ISBD e IBERMARC. Además incluye más de 10.000 referencias de artículos sobre América Latina contenidos en 688 revistas editadas en España extraídas de la base de datos ISOC (desde 1975 hasta 1992). También contiene 3.500 tesis doctorales sobre América Latina en el campo de las humanidades y las ciencias sociales defendidas en universidades de Alemania, Austria, Bélgica, España, Francia, Holanda y Reino Unido desde 1980

[Docència en Grau](#)

[Docència en Postgrau](#)

[Doctorats](#)

[Investigació](#)

[Professors i investigadors](#)



[Presentació](#)

[Ubicació i contacte](#)

[Organització](#)

[Secretaria](#)

[Personal Tècnic i d'Administració](#)

[Recursos](#)

[Inici](#) > [Recursos](#) > [Serveis d'Estadística a Espanya \(per territoris\)](#)

[Associacions, Centres i Col·legis](#)

[Sociologia i Antropologia a
Universitats d'Espanya \(per localitat\)](#)

[Documentació d'interès](#)

[Bases de Dades](#)

[Revistes de Sociologia i Antropologia](#)

[Serveis d'Estadística a Espanya \(per territoris\)](#)

[Serveis d'Estadística a l'Estranger \(per països\)](#)

[Recursos Diversos](#)

[Comandes Bibliogràfiques](#)

[Informació estudiants estrangers de doctorat](#)

Serveis d'Estadística a Espanya (per territoris)

- » [Oficina d'Estadística Ajuntament de València](#)
- » [Instituto de Estadística de Andalucía](#)
- » [Instituto Aragonés de Estadística](#)
- » [Institut Balear d'Estadística](#)
- » [Instituto Canario de Estadística](#)
- » [Sistema de Información Estadística. Junta de Castilla y León](#)
- » [Institut d'Estadística de Catalunya \(IDESCAT\)](#)
- » [Instituto de Estadística de la Comunidad de Madrid](#)
- » [Instituto Nacional de Estadística \(INE, Espanya\)](#)
- » [Instituto Galego de Estadística](#)
- » [Institut Valencià d'Estadística](#)
- » [Observatorio de las Migraciones \(Comunitat Valenciana\)](#)
- » [Euskal Estatistika Erakundea - Instituto Vasco de Estadística \(EUSTAT\)](#)
- » [Centre d'Estudis d'Opinió \(Catalunya\)](#)
- » [Centro de Investigaciones Sociológicas](#)

IRIA. Portal cumplimiento Colaboradores en encuestas del INE

- INEbase** La información estadística
- + Entorno físico, medio ambiente
 - + Demografía y población
 - + Sociedad
 - + Economía
 - + Ciencia y tecnología
 - + Agricultura
 - + Industria, energía, construcción
 - + Servicios

Datos internacionales
Síntesis estadística
Indicadores económicos. FMI

iCal **Calendario 2014**

<< >>

	L	M	X	J	V	S	D
Octubre				1	2	3	4 5
	6	7	8	9	10	11	12
	13	14	15	16	17	18	19
	20	21	22	23	24	25	26
	27	28	29	30	31		

más INE Noticias del Instituto Nacional de Estadística

Calidad y Buenas Prácticas **Nuevos Proyectos**

explica Estadísticas Territoriales

EI IPC en un clic | Apellidos y nombres | ¿Cuántos habitantes...?



[Acceso a todos nuestros videos](#)

Última hora

- 24 Oct 14. [Coyuntura Turística Hotelera. CTH](#)
- 24 Oct 14. [Índice de Precios Industriales. IPRI](#)
- 23 Oct 14. [Encuesta de población activa. EPA](#)
- 23 Oct 14. [Flujos de la población activa. EFPA](#)
- 22 Oct 14. [Estadística de nulidades, separaciones y divorcios](#)
- 21 Oct 14. [Indicadores de Cifra de Negocios Empresarial. ICNE](#)

[Más noticias ...](#)

Indicador	Periodo	Valor	Variación (%)
IPC	2014M09	103,668	-0,2
EPA. Ocupados (miles)	2014T3	17.504	0,87
EPA. Tasa de paro	1 2014T3	23,67	-1,98
PIB	2 2014T2	94,3	1,2
Población total (miles)	3 2014	46.507,8	-0,47

1 Valor en %. Variación: diferencia respecto a la tasa del mismo periodo del año anterior
2 Índice volumen encadenado, ref. 2008. Datos corregidos de efectos estacionales y de calendario.
3 Cifras de población a 1 de enero de 2014. Datos provisionales

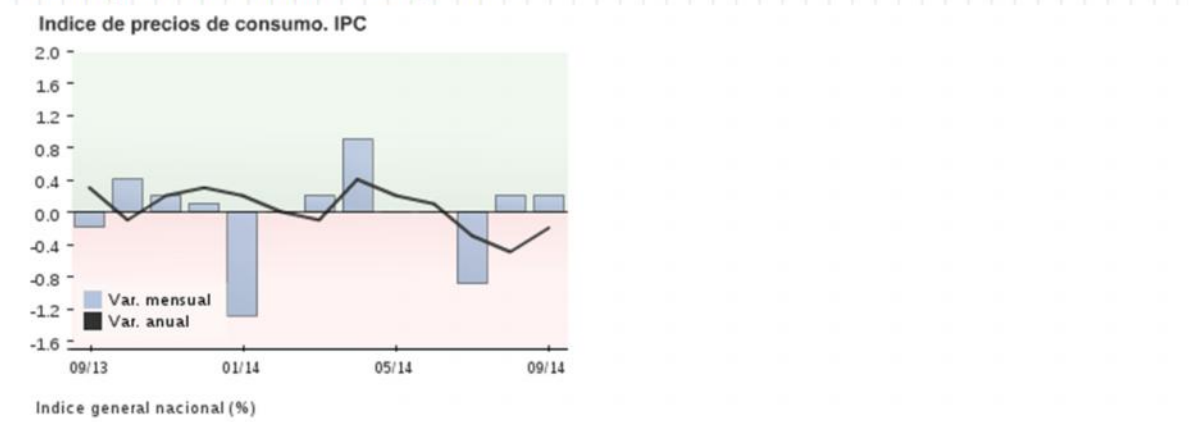

[Inicio](#)[Acerca de](#)[Organización y legislación estadística](#)[Enlaces de interés](#)Está en: [Inicio](#)[Acceso área personalizada](#)**① - Servicios**

[Contacto](#)
[Catálogo](#)
[Petición de información](#)
[Suscripciones](#)
[Centro de documentación e información estadística](#)

Acceso temático a información estadística

- [Territorio y Medio ambiente](#)
- [Demografía y Población](#)
- [Sociedad](#)
- [Economía](#)
- [Ciencia y Tecnología](#)
- [Agricultura, Ganadería, Selvicultura, Caza, Pesca y Acuicultura](#)
- [Industria, Energía, Minería y Construcción](#)
- [Servicios](#)

Noticias**23/10/2014**

Encuesta de Población Activa. Principales Resultados. 3º trimestre 2014

20/10/2014

Coyuntura de Comercio Exterior e Intracomunitario. Agosto 2014

20/10/2014

Indicadores de Actividad del Sector Servicios. Agosto 2014

08/10/2014

Índice de Producción Industrial. Agosto 2014

30/09/2014

Índice de Comercio al por Menor. Agosto 2014

[Más Información \(+\)](#)**Accesos destacados**

Información Municipal

Coyuntura

Nombres y Apellidos

Datos estadísticos básicos

[Fichas municipales](#)
[Datos básicos de la Comunitat Valenciana \[English\]](#)

Banco de datos de series

Comunitat Valenciana y Provincias

Municipios y Comarcas



El CIS

Estudios

Barómetros

Publicaciones

Formación, ayudas y
premios

Biblioteca

Centro de Prensa



INFO CIS

25.10.2014

CONVOCATORIAS ABIERTAS

- 07.10.2014 **Avance de resultados** del estudio 3038 **Barómetro** de septiembre de 2014. [\[ver +\]](#)

Los [Indicadores del Barómetro](#) (septiembre 2014): indicadores de confianza política, económica y del sistema gobierno/oposición; indicador de autoubicación ideológica y series de intención y estimación de voto.

- 03.10.2014 **Avance de resultados** del estudio 3040 **Indicador de Confianza del Consumidor**. Mes de septiembre. [\[ver +\]](#)
- 01.10.2014 El CIS publica [Investigación cualitativa longitudinal](#), de Jordi Caïs, Laia Folguera y Climent Formoso.
- 02.06.2014 El CIS pone en marcha su nueva plataforma para el [análisis online](#) de los datos de los estudios con cruces y gráficos. [\[ver +\]](#)

[\[ARCHIVO\]](#)

- 26.09.2014 [Convocatoria](#) del **Curso de Posgrado** para Formación de Especialistas en Investigación Social Aplicada y Análisis de Datos 2014-2015. [Lista de admitidos](#) [\[ver +\]](#)
- 13.02.2014 [Convocatoria](#) (BOE 13/02/2014) del **Premio Nacional de Sociología y Ciencia Política** 2014. [\[ver +\]](#)

[\[ARCHIVO\]](#)

ACCESOS DIRECTOS

- [Catálogo de Publicaciones](#) del CIS 2014.
- Acceso a [Datos Abiertos](#) del CIS
- [Acceso al Catálogo de Encuestas del Banco de Datos](#).
- (ICC) [Indicador de Confianza de los Consumidores](#).
- [Últimos estudios ingresados](#) en el Banco de Datos.

¿HA
LLAMADO EL
CIS A SU PUERTA?



CONTACTAR

ENLACES

MAPA

Docència en Grau

Docència en Postgrau

Doctorats

Investigació

Professors i investigadors



Presentació

Ubicació i contacte

Organització

Secretaria

Personal Tècnic i d'Administració

Recursos

Inici > Recursos > Serveis d'Estadística a l'Estranger (per països)

Associacions, Centres i Col·legis

Sociologia i Antropologia a
Universitats d'Espanya (per localitat)

Documentació d'interès

Bases de Dades

Revistes de Sociologia i Antropologia

Serveis d'Estadística a Espanya (per
territoris)

**Serveis d'Estadística a l'Estranger
(per països)**

Recursos Diversos

Comandes Bibliogràfiques

Informació estudiants estrangers de
doctorat

Serveis d'Estadística a l'Estranger (per països)

- » Ciberamèrica: Institutos Nacionales de Estadística (Amèrica del Sud)
- » Office National des Statistiques d'Algèrie
- » Federal Statistical Office Germany (Alemanya)
- » Australian Bureau of Statistics
- » Statistics Austria
- » Nacional Statistical Institute (Bulgària)
- » Statistics Canada
- » Central bureau of Statistics (Croàcia)
- » Statistics Denmark
- » General Register Office for Scotland (GROS, Escòcia)
- » The Statistical Office of the European Communities. EUROSTAT
- » US Census Bureau (Estats Units)
- » Division of Science Resources Studies (SRS, Estats Units)
- » US Department of Labor Statistics (Estats Units)
- » US Bureau of Justice Statistics (Estats Units)
- » US Bureau of Transportation Statistics (Estats Units)
- » Economic Research Service (USDA, Estats Units)
- » US Geological Survey (Estats Units)
- » Federal Geographic Data Committee (FGDC, Estats Units)
- » National Agricultural Statistics Service (NASS, Estats Units)
- » US Department of Commerce (STAT- Estats Units)



Home

Statistics

Publications

About Eurostat

User support



Statistics Database



Release Calendars

Most popular database tables

- > GDP per capita in PPS
- > Real GDP growth rate
- > Total population
- > Unemployment rate
- > Employment rate, by sex
- > Inflation (monthly)
- > Inflation rate (annual)

Selected Statistics

- > Macroeconomic Imbalance Procedure (MIP)
- > Europe 2020 indicators
- > Euroindicators/PEEs
- > Sustainable development indicators
- > Government finance
- > Prices (HICP)

Selected Publications

- > Eurostat regional yearbook 2014 / Statistical Atlas



Eurostat regional yearbook 2014

Latest news releases

Press centre | RSS

€	24.10.2014	Seasonally adjusted government deficit down slightly to 2.5% of GDP in the euro area
€	23.10.2014	Government debt increased to 92.7% of GDP in euro area and to 87.0% in EU28
	22.10.2014	More than 2.3 million first residence permits issued in the EU28 in 2013
€	21.10.2014	Euro area and EU28 government deficit at 2.9% and 3.2% of GDP respectively
€	17.10.2014	Production in construction up by 1.5% in euro area
	17.10.2014	ESA 2010 shifts level of EU and euro area GDP upward, growth rates almost unaffected
€	16.10.2014	Euro area international trade in goods surplus €9.2 bn
€	16.10.2014	Euro area annual inflation down to 0.3%

Full list

New in Statistics Explained (including Statistics in focus)

RSS SIF

SE	24.10.2014	Government finance statistics - quarterly data - Updated
SE	24.10.2014	Quarterly national accounts - main GDP aggregates ESA 2010 - New
SE	23.10.2014	Maritime transport of goods - quarterly data - Updated
SE	22.10.2014	Residence permits statistics - Updated
SE	20.10.2014	Material flow accounts - Updated

Search

Log in | Register | Log off

Life expectancy at birth, by sex (Years)

Females >

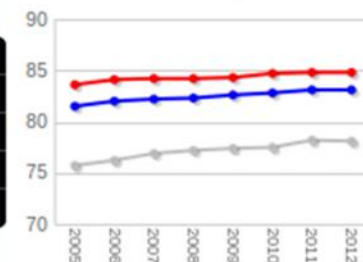

Source: Eurostat (download data)

In the spotlight

- > Eurostat Video Contest: Your Take on Statistics
- > Financial Crisis
- > GDP and beyond

- > ESA 2010
The European System of National and Regional Accounts

Video:
ESA 2010 - Tackling the misunderstandings



A la une

- » ESPAGNE: La reprise est en cours mais des obstacles subsistent
- » FRANCE: L'OCDE encourage le Gouvernement français à continuer ses réformes structurelles
- » RÉGIONS: Les plus pauvres sont de plus en plus à la traîne dans les économies avancées
- » BIEN-ÊTRE: Le rapport Comment vivait-on? indique les progrès accomplis en 200 ans
- » ENVIRONNEMENT: Les avantages fiscaux en faveur des automobilistes sont préjudiciables à l'environnement et à la santé



2 octobre 2014

Ce rapport montre que, de manière générale, le bien-être s'est amélioré depuis le début du 20^e siècle dans une grande partie des pays du monde. Il présente des données sur les tendances enregistrées dans les domaines de la santé, de l'éducation, des inégalités, de l'environnement et de la sécurité des personnes au cours des 200 dernières années.

» [Lire plus](#)

Focus

Le Président de la République française rencontre les organisations internationales à l'OCDE



Le Président François Hollande a rencontré les chefs des organisations internationales à l'OCDE pour discuter des défis auxquels fait face l'économie mondiale.

» [Lire plus](#)

Indicateur OCDE du vivre mieux

DONNÉES

Comparez votre pays avec des indicateurs clés - Visualisation de données

RAPPORT

Les variations géographiques des soins de santé

ANALYSE

L'égalité hommes-femmes peut stimuler l'économie

VIDÉO

Combattre l'évasion fiscale par les multinationales

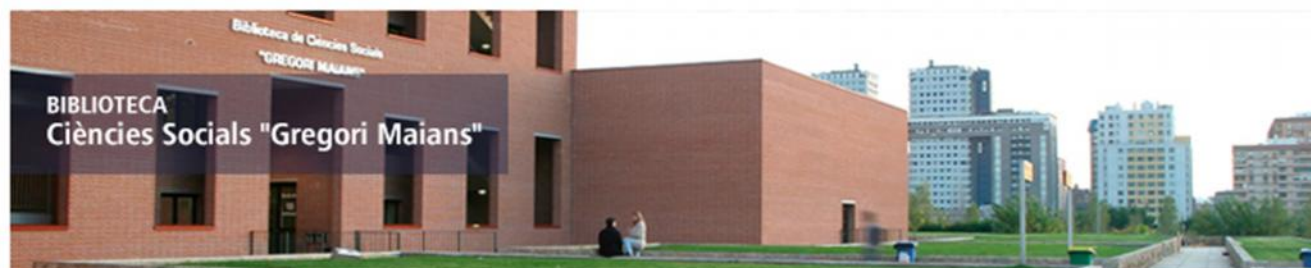

BIBLIOTECA
Ciències Socials "Gregori Maians"

- [Presentación](#)
- [Carta de Servicios](#)
- [Ubicación y contacto](#)
- [Horarios](#)
- [Calidad y evaluación](#)
- [Normativa](#)

Inicio > Biblioteca de Ciencias Sociales "Gregori Maians" > Guías temáticas (bases de datos) > Ciencias sociales > Bases de datos: sociología

Información

Colección

Formación en Competencias
Informacionales

Guías temáticas (bases de datos)

Servicio de búsquedas asistidas

¿Quién es Gregori Maians?

Novedades

Bases de datos: sociología

[Inicio](#) | [Ciencias sociales](#) | [Derecho](#) | [Economía y Empresa](#) | [Estadísticas](#) | [Prensa](#) | [Tesis](#)

[Llistat alfabètic](#)

[Volver al índice](#)

SOCIOLOGÍA

Banco de Datos del CIS (Centro de Investigaciones Sociológicas)

La web de acceso al Banco de Datos del CIS proporciona la información completa de los estudios, de las preguntas que los componen y a las series temporales del CIS que tratan de captar las opiniones y actitudes de la población. Búsquedas generales por texto libre y búsqueda avanzada por datos de estudios datos de cuestionario y datos de muestras. Permite exportar a Excel o pdf los resultados de las consultas y suscripción al canal RSS de novedades.

[Volver al índice](#)

SOCIOLOGÍA - BIBLIOGRAFÍA

Abi-Inform Complete

[\[Acceso sólo UV\]](#) [\[Guía de uso\]](#) [\[Descarga RefWorks\]](#)

Incluye: **ABI/INFORM Dateline** Información empresarial de ámbito local y regional, **ABI/INFORM Global**: Recoge publicaciones relacionadas con las ciencias económicas y empresariales : contabilidad, banca, recursos humanos, marketing y dirección de empresas, finanzas, telecomunicaciones, informática, tendencias internacionales del mercado, etc. Cubre más de 3.000 títulos publicados en lengua inglesa. ABI/INFORM Global contiene referencias bibliográficas con abstracts e incluye el texto completo de más de 2.000 publicaciones, en formato texto y PDF. **ABI/INFORM Trade & Industry**: Contiene más de 1200 periódicos centrados en mercados e industrias.

Abstracts in Social Gerontology

[\[Acceso sólo UV\]](#)

SOCIOLOGÍA

Banco de Datos del CIS (Centro de Investigaciones Sociológicas)

La web de acceso al Banco de Datos del CIS proporciona la información completa de los estudios, de las preguntas que los componen y a las series temporales del CIS que tratan de captar las opiniones y actitudes de la población. Búsquedas generales por texto libre y búsqueda avanzada por datos de estudios, datos de cuestionario y datos de muestras. Permite exportar a Excel o pdf los resultados de las consultas y suscripción al canal RSS de novedades.

[Volver al índice](#)

SOCIOLOGÍA - BIBLIOGRAFÍA

Abi-Inform Complete

[Acceso sólo UV] [Guía de uso] [Descarga RefWorks]

Incluye: **ABI/INFORM Dateline** Información empresarial de ámbito local y regional, **ABI/INFORM Global**: Recoge publicaciones relacionadas con las ciencias económicas y empresariales : contabilidad, banca, recursos humanos, marketing y dirección de empresas, finanzas, telecomunicaciones, informática, tendencias internacionales del mercado, etc. Cubre más de 3.000 títulos publicados en lengua inglesa. ABI/INFORM Global contiene referencias bibliográficas con abstracts e incluye el texto completo de más de 2.000 publicaciones, en formato texto y PDF. **ABI/INFORM Trade & Industry**: Contiene más de 1200 periódicos centrados en mercados e industrias.

Abstracts in Social Gerontology

[Acceso sólo UV]

Abstracts in Social Gerontology incluye registros bibliográficos que cubren áreas esenciales relacionadas con la gerontología social, incluso psicología del envejecimiento, abuso a ancianos, la sociedad y los ancianos y otras áreas de importancia clave para esta disciplina.

Sociological Abstracts

[Acceso sólo UV] [Guía de uso] [Descarga RefWorks]

Ofrece alrededor de 902,255 referencias bibliográficas con resúmenes de artículos de revista, monografías, capítulos de libros, informes, tesis, etc. Enlaces al TEXTO COMPLETO de más de 180 publicaciones periódicas desde 1985 hasta la actualidad. Recoge más de 1800 publicaciones periódicas de 35 países, especializadas en Sociología y disciplinas relacionadas con las ciencias sociales y del comportamiento (antropología, negocios, psicología social, desarrollo comunitario, educación, estudios de género, estudios de familia, medicina y salud, trabajo social, violencia ...). Muchos de los registros añadidos a la base de datos desde 2002, provenientes de revistas clave en sociología, incluyen también las referencias citadas en la bibliografía del artículo fuente. Ofrece datos desde 1952 y se actualiza mensualmente.

Sociological Abstracts (ProQuest)

Proporciona bibliografía, resúmenes e índices de la literatura internacional en sociología y disciplinas afines en las ciencias sociales y del comportamiento.

Acceso desde IPs UNED:

<http://search.proquest.com/socabs/ip>

Acceso externo (*):

<http://ezproxy.uned.es/login?url=http://search.proquest.com/socabs/ip>

*Si accede desde un ordenador ajeno a la UNED, debe introducir su nombre de usuario y contraseña en [Campus UNED](#).



ABI/INFORM Complete

Conectar

Nombre de usuario:

Contraseña:

Conectar

Con una cuenta del Área personal usted puede:

- Conectarse desde cualquier lugar y en cualquier momento.
- Crear y personalizar alertas y búsquedas guardadas.
- Organizar sus búsquedas en carpetas.
- Establecer las preferencias que se mantienen vigentes cada vez que realiza una búsqueda.

[¿Necesita ayuda para acceder a ProQuest?](#) ▼

Otras formas de acceder a ProQuest

- Conectarse a través de su biblioteca o institución
- Conexión mediante Athens

¿No está seguro de si su navegador cumple los requisitos mínimos para el navegador del ProQuest? [Compruebe los ajustes de su navegador.](#) ↗

[Contáctenos](#)

Copyright © 2014 ProQuest LLC. Reservados todos los derechos. [Términos y condiciones](#)



Servei de
Biblioteques i
Documentació. Univ
València

Log In

Username:

Password:

Log in

With a My Research account, you can:

- Log in anywhere, anytime.
- Create and customize alerts and saved searches.
- Organize your research into folders.
- Set preferences that stay in effect every time you search.

[Need help accessing ProQuest?](#) ▼

Other ways you can access ProQuest

- [Log in through your library or institution](#)
- [Athens login](#)

Not sure if your browser meets ProQuest's minimum browser requirements? [Check your browser settings.](#) ↗

[Contact Us](#)

Copyright © 2014 ProQuest LLC. All rights reserved. [Terms and Conditions](#)



Servei de
Biblioteques i
Documentació. Univ
València

User ID

Password

[Shibboleth Login](#) | [OpenAthens Login](#)[Supported Browsers](#)

Recommended minimum screen resolution: 1024x768



Learn more about

[EBSCO Information Services Product & Services](#)

Important User Information: Remote access to EBSCO's databases is permitted to patrons of subscribing institutions accessing from remote locations for personal, non-commercial use. However, remote access to EBSCO's databases from non-subscribing institutions is not allowed if the purpose of the use is for commercial gain through cost reduction or avoidance for a non-subscribing institution.

[EBSCO Support Site](#) | [Privacy Policy](#) | [Terms of Use](#) | [Copyright](#)

EBSCOhost Connection

© 2014 EBSCO Industries, Inc. All rights reserved



EBSCO Green Initiatives

ABI/INFORM: About

Enter Keywords

Search

A guide to all aspects of ABI/INFORM including content, searching, and viewing results on the ProQuest platform.

About

Search Tips ▾

Searchable Fields

Results ▾

My Research

Sample Searches

Videos

Additional Materials

Subject Coverage

- Accounting
- Banking
- Computers
- Economics
- Engineering Management
- Communications
- Finance
- Health Care
- Human Resources
- Insurance
- International Trends
- Law
- Management/Management Science
- Marketing
- Public Administration
- Real Estate
- Taxation
- Telecommunications
- Transportation

New in ABI/INFORM

What's new in ABI/INFORM? More and More content! Take a look some of the content we've added during the most recent quarter

Market Research and Reports -



Euromonitor -

1,000 reports covering 85 industry segments and up to 18 countries, including Australia, Brazil, Canada, China, France, Germany, India, Indonesia, Italy, Japan, Mexico, Russia, Turkey, Saudi Arabia, South Korea, Spain UK and the USA.



Experian

44m company records from the Experian Commercial Risk Database

- U.S. companies
- Useful for market sizing, company research, and job searching
- Search Metropolitan Statistical Area



Canadean -

ICD Research Reports; Strategic Defense Analysis Reports; Wealth Insight

- Company news and profiles including, SWOTs, financials, products, supplier info, construction profiles
- Focus on consumer, government, defense, and banking industries

Live Webinars & Recordings

- [Register for a webinar or listen to a recorded session on ABI/INFORM](#)

ProQuest Platform Scencasts

- [Visit the ProQuest Platform Training playlist on YouTube for our list of available screencasts](#)

Selection Policy

ABI/INFORM strives to meet the current requirements of the business research community and to anticipate future needs. Selection of resources is a continuous process affected by the changing curriculum as well as ensuring we are meeting the needs of the researcher.

Publication Types

- Scholarly Journals
- Trade Journals
- Newspapers
- Magazines
- Reports
- Dissertations & Theses

What is ABI/INFORM?

ABI/INFORM contains a broad array of business information, from scholarly journals and dissertations, to company, industry and market focused trade news. ABI/INFORM features the latest news from top sources like the *Wall Street Journal*, *Financial Times* and *The Economist* and is widely recommended as an excellent source for all business disciplines and courses. Besides providing coverage of emerging issues in the marketplace, ABI/INFORM also provides valuable historical

Publication Coverage

To view the latest title list and publication coverage, please visit:

- [ABI/INFORM title list](#)
View the latest title list and publication coverage here.



Colecciones

- » Linceo+
- » Catálogos
- » Recursos electrónicos
- » Revistas
- » Tesis doctorales
- » Audiovisuales
- » Colecciones especiales

Servicios

- » Préstamo
- » Préstamo interbibliotecario
- » Apoyo a la investigación
- » Apoyo a los estudiantes
- » Servicios accesibles
- » Otros servicios

Aprendizaje e investigación

- » Formación
- » Guías, tutoriales, etc.
- » Evaluación y acreditaciones

Bases de datos por materias

- **Biblioteconomía**
- **Ciencia, Ciencias de la Salud, Ingeniería, Tecnología**
- **Cine**
- **Derecho**
- **Economía y Empresa**
- **Educación**
- **Filología**
- **Filosofía**
- **Historia**
- **Multidisciplinares (General)**
- **Multidisciplinares de Ciencias Sociales y Humanidades**
- **Multidisciplinares de Ciencias**
- **Política**
- **Psicología**
- **Sociología**
- **Trabajo Social**

[Lista alfabética de bases de datos](#)

[Volver a Bases de datos](#)

Biblioteconomía

[LISTA \(Library, Information Science and Technology Abstracts\)](#)

[Subir](#)

Ciencia, Ciencias de la Salud, Ingeniería, Tecnología



Multidisciplinares de Ciencias

[IOP Science \(Insitute of Physics\)](#)

[ScienceDirect](#)

[SpringerLink](#)

[Subir](#)

Política

[Armed Conflict Database](#)

[Country report/ Country profiles](#)

[International Political Science Abstracts](#)

[Subir](#)

Psicología

[PILOTS](#)

[Psicodoc](#)

[PsycARTICLES](#) (reservada a usuarios de la Facultad de Psicología)

[PsycINFO](#) (reservada a usuarios de la Facultad de Psicología)

[Subir](#)

Sociología

[Sociological Abstracts](#)

[Subir](#)

Trabajo Social

[Social Services Abstracts](#)

[Sociological Abstracts](#)

[Subir](#)

Fuentes de Información sobre el mercado de trabajo

IVE.

<http://www.ive.es/>

Institut Valencià d'Estadística. Es el organismo oficial de la Comunidad Valenciana encargado de la coordinación de los servicios estadísticos.



IVE
 Institut Valencià d'Estadística

Portal Estadístico de la Generalitat

www.gva.es

GENERALITAT VALENCIANA
 CONSELLERIA DE ECONOMIA, INDUSTRIA Y COMERCIO

Buscar

Acerca de Sistema Estadístico Valenciano IVE Enlaces de interés

Está en: Inicio

Acceso área personalizada

SERVICIOS

- Catálogo
- Petición de información
- Suscripciones
- Centro de documentación e información estadística

ACCESOS DESTACADOS

- Información Municipal
- Coyuntura
- Perfil del contratante

ACCESO TEMÁTICO A INFORMACIÓN ESTADÍSTICA

- Territorio y Medio ambiente
- Demografía y Población
- Sociedad
- Economía
- Ciencia y Tecnología
- Agricultura, Ganadería, Selvicultura, Caza, Pesca y Acuicultura
- Industria, Energía, Minería y Construcción
- Servicios

DATOS ESTADÍSTICOS BÁSICOS

- Fichas municipales
- Principales indicadores de coyuntura
- La Comunitat Valenciana en cifras
- Datos básicos de la Comunitat Valenciana

NOTICIAS

- 14/02/2012
Indicadores de Actividad del Sector Servicios. Diciembre 2011
- 10/02/2012
Estimación del Consumo de Energía Eléctrica. Enero 2012
- 09/02/2012
Padrón Municipal de Habitantes 2011
- 09/02/2012
Estadística de Comercio Exterior e Intracomunitario. 2010
- 08/02/2012
Índice de Producción Industrial. Diciembre 2011

Más Información (+)

INE.

<http://www.inec.es>

Instituto Nacional de Estadística
encargado de
Administrar

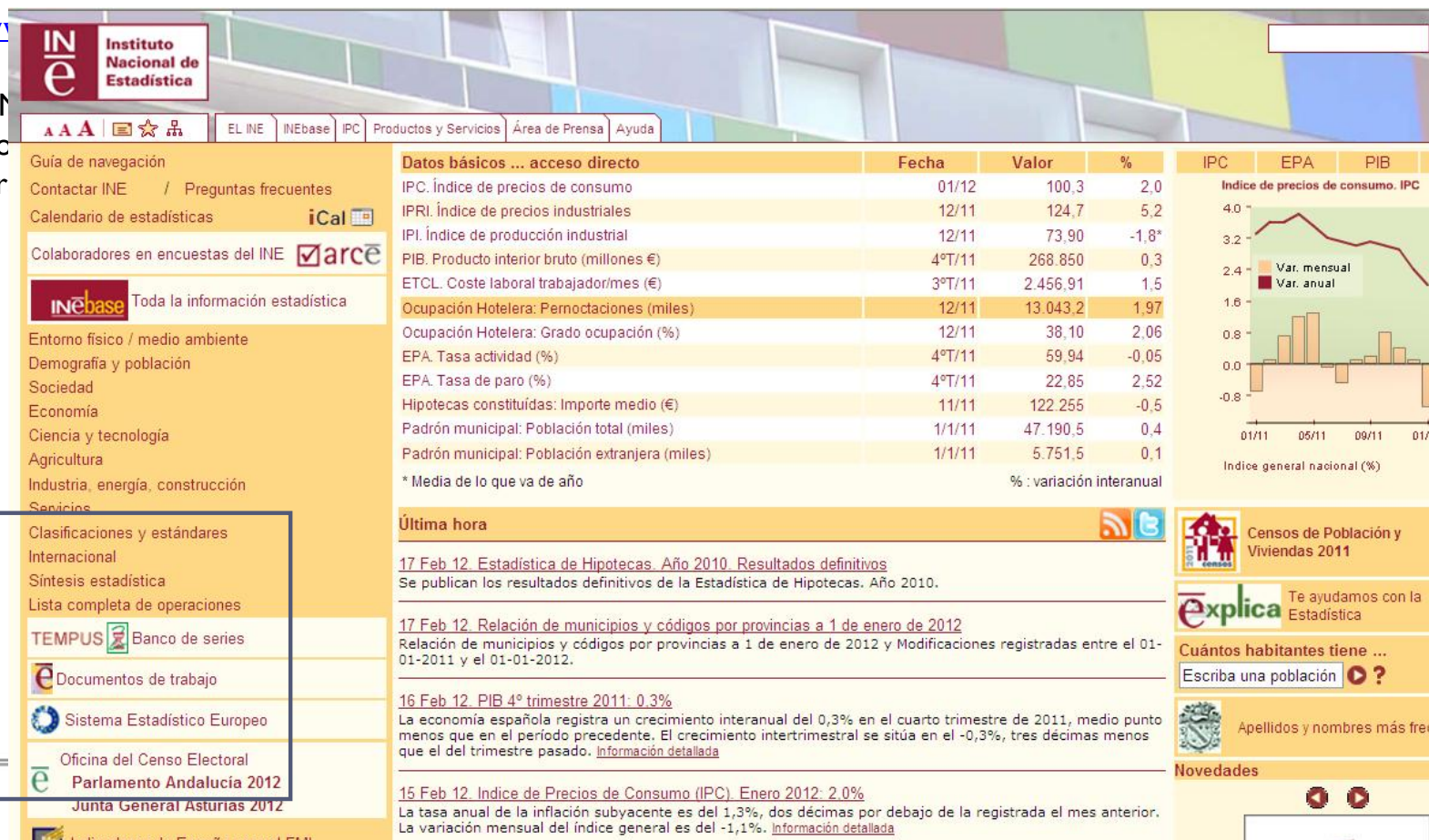

INE Instituto Nacional de Estadística

EL INE | INEbase | IPC | Productos y Servicios | Área de Prensa | Ayuda

Guía de navegación
 Contactar INE / Preguntas frecuentes
 Calendario de estadísticas **iCal**
 Colaboradores en encuestas del INE **marce**
INEbase Toda la información estadística

Entorno físico / medio ambiente
 Demografía y población
 Sociedad
 Economía
 Ciencia y tecnología
 Agricultura
 Industria, energía, construcción
 Servicios

Clasificaciones y estándares
 Internacional
 Síntesis estadística
 Lista completa de operaciones
TEMPUS Banco de series
 Documentos de trabajo
 Sistema Estadístico Europeo
 Oficina del Censo Electoral
 Parlamento Andalucía 2012
 Junta General Asturias 2012
 Indicadores de España para el EMU

Datos básicos ... acceso directo	Fecha	Valor	%
IPC. Índice de precios de consumo	01/12	100,3	2,0
IPRI. Índice de precios industriales	12/11	124,7	5,2
IPI. Índice de producción industrial	12/11	73,90	-1,8*
PIB. Producto interior bruto (millones €)	4ºT/11	268.850	0,3
ETCL. Coste laboral trabajador/mes (€)	3ºT/11	2.456,91	1,5
Ocupación Hotelera: Pernoctaciones (miles)	12/11	13.043,2	1,97
Ocupación Hotelera: Grado ocupación (%)	12/11	38,10	2,06
EPA. Tasa actividad (%)	4ºT/11	59,94	-0,05
EPA. Tasa de paro (%)	4ºT/11	22,85	2,52
Hipotecas constituidas: Importe medio (€)	11/11	122.255	-0,5
Padrón municipal: Población total (miles)	1/1/11	47.190,5	0,4
Padrón municipal: Población extranjera (miles)	1/1/11	5.751,5	0,1

* Media de lo que va de año
% : variación interanual

Última hora

17 Feb 12. [Estadística de Hipotecas. Año 2010. Resultados definitivos](#)
Se publican los resultados definitivos de la Estadística de Hipotecas. Año 2010.

17 Feb 12. [Relación de municipios y códigos por provincias a 1 de enero de 2012](#)
Relación de municipios y códigos por provincias a 1 de enero de 2012 y Modificaciones registradas entre el 01-01-2011 y el 01-01-2012.

16 Feb 12. [PIB 4º trimestre 2011: 0,3%](#)
La economía española registra un crecimiento interanual del 0,3% en el cuarto trimestre de 2011, medio punto menos que en el período precedente. El crecimiento intertrimestral se sitúa en el -0,3%, tres décimas menos que el del trimestre pasado. [Información detallada](#)

15 Feb 12. [Índice de Precios de Consumo \(IPC\). Enero 2012: 2,0%](#)
La tasa anual de la inflación subyacente es del 1,3%, dos décimas por debajo de la registrada el mes anterior. La variación mensual del índice general es del -1,1%. [Información detallada](#)

IPC EPA PIB
 Índice de precios de consumo. IPC
 Var. mensual
 Var. anual
 Índice general nacional (%)

Censos de Población y Viviendas 2011
 Te ayudamos con la Estadística
 Cuántos habitantes tiene ...
 Escriba una población
 Apellidos y nombres más frecuentes
 Novedades

CIS.

<http://www.cis.es/cis/opencms/ES/index.html>.

Centro de Investigaciones Sociológicas. Es un organismo cuya función es el estudio de la población española, principalmente a través de encuestas



The screenshot shows the homepage of the CIS website. At the top left is the CIS logo and the text 'Centro de Investigaciones Sociológicas'. To the right, there are navigation links in multiple languages: 'bienvenidos', 'benvinguts', 'ongi etorri', 'benvidos', 'welcome', and 'bienvenus'. Below these is a search bar with the text 'BUSCAR'. A horizontal menu contains 'Banco de datos', 'Librería', 'REIS', 'Boletín CIS', and 'Notas de Investigación'. The main content area features a large banner image of stylized figures holding hands. Below the banner, there are three columns of news and announcements. The left column is titled 'INFO CIS' and contains several entries with dates and brief descriptions. The middle column is titled 'CONVOCATORIAS ABIERTAS' and contains a link to an archive. The right column is titled 'ACCESOS DIRECTOS' and contains several links to various resources.

CIS
Centro de Investigaciones Sociológicas

bienvenidos | benvinguts | ongi etorri | benvidos | welcome | bienvenus

BUSCAR

[Banco de datos](#) | [Librería](#)  | [REIS](#) | [Boletín CIS](#) | [Notas de Investigación](#)

El CIS

Estudios

Barómetros

Publicaciones

Formación, ayudas y premios

Biblioteca

Centro de Prensa

INFO CIS **21.02.2012**

- 06.02.2012 **Avance de resultados** del estudio 2927 Barómetro de enero de 2012. [\[ver +\]](#)

Los **Indicadores del Barómetro** (enero 2012): indicadores de confianza política, económica y del sistema gobierno/oposición; indicador de autoubicación ideológica y series de intención y estimación de voto.

- 03.02.2012 **Avance de resultados** del estudio 2929 Indicador de Confianza del Consumidor. Mes de enero. [\[ver +\]](#)
- 30.01.2012 El CIS edita "**Los movimientos sociales**", un clásico en la aproximación al fenómeno de la acción colectiva
- 23.01.2012 **Boletín CIS nº11**. Los boletines anteriores pueden consultarse en [El CIS](#). [\[ARCHIVO\]](#)

CONVOCATORIAS ABIERTAS [\[ARCHIVO\]](#)

ACCESOS DIRECTOS

- [Catálogo](#) de Publicaciones del CIS 2012.
- [Acceso a datos del Banco de datos.](#)
- [Indicador de Confianza de los Consumidores.](#)
- La colección **Opiniones y Actitudes** ha pasado a editarse en **formato electrónico**. Sus nuevos títulos pueden descargarse de forma totalmente gratuita. [\[ver +\]](#)
- [Acceso libre y gratuito a los ficheros de datos del CIS.](#) [\[ver +\]](#)
- [Últimos estudios ingresados en el Banco de Datos.](#)

Proceso de Citación. Las referencias bibliográficas

La Bibliografía

Contiene el listado de las diferentes fuentes utilizadas en el estudio.

Lo más importante de una bibliografía es que siga el mismo modelo de norma. Se entiende como norma, un modelo, un patrón, un ejemplo o criterio a seguir.

Existen tres normas de citación de los documentos:

✓ **Vancouver.**

<http://www.fisterra.com/herramientas/recursos/vancouver/>

✓ **Harvard**

<http://libweb.anglia.ac.uk/referencing/harvard.htm>

✓ **ISO.**

http://www.uc3m.es/portal/page/portal/biblioteca/aprende_usar/como_citar_bibliografia

Elaborar la bibliografía:

La bibliografía irá siempre al final del trabajo o artículo. Se detallará una lista por orden alfabético de autor, de todo el material consultado para la realización del trabajo.

Ejemplos de la tipología documental más utilizada:

►Libro

Posada, A. (1923), *España en crisis, la política*. Madrid :Caro raggio.

Roca Jusmet, J. (1993). *Pactos sociales y política de rentas: el debate internacional y la experiencia española (1977-1988)*. Madrid: Ministerio de Trabajo y Seguridad Social.

►Capitulo de libro.

Pérez Yruela, M. (1996). Corporatismo y Estado del Bienestar. En S. Giner y S. Sarasa, (Eds.), *Buen gobierno y política social (pp. 133-150)*. Barcelona:Ariel.

▶ Artículos de Revistas

Morán, A. (1996). Auge y crisis de los grandes acuerdos sociales de los 80. *Cuadernos de Relaciones laborales*, 9, 13-55.

Nuñez Lavedeze, L. (1985) Sobre el uso de conceptos comprensivos en Ciencias Sociales. *REIS*, 29, 43-83.

▶ Artículo de Periódico.

Cuenca, Jordi. (2009, 25 de marzo). La Economía valenciana es la que menos creció en España en 2008. *Levante-El Mercantil Valenciano*

► Artículos electrónicos.

Felip Sardà, JM. (2004). Gestión de fuentes abiertas por servicios de inteligencia y equipos de investigación [versión electrónica]. Cuadernos Constitucionales de la Cátedra Fadrique Furio Ceriol, 48, -50.

Disponible en:

<http://dialnet.unirioja.es/servlet/articulo?codigo=2270934>

[Fecha de consulta: 4-1-2010]

Álvarez, R. (2008). Subjetividad contemporánea: entre el consumo y la adicción: Enfoque Histórico. *Disponible en:*

<http://www.puntolimito.psicoadic.org/enfoque5.php>

[Fecha de acceso: 12.12.2008]

Lozares, Carlos . (1996). La teoría de las redes sociales. [en línea].

Papers. Disponible en:

<http://webs2002.uab.es/antropologia/ars/paperscarlos.rtf>

[Fecha de consulta: 9-8-2011]